



FGR

FISCALÍA GENERAL DE LA REPÚBLICA

TRIPPLICADO TOMO DCCLXVII

FONDO FISCALÍA GENERAL DE LA REPÚBLICA  
 UNIDAD ADMINISTRATIVA SUBPROCURADURIA DE DERECHOS HUMANOS, PREVENCIÓN DEL DELITO Y SERVICIOS A LA COMUNIDAD  
 ÁREA RESPONSABLE OFICINA DE INVESTIGACIÓN  
 RESPONSABLE DEL CONTROL DE EXPEDIENTES LIC. [REDACTED]  
 CLAVE Y NOMBRE DE LA SECCIÓN AVERIGUACION PREVIA  
 CLAVE Y NOMBRE DE LA SERIE \_\_\_\_\_  
 CLAVE Y NOMBRE DE LA SUBSERIE (OPCIONAL) \_\_\_\_\_  
 CLAVE Y NOMBRE DEL EXPEDIENTE AP/PGR/SDHPDSC/OI/001/2015

ACCESO

PÚBLICO	SI	NO	<u>X</u>
INFORMACIÓN RESERVADA	SI	NO	_____
INFORMACIÓN CONFIDENCIAL	SI	NO	_____
RESTRINGIDO DURANTE SU VIGENCIA	SI	NO	_____

RESUMEN DEL CONTENIDO

LA DOCUMENTACIÓN DEL PRESENTE EXPEDIENTE SE INTEGRA CON LAS DIVERSAS ACTUACIONES PRACTICADAS E INFORMACIÓN RECABADOS PARA LA INTEGRACIÓN DEL DELITO QUE SE INVESTIGA.

FECHAS EXTREMAS

AÑO DE APERTURA EXPEDIENTE 2015

FORMATO Ó SOPORTE

PAPEL X FOTOGRAFÍAS \_\_\_\_\_ LIBROS \_\_\_\_\_ DISQUETES \_\_\_\_\_ CD ROM \_\_\_\_\_ ENGARGOLADO \_\_\_\_\_  
 VIDEO \_\_\_\_\_ OTRO (S) \_\_\_\_\_ DESCRIBIR \_\_\_\_\_

VALOR DOCUMENTAL

ADMINISTRATIVO	_____
LEGAL	<u>X</u>
CONTABLE	_____

CARÁCTER FUNCIONAL

TÉCNICO SUSTANTIVO	<u>X</u>
DE GESTIÓN INTERNA	_____

PLAZO DE CONSERVACIÓN

VIGENCIA COMPLETA	_____ AÑOS
ARCHIVO DE TRÁMITE	_____ AÑOS
ARCHIVO DE CONCENTRACIÓN	_____ AÑOS

CONFORMACIÓN

NÚMERO DE LEGAJOS	<u>767</u>
NÚMERO DE FOJAS	_____



CONSTANCIA DE APERTURA DE ACTUACIONES

CORRESPONDIENTES AL TOMO NÚMERO 767

--- En la Ciudad de México, siendo el día Diez de Abril  
de dos mil diecinueve, el suscrito Licenciado [REDACTED],  
Agente del Ministerio Público de la Federación, adscrito a la Oficina de Investigación  
dependiente de la Subprocuraduría de Derechos Humanos, Prevención del Delito y Servicios  
a la Comunidad, quien con fundamento en el artículo 16 del Código Federal de  
Procedimientos Penales actúa en forma legal con dos testigos de asistencia que al final firman  
para debida constancia de lo actuado: -----

----- HACE CONSTAR -----

--- Que siendo la fecha citada con anterioridad se procede a dar inicio al tomo número 767  
(Setecientos Sesenta y Siete), de la Averiguación Previa al rubro citada, lo  
anterior para efectos de un mejor manejo del mismo y en atención al número consecutivo  
correspondiente, el cual comenzará con la foja número **1 (uno)** la cual corresponde a la  
presente constancia, situación que se hace constar para los efectos legales que  
correspondan, por lo que no habiendo nada más que hacer constar por el momento se da  
por terminada la presente diligencia. -----

-----

[REDACTED]



[REDACTED]

LIC.

TESTIGOS DE

[REDACTED]

LIC.

PROCURADURÍA GENERAL DE LA REPÚBLICA  
Subprocuraduría de Derechos Humanos,  
Prevención del Delito y Servicios a la Comunidad  
Oficina de Investigación



**RECEPCIÓN DE OFICIO DAJI/02255/19 DE FECHA NUEVE DE ABRIL DEL AÑO EN CURSO, SUSCRITO POR LA LICENCIADA GUADALUPE VIRGINIA RODRIGUEZ CRUZ, DIRECTORA DE ASISTENCIA JURÍDICA INTERNACIONAL, DE LA FISCALÍA GENERAL DE LA REPUBLICA.**

-- -En la ciudad de México, siendo las 19:07 diecinueve horas con siete minutos, del día diez de abril de 2019 dos mil diecinueve, el suscrito maestro [REDACTED], agente del Ministerio Público Federal, adscrito a la Fiscalía General de la República, quien actúa en términos del artículo 16 de Código Federal de Procedimientos Penales, en forma legal con dos testigos de asistencia que al final firman y dan fe, para debida constancia legal: -----

**HACE CONSTAR**

-- -**TENGASE** por recibido el turno 9439 de la Oficina de Investigación mediante el cual remite oficio número DAJI/02255/19 de fecha nueve de abril del año en curso, suscrito por la Licenciada Guadalupe Virginia Rodriguez Cruz, Directora de Asistencia Jurídica Internacional, mediante el cual dan respuesta al oficio SDHPDSC/OI/0220/2019, de fecha veinte de febrero de dos mil diecinueve, suscrito por esta Representación Social de la Federación, e informa lo siguiente: -----

*"...esta unidad Administrativa emitió el oficio DAJI/01349/19 del 28 de febrero del año en curso y del que se adjunta copia simple, y en el que se le hicieron una serie de requerimientos, por lo expuesto reiteramos proporcione los insumos, para estar en condiciones de plantear la correspondiente petición a los Estados Unidos de América..." (Sic).*

--- Por lo anterior, se procede a dar fe de tenerse a la vista el oficio número DAJI/02255/19 de fecha nueve de abril del año en curso, suscrito por la Licenciada Guadalupe Virginia Rodriguez Cruz, Directora de Asistencia Jurídica Internacional, de la Fiscalía General de la Republica, documento constante de una foja útil escrita por ambas de sus caras y documentación anexa constante de dos fojas útiles escritas por uno solo de sus lados-----

**FUNDAMENTO LEGAL**

--- Lo anterior con fundamento en los artículos en los artículos 1, 16, 21, 102 apartado "A", de la Constitución Política de los Estados Unidos Mexicanos, 1 fracción I, 2 fracción II, 15, 16, 168, 180, 206 y 208 del Código Federal de Procedimientos Penales, 1, 3, 4, 5 Tercero, Sexto y Décimo Segundo fracción II transitorios de la Ley Orgánica de la Fiscalía General de la República; por lo que es de acordarse y se:-----

**ACUERDA**

--- **UNICO.-** Agréguese el documento descrito, al expediente en que se actúa para que surtan los efectos legales a que haya lugar.-----

**CÚMPLASE**

--- Así lo acordó y firma el maestro [REDACTED], Agente del Ministerio Público de la Federación, de la Oficina de Investigación, de la Fiscalía General de la Republica, que al final firman y dan fe de todo lo actuado.-----

**DAMOS FE**

TES TIGOS DE [REDACTED]

Id 9439  
Número: DAJI/02255/19

19:07

Fecha: 09/04/2019 Fecha del turno: 10/04/2019

Fecha del término: Fecha de devolución:

Turnado a: LIC. [REDACTED]

Status: SEGUIMIENTO

Quién remite: LIC. GUADALUPE VIRGINIA RODRÍGUEZ CRUZ.

Asunto: PROCEDENCIA: DIRECCIÓN GENERAL DE POCEDEMIENTOS INTERNACIONALES. EN ATENCIÓN AL OFICIO SDHPDSC/OI/0220/2019 MEDIANTE EL CUAL SOLICITA SE REALICEN DIVERSAS DILIGENCIAS RELACIONADAS CON [REDACTED] AL RESPECTO REMITE COPIA DE OFICIO DAJI/01349/2019

Observaciones:



FISCALÍA GENERAL DE LA REPÚBLICA  
COORDINACIÓN DE ASUNTOS INTERNACIONALES Y AGREGADURÍAS  
DIRECCIÓN GENERAL DE PROCEDIMIENTOS INTERNACIONALES  
DIRECCIÓN DE ASISTENCIA JURÍDICA INTERNACIONAL

9439

EX [REDACTED]  
Oficio No. DAJI/ 02255 / 19

10 ABR 2019

Ciudad de México, a 09 ABR 2019

"2019, Año del Caudillo del Sur, Emiliano Zapata".

Maestro

**URGENTE**

Agente del Ministerio Público de la Federación de la Oficina de Investigación de la Subprocuraduría de Derechos Humanos, Prevención del Delito y Servicios a la Comunidad de esta Institución.  
Presente.

Hago referencia al oficio SDHPDSC/OI/0220/2019, de 20 de febrero de 2019, a través del cual esa Representación Social de la Federación requirió la colaboración de esta Dirección con el propósito de que se solicite la asistencia jurídica de las autoridades de los Estados Unidos de América, con el objeto de realizar diversas diligencias relacionadas con [REDACTED] alias [REDACTED]; cuyas constancias serán aportadas a la averiguación previa número AP/PGR/SDHPDSC/OI/001/2015 que se instruye en contra de QUIEN o QUIENES RESULTEN RESPONSABLES por la comisión de los delitos de CONTRA LA SALUD, VIOLACIÓN A LA LEY FEDERAL CONTRA LA DELINCUENCIA ORGANIZADA, VIOLACIÓN A LA LEY GENERAL PARA PREVENIR Y SANCIONAR LOS DELITOS EN MATERIA DE SECUESTRO, VIOLACIÓN A LA LEY FEDERAL DE ARMAS DE FUEGO y EXPLOSIVOS y COHECHO.

[REDACTED]

Av. Insurgentes No. 20, de la Glorieta de Insurgentes, Col. Roma Norte, Alcaldía Cuauhtémoc, CDMX, CP 06700, +52 (55) 5344-0125, dgoi@pgr.gob.mx



FISCALÍA GENERAL DE LA REPÚBLICA  
de Derechos Humanos,  
y Servicios a la Comunidad  
e Investigaciones



**FGR**  
FISCALÍA GENERAL  
DE LA REPÚBLICA

FISCALÍA GENERAL DE LA REPÚBLICA  
COORDINACIÓN DE ASUNTOS  
INTERNACIONALES Y AGREGADURÍAS  
DIRECCIÓN GENERAL DE  
PROCEDIMIENTOS INTERNACIONALES  
DIRECCIÓN DE ASISTENCIA JURÍDICA  
INTERNACIONAL

9439  
4

10 ABR 2019  
DGP

EXP [REDACTED]

Oficio No. DAJI/ 02255 / 19

Ciudad de México, a 09 ABR 2019

"2019, Año del Caudillo del Sur, Emiliano Zapata".

Maestro

**URGENTE**

[REDACTED]  
Agente del Ministerio Público de la Federación  
de la Oficina de Investigación de la Subprocuraduría  
de Derechos Humanos, Prevención del Delito y  
Servicios a la Comunidad de esta Institución.  
Presente.

Hago referencia al oficio **SDHPDSC/01/0220/2019**, de 20 de febrero de 2019, a través del cual esa Representación Social de la Federación requirió la colaboración de esta Dirección con el propósito de que se solicite la asistencia jurídica de las autoridades de los Estados Unidos de América, con el objeto de realizar diversas diligencias relacionadas con [REDACTED] alias "[REDACTED]" cuyas constancias serán aportadas a la averiguación previa número **AP/PGR/SDHPDSC/01/001/2015** que se instruye en contra de **QUIEN o QUIENES RESULTEN RESPONSABLES** por la comisión de los delitos de **CONTRA LA SALUD, VIOLACIÓN A LA LEY FEDERAL CONTRA LA DELINCUENCIA ORGANIZADA, VIOLACIÓN A LA LEY GENERAL PARA PREVENIR Y SANCIONAR LOS DELITOS EN MATERIA DE SECUESTRO, VIOLACIÓN A LA LEY FEDERAL DE ARMAS DE FUEGO y EXPLOSIVOS y COHECHO.**

[REDACTED]

Av. Insurgentes No. 20, de la Glorieta de Insurgentes, Col. Roma Norte, Alcaldía Cuauhtémoc, CDMX, CP  
06700, (+52-55) 5346-0125, dgpi@pgr.gob.mx



Lo anterior con fundamento en los artículos 5, fracción VII, de la Ley Orgánica de la Procuraduría General de la República; 3, inciso H), fracción V, 6 y 52, fracciones VI, VII y VIII, de su Reglamento, en concordancia con lo establecido en los numerales tercero, sexto y décimo segundo, fracción II, transitorios de la Ley Orgánica de la Fiscalía General de la República.

Sin otro particular, a [redacted] unidad para reiterar a usted la seguridad de mi más atenta consideración.

A [redacted] T E

**LIC. GUADALUPE [redacted] DRÍGUEZ CRUZ**  
**DIRECTORA DE ASISTENCIA JURÍDICA INTERNACIONAL**

C. c. p. Lic. Yuri Sergio Camarillo Martínez. Director General de Procedimientos Internacionales de esta Institución. Para su conocimiento. Presente.

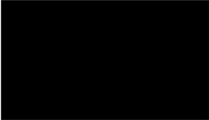

ESTADO  
PROCURADURÍA  
Subprocurador  
Prevención del



**FGR**  
FISCALÍA GENERAL  
DE LA REPÚBLICA

FISCALÍA GENERAL DE LA REPÚBLICA  
COORDINACIÓN DE ASUNTOS  
INTERNACIONALES Y AGREGADURÍAS  
DIRECCIÓN GENERAL DE  
PROCEDIMIENTOS INTERNACIONALES  
DIRECCIÓN DE ASISTENCIA JURÍDICA INTERNACIONAL

EXP. [REDACTED]

Oficio No. DAJI/ 1349/19

Ciudad de México, a 28 FEB 2019

"2019, Año del Caudillo del Sur, Emiliano Zapata".

Maestro

[REDACTED]  
Agente del Ministerio Público de la Federación  
de la Oficina de Investigación de la Subprocuraduría  
de Derechos Humanos, Prevención del Delito y  
Servicios a la Comunidad de esta Institución.  
Presente.

Hago referencia al oficio SDHPDSC/01/0220/2019, de 20 de febrero de 2019, a través del cual esa Representación Social de la Federación requirió la colaboración de esta Dirección con el propósito de que se solicite la asistencia jurídica de las autoridades de los Estados Unidos de América, con el objeto de realizar diversas diligencias relacionadas con [REDACTED] alias [REDACTED] cuyas constancias serán aportadas a la averiguación previa número AP/PGR/SDHPDSC/OI/001/2015 que se instruye en contra de QUIEN o QUIENES RESULTEN RESPONSABLES por la comisión de los delitos de CONTRA LA SALUD, VIOLACIÓN A LA LEY FEDERAL CONTRA LA DELINCUENCIA ORGANIZADA, VIOLACIÓN A LA LEY GENERAL PARA PREVENIR Y SANCIONAR LOS DELITOS EN MATERIA DE SECUESTRO, VIOLACIÓN A LA LEY FEDERAL DE ARMAS DE FUEGO y EXPLOSIVOS y COHECHO.

Al respecto, y no obstante que se hicieron las consultas correspondientes con los enlaces de esta Institución en los Estados Unidos de América, para obtener mayor información relacionada con la persona de interés, sin resultados positivos, informo a usted que para estar en posibilidad de dar atención a la petición planteada es necesario se proporcionen mayores datos de identificación de [REDACTED] alias [REDACTED] tales como fecha y lugar de nacimiento (indispensables), número de seguridad social, Registro Federal de Contribuyentes (RFC), Clave Única de Registro de Población (CURP), número de pasaporte o cualquier otro dato que sea de utilidad [REDACTED]

**\*ARTICULO 4. Contenido de las Solicitudes para la Asistencia Mutua**

1. Las solicitudes de asistencia se presentarán por escrito y serán traducidas al idioma de la Parte requerida. En casos urgentes, la solicitud podrá formularse verbalmente y la Parte requerida tomará las medidas necesarias para cumplirla, en la inteligencia de que, tan pronto como sea posible, la solicitud deberá ser formalizada por escrito.

2. La solicitud deberá incluir los siguientes elementos:

a) El nombre de la autoridad competente encargada de la investigación, el procedimiento o la diligencia a que se refiera la solicitud;

b) El asunto y naturaleza de la investigación, el procedimiento o la diligencia;

...continúa al reverso...

Av. Insurgentes No. 29, de la Glorietta de Insurgentes, Col. Roma Norte, Alcaldía Cuauhtémoc, CDMX, CP 06700, +52 (55) 5346 - 0193 / daji-pgr@pgr.gob.mx



FISCALÍA GENERAL DE LA REPÚBLICA  
Oficina de Derechos Humanos,  
Prevención del Delito y Servicios a la Comunidad  
Subprocuraduría de Investigación

- c) Una descripción de las pruebas, o de la información requerida o de los actos de asistencia que se soliciten;
- d) El propósito para el que se requieren las pruebas, la información u otro tipo de asistencia, y
- e) Los métodos de ejecución a seguirse.

3. En la medida en que sea necesaria y posible, la solicitud comprenderá:

- a) La información disponible sobre la identidad o media filiación o paradero de la persona a ser localizada;
- b) La identidad o media filiación o paradero de la persona a ser notificada, la relación de dicha persona con la investigación, el procedimiento o la diligencia y la forma en que deba llevarse a cabo la notificación;
- c) La identidad o media filiación o paradero de las personas de las que se pretende obtener pruebas;
- d) Una descripción detallada del cateo que se solicita y de los objetos que deban retenerse, y
- e) Cualquier otra información necesaria de acuerdo con las leyes de la parte requerida para permitir la ejecución de la solicitud.

4. En los casos de solicitud de entrega de documentos, que deba ser practicada por la Autoridad Coordinadora, dichos documentos deberán ser anexados a la solicitud y debidamente traducidos, certificados y autenticados.

5. La Parte requerida mantendrá la confidencialidad de la solicitud y de su contenido, a menos que reciba autorización en contrario de la Autoridad Coordinadora de la Parte requirente. Cuando no se pueda dar cumplimiento a una solicitud sin quebrantar la confidencialidad exigida, la Autoridad Coordinadora de la Parte requerida lo informará a la de la Parte requirente, la cual determinará si la solicitud debe cumplirse pese a ello.



Lo anterior con fundamento en los artículos 5, fracción VII, de la Ley Orgánica de la Procuraduría General de la República; 3, inciso H), fracción V, 6 y 52, fracciones VI, VII y VIII, de su Reglamento, en concordancia con lo establecido en los numerales tercero, sexto y décimo segundo, fracción II, transitorios de la Ley Orgánica de la Fiscalía General de la República.

Sin otro particular, aprovecho la oportunidad para reiterar a usted la seguridad de mi más atenta y distinguida consideración.



LIC. GUADALUPE RODRÍGUEZ CRUZ  
DIRECTORA DE ASISTENCIA INTERNACIONAL

C. c. p. Lic. Yul Sergio Camarillo Martínez, Director General de Procedimientos Internacionales. Para su conocimiento. Presente.

REF. SAC SDHPDSC-OI-0220-2019.  
OF-RESP-AMPF-SOL-ADC-PATRICIA-AJI-EUA-352-09-2015-A.



ESTADOS UNIDOS MEXICANOS  
SECRETARÍA DE HUMANOS RECURSOS Y PROMOCIÓN SOCIAL  
SECRETARÍA DE LA COMUNIDAD INTERNACIONAL





**RECEPCIÓN DE OFICIO NÚMERO DE FOLIO 23291, DE FECHA CINCO DE ABRIL DEL AÑO EN CURSO, SUSCRITO POR EL MAESTRO DAVID ZEPEDA JONES, DIRECTOR GENERAL DE INGENIERÍAS FORENSES DE LA COORDINACIÓN GENERAL DE SERVICIOS PERICIALES DE LA INSTITUCIÓN.**

-- -En la ciudad de México, siendo las 19:10 diecinueve horas con diez minutos, del día diez de abril de 2019 dos mil diecinueve, el suscrito maestro [REDACTED], agente del Ministerio Público Federal, adscrito a la Fiscalía General de la República, quien actúa en términos del artículo 16 de Código Federal de Procedimientos Penales, en forma legal con dos testigos de asistencia que al final firman y dan fe, para debida constancia legal: -----

**HACE CONSTAR**

-- -**TENGASE** por recibido el turno 9442 de la Oficina de Investigación mediante el cual remite oficio número de folio 23291, de fecha cinco de abril del año en curso, suscrito por el maestro DAVID ZEPEDA JONES, Director General de Ingenierías Forenses de la Coordinación General de Servicios Periciales de la Institución, mediante el cual dan respuesta al oficio SDHPDSC/OI/0597/2019, de fecha tres de abril de dos mil diecinueve, suscrito por esta Representación Social de la Federación, e informa lo siguiente: -----

*"...me permito informarle que le ha sido notificado su oficio a la INGENIERA [REDACTED] [REDACTED], perito en materia de INFORMATICA, para que dé cumplimiento a lo solicitado por Usted. Se adjunta copia de su oficio que contiene la firma de enterado y recibido de la perito..."*  
(Sic).

--- Por lo anterior, se procede a dar fe de tenerse a la vista el oficio número de folio 23291, de fecha cinco de abril del año en curso, suscrito por el maestro DAVID ZEPEDA JONES, Director General de Ingenierías Forenses de la Coordinación General de Servicios Periciales de la Institución, documento constante de una foja útil escrita por uno solo de sus lados y un anexo escrita por una sola de sus caras -----

**FUNDAMENTO LEGAL**

--- Lo anterior con fundamento en los artículos en los artículos 1, 16, 21, 102 apartado "A", de la Constitución Política de los Estados Unidos Mexicanos, 1 fracción I, 2 fracción II, 15, 16, 168, 180, 206 y 208 del Código Federal de Procedimientos Penales, 1, 3, 4, 5 Tercero, Sexto y Décimo Segundo fracción II transitorios de la Ley Orgánica de la Fiscalía General de la República; por lo que es de acordarse y se:-----

**ACUERDA**

--- **UNICO.-** Agréguese el documento descrito, al expediente en que se actúa para que surtan los efectos legales a que haya lugar. -----

**CÚMPLASE**

--- Así lo acordó y firma el maestro [REDACTED], Agente del Ministerio Público de la Federación, de la Oficina de Investigación, de la Fiscalía General de la Republica, que al final firman y dan fe de todo lo actuado.-----

**DAMOS FE**

[REDACTED SIGNATURES]

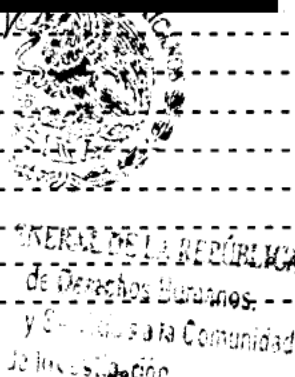

8

Id 9442  
Número: 23291

19/0

Fecha: 05/04/2019 Fecha del turno: 10/04/2019

Fecha del término: Fecha de devolución:

Turnado a: LIC. [REDACTED]

Status: SEGUIMIENTO

Quién remite: MTRO. DAVID ZEPEDA JONES, DIRECTOR GENERAL DE INGENIERÍAS FORENSES.

Asunto: PROCEDENCIA: AGENCIA DE INVESTIGACIÓN CRIMINAL, COORDINACIÓN GENERAL DE SERVICIOS PERICIALES. EN ATENCIÓN AL OFICIO SDHPDSC/OI/0597/2019 MEDIANTE EL CUAL SOLICITA PERITO EN LA ESPECIALIDAD DE INFORMÁTICA, AL RESPECTO SE INFORMA QUE LA ING. [REDACTED] DARÁ CUMPLIMIENTO A SU PETICIÓN

Observaciones:



10 ABR 2019  
FISCALÍA GENERAL DE LA REPÚBLICA  
OFICINA DE INVESTIGACIÓN CRIMINAL  
COORDINACIÓN GENERAL DE SERVICIOS PERICIALES  
COORDINACIÓN GENERAL DE INGENIERÍAS FORENSES  
SERVICIO DE INGENIERÍA Y TELECOMUNICACIONES  
Número de Folio: 33291  
Expediente: AP/PGR/SDHPDSC/OI/005/2019  
Número de Oficio: SDHPDSC/OI/0597/2019  
Asunto: NOTIFICACIÓN  
Ciudad de México, a 05 de abril de 2019.  
"2019, Año del Caudillo del Sur, Emiliano Zapata"

Licenciado  
[REDACTED]  
Agente del Ministerio Público de la Federación  
Adscrito a la Fiscalía General de la República  
Fiscalía General de la República  
Oficina de Investigación  
Presente.

Por instrucciones superiores, con fundamento en el artículo Décimo Segundo fracción II Transitorio de la Ley Orgánica de la Fiscalía General de la República, en relación con los numerales 3 inciso G), fracción I, 6, 12 fracciones II, V y X y 40 del Reglamento de la citada Ley; y de conformidad con los numerales primero y segundo fracción II del Acuerdo A/201/13 de la Procuraduría General de la República, en atención a su oficio SDHPDSC/OI/0597/2019, de fecha 03 de abril de 2019, y recibido en esta Coordinación General el 04 de abril de 2019, me permito informarle que le ha sido notificado su oficio a la INGENIERA [REDACTED] perito en materia de INFORMÁTICA, para que dé cumplimiento a lo solicitado por Usted. Se adjunta copia de su oficio que contiene la firma de enterado y recibido de la perito.

Sin otro particular, reciba un stento saludo.

ATENTAMENTE  
EL DIRECTOR GENERAL DE INGENIERÍAS FORENSES

MAESTRO DAVID ZEPEDA JONES

Avenida Rio Consuelo 715, Colonia Santa María Insurgentes, Acatlán Cuauhtémoc, C.P. 06430, Ciudad de México.  
Tel. (55) 5340-1981 www.pgr.gob.mx



ESTADOS UNIDOS MEXICANOS  
FISCALÍA GENERAL DE LA REPÚBLICA  
Servicios Periciales,  
Oficina de Investigación

7442 9



**FGR**  
FISCALÍA GENERAL  
DE LA REPÚBLICA

FISCALÍA GENERAL DE LA REPÚBLICA  
AGENCIA DE INVESTIGACIÓN CRIMINAL  
COORDINACIÓN GENERAL DE SERVICIOS PERICIALES  
DIRECCIÓN GENERAL DE INGENIERÍAS FORENSES  
DEPARTAMENTO DE INFORMÁTICA Y TELECOMUNICACIONES

Número de Folio: 23291

Expediente: AP/PGR/SDHPDSC/OI/001/2015

Número de Oficio: SDHPDSC/OI/0597/2019

Asunto: NOTIFICACIÓN

Ciudad de México, a 05 de abril de 2019.  
"2019, Año del Caudillo del Sur, Emiliano Zapata"

[Redacted]  
10 ABR 2019  
14:59

Licenciado

[Redacted]  
Agente del Ministerio Público de la Federación  
Adscrito a la Fiscalía General de la República  
Fiscalía General de la República  
Oficina de Investigación  
Presente.

Por instrucciones superiores, con fundamento en el artículo Décimo Segundo fracción II Transitorio de la Ley Orgánica de la Fiscalía General de la República, en relación con los numerales 3 inciso G), fracción I, 6, 12 fracciones II, V y X y 40 del Reglamento de la citada Ley; y de conformidad con los numerales primero y segundo fracción II del Acuerdo A/101/13 de la Procuraduría General de la República, en atención a su oficio SDHPDSC/OI/0597/2019, de fecha 03 de abril de 2019, y recibido en esta Coordinación General el 04 de abril de 2019, me permito informarle que le ha sido notificado su oficio a la INGENIERA [Redacted] perito en materia de INFORMÁTICA, para que dé cumplimiento a lo solicitado por Usted. Se adjunta copia de su oficio que contiene la firma de enterado y recibido de la perito.

Sin otro particular, reciba un atento saludo.

**ATENTAMENTE**  
**EL DIRECTOR GENERAL DE INGENIERÍAS FORENSES**

[Redacted Signature]

**MAESTRO DAVID ZEPEDA JONES**

[Redacted]

Avenida Río Coahuilero 153, Colonia Santa María Insurgentes, Alcaldía Cuauhtémoc, C.P. 06430, Ciudad de México.  
Tel: (55) 5346-1981 www.pgr.gob.mx



FISCALÍA GENERAL DE LA REPÚBLICA  
Oficina de Servicios Periciales  
Oficina de Ingeniería de Comunidades  
Oficina de Investigación



23291

OFICIO: SDHPDSC/OI/0597/2019.  
Ciudad de México, a 03 de abril del 2019  
"2019, Año del Caudillo del Sur, Emiliano Zapata"

Dr. ANSELMO APODACA SANCHEZ  
COORDINADOR GENERAL DE SERVICIOS  
PERICIALES DE ESTA INSTITUCIÓN.  
**P R E S E N T E.**

En alcance a mi oficio SDHPDSC/OI/0573/2019 de fecha 01 de abril de 2019, con fundamento en lo dispuesto por los artículos 21, 102 apartado A, párrafo cuarto de la Constitución Política de los Estados Unidos Mexicanos; 1, fracción II, 2, 168, 180, 206, 208, 220, 221, 222, 223, 224, 225, 227 y 227 del Código Federal de Procedimientos Penales; tercero, sexto y décimo segundo fracción II, de la Ley Orgánica de la Fiscalía de la República, en razón de lo anterior, solicito a Usted su valioso apoyo en vía de colaboración, a efecto de que gire sus apreciables instrucciones a quien corresponda, para que sea designada nuevamente a la perita en materia de informática [REDACTED] para que se presente con esta autoridad federal, el día martes nueve de abril de la presente anualidad a partir de las diez horas, sito en Avenida Insurgentes número 20, piso 12, Colonia Roma, Alcaldía Cuauhtémoc, Código Postal 06700, a fin de atender diligencia ministerial.

Lo anterior, por ser necesario para la debida integración, prosecución y perfeccionamiento de la indagatoria en que se actúa respecto de los hechos que se investigan con la desaparición de los 43 normalistas de la escuela normal rural "Raúl Isidro Burgos" de Ayotzinapa, los días 26 y 27 de septiembre de 2014, quedando a sus órdenes en el teléfono 53460000 ext. 505789, o en el correo electrónico [REDACTED]@pgr.gob.mx.

No omito señalar que el contenido del presente oficio y la investigación que se realice, tienen el carácter de confidencial para la Fiscalía General de la República, por lo que no deberán ser divulgados por los servidores públicos. A fin de salvaguardar dicha secrecía; respecto de las actuaciones de la averiguación, se imponen los artículos 16 del Código Federal de Procedimientos Penales, en relación con el artículo primero de la Circular número C/06/96 emitida por el Procurador General de la República; por lo que es importante destacar la transgresión a lo anterior, puede constituir alguno de los ilícitos que prevé el Código Penal Federal en sus numerales 210, 214 fracción IV y 225 fracción XXVIII.

Sin otro particular, en espera de su atención, le reitero las seguridades de mi atenta y distinguida consideración.

**ATENTAMENTE**  
EL AGENTE DEL MINISTERIO PÚBLICO DE LA FEDERACIÓN  
ADSCRITO A LA FISCALÍA GENERAL DE LA REPUBLICA

[REDACTED]

[REDACTED]

ORDINACION  
GENERAL DE  
SERVICIOS PERICIALES

9011 11 PM 1:06  
03/04/2019

DE REGISTRO  
DE ATENCION  
OFICINA  
INVESTIGACION  
03/04/2019

C.c.p.- PARA SU SUPERIOR CONOCIMIENTO.-

Lic. Alfredo Higuera Bernal.- Titular de la Oficina de Investigación de la Fiscalía General de la República.- Presente.

Avenida Insurgentes, Número 20 de la Glorieta de Insurgentes, Piso 12, Colonia Roma Norte, Código Postal 06700, Alcaldía Cuauhtémoc, CDMX, Teléfono 53460000 Ext. 505789.



FISCALIA GENERAL DE LA REPUBLICA  
Departamento de Servicios Periciales  
Oficina de Identificación y Peritaje



**RECEPCIÓN DE DICTAMEN EN MATERIA DE INFORMÁTICA, CON NÚMERO DE FOLIO 19778 DE FECHA CINCO DE ABRIL DEL AÑO EN CURSO, SUSCRITO POR LA PERITO PROFESIONAL EJECUTIVO B, EN LA MATERIA DE INFORMÁTICA, INGENIERA [REDACTED], DE LA COORDINACIÓN GENERAL DE SERVICIOS PERICIALES.**

-- -En la ciudad de México, siendo las 19:12 diecinueve horas con doce minutos, del día 10 diez de abril de 2019 dos mil diecinueve, el suscrito maestro [REDACTED], agente del Ministerio Público Federal, adscrito a la Fiscalía General de la República, quien actúa en términos del artículo 16 de Código Federal de Procedimientos Penales, en forma legal con dos testigos de asistencia que al final firman y dan fe, para debida constancia legal: -----

**HACE CONSTAR**

-- - **TENGASE** por recibido el turno 9445 de la Oficina de Investigación mediante el cual remite dictamen en materia de informática, con número de folio 19778 de fecha cinco de abril del año en curso, suscrito por la Perito Profesional Ejecutivo B, en la materia de informática, Ingeniera [REDACTED], de la Coordinación General de Servicios Periciales de la institución, mediante el cual da respuesta al oficio SDHPDSC/OI/0425/2019, de fecha veintiuno de marzo de dos mil diecinueve, suscrito por esta Representación Social de la Federación, e informa lo siguiente: -----

**"...CONCLUSIONES**

[REDACTED]

[REDACTED] (Sic).

--- Por lo anterior, se procede a dar fe de tenerse a la vista el dictamen en materia de informática, con número de folio 19778 de fecha cinco de abril del año en curso, suscrito por la Perito Profesional Ejecutivo B, en la materia de informática, Ingeniera [REDACTED], de la Coordinación General de Servicios Periciales, documento constante de trece fojas útiles escritas por una sola de sus caras -----

**FUNDAMENTO LEGAL**

--- Lo anterior con fundamento en los artículos en los artículo s 1, 16, 21, 102 apartado "A", de la Constitución Política de los Estados Unidos Mexicanos, 1 fracción I, 2 fracción II, 15, 16, 168, 180, 206 y 208 del Código Federal de Procedimientos Penales, 1, 3, 4, 5 Tercero, Sexto y Décimo Segundo fracción II transitorios de la Ley Orgánica de la Fiscalía General de la República; por lo que es de acordarse y se: -----

**ACUERDA**

--- **UNICO.**- Agréguese el documento descrito, al expediente en que se actúa para que surtan los efectos legales a que haya lugar. -----

**CÚMPLASE**

--- Así lo acordó y firma el maestro [REDACTED], Agente del Ministerio Público de la Federación, de la Oficina de Investigación, de la Fiscalía General de la Republica, que al final firman y dan fe de todo lo actuado. -----

**DAMOS FE**

Derechos Humanos,  
Enfoque a la Comunidad  
Investigación

**TESTIGOS DE**

[REDACTED]

Id 9445
Número: 19778
Fecha: 05/04/2019 Fecha del turno: 10/04/2019

Fecha del término: Fecha de devolución:

Turnado a: LIC. [redacted]

Status: SEGUIMIENTO

Quién remite: ING. [redacted]

Asunto: PROCEDENCIA: AGENCIA DE INVESTIGACIÓN CRIMINAL, COORDINACIÓN GENERAL DE SERVICIOS PERICIALES. EN ATENCIÓN AL OFICIO SDHPDSC/OI/0425/2019 MEDIANTE EL CUAL SOLICITA PERITO EN LA ESPECIALIDAD DE INFORMÁTICA, AL RESPECTO REMITE DICTAMEN

Observaciones:



FGR FISCALÍA GENERAL DE LA REPÚBLICA

AGENCIA DE INVESTIGACIÓN CRIMINAL COORDINACIÓN GENERAL DE SERVICIOS PERICIALES DIRECCIÓN GENERAL DE INGENIERÍAS FORENSES DEPARTAMENTO DE INFORMÁTICA Y TELECOMUNICACIONES FOLIO: 19778 EXPEDIENTE: AP/PGR/SDHPDSC/OI/001/2015

ASUNTO: DICTAMEN EN MATERIA DE INFORMÁTICA. Ciudad de México, a 05 de Abril de 2019. 2019, Año del Caudillo del Sur, Emiliano Zapata

LICENCIADO

AGENTE DEL MINISTERIO PÚBLICO DE LA FEDERACIÓN ADSCRITO A LA FISCALÍA GENERAL DE LA REPÚBLICA PRESENTE.

La que suscribe perito oficial en materia de Informática, propuestos para intervenir en relación al oficio de petición SDHPDSC/OI/425/2019 de fecha de 21 de marzo de 2019, después de realizar el estudio técnico solicitado, emito el siguiente

DICTAMEN

10 Abr 2019

ANTECEDENTES

14:36

Se recibió en el departamento de Informática y Telecomunicaciones de esta Coordinación General, el oficio SDHPDSC/OI/425/2019 de fecha de 21 de marzo de 2019, con el objeto de designar perito en materia Informática, para realizar una diligencia de carácter ministerial.

PLANTEAMIENTO DEL PROBLEMA

El siguiente planteamiento del problema se toma en atención al oficio SDHPDSC/OI/425/2019 de fecha de 21 de marzo de 2019, dirigido al COORDINADOR GENERAL DE SERVICIOS PERICIALES DE LA PROCURADURÍA GENERAL DE LA REPÚBLICA. El cual manifiesta en el planteamiento del problema lo siguiente:

para que se presente en esta Oficina de Investigación sito en Avenida Glorietta de los Insurgentes número 20, Colonia Roma Norte, Alcaldía Cuauhtémoc, Código Postal 06700, el día 28 de marzo de la presente anualidad a las 10:00 horas, a fin de realizar la búsqueda y extracción de todo tipo de archivos creados, modificados, eliminados, encriptados correspondientes al servidor de la marca Dell modelo power edge 1800, con color gris o en su caso la información que contenga dicho equipo.

Ya en la Fiscalía General de la República de forma verbal el Agente del Ministerio Público indica que la diligencia versaría en apoyar a personal de la empresa PULSIAM S.A. DE C.V. en extraer información de un Disco Compacto identificado como Indicia 1 y poner a la vista un servidor de la marca "DELL" modelo POWER EDGE 1800, con número de serie 3V8TK91, color gris."

INTERVENCIÓN Y OBSERVACIÓN DEL LUGAR

De acuerdo a su petición la que suscribe se presentó el día 28 de marzo de 2019 a las 10:00 horas, en las instalaciones de la Fiscalía General de la República ubicada en Avenida Glorietta de los Insurgentes número 20, Colonia Roma Norte, Alcaldía Cuauhtémoc, Código Postal 06700, ya en el lugar antes citado se realizó diligencia ministerial en presencia del Agente del Ministerio público.

Carretera México-Toluca 140, Col. San Mateo Atlixcoatl, Alcaldía Cuauhtémoc, Ciudad de México, C.P. 06700. Tel: 55 57071630 - 1981 / www.pgr.gob.mx/pgr

Página 1 de 13



GENERAL DE LA REPÚBLICA
de Derechos Humanos,
y Servicios a la Comunidad
de Investigación



9445  
13

**ASUNTO: DICTAMEN EN MATERIA DE INFORMÁTICA.**

Ciudad de México, a 05 de Abril de 2019.  
"2019, Año del Caudillo del Sur, Emiliano Zapata"

**LICENCIADO**

[REDACTED]  
**AGENTE DEL MINISTERIO PÚBLICO DE LA FEDERACIÓN  
ADSCRITO A LA FISCALÍA GENERAL DE LA REPUBLICA  
PRESENTE.**

La que suscribe perito oficial en materia de Informática, propuestos para intervenir en relación al oficio de petición **SDHPDSC/OI/425/2019** de fecha **de 21 de marzo de 2019**, después de realizar el estudio técnico solicitado, emito el siguiente:

**DICTAMEN**

**ANTECEDENTES**

10 [REDACTED]  
14:56

- Se recibió en el departamento de Informática y Telecomunicaciones de esta Coordinación General, el oficio **SDHPDSC/OI/425/2019** de fecha **de 21 de marzo de 2019**, con el objeto de designar perito en materia Informática, para realizar una diligencia de carácter ministerial.

**PLANTEAMIENTO DEL PROBLEMA**

El siguiente planteamiento del problema se toma en atención al oficio **SDHPDSC/OI/425/2019** de fecha **de 21 de marzo de 2019**, dirigido al COORDINADOR GENERAL DE SERVICIOS PERICIALES DE LA PROCURADURÍA GENERAL DE LA REPÚBLICA. El cual manifiesta en el planteamiento del problema lo siguiente:

*"...para que se presente en esta Oficina de Investigación sito en Avenida Glorieta de los Insurgentes número 20, Colonia Roma Norte, Alcaldía Cuauhtémoc, Código Postal 06700, el día 28 de marzo de la presente anualidad a las 10:00 horas, a fin de realizar la búsqueda y extracción de todo tipo de archivos creados, modificados, eliminados, encriptados correspondientes al servidor de la "marca Dell" modelo power edge 1800, con [REDACTED], color gris o en su caso la información que contenga dicho equipo.*

*Ya en la Fiscalía General de la República de forma verbal el Agente del Ministerio Público indico que la diligencia versaría en apoyar a personal de la empresa PULSIAM S.A. DE C.V. en extraer información de un Disco Compacto identificado como Indicio 1 y poner a la vista un servidor de la marca "DELL" modelo POWER EDGE 1800, con número de serie 3V8TK91, color gris."*

**INTERVENCIÓN Y OBSERVACIÓN DEL LUGAR**

De acuerdo a su petición la que suscribe se presentó el día 28 de marzo de 2019 a las 10:00 horas, en las instalaciones de la Fiscalía General de la Republica ubicada en Avenida Glorieta de los Insurgentes número 20, Colonia Roma Norte, Alcaldía Cuauhtémoc, Código Postal 06700, ya en el lugar antes citado se realizó diligencia ministerial en presencia del Agente del Ministerio público.



No 715. Col. Santa María Insurgentes. Alcaldía Cuauhtémoc.  
CP 06450. +52 (55) 5346 - 1981 / www.gob.mx/pgr

GENERAL DE LA REPÚBLICA  
ría de Derechos Humanos,  
to y Servicios a la Comunidad  
na de Investigación.



**ANÁLISIS Y CONSIDERACIONES TÉCNICAS.**

Durante el desarrollo de la prueba pericial se utilizó el método Analítico – Descriptivo.

Una vez en la Fiscalía General de la Republica el Agente del Ministerio Público puso a la vista el indicio identificado como Indicio 1, el cual se encontraba embalado en bolsa de plástico transparente sin etiqueta como se muestra en las imágenes 1 y 2.

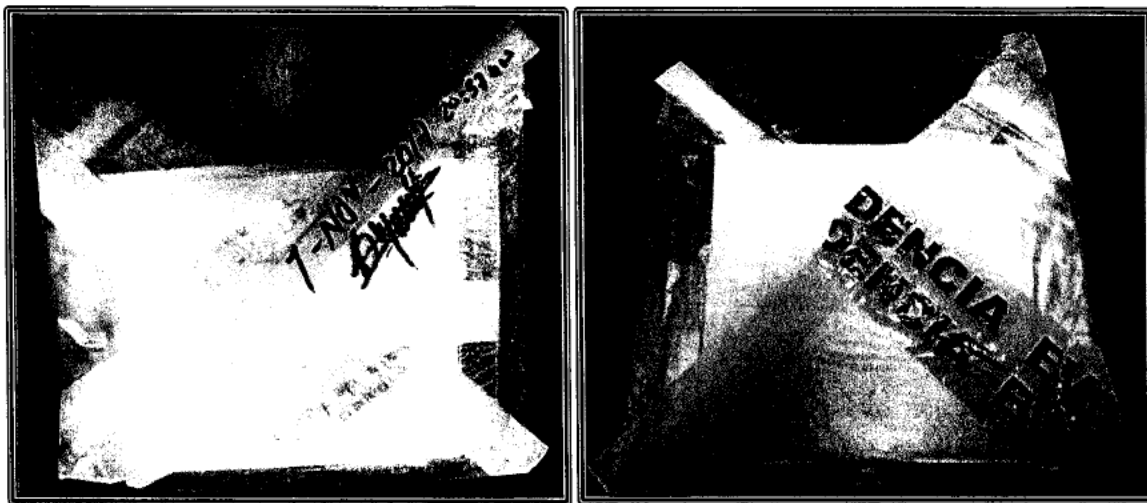

**Imágenes 1 y 2.** Indicio identificado como 1.

Al extraerlo de su embalaje original se verifica que se trata de un Disco Compacto formato DVD-R de la marca Sony, etiquetado de la siguiente forma: "Respaldo Carpeta de Tabla Servidor 066, Iguala CALL HISTORY. OLDO F. creación 10/02/15, como se muestra en las imágenes 3, 4 y 5.



**Imágenes 3 y 4.** Indicio identificado como 1.



Calle No. 715, Col. Santa María Insurgentes. Alcaldía Cuauhtémoc.  
CP 06850, CDMX (55) 5346 - 1981 / www.gob.mx/pgr

AGENCIA DE INVESTIGACIÓN CRIMINAL  
COMANDO EN JEFE FUERZAS ARMADAS MEXICANAS  
DIRECCIÓN GENERAL DE INGENIERÍAS FORENSES  
DEPARTAMENTO DE INFORMÁTICA Y TELECOMUNICACIONES





Imagen 5. Indicio identificado como 1.

El Ing. [REDACTED], quien se identificó como Técnico Especialista en el Programa SAFETY NET CAD de la empresa PULSIAM S.A. de C.V., recreo un ambiente similar al que existía en el servidor de donde se realizó el respaldo guardado en el Disco Compacto identificado como Indicio 1, para poder leer su contenido para cual utilizó un equipo de cómputo tipo laptop de la marca DELL modelo LATITUDE E5440, sin número de serie visible en la carcasa del equipo como se muestra en las imágenes 6 y 7.

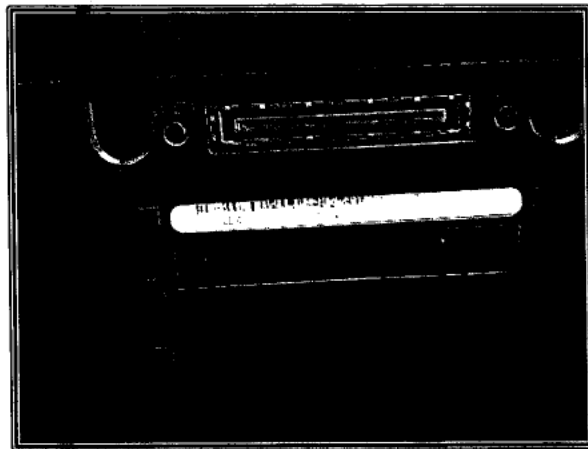
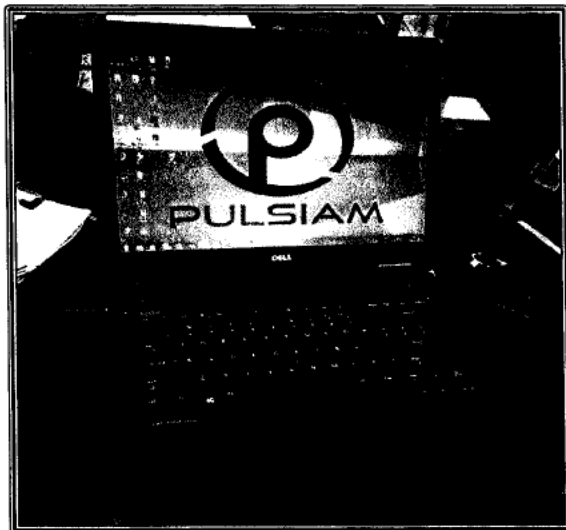

Imágenes 6 y 7. Equipo de cómputo donde se realizó la diligencia.



Calle Santo María Insurgentes, Alcaldía Cuauhtemoc,  
CP 06450, +52 (55) 5346 - 1981 / www.gob.mx/pgr

FISCALÍA GENERAL DE LA REPÚBLICA  
Procuraduría de Derechos Humanos,  
Procuraduría de Protección al Ciudadano  
y Servicios a la Comunidad  
de Investigación



Se verifica el número de serial desde el sistema de equipo de cómputo del cual se obtiene que el número de serial es [REDACTED], como se muestra en la pantalla 1.

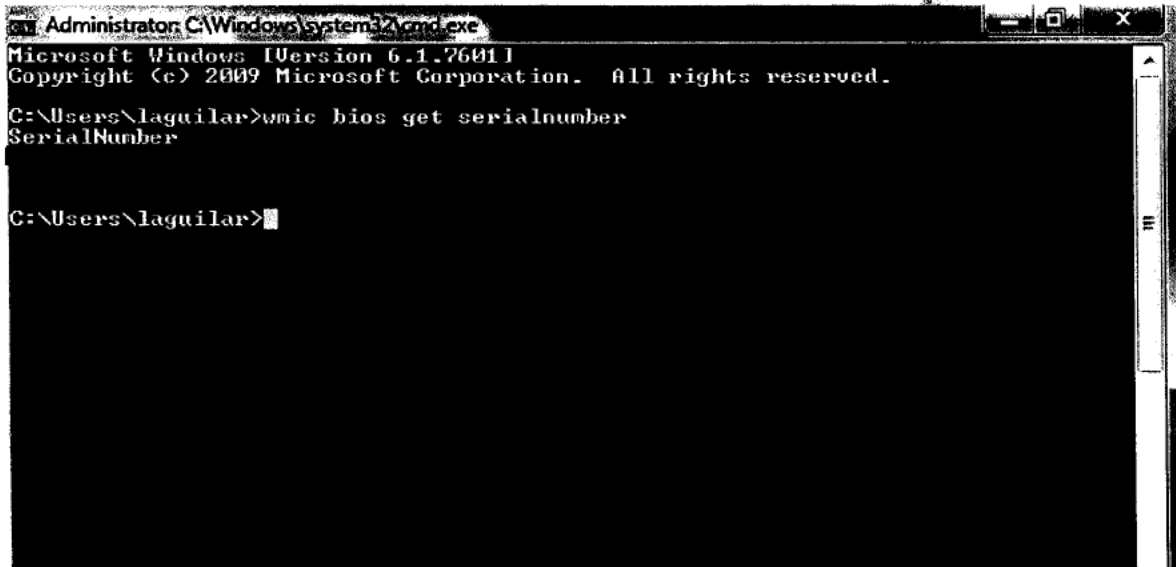

Pantalla 1. Número de serie de equipo de cómputo.

El equipo de cómputo tiene un Sistema Operativo Windows 7 Profesional Service Pack 1, como se muestra en la pantalla 2.

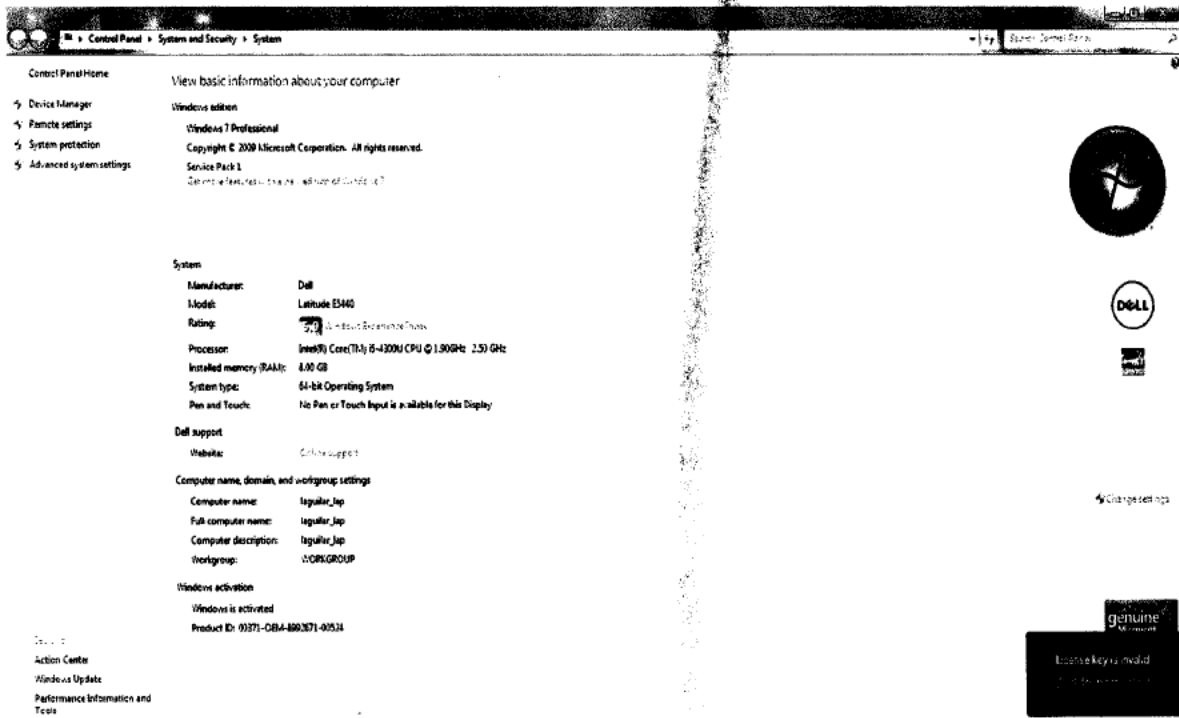

Pantalla 2. Equipo de cómputo donde se realizó la diligencia



Calle No. 715, Col. Santa María Insurgentes, Alcaldía Cuauhtémoc,  
C.P. 06650, Tel. (55) 5146 - 1981 / www.gob.mx/pgr

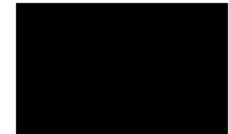

FISCALÍA GENERAL DE LA REPÚBLICA  
de Derechos Humanos,  
y Servicios a la Ciudadanía  
Investigación



El Ing. [REDACTED], mediante el programa VMWare, genera una máquina virtual con Sistema Operativo Solaris para montar la Base de Datos Universe para intentar montar la tabla contenida en el Disco Compacto identificado como Indicio 1, como se muestra en las pantallas 3, 4 y 5.



Pantalla 3. Programa VMWARE

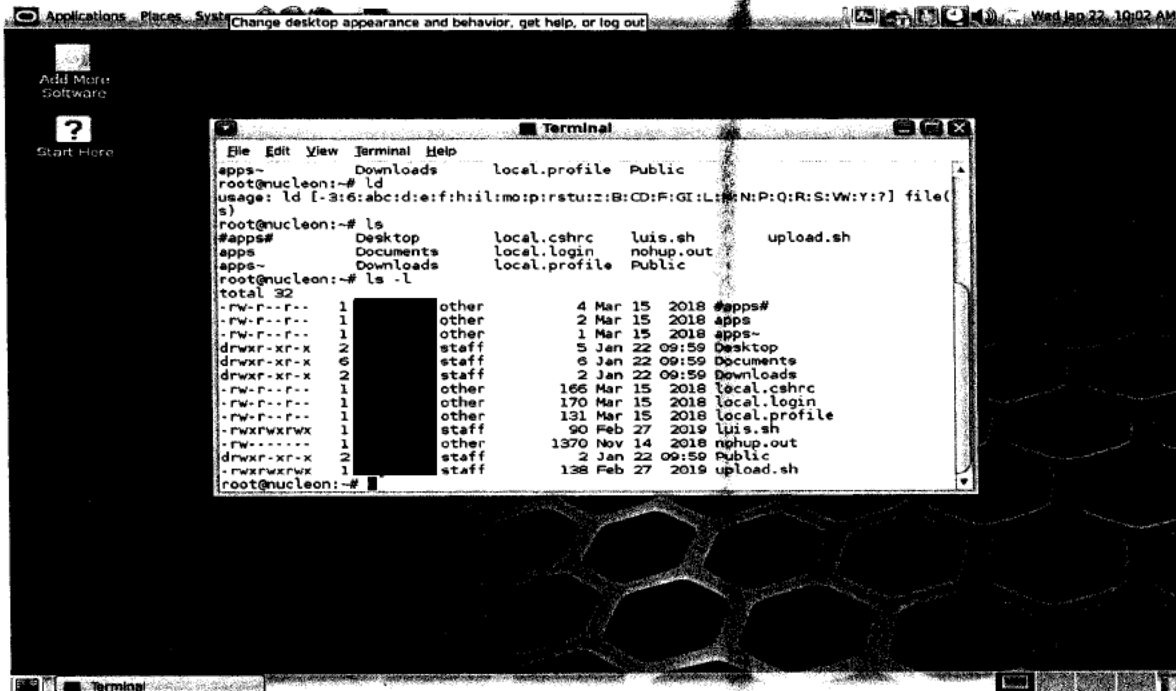

Pantalla 4. Conexión a base de datos



Calle No 715, Col. Santa Maria Insurgentes, Alcaldia Cuauhtemoc,  
CDMX, CP 06450, +52 (55) 5346 - 1981 / www.gob.mx/pgr

SECRETARÍA DE JUSTICIA  
DIRECCIÓN GENERAL DE  
SERVICIOS PERICIALES  
INVESTIGACIÓN

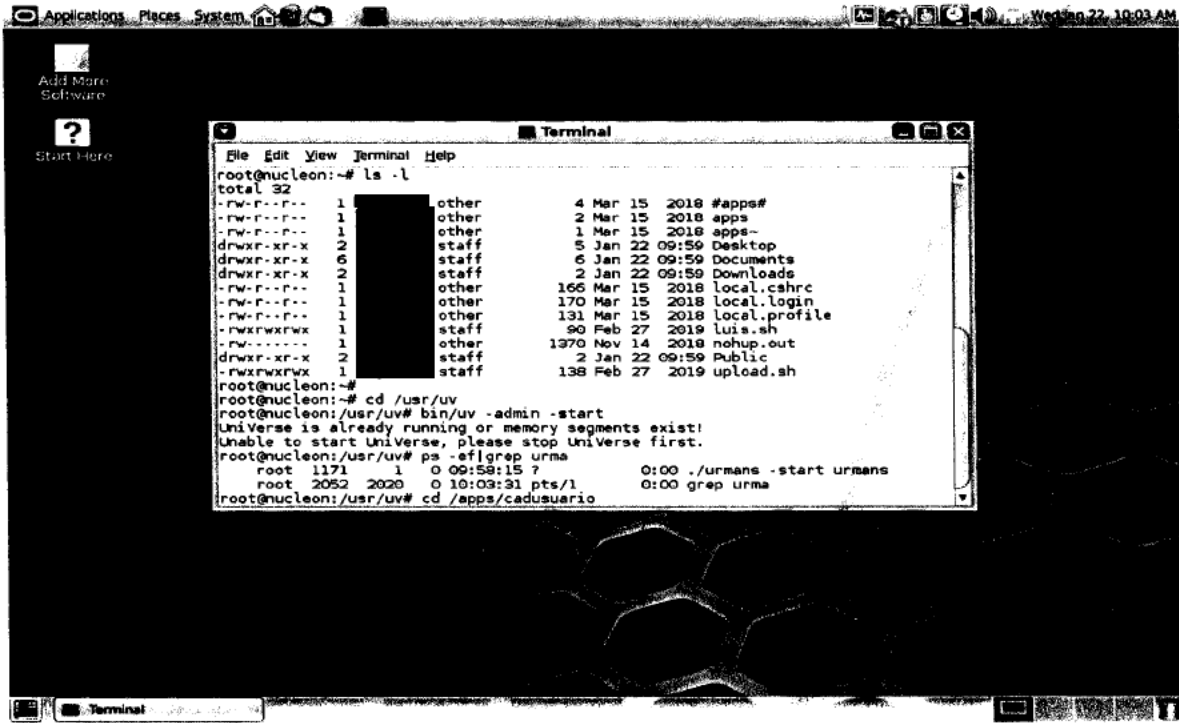

Pantalla 5. Conexión a base de datos

Una vez que se levanta la base de datos en el mismo ambiente en el que se tenía en el servidor antes mencionado, se procede a explorar el Disco Compacto identificado como Indicio 1, como se muestra en la pantalla 6.

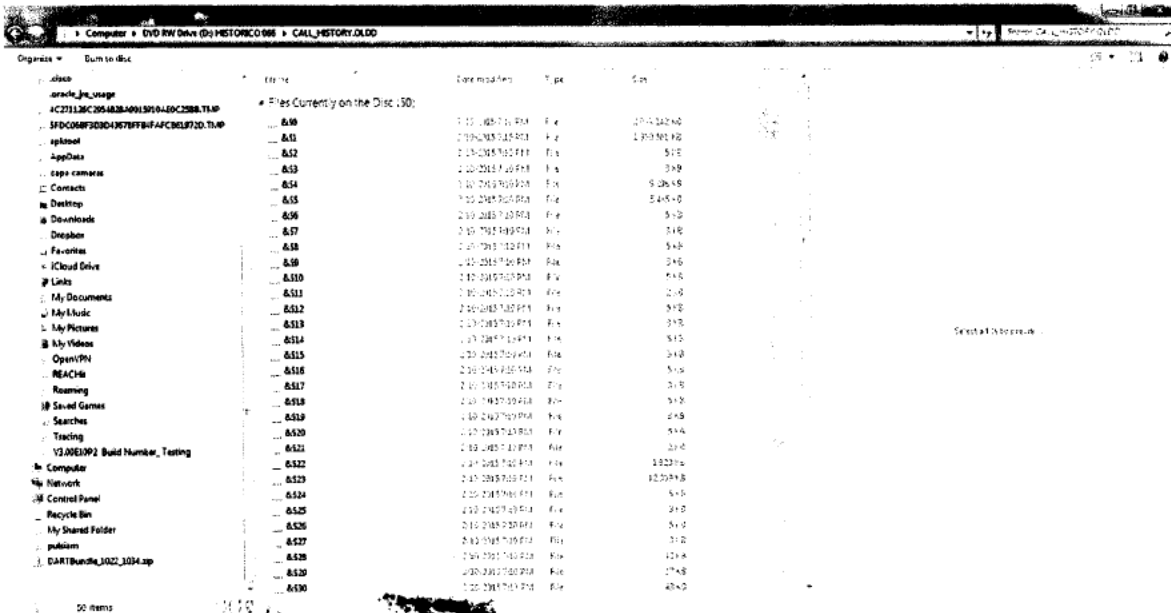

Pantalla 6. Exploración de Disco Compacto identificado como Indicio 1.

Av. Río Guadalupe No 715, Col. Santa María Insurgentes, Alcaldía Cuauhtemoc.  
Tel: 55 5346 1111 / CP 06450 / 52 (55) 5346 - 1981 / www.gob.mx/pgi

Página 6



Al explorar el Disco Compacto identificado como Indicio 1 se verifica que contiene 50 archivos sin extensión, al solicitar al Ing. [REDACTED], que lo abriera desde la base de datos para estar en posibilidades de leer la información contenida, él nos informó que estos archivos no los reconoce la base de datos ya que al realizar un respaldo de la tabla CALL\_HISTORY, se generan los archivos DATA.30 y OVER.30 como se muestra en la pantalla 7.



Pantalla 7. Exploración de Disco Compacto identificado como Indicio 1.

Se solicitó al Ing. [REDACTED], realizara un respaldo de la base de datos que levanto en su equipo de cómputo para comprobar los archivos que se generan al hacerla, por lo que se procedió a realizar un respaldo de la tabla CALL\_HISTORY con el comando tar la cual utiliza la siguiente sintaxis:

**tar - opción [f archivo\_dispositivo] [archivo...]**

- **f dispositivo.** Indica el dispositivo o archivo donde este será escrito. (El archivo /de/rmt/0m es usado por default si no se usa la opción f).
- **c.** Crea un respaldo nuevo.
- **r.** Adiciona al final del archivo existente.
- **x.** Recuperación de archivos desde el respaldo.
- **t.** Imprime una tabla de contenido de respaldo en pantalla.
- **U.** Se adiciona archivos al respaldo si estos son nuevos o modificados.
- **v.** Corre en modo "verbose"

Av. Río Guadalupe No 715, Col. Santa María Insurgentes, Alcaldía Cuauhtémoc.  
C.P. 06450, México D.F. CP 06450. +52 (55) 5346 - 1981 / www.gob.mx/pgr



ESTADOS UNIDOS MEXICANOS  
FISCALÍA GENERAL DE LA REPÚBLICA  
DIRECCIÓN GENERAL DE INGENIERÍAS FORENSES  
DEPARTAMENTO DE INFORMÁTICA Y TELECOMUNICACIONES



```
telnet - NUCLEON [default]
File Edit Setup Help
drwxTwxTwx 2 root staff
drwxTwxTwx 2 root staff
drwxTwxTwx 2 root staff
drwxTwxTwx 2 root staff
drwxTwxTwx 2 root staff
drwxTwxTwx 2 root staff
drwxTwxTwx 2 root staff
drwxTwxTwx 2 root staff
drwxTwxTwx 2 root staff
drwxTwxTwx 2 root staff
drwxTwxTwx 2 root staff
drwxTwxTwx 2 root staff
drwxTwxTwx 2 root staff
drwxTwxTwx 2 root staff
drwxTwxTwx 2 root staff
drwxTwxTwx 2 root staff
drwxTwxTwx 2 root staff
drwxTwxTwx 2 root staff
laguilar@nucleon:/apps/cadusuario$
laguilar@nucleon:/apps/cadusuario$
laguilar@nucleon:/apps/cadusuario$
laguilar@nucleon:/apps/cadusuario$ tar cvf CALL_HISTORY.OLD.tar CALL_HISTORY
```

Pantalla 8. Respaldo de la tabla CALL\_HISTORY.

```
telnet - NUCLEON [default]
File Edit Setup Help
drwxTwxTwx 2 root staff
drwxTwxTwx 2 root staff
drwxTwxTwx 2 root staff
drwxTwxTwx 2 root staff
drwxTwxTwx 2 root staff
drwxTwxTwx 2 root staff
drwxTwxTwx 2 root staff
drwxTwxTwx 2 root staff
drwxTwxTwx 2 root staff
drwxTwxTwx 2 root staff
drwxTwxTwx 2 root staff
drwxTwxTwx 2 root staff
drwxTwxTwx 2 root staff
drwxTwxTwx 2 root staff
drwxTwxTwx 2 root staff
drwxTwxTwx 2 root staff
drwxTwxTwx 2 root staff
drwxTwxTwx 2 root staff
drwxTwxTwx 2 root staff
drwxTwxTwx 2 root staff
```

Pantalla 9. Respaldo de la tabla CALL\_HISTORY.



Carretera México-Veracruz, s/n, Col. Santa María Insurgentes, Alcaldía Cuauhtémoc,  
C.P. 06702, México D.F. Tel: (52) (55) 5346 - 1931 / www.gob.mx/pgr

Página 8 de 13

FISCALÍA GENERAL DE LA REPÚBLICA  
Derechos Humanos,  
servicios a la Comunidad  
Investigación



Posteriormente el Agente del Ministerio Público de la Federación puso a la vista Servidor marca DELL Modelo Power EDGE 1800 con número de serie [REDACTED] y con etiqueta con los siguientes datos "CPU 3-9-30-70-02-B06-U05-03209", embalado en un estuche de plástico con etiqueta, con la finalidad de que el Ing. [REDACTED] lo identificara, como se muestra en las imágenes 8, 9, 10 y 11



Imagen 8. Servidor DELL Modelo Power EDGE 1800.



Imagen 9. Servidor DELL Modelo Power EDGE 1800.

ESTADOS UNIDOS MEXICANOS  
Asesoría Jurídica No 715, C66 Santa María Insurgentes, Alcaldía Cuauhtemoc,  
CD. México, CP 06150, +52 (55) 5346 - 1981 / www.gob.mx/pgr

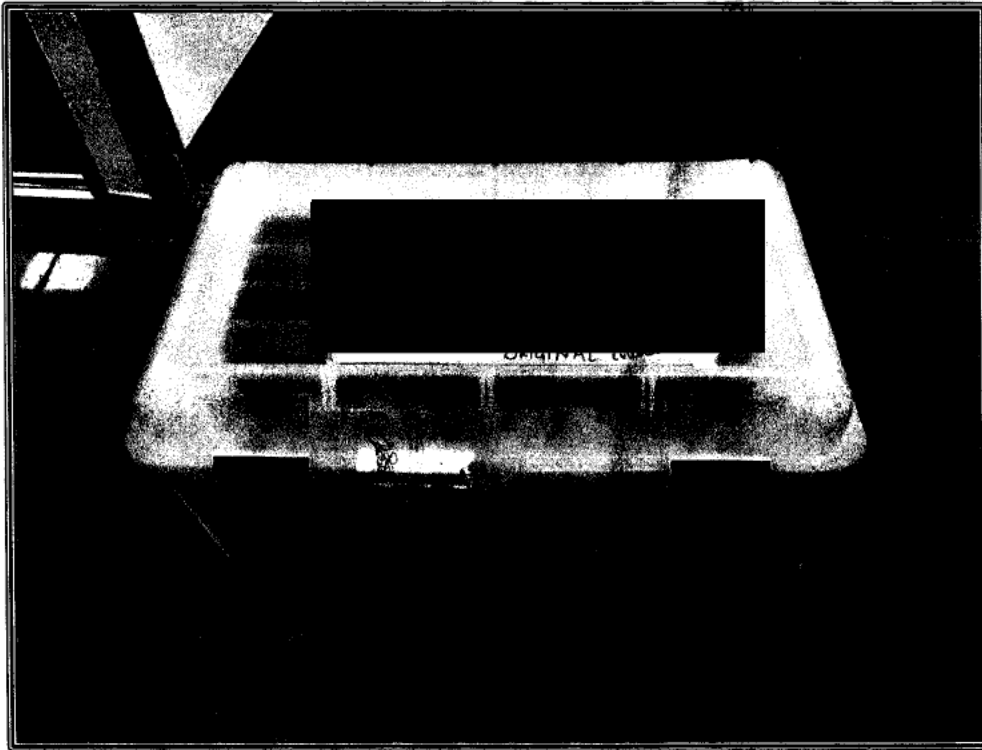



Imagen 9. Servidor DELL Modelo Power EDGE 1800.

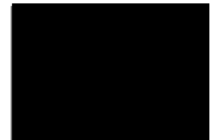

Imagen 10. Servidor DELL Modelo Power EDGE 1800.

Av. de la Constitución No 715, Col. Santa María Insurgentes, Alcaldía Cuauhtemoc,  
CDMX, CP 06450, +52 (55) 5346 - 1981 / [www.gob.mx/pgr](http://www.gob.mx/pgr)

Página 10 de 13

ESTADOS UNIDOS MEXICANOS  
FISCALÍA GENERAL DE LA REPÚBLICA  
Derechos Reservados.  
Servicios a la Comunidad  
nuestro compromiso

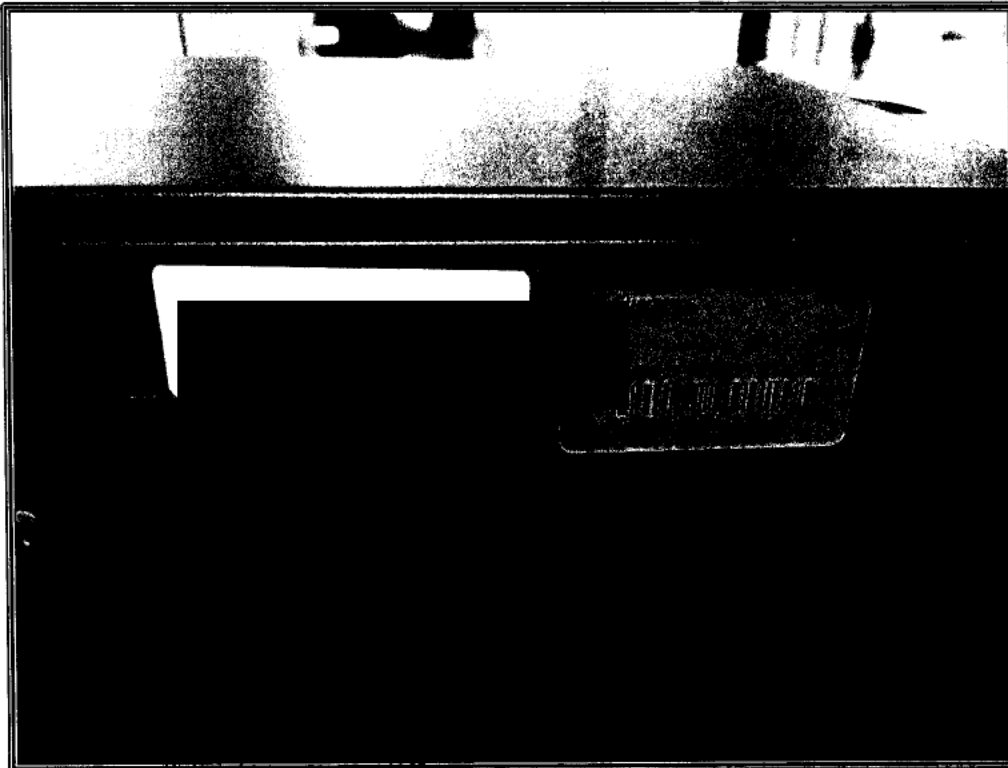



Imagen 10. Servidor DELL Modelo Power EDGE 1800.



Imagen 11. Servidor DELL Modelo Power EDGE 1800.

Av. Pte. Consultado No 715, Col. Santa María Insurgentes, Alcaldía Cuauhtémoc,  
CDMX, CP 06450. Tels (55) 5346 - 1981 / www.gob.mx/pgr

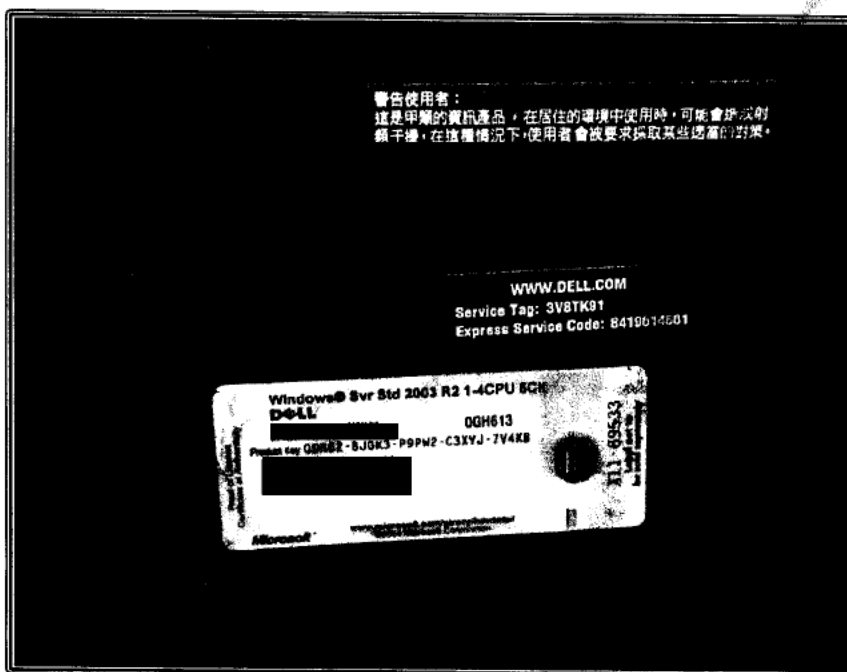
SECRETARÍA DE LA REPÚBLICA  
de Derechos Humanos,  
e y Servicios a la Comunidad  
de Investigación

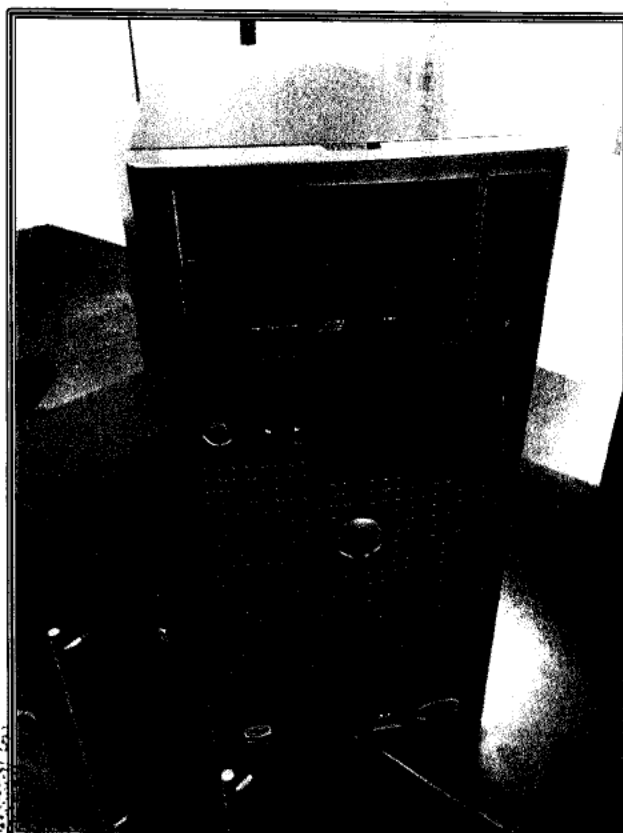

No omito mencionar que respecto al Servidor antes mencionado el Agente del Ministerio Público de la Federación no dio intervención a la suscrita

**GLOSARIO**

**Base de datos.-** Se puede definir como un conjunto de información relacionada que se encuentra agrupada o estructurada. Cada base de datos se compone de una o más tablas que guarda un conjunto de datos. Cada tabla tiene una o más **columnas** y **filas**. Las columnas guardan una parte de la información sobre cada elemento que queramos guardar en la tabla, cada fila de la tabla conforma un registro, por lo tanto una base de datos se define como una serie de datos organizados y relacionados entre sí, los cuales son recolectados y explotados por los sistemas de información de una empresa o negocio en particular.

**VMware.-** Es un sistema de virtualización por software. Un sistema virtual por software es un programa que simula un sistema físico (un computador, un hardware) con unas características de hardware determinadas. Cuando se ejecuta el programa (**simulador**), proporciona un *ambiente de ejecución* similar a todos los efectos a un computador físico (excepto en el *puro acceso físico* al hardware simulado), con CPU (puede ser más de una), BIOS, tarjeta gráfica, memoria RAM, tarjeta de red, sistema de sonido, conexión USB, disco duro (pueden ser más de uno), etc.

**UNIVERSE.-** Universe es base de datos post-relacional/multidimensional que permite rápidos desarrollos de aplicaciones comerciales en esquema cliente/servidor. También funciona como un administrador de bases de datos relacionales (RDBMS). Universe también es usada como una herramienta para desarrollo de aplicaciones complejas o para mover aplicaciones en sistemas abiertos, pues ha probado ser una herramienta muy productiva con un eficiente ambiente de desarrollo. Universe posee accesos a las últimas tecnologías de los sistemas abiertos, tales como procesamiento distribuido, interfaces de usuarios modernas y los últimos avances en sistemas operativos y hardware.

**Sistema Operativo Solaris.-** Un sistema operativo es un software que supervisa la forma en que se pueden usar los recursos de una computadora.

**BIBLIOGRAFIA**

- Pulsiam S.A. de C.V., MANUAL DE ADMINISTRACIÓN DEL SafetyNet CAD NG, Agosto 2017.
- <https://nubedigital.co/clientes/knowledgebase/58/Que-es-VMware.html>
- <http://ubvsistemaoperativosolaris.blogspot.com/>
- Identification and Seizure of Digital Evidence (ISDE). Oficina de Asistencia Antiterrorista, Departamento de Estados Unidos. Mayo 2010.
- <http://www.informatica-hoy.com.ar/>

Av. Lázaro Cárdenas No. 735, Col. Santa María Insurgentes, Alcaldía Cuauhtémoc, CDMX, CP 06450, +52 (55) 5343 - 1981 / www.gob.mx/pgr

SECRETARÍA DE LA DEFENSA

UNIDAD DE SERVICIOS PERICIALES

DIRECCIÓN GENERAL DE INGENIERÍAS FORENSES

DEPARTAMENTO DE INFORMÁTICA Y TELECOMUNICACIONES

Página 10 de 13



Por lo anteriormente descrito, la que suscribe emite las siguientes:

**CONCLUSIONES**

[REDACTED]

[REDACTED]

**CADENA DE CUSTODIA, INDICIOS Y/O ELEMENTOS MATERIAS PROBATORIOS, (EN CASO DE EXISTIR).**

**INDICIO 1.** Disco Compacto rotulado: Respaldo Carpeta Tabla Servidor 066 Iguala CALL.HISTORY.OLD0, se entregó el día 28/03/2019 al Agente del Ministerio Público de la Federación, con su Registro de Cadena de Custodia.

PERITIVO EJECUTIVO B  
[REDACTED]

ING. [REDACTED]  
PERITO EN MATERIA DE INFORMÁTICA

VoBo.



AGENCIA DE INVESTIGACIÓN CRIMINAL  
Av. Bio Consultado 10715 Col. Santa María Insurgentes, Alcaldía Cuauhtémoc.  
C.P. 06700, México D.F. Tel: (52 55) 5346 - 1981 / www.gob.mx/pgr  
Servicio al Ciudadano  
Investigación



**ACUERDO DE RECEPCIÓN**

--- En la Ciudad de México, siendo el día diez de abril de dos mil diecinueve.-----  
**TÉNGASE.-** Por recibido el volante de turno número de ID 9448 del fecha diez de abril de dos mil diecinueve, por el cual se turna el informe policial de número 03502/2019, remitido por C. [REDACTED] [REDACTED] [REDACTED] Policía Federal de la División de Investigación de la Coordinación de Investigación Técnica y Operación de la Dirección General de Operaciones Técnicas de la Secretaría de Seguridad y Protección Ciudadana; dirigido al que suscribe el licenciado [REDACTED] [REDACTED] [REDACTED]; agente del Ministerio Público de la Federación, adscrito a esta oficina de investigación; informe policial mediante el cual informa lo siguiente: "con la finalidad de dar atención a los oficios números SDHPDSC/OI/0418/2019, SDHPDSC/OI/0419/2019, de fechas 19 de marzo de 2019, mediante los cuales se solicita se designe elementos suficiente a su digno cargo a fin de que se aboquen a realizar una exhaustiva investigación a fin de establecer modus vivendi y modus operandi como plena localización y todo tipo de antecedentes del C. [REDACTED] (persona que se mencionó en la declaración ministerial del C. [REDACTED] [REDACTED] [REDACTED]) (en la época del comisario municipal del municipio de carrizalillo en el estado de Guerrero); el suscrito C. Policía Federal le informó que al hacer la búsqueda minuciosa en el sistema Único de Información Criminal de Plataforma México no se encontró ningún registro por tal motivo se inició la investigación de gabinete referente al C. [REDACTED] [REDACTED] y se sabe que el nombre completo de esta persona es [REDACTED] [REDACTED] [REDACTED] [REDACTED]..."-----

--- Con fundamento en los artículos 16, 21, 102 Apartado "A" de la Constitución Política de los Estados Unidos Mexicanos, 2º, fracción II y XI, 168, 180, 208 del Código Federal de Procedimientos Penales.-----

-- Documentación la cual se da fe tener a la vista y constar de una foja útil como oficio; lo anterior con fundamento en lo previsto por los artículos 208 del Código Federal de Procedimientos Penales; y se ordena sean agregados a la indagatoria para que surtan los efectos legales correspondientes a que haya lugar.-----

**ACUERDA**

--- **UNICO.-** Agréguese el presente documento descrito, a la presente indagatoria en que se actúa, lo anterior para que surtan sus efectos a los que haya lugar.-----

**CÚMPLASE**

Así lo acordó y firma el licenciado [REDACTED] agente del Ministerio Público de la Federación, quien actúa legalmente con testigos de asistencia quienes al final firman y dan fe.-----

**DAMOS FE**

FISCALÍA GENERAL DE LA REPÚBLICA  
Unidad de Operación y Servicios  
[REDACTED]

**AGENTE DEL MINISTERIO PÚBLICO DE LA FEDERACIÓN**

LIC. [REDACTED]

TESTIGOS DE [REDACTED]

LIC. [REDACTED]

LIC. [REDACTED]

# OFICIOS RECIBIDOS

# OFICINA DE INVESTIGACIÓN

Id: 9448  
 Número: 03502/2019  
 Fecha: 10/04/2019 Fecha del turno: 10/04/2019

*Recibido  
10/abril/2019*

Fecha del término: Fecha de devolución:

Turnado a: LIC. [REDACTED]

Status: SEGUIMIENTO

Quién remite: MARTÍN ISRAEL ROSALES IÑÍGUEZ

Asunto: PROCEDENCIA: POLICÍA FEDERAL. EN ATENCIÓN AL OFICIO SDHPDSC/OI/419/2019 MEDIANTE EL CUAL SOLICITA ANTECEDENTES DE [REDACTED], AL RESPECTO REMITE INFORME

Observaciones:



**POLICÍA FEDERAL**

9448

POLICÍA FEDERAL  
 DIVISIÓN DE INVESTIGACIÓN  
 COORDINACIÓN DE INVESTIGACIÓN TÉCNICA Y OPERACION  
 DIRECCIÓN GENERAL DE OPERACIONES TÉCNICAS

"2019 AÑO DEL CAUDILLO DEL SUR, EMILIANO ZAPATA"

INFORME POLICIAL No. 03502/2019.

Iguala de la Independencia, Guerrero, a 10 de abril del 2019.

ASUNTO: Informe Policial

*Recibido  
10 ABR 2019  
12:49*

LIC. [REDACTED]  
 AGENTE DEL MINISTERIO PÚBLICO DE LA FEDERACIÓN  
 ADSCRITO A LA OFICINA DE INVESTIGACIÓN DE LA SDHPDSC  
 P R E S E N T E

Con fundamento en lo dispuesto por el artículo 21 párrafo noveno de la Constitución Política de los Estados Unidos Mexicanos, artículo 1, 2, fracción IV, 5, 8 fracciones IV, IX, XXIV y 45 de la Ley de la Policía Federal, artículos 5 fracción II inciso b, fracción V inciso a, fracción VII inciso 16, artículos 9 fracciones XIX inciso h y XXIX, 39 fracciones II, IV, VIII y XII del Reglamento de la Ley de la Policía Federal, artículos 215 y 132 fracción XI del Código Nacional de Procedimientos Penales y con la finalidad de dar atención a los oficios números SDHPDSC/OI/0419/2018, SDHPDSC/OI/0419/2018, de fechas 22 de Marzo de 2019, derivado de la A.P. PQJ/SDHPDSC/OI/001/2015, la cual se genera después de los hechos ocurridos la noche del 26 y 27 de septiembre de 2014, en Iguala de la Independencia, estado de Guerrero.

Designo elementos suficientes a su digno cargo a fin de que se aboquen a realizar una exhaustiva investigación a fin de establecer *modus vivendi* y *modus operandi*, así como la plena localización y todo tipo de antecedentes del [REDACTED] (Persona que se mencionó en la declaración ministerial del C. [REDACTED] [REDACTED] (En la época comisario municipal del municipio de Carrizalillo en el estado de Guerrero).

El suscrito C. Policía Federal le informo que al hacer la búsqueda minuciosa en el Sistema Único de Información Criminal de "Plataforma México", No se encontró ningún registro. Por tal motivo se inició la investigación de gabinete referente al C. [REDACTED] y se sabe que el nombre completo de esta persona es: [REDACTED] [REDACTED] [REDACTED]. En fuentes alienígenas en el portafolio digital de la Jornada de fecha 30 de octubre del 2015 relata:

*Corresponsal*  
 Periódico La Jornada  
 Viernes 30 de octubre de 2015, p. 33  
 Chilpancingo, Gro.

Los nueve agentes de la Policía Federal (PF) y un civil retenidos el miércoles por pobladores de Carrizalillo, municipio de Eduardo Neri -quienes los acusan de estar al servicio de la organización delictiva Guerrero Unidos- rindieron declaración ante la Procuraduría General de la República (PGJ) luego de ser entregados en la delegación de esa dependencia en la capital del estado.

El comisario de ese poblado, [REDACTED], denunció también a los elementos del 7º batallón de infantería de Iguala de estar coludidos con esa organización delictiva, implicada en la desaparición de 43 estudiantes de la Normal de Ayotzinapa los días 26 y 27 de septiembre de 2014.

[REDACTED] narró que los agentes de la PF y [REDACTED] presuntamente de Guerrero Unidos, llegaron a Carrizalillo antes del mediodía del miércoles en sus patrullas para detener al presidente del comariado ejidal [REDACTED]. Decían que tenía un arsenal en su casa, además de 3 millones de pesos, que pertenecen a la comisión [REDACTED].

Publicado en: <http://www.policiafederal.gob.mx/>  
 2019



GENERAL DE LA REPÚBLICA  
 de Derechos Humanos,  
 y Servicios a la Comunidad  
 de Investigación



**POLICÍA FEDERAL  
DIVISIÓN DE INVESTIGACIÓN  
COORDINACIÓN DE INVESTIGACION TECNICA Y OPERACION  
DIRECCIÓN GENERAL DE OPERACIONES TECNICAS**

**"2019 AÑO DEL CAUDILLO DEL SUR, EMILIANO ZAPATA"**

**INFORME POLICIAL No. 03502/2019.**

Iguala de la Independencia, Guerrero, a 10 de abril del 2019.

**ASUNTO: Informe Policial**

10 ABR 2019  
19.49

LIC. [REDACTED]  
AGENTE DEL MINISTERIO PUBLICO DE LA FEDERACIÓN  
ADSCRITO A LA OFICINA DE INVESTIGACIÓN DE LA SDHPDSC  
PRESENTE

Con fundamento en lo dispuesto por el artículo 21 párrafo noveno de la Constitución Política de los Estados Unidos Mexicanos; artículo 1, 2, fracción IV, 5, 8 fracciones IV, IX, XXIV y 45 de la Ley de la Policía Federal, artículos 5 fracción II inciso b, fracción V inciso e, fracción VII inciso 16, artículos 9 fracciones XIX inciso h y XXIX, 59 fracciones II, IV, VIII y XII del Reglamento de la Ley de la Policía Federal, artículos 215 y 132 fracción XI del Código Nacional de Procedimientos Penales y con la finalidad de dar atención a los oficios números SDHPDSC/OI/0418/2019, SDHPDSC/OI/0419/2019, de fechas 22 de Marzo de 2019, derivado de la A.P. PGR/SDHPDSC/OI/001/2015, la cual se genera después de los hechos ocurridos la noche del 26 y 27 de septiembre de 2014, en Iguala de la Independencia, estado de Guerrero.

Designo elementos suficientes a su digno cargo a fin de que se aboquen a realizar una exhaustiva Investigación a fin de establecer modus vivendi y modus operandi, así como la plena localización y todo tipo de antecedentes del C. [REDACTED] (Persona que se mencionó en la declaración ministerial del C. [REDACTED]) (En la época comisario municipal del municipio de carrizalillo en el estado de Guerrero).

El suscrito C. Policía Federal le informo que al hacer la búsqueda minuciosa en el Sistema Único de Información Criminal de "Plataforma México", No se encontró ningún registro. Por tal motivo se inició la Investigación de gabinete referente al C. Onofre Peña Celso y se sabe que el nombre completo de esta persona es: [REDACTED]. En fuentes abiertas en el periódico digital de la Jornada de fecha 30 de octubre del 2015 relata:

[REDACTED]

Corresponsal

Periódico La Jornada

Viernes 30 de octubre de 2015, p. 33

Chilpancingo, Gro.

Los nueve agentes de la Policía Federal (PF) y un civil retenidos el miércoles por pobladores de Carrizalillo, municipio de Eduardo Neri –quienes los acusan de estar al servicio de la organización delictiva Guerreros Unidos– rindieron declaración ante la Procuraduría General de la República (PGR) luego de ser entregados en la delegación de esa dependencia en la capital del estado.

El comisario de ese poblado, [REDACTED] denunció también a los elementos del 27 batallón de infantería de Iguala de estar coludidos con esa organización delictiva, implicada en la desaparición de 43 estudiantes de la Normal de Ayotzinapa los días 26 y 27 de septiembre de 2014.

Figueroa narró que los agentes de la PF y [REDACTED] presunto informante de Guerreros Unidos, llegaron a Carrizalillo antes del mediodía del miércoles en dos patrullas para detener al presidente del comisariado ejidal, [REDACTED]. Decían que tenía un arsenal en su casa, además de 3 millones de pesos, que pertenecen a la comunidad.

Calzada Legaria 631, Colonia Investigación, Delegación Miguel Hidalgo,  
Ciudad de México 11500  
Tel.: (55) 26298001 Ext. 30202

www.gob.mx/policiafederal



**2019**  
EMILIANO ZAPATA

SECRETARÍA DE SEGURIDAD Y PROTECCIÓN CIUDADANA  
DIRECCIÓN GENERAL DE OPERACIONES TÉCNICAS



Dijo que el comisario pidió a los policías que le mostraran las órdenes de aprehensión y de cateo, pero "tiraron tres balazos y me dijeron que ellos se metían donde quisieran. Cuando los federales se percataron de que la gente estaba molesta pude llevarme (a su casa) al comisario, quien estaba tirado.

Cuando llegamos los policías de otra camioneta ya habían roto vidrios de su casa y ya tenían a dos muchachos esposados en la patrulla. Yo les dije que les quitaran las esposas porque si no íbamos a quemar la camioneta, orden que obedecieron.

Interrogado por los pobladores, [REDACTED] acusó a tres policías federales de pertenecer a Guerreros Unidos. También nos dijo que traían dos escopetas y un rifle Barrett calibre 50 milímetros. En las camionetas también traían picos, palas y cinceles, probablemente para hacer fosas, dijo [REDACTED].

Al mediodía, agregó, llegaron 15 elementos del 27 batallón de infantería de Iguala con un presunto agente del Ministerio Público. Yo quería entregarles a los detenidos, pero el pueblo no quiso. A la una de la tarde llegó otro agente del Ministerio Público de Iguala, pero los pobladores acordaron que sólo entregarían a los detenidos a la Armada de México, no al Ejército ni a la PF.

Finalmente los agentes y su acompañante fueron llevados a las 3 horas de ayer a la Secretaría de Marina junto con las camionetas, armas y herramientas que los agentes traían, y a esa hora venimos a las instalaciones de la PGR en Chilpancingo, dijo Figueroa.

Los retenidos llegaron alrededor de las 5 horas a la delegación de la PGR y rindieron declaración.

[REDACTED] anunció que solicitará al gobierno federal que instale un retén de la Armada en las inmediaciones del río Mezcala, cerca de Carrizalillo porque "siempre lo hemos tenido claro: el 27 batallón de infantería (con sede en Iguala) está vinculado con Guerreros Unidos".

Pobladores de Carrizalillo aseguraron que en octubre de 2014, tras los hechos de Iguala, el grupo delictivo dio refugio durante una semana al ex alcalde de Iguala [REDACTED] y a su esposa, [REDACTED], quienes luego huyeron al vecino poblado de Xochipala".

En Iguala, el gobernador Héctor Astudillo Flores respaldó al Ejército Mexicano y se reservó su opinión sobre la denuncia del comisario de Carrizalillo contra el 27 batallón de infantería. Lo único que puedo decir es que se tiene que hacer una investigación.

-Sin embargo, es preocupante que no haya confianza en esas corporaciones, ¿no?

-Ya lo dije: yo...

-¿Es necesario un cambio de estrategia?

-Hay un plan de seguridad para todo el estado. Vamos por la policía única, el mando único, lo mencioné en mi toma de protesta. ¿Qué hay que hacer? Los policías que están calificados, que han aprobado su examen, tendrán que ser incorporados a la policía única. En un año podríamos tener resultados y hacer una policía única estatal y que se distribuirá en los municipios.

Astudillo Flores realizó ayer una gira por Iguala, adonde llegaron unos 60 desplazados por la violencia en Carrizalillo, quienes demandaron esclarecer los asesinatos ocurridos contra de dos integrantes de la familia de [REDACTED], presunto halcón de Guerreros Unidos, por integrantes del cártel de Los Rojos.

Los manifestantes, quienes demandaron seguridad y la liberación de [REDACTED], fueron atendidos por [REDACTED] delegado de Gobernación federal, quienes les informaron que al menos 300 familias han sido desplazadas desde el año pasado de Carrizalillo por negarse a pagar cuotas a los Rojos".

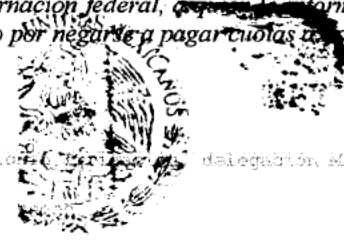

**2019**  
EMILIANO ZAPATA

Carrizalillo, Guerrero, SBI, Delegación Carrizalillo, delegación Miguel Vidalgó  
Ciudad de México 12500  
Tel.: (55) 26298002 Ext. 26298002

www.gob.mx/policiafederal

UNIDAD DE LA REPÚBLICA  
de Decechos Humanos,  
y Servicios a la Comunidad  
de Investigación.



Asimismo para corroborar la nota periodística y saber el paradero actual del sujeto de nombre [REDACTED]; se solicita al área de la Dirección General de Reinserción Social del Estado de Guerrero, y la Secretaría de Seguridad Pública del estado de Guerrero; información que obre en sus archivos de la siguiente persona antes mencionado.

En respuesta de la Secretaría de Seguridad Pública del Estado de Guerrero, menciona: *que después de una búsqueda minuciosa en la base de datos y en los archivos de esta Dirección, NO se encontró antecedente alguno del antes mencionado.*

En su contestación la Subsecretaría del sistema penitenciario, así como la información proporcionada por los Titulares de los Centros de Reinserción Social que existe en esta entidad Federativa, previa búsqueda minuciosa en la basa de datos con que cuenta esta NO se encontró registro de Reclusión o antecedentes penales a nombre de [REDACTED] Y/O [REDACTED].

Sin embargo no omito informar que se encontró registros de antecedentes penales de la persona que responde al nombre de [REDACTED], mismos que se indican de la siguiente forma:

[REDACTED]  
Ingresa al Centro de Reinserción Social de Acapulco, Guerrero, el 31 de octubre del 2015 (es trasladado del Centro de Reinserción Social de Chilapa de Álvarez, Guerrero, el 18 de enero del 2016), por el delito de PORTACIÓN DE ARMA DE FUEGODE USO EXCLUSIVO DEL ÉJERCITO, ARMADA Y FUERZA AÉREA, en agravio de LA SOCIEDAD, relacionado con la causa penal 44/2015, instruida por el Juez Décimo de Distrito en el Estado de Guerrero. Actualmente se encuentra recluso en el centro Penitenciario de Chilapa de Álvarez, Guerrero. (Se anexan copias de las solicitudes mencionadas).

Lo que se hace de su conocimiento para lo que tenga bien ordenar.

RESPECTUOSAMENTE  
"SUFRAGIO EFECTIVO, NO REELECCIÓN"  
EL C. POLICÍA FEDERAL



SUBOFICIAL



C.c.p:  
Comisario Lic. José Antonio Cruz Medina - Director General de Operaciones Técnicas - En atención a las OCG-19-03-03367 y OCG-19-03-03376 y volantes DINV 6248/2019 y DINV 6249/2019 para su superior conocimiento. - Respetuosamente. - Presidente  
Calleada Neguila s/n. Colonia Cruz Verde. Delegación Miguel Alemán. Ciudad de México 11500  
Tel.: (55) 26298601 Ext. 2280



ÍA GENERAL DE LA REPÚBLICA  
aduría de Derechos Humanos,  
lible y Servicios a la Comunidad  
Comando de Investigación





ESTADO LIBRE Y SOBERANO DE GUERRERO



Secretaría de Seguridad Pública

SECCIÓN: SUBSECRETARÍA DEL SISTEMA PENITENCIARIO.
AREA: DIRECCIÓN GENERAL DE REINSERCIÓN SOCIAL.
NÚMERO: SSP/SSP/DGRS/0861/2019.
ASUNTO: SE INFORMA.

Chilpancingo, Gro., 02 de abril del 2019.
'Año del Caudillo del Sur, Emiliano Zapata'

C. [Redacted]
OFICIAL DE LA POLICÍA FEDERAL.
Avenida Constituyentes Número 947, Belén de las Flores
C P 01110, Álvaro Obregón Ciudad de México.
PRESENTE

Con fundamento en lo dispuesto por los Artículos 8 y 18 de la Constitución Política de los Estados Unidos Mexicanos, 14 y 15 de la Ley Nacional de Ejecución Penal, y en atención a su oficio número PF/DINV/OI/1019/2019, de fecha 28 de marzo del año 2019, mediante el cual solicita se proporcione toda la información que obre en los archivos correspondientes de la siguiente persona:

1.- [Redacted] y/o [Redacted]

Al respecto me permito informarle lo siguiente, previa búsqueda que se realizó en la base de datos con que cuenta esta Subsecretaría del Sistema Penitenciario, así como la información proporcionada por los Titulares de los Centros de Reinserción Social que existen en esta Entidad Federativa, NO se encontró registro de reclusión o antecedentes penales a nombre de [Redacted] y/o [Redacted].

Sin embargo no omito informar que se encontraron registros de antecedentes penales de la persona que responde al nombre de [Redacted] mismos que se indican de la siguiente forma:

[Redacted]

Ingresó al Centro de Reinserción Social de Acapulco, Guerrero, el 31 de octubre del 2015 (es traslado del Centro de Reinserción Social de Chiapa de Álvarez, Guerrero, el 18 de enero del 2016), por el delito de PORTACIÓN DE ARMA DE FUEGO DE USO EXCLUSIVO DEL EJÉRCITO, ARMADA Y FUERZA AÉREA, en agravio de LA SOCIEDAD, relacionada con la causa penal número [Redacted] instruida por el Juez Décimo de Distrito en el Estado de Guerrero, actualmente se encuentra recluso en el Centro Penitenciario de Chiapa de Álvarez, Guerrero.

Lo anterior se informa, sin asegurar que se trate de la misma persona, en virtud de que en ocasiones se trata de homónimos

Sin otro particular, reciba un cordial saludo

ATENTAMENTE

"SUFRAGIO EFECTIVO. NO REELECCIÓN"
EL SUBSECRETARIO DEL SISTEMA PENITENCIARIO EN EL ESTADO

[Redacted Signature]
LICENCIADA ANGELA ORIHUELA HERNÁNDEZ

C. [Redacted]
C/O. VENCHACA, Secretaría de Seguridad Pública del Estado de Guerrero - P.O. Box 100000, Chilpancingo - P.Norte
E. MARTINEZ, Encargado de la Dirección General de Reinserción Social en el Estado - P.O. Box 100000, Chilpancingo - Presente

CALLE AYUTLA NÚMERO 26, COL. PROGRESO, C.P. 39050, CHILPANCINGO, GRO.
TEL. (01-747) 49 1 63 20 Y (01-747) 48 0 04 45
CORREO ELECTRONICO: sub\_ejecucion@hotmail.com



Carretera Segurita 6307, Chilpancingo, Delegación Miguel Alemán, Ciudad de México 06700
TEL.: (55) 5709000



SECRETARÍA DE LA REPÚBLICA
Unidad de Ejecución Penal
Subsecretaría de Ejecución Penal
Subsecretaría de Ejecución Penal
Subsecretaría de Ejecución Penal



**GUERRERO**

**Seguridad Pública**

El presente documento tiene como objeto informar a la ciudadanía sobre el inicio de la operación de la Unidad de Investigación de la Policía Federal (UPE) en el estado de Guerrero, en el marco de la Ley de Seguridad Pública y el Sistema de Investigación de la Policía Federal.

La UPE es una unidad especializada que tiene como finalidad investigar los delitos de alto impacto y complejidad, así como los delitos de violencia familiar y delitos de odio. La UPE estará integrada por personal de la Policía Federal y personal del estado de Guerrero.

La UPE iniciará sus operaciones el día 15 de febrero de 2019, en la ciudad de Acapulco de Juárez, Guerrero. La UPE estará a cargo del Comandante en Jefe de la UPE, General Juan Carlos Cortés Rodríguez.

El Comandante en Jefe de la UPE, General Juan Carlos Cortés Rodríguez, es un profesional con amplia experiencia en la investigación de delitos de alto impacto y complejidad, así como en la investigación de delitos de violencia familiar y delitos de odio. El General Cortés Rodríguez es un miembro activo de la comunidad y ha participado en diversos programas de capacitación y actualización profesional.

La UPE estará integrada por personal de la Policía Federal y personal del estado de Guerrero. La UPE estará a cargo del Comandante en Jefe de la UPE, General Juan Carlos Cortés Rodríguez.

El presente documento tiene como objetivo informar a la ciudadanía sobre el inicio de la operación de la Unidad de Investigación de la Policía Federal (UPE) en el estado de Guerrero, en el marco de la Ley de Seguridad Pública y el Sistema de Investigación de la Policía Federal.

**COMANDO EN JEFE**  
**COMISIÓN DE OPERACIONES**  
**COMISIÓN DE INVESTIGACIONES**  
**COMISIÓN DE SERVICIOS**

**ATAJAMIENTO**  
**DIRECTOR GENERAL**  
**COMISIÓN DE OPERACIONES**  
**COMISIÓN DE INVESTIGACIONES**  
**COMISIÓN DE SERVICIOS**  
**DIRECCIÓN GENERAL**



Carretera Leguía 631, Colonia Centro  
Ciudad de México 11500  
Tel.: (55) 56296001 Ext. 1000

Delegación Miguel Alemán  
www.gob.mx/policiafederal



**GENERAL DE LA REPÚBLICA**  
de Derechos Humanos,  
y Servicios a la Comunidad  
de Investigación



**ACUERDO DE DILIGENCIAS**

- - - En la Ciudad de México, siendo las 09:15 nueve horas con quince minutos del día 11 once de abril del año 2019 dos mil diecinueve, el suscrito Licenciado [REDACTED], Agente del Ministerio Público Federal, adscrito a la Oficina de Investigación de la Subprocuraduría de Derechos Humanos, Prevención del Delito y Servicios a la Comunidad, quien actúa en términos del artículo 16 de Código Federal de Procedimientos Penales, en forma legal con dos testigos de asistencia que al final firman y dan fe, para debida constancia legal. - - -

- - - **VISTO.-** El estado que guarda la presente Averiguación Previa y en atención a los oficios SDHPDSC/OI/0390/2019 y SDHPDSC/OI/0536/2019, suscritos por la Maestra Rosa Laura Garcia Tinoco, Directora General Adjunta, adscrita a la Oficina de Investigación "Caso Iguala"; esta Representación Social de la Federación, considera oportuno girar oficio al Licenciado [REDACTED], Subdirector de Área, adscrito a la Oficina de Investigación "Caso Iguala", con la finalidad de hacer de su conocimiento los avances respecto a las diligencias realizadas, a fin de dar cumplimiento a la recomendación DECIMA de la Recomendación 15/VG/2018, emitida por la Comisión Nacional de los Derechos Humanos. - - -

- - - Por lo que conforme a lo dispuesto y señalado en los artículos 1, 21 y 102 Apartado "A" de la Constitución Política de los Estados Unidos Mexicanos; 1 fracción I, 2 fracción II, 15, 16, 17, 18, 22, 168 y 180 del Código Federal de Procedimientos Penales; 1, 3, 4, 5, artículos Tercero y Sexto transitorios de la Ley Orgánica de la Fiscalía General de la República; es procedente y se: - - -

**ACUERDA**

- - - **PRIMERO.-** Agréguese el presente acuerdo para que surta sus efectos legales correspondientes. - - -

- - - **SEGUNDO.-** Gírese oficio al Licenciado [REDACTED] Subdirector de Área, adscrito a la Oficina de Investigación "Caso Iguala", para los efectos que anteceden. - - -

**DAMOS FE**

TESTIGOS DE [REDACTED]  
[REDACTED]  
MTRO. [REDACTED] LIC. [REDACTED]

- - - **RAZÓN.-** En la misma fecha, el personal que actúa, hace constar que se elaboró el oficio número SDHPDSC/OI/0671/2019, dando cumplimiento al acuerdo que antecede, lo que se asienta para todos los efectos legales a que haya lugar. - - -

**CONSTE  
DAMOS FE**

TESTIGOS DE [REDACTED]  
[REDACTED]  
MTRO. [REDACTED] LIC. [REDACTED]



AP/PGR/SDHPDSC/OI/001/2015

Oficio: SDHPDSC/OI/0671/2019  
Ciudad de México, a 11 de abril de 2019  
"2019, Año del Caudillo del Sur, Emiliano Zapata".

Licenciado

[Redacted]  
Subdirector de Área, adscrito a la Oficina  
de Investigación "Caso Iguala"  
Presente.

Con fundamento en lo dispuesto por los artículos 1, 21 y 102, apartado A, de la Constitución Política de los Estados Unidos Mexicanos; 1, fracción I, 2, fracción II, 180 y 206 del Código Federal de Procedimientos Penales; 1, 3, 4, 5, Tercero, Sexto y Décimo Segundo, transitorios de la Ley Orgánica de la Fiscalía General de la República; y en atención a los oficios SDHPDSC/OI/0390/2019 y SDHPDSC/OI/0536/2019, suscritos por la Maestra Rosa Laura García Tinoco, Directora General Adjunta, adscrita a la Oficina de Investigación "Caso Iguala"; me permito hacer de su conocimiento los avances respecto a las diligencias realizadas, con la finalidad de dar cumplimiento a la recomendación DECIMA de la Recomendación 15VG/2018, emitida por la Comisión Nacional de los Derechos Humanos, siendo las siguientes:

En relación a la Recomendación **No. 15VG/2018** del veintiocho de noviembre de dos mil dieciocho, se hace del conocimiento la recomendación **DECIMA**, que a la letra dice **"Profundice sus investigaciones a efecto de establecer de modo inequívoco la identidad del "Caminante"; la actividad que desempeñó el 26 y 27 de septiembre de 2014 y de qué manera esta circunstancia incidió en la realización de los hechos de Iguala."**; se realizaron las siguientes diligencias:

**PRIMERO.-** En fecha 27 de febrero de 2019, se giró oficio SDHPDSC/OI/267/2019, al Titular de la Policía Federal Ministerial, para que sean designados elementos a fin de que realicen la ubicación, localización, y presentación, ante esta Representación Social de la Federación, del C. [Redacted] a fin de que rinda declaración ministerial, ya que pudiera aportar información precisa, relacionada con los hechos que se investigan. (TOMO 671 FOJA 675). Lo anterior en razón del siguiente antecedente:

La Representación Social de la Federación, solicitó al Titular de la Policía Federal Ministerial, mediante oficio SDHPDSC/OI/1740/2017, de fecha 21 de agosto de 2017, instruyera personal a su cargo, para que realicen una investigación del titular de la línea telefónica con terminación [Redacted] de nombre [Redacted] (Teléfono relacionado con la línea telefónica móvil identificada como de "Caminante"); por lo que mediante oficio PGR/AIC/PFM/DGIPAM/DIEDO/IT/10900/2017, se dio respuesta a dicha encomienda, rubricando los Policias Federales Ministeriales, quienes informan los datos obtenidos del titular de la línea telefónica con terminación [Redacted], de nombre [Redacted]. De lo anterior se consideró necesario realizar una investigación exhaustiva y minuciosa, respecto del titular de la línea telefónica móvil número (terminación) [Redacted] dicha persona y [Redacted]

**SEGUNDO.-** En fecha 2 de abril de 2019, se recibió informe policial FGR/CMI/AIC/PFM/DGIPAM/DIEDO/IT/04602/2019, suscrito por los CC. [Redacted] y [Redacted], Suboficiales de la Policía Federal Ministerial, mediante el cual en atención del oficio SDHPDSC/OI/267/2019, se informó lo siguiente:



**FGR**  
FISCALÍA GENERAL  
DE LA REPÚBLICA

**SUBPROCURADURÍA DE DERECHOS  
HUMANOS, PREVENCIÓN DEL DELITO Y  
SERVICIOS A LA COMUNIDAD**  
Oficina de investigación

35

AP/PGR/SDHPDSC/OI/001/2015

"...Con la finalidad de dar cumplimiento al mandamiento ministerial antes señalado, los suscritos nos trasladamos al Poblado de Tonalá del Sur, Tepecoacuilco, Guerrero, donde nos entrevistamos con vecinos del lugar a quienes al cuestionarle sobre el domicilio de la persona de nuestro interés, nos refieren que si lo conocen y vive en [REDACTED] como referencia [REDACTED]; lugar donde al trasladarnos observamos un inmueble [REDACTED]

motivo por el cual al llamar a la puerta en repetidas ocasiones, nos atendió una persona [REDACTED] con quien nos identificamos plenamente como Policías Federales Ministeriales y al hacerle saber el motivo de nuestra presencia respecto al requerimiento de esta Representación Social, para que se presente de manera voluntaria a las instalaciones de esta Oficina de Investigación, para llevar a cabo diversas diligencias de carácter ministerial, nos refiere [REDACTED]

Así mismo nos refiere que actualmente labora [REDACTED] por tal motivo no es posible faltar a su trabajo, toda vez que esto [REDACTED]

Por lo antes mencionado se informa a usted que con la finalidad de salvaguardar la integridad y los Derechos Humanos del C. [REDACTED] no fue posible presentarlo en estas Oficinas de Investigación de la Fiscalía General de la República, quedando únicamente ubicado su domicilio particular el señalado en [REDACTED]

Derivado de lo anterior, se continúa con el análisis y seguimiento de la información, contenida en la recomendación 15VG/2018, a fin de dar cumplimiento a la recomendación DECIMA de dicha recomendación.

Sin otro particular, le envió un cordial saludo.

**ATENTAMENTE**  
**AGENTE DEL MINISTERIO PÚBLICO FEDERAL,**  
**ADSCRITO A LA OFICINA DE INVESTIGACIÓN "CASO IGUALA"**



GENERAL DE LA REPÚBLICA  
ría de Derechos Humanos,  
to y Servicios a la Comunidad  
e de Investigación

**C.C.P. LIC. ALFREDO HIGUERA BERNAL.-** Titular de la Oficina de Investigación "Caso Iguala".- Para su conocimiento.  
**C.C.P. MTRA. ROSA LAURA GARCIA TINOCO.-** Directora General Adjunta en la Oficina de Investigación "Caso Iguala".- Para su conocimiento.



**FGR**  
FISCALÍA GENERAL  
DE LA REPÚBLICA

SUBPROCURADURÍA DE DERECHOS  
HUMANOS, PREVENCIÓN DEL DELITO Y  
SERVICIOS A LA COMUNIDAD  
Oficina de investigación

36

AP/PGR/SDHPDSC/OI/001/2015

Oficio: SDHPDSC/OI/0671/2019

Ciudad de México, a 11 de abril de 2019  
'2019, Año del Caudillo del Sur, Emiliano Zapata'.

**ACUSE**

Licenciado

[Redacted]

Subdirector de Área, adscrito a la Oficina de Investigación "Caso Iguala"  
Presente.

RECIBI  
[Redacted]  
11/ABR/2019

Con fundamento en lo dispuesto por los artículos 1, 21 y 102, apartado A, de la Constitución Política de los Estados Unidos Mexicanos; 1, fracción I, 2, fracción II, 180 y 206 del Código Federal de Procedimientos Penales; 1, 3, 4, 5, Tercero, Sexto y Décimo Segundo, transitorios de la Ley Orgánica de la Fiscalía General de la República; y en atención a los oficios SDHPDSC/OI/0390/2019 y SDHPDSC/OI/0536/2019, suscritos por la Maestra Rosa Laura García Tinoco, Directora General Adjunta, adscrita a la Oficina de Investigación "Caso Iguala"; me permito hacer de su conocimiento los avances respecto a las diligencias realizadas, con la finalidad de dar cumplimiento a la recomendación DECIMA de la Recomendación 15VG/2018, emitida por la Comisión Nacional de los Derechos Humanos, siendo las siguientes:

En relación a la Recomendación **No. 15VG/2018** del veintiocho de noviembre de dos mil dieciocho, se hace del conocimiento la recomendación **DECIMA**, que a la letra dice **"Profundice sus investigaciones a efecto de establecer de modo inequívoco la identidad del "Caminante"; la actividad que desempeñó el 26 y 27 de septiembre de 2014 y de qué manera esta circunstancia incidió en la realización de los hechos de Iguala."**; se realizaron las siguientes diligencias:

**PRIMERO.-** En fecha 27 de febrero de 2019, se giró oficio SDHPDSC/OI/267/2019, al Titular de la Policía Federal Ministerial, para que sean designados elementos a fin de que realicen la ubicación, localización, y presentación, ante esta Representación Social de la Federación, del C. [Redacted] a fin de que rinda declaración ministerial, ya que pudiera aportar información precisa, relacionada con los hechos que se investigan. (TOMO 671 FOJA 675). Lo anterior en razón del siguiente antecedente:

La Representación Social de la Federación, solicitó al Titular de la Policía Federal Ministerial, mediante oficio SDHPDSC/OI/1740/2017, de fecha 21 de agosto de 2017, instruyera personal a su cargo, para que realizara una investigación del titular de la línea telefónica con terminación [Redacted] mov [Redacted] PGR [Redacted] rubricada [Redacted] de la línea telefónica con terminación [Redacted] de nombre [Redacted] anterior se consideró necesario realizar una investigación exhaustiva y minuciosa, respecto del titular de la línea telefónica móvil número (terminación) [Redacted] dicha persona y no se trató de un nombre ficticio utilizado para la realización de actividades ilícitas.

**SEGUNDO.-** En fecha 2 de abril de 2019, se recibió informe policial FGR/CMI/AIC/PFM/DGIPAM/DIEDO/IT/04602/2019, suscrito por los CC. [Redacted] Suboficiales de la Policía Federal Ministerial, mediante el cual en atención del oficio SDHPDSC/OI/267/2019, se informó lo siguiente:

Recibí  
14/04/2019  
37



**FGR**  
FISCALÍA GENERAL  
DE LA REPÚBLICA

**SUBPROCURADURÍA DE DERECHOS  
HUMANOS, PREVENCIÓN DEL DELITO Y  
SERVICIOS A LA COMUNIDAD**  
Oficina de investigación

37

AP/PGR/SDHPDSC/OI/001/2015

"...Con la finalidad de dar cumplimiento al mandamiento ministerial antes señalado, los suscritos nos trasladamos al Poblado de Tonalá del Sur, Tepecoacuilco, Guerrero, donde nos entrevistamos con vecinos del lugar a quienes al cuestionarle sobre el domicilio de la persona de nuestro interés, nos refieren [REDACTED]

como [REDACTED]

plena mente como Policías Federales Ministeriales y al hacerle saber el motivo de nuestra presencia respecto al requerimiento de esta Representación Social,

Así mismo nos refiere que actualmente [REDACTED]

Derivado de lo anterior, se continúa con el análisis y seguimiento de la información, contenida en la recomendación 15VG/2018, a fin de dar cumplimiento a la recomendación DECIMA de dicha recomendación.

Sin otro particular, le envió un cordial saludo.

**ATENTAMENTE**  
**AGENTE DEL MINISTERIO PÚBLICO FEDERAL,**  
**ADSCRITO A LA OFICINA DE INVESTIGACIÓN "CASO IGUALA"**



GENERAL DE LA REPÚBLICA  
de Derechos Humanos,  
to y Servicios a la Comunidad  
de Investigación

**C.C.P. LIC. ALFREDO HIGUERA BERNAL.-** Titular de la Oficina de Investigación "Caso Iguala".- Para su conocimiento.

**C.C.P. MTRA. ROSA LAURA GARCIA TINOCO.-** Directora General Adjunta en la Oficina de Investigación "Caso Iguala".- Para su conocimiento.



## ACUERDO MINISTERIAL

--En la Ciudad de México, siendo las **nueve horas con cincuenta minutos** del día **once de abril** del dos mil diecinueve, la suscrita Licenciada [REDACTED]

[REDACTED] Agente del Ministerio Público de la Federación, quien actúa en términos de los artículos 21 y 102 apartado "A" de la Constitución Política de los Estado Unidos Mexicanos; 1º, 2º, 15, 16, 17, 18, 19, 113, 125, y 208 del Código Federal de Procedimientos Penales en la presente averiguación previa que rige el Sistema Penal Tradicional; con dos testigos de asistencia que al final firman.-

-----  
**ACUERDA RECEPCION DE DOCUMENTOS**-----

--- **Téngase:** por recibido **ID 9446** al que se adjunta el **INFORME POLICIAL No. 03503/2019** de fecha diez de abril del presente año, constante de **(07) siete** fojas útiles que contiene texto e imágenes digitales; mediante el cual da respuesta al oficio **SDHPDSC/OI/1882/2018**, y se procede acordar:-----

--- **PRIMERO:** Procédase al análisis de la información recibida y citar al elemento de la Policia Federal que signa el Informe Policial de referencia para su debida **RATIFICACION**.-----

--- **SEGUNDO:** Remitir para glosa de la indagatoria en que se actúa **AP/PGR/SDHPDSC/OI/001/2015**.-----

-----  
DAMOS FE  
[REDACTED]

Testigo de [REDACTED]

Lic [REDACTED]

Lic [REDACTED]



Número: 9446 03503/2019

Fecha: 10/04/2019 Fecha del turno: 10/04/2019

Fecha del término: Fecha de devolución:

Turnado a: LIC. [REDACTED]

Status: SEGUIMIENTO

Quién remite: [REDACTED]

Asunto: PROCEDENCIA: POLICÍA FEDERAL. EN ATENCIÓN AL OFICIO SDHPDSC/OI/1882/2018 MEDIANTE EL CUAL SOLICITA ANTECEDENTES PENALES DE [REDACTED], AL RESPECTO REMITE INFORME

Observaciones:

**SEGURIDAD**  
 SECRETARÍA DE SEGURIDAD Y PROTECCIÓN PÚBLICA

**POLICÍA FEDERAL**

9446

POLICÍA FEDERAL  
 DIVISIÓN DE INVESTIGACIÓN  
 COORDINACIÓN DE INVESTIGACIÓN TÉCNICA Y OPERACIÓN  
 DIRECCIÓN GENERAL DE OPERACIONES TÉCNICAS

10 ABR 2019  
 [REDACTED]

**"2019 AÑO DEL CAUDILLO DEL SUR, EMILIANO ZAPATA"**  
 INFORME POLICIAL No. 03503/2019.

Iguala de la Independencia, Guerrero, a 10 de abril del 2019.

ASUNTO: informe Policial

LIC. [REDACTED]  
 AGENTE DEL MINISTERIO PÚBLICO DE LA FEDERACIÓN  
 ADSCRITO A LA OFICINA DE INVESTIGACIÓN DE LA SDHPDSC  
 P R E S E N T E

Con fundamento en lo dispuesto por el artículo 21 párrafo noveno de la Constitución Política de los Estados Unidos Mexicanos, artículo 1, 2, fracción IV, 3, 8 fracciones IV, IX, XXIV y 45 de la Ley de la Policía Federal, artículos 5 fracción II inciso b, fracción V inciso e, fracción VII inciso 16, artículos 9 fracciones XIX inciso h y XXIX, 59 fracciones II, IV, VII y XII del Reglamento de la Ley de la Policía Federal, artículos 215 y 132 fracción XI del Código Nacional de Procedimientos Penales y con la finalidad de dar atención a los oficio número SDHPDSC/OI/1882/2018, de fechas 24 de Noviembre de 2018, derivado de la A.P.FGR/SDHPDSC/OI/001/2015, la cual se genere después de los hechos ocurridos la noche del 26 y 27 de septiembre de 2014, en Iguala de la Independencia, estado de Guerrero.

- Se realice una exhaustiva búsqueda de información sobre los antecedentes penales de los C.C. [REDACTED], incluyendo homónimos.

El suscrito C. Policía Federal le informo que al hacer la búsqueda referente a [REDACTED] en el Sistema Único de Información Criminal de "Plataforma México", se localizó lo siguiente:

Se encontró dos IPH en el estado de Aguascalientes. Uno con el número de folio [REDACTED]

Le informo que se solicitó al área de la Dirección General de Reinserción Social del Estado de Guerrero, información que obre en sus archivos de la siguiente persona: [REDACTED] Respondiendo: *al hacer previa búsqueda minuciosa, en la base de datos con que cuenta esta secretaría del sistema penitenciario, así como la información proporcionada por los Titulares de los Centros de Reinserción Social que existe en esta entidad Federativa* [REDACTED]

También se solicitó información a la Secretaría de Seguridad Pública del Estado de Guerrero; que obre en sus registros en relación a la persona de nombre: [REDACTED] Respondiendo: *que después de una búsqueda minuciosa en la base de datos y en los archivos de esta Dirección,* [REDACTED]

 2019

19.49.110  
 10/04  
 d.e.

ESTADOS UNIDOS MEXICANOS  
 INICIAL DE LA SECRETARÍA  
 DE DERECHOS HUMANOS  
 Y SERVICIOS A LA COMUNIDAD  
 DE AGUASCALIENTES



10 ABR 2019

[Redacted] 19:42 hrs

POLICÍA FEDERAL  
DIVISIÓN DE INVESTIGACIÓN  
COORDINACIÓN DE INVESTIGACION TECNICA Y OPERACION  
DIRECCIÓN GENERAL DE OPERACIONES TECNICAS

"2019 AÑO DEL CAUDILLO DEL SUR, EMILIANO ZAPATA"

INFORME POLICIAL No. 03503/2019.

Iguala de la Independencia, Guerrero, a 10 de abril del 2019.

ASUNTO: informe Policial

LIC. [Redacted]  
AGENTE DEL MINISTERIO PUBLICO DE LA FEDERACIÓN  
ADSCRITO A LA OFICINA DE INVESTIGACIÓN DE LA SDHPDSC  
PRESENTE

Con fundamento en lo dispuesto por el artículo 21 párrafo noveno de la Constitución Política de los Estados Unidos Mexicanos; artículo 1, 2, fracción IV, 5, 8 fracciones IV, IX, XXIV y 45 de la Ley de la Policía Federal, artículos 5 fracción II inciso b, fracción V inciso e, fracción VII inciso 16, artículos 9 fracciones XIX inciso h y XXIX, 59 fracciones II, IV, VIII y XII del Reglamento de la Ley de la Policía Federal, artículos 215 y 132 fracción XI del Código Nacional de Procedimientos Penales y con la finalidad de dar atención a los oficio número SDHPDSC/OI/1882/2018, de fechas 24 de Noviembre de 2018; derivado de la A.P.PGR/SDHPDSC/OI/001/2015, la cual se genera después de los hechos ocurridos la noche del 26 y 27 de septiembre de 2014, en Iguala de la Independencia, estado de Guerrero.

- Se realice una exhaustiva búsqueda de información sobre los antecedentes penales de los C.C. [Redacted] incluyendo homónimos.

El suscrito C. Policía Federal le informo que al hacer la búsqueda referente a [Redacted] en el Sistema Único de Información Criminal de "Plataforma México", se localizó lo siguiente:

[Redacted]

Le informo que se solicitó al área de la Dirección General de Reinserción Social del Estado de Guerrero, información que obre en sus archivos de la siguiente persona: [Redacted] Respondiendo: *al hacer previa búsqueda minuciosa, en la basa de datos con que cuenta esta Subsecretaria del sistema penitenciario, así como la información proporcionada por los Titulares de los Centros de Reinserción Social que existe en esta entidad Federativa,* [Redacted]

También se solicitó información a la Secretaria de Seguridad Pública del Estado de Guerrero; que obre en sus registros con relación a la persona de nombre: [Redacted] Respondiendo, *que después de una búsqueda minuciosa en la base de datos y en los archivos de esta Dirección,* [Redacted]

Carretera Nejerista 1031, Delegación Miguel Alemán, Ciudad de México 11500  
Tel.: (55) 26298001  
www.gob.mx/policiafederal



A GENERAL DE LA REPUBLICA  
Oficio de Secretaría de Estado  
Oficio de Seguridad y Protección Ciudadana  
Oficio de Investigación



41

- Se realice una exhaustiva búsqueda de información sobre los antecedentes penales de los [REDACTED], incluyendo homónimos.

Al hacer la búsqueda referente a [REDACTED] en el Sistema Único de Información Criminal de "Plataforma México", se localizó lo siguiente:

[REDACTED]

Asimismo le informo, se solicitó al área de la Dirección General de Reinserción Social del Estado de Guerrero, información que obre en sus archivos de la siguiente persona: [REDACTED]. Respondiendo, *previa búsqueda minuciosa en la base de datos con que cuenta esta Subsecretaría del sistema penitenciario, así como la información proporcionada por los Titulares de los Centros de Reinserción Social que existe en esta entidad Federativa,* [REDACTED].

Se solicitó información que obre en sus registros con relación a la persona de nombre: [REDACTED] a la Secretaría de Seguridad Pública del Estado de Guerrero. Respondiendo con número, *que después de una búsqueda minuciosa en la base de datos y en los archivos de esta Dirección,* [REDACTED] (Se anexan imágenes de los IPH y fichas policiales)

Lo que se hace de su conocimiento para lo que tenga bien ordenar.

RESPECTUOSAMENTE  
"SUFRAGIO EFECTIVO, NO REELECCIÓN"  
EL C. POLICÍA FEDERAL

[REDACTED]

SUBOFICIAL

[REDACTED]

C.c.p:

- Comisario General Mtro. Víctor Hugo Enríquez García. Titular de la división de Investigación.- En atención a sus volantes DINV 24049/2019 y DINV 24072/2019. Para su superior conocimiento.- Respectuosamente.- Presente.
- Comisario Jefe Mtro. Arturo López Bazán. Coordinador de Investigación Técnica y Operación.- En atención a sus registros R-08445/18 y R-08446/18. Para su superior conocimiento.- Respectuosamente.- Presente.
- Comisario Lic. José Antonio Cruz Medina.- Director General de Operaciones Técnicas.- En atención a sus volantes 4529/19 y 4530/19. Para su superior conocimiento.- Respectuosamente.- Presente.
- Inspectora General MTRA. Marilín Arce de la O.- Directora General Adjunto de Asuntos Penales.- En Atención a su Oficio PP/DGAJ/DGAAP/10206/2018 Y el Volante OCG-18-11-158. Para su superior conocimiento.- Respectuosamente Presente.

Calleada Neganda 8017 Delegación de Investigación, delegación Miguel Alemán  
Ciudad de México 06100  
Tel.: (55) 2698001 Ext. [REDACTED] [www.gob.mx/policiafederal](http://www.gob.mx/policiafederal)



GENERAL DE LA DIVISIÓN  
de Derechos Humanos  
y Servicios a la Comunidad  
de Investigación



Referente a [REDACTED] se informó que una vez realizada la búsqueda en el sistema único de información Criminal de Plataforma México, se localizó lo siguiente, no olvidando que la información proporcionada debe de ser corroborada ya que podría tratarse de movimientos.

**INFORME POLICIAL HOMOLOGADO**  
Informe Policial Homologado

**INFORMACIÓN PRINCIPAL**

Nombre: [REDACTED]  
Apellido: [REDACTED]  
Fecha de Nacimiento: [REDACTED]  
Lugar de Nacimiento: [REDACTED]

**INFORMACIÓN GENERAL**

Fecha del Informe: [REDACTED]  
Fecha del Evento: [REDACTED]  
Tipo de Evento: [REDACTED]  
Acción: [REDACTED]  
Lugar: [REDACTED]  
Estado: [REDACTED]

**FECHA:** [REDACTED]

**INFORMACIÓN PRINCIPAL**

Nombre: [REDACTED]  
Apellido: [REDACTED]  
Fecha de Nacimiento: [REDACTED]  
Lugar de Nacimiento: [REDACTED]

**INFORMACIÓN GENERAL**

Fecha del Informe: [REDACTED]  
Fecha del Evento: [REDACTED]  
Tipo de Evento: [REDACTED]  
Acción: [REDACTED]  
Lugar: [REDACTED]  
Estado: [REDACTED]

**FECHA:** [REDACTED]

IMÁGENES DE IPH [REDACTED]

**INFORMACIÓN PRINCIPAL**

Nombre: [REDACTED]  
Apellido: [REDACTED]  
Fecha de Nacimiento: [REDACTED]  
Lugar de Nacimiento: [REDACTED]

**INFORMACIÓN GENERAL**

Fecha del Informe: [REDACTED]  
Fecha del Evento: [REDACTED]  
Tipo de Evento: [REDACTED]  
Acción: [REDACTED]  
Lugar: [REDACTED]  
Estado: [REDACTED]

**FECHA:** [REDACTED]

**Informe Policial Homologado**

**INFORMACIÓN PRINCIPAL**

Nombre: [REDACTED]  
Apellido: [REDACTED]  
Fecha de Nacimiento: [REDACTED]  
Lugar de Nacimiento: [REDACTED]

**INFORMACIÓN GENERAL**

Fecha del Informe: [REDACTED]  
Fecha del Evento: [REDACTED]  
Tipo de Evento: [REDACTED]  
Acción: [REDACTED]  
Lugar: [REDACTED]  
Estado: [REDACTED]

**FECHA:** [REDACTED]

IMÁGENES DE IPH [REDACTED]

Calzada Legaria 631, Colonia [REDACTED], Delegación Miguel Hidalgo,  
Ciudad de México 11500  
Tel.: (55) 26298001 Ext. 28001

www.gob.mx/policiafederal



GENERAL DE LA REPÚBLICA  
Frente de Derechos Humanos,  
Atención a la Comunidad  
y de Investigación



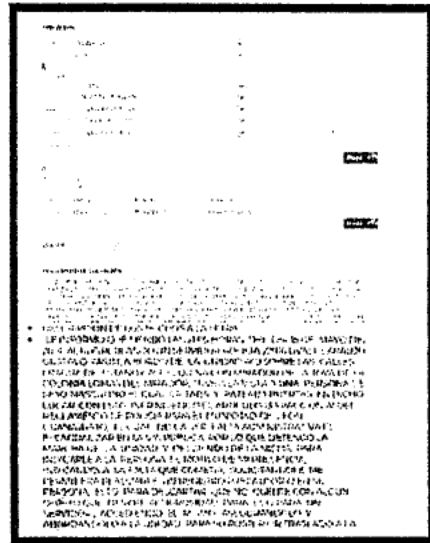
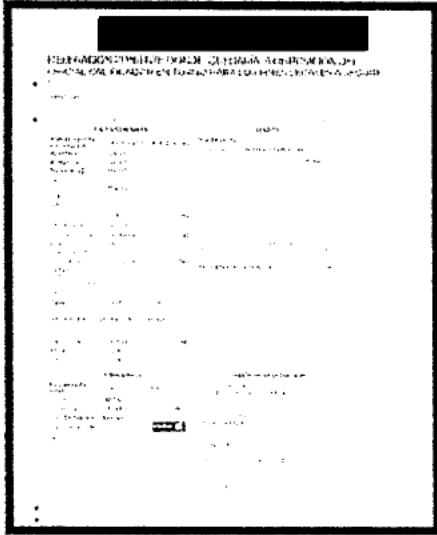

IMÁGENES DE IPH DE [REDACTED]

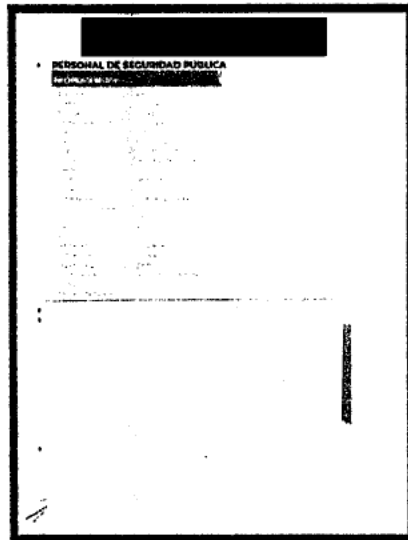
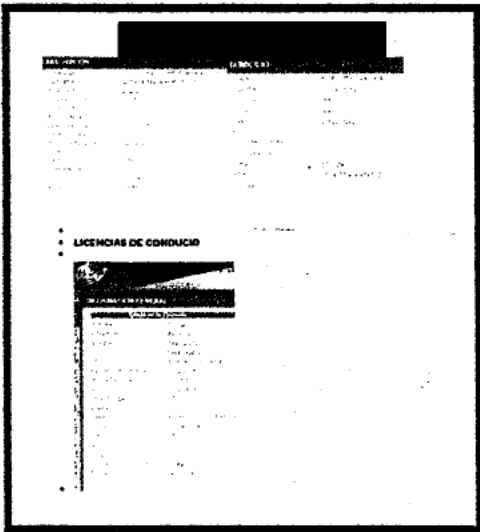

IMÁGENES DE [REDACTED] DE REGISTRO DE SEGURIDAD PÚBLICA.

Calle de Legaria 331, Colonia... Delegación Benito Juárez, Ciudad de México 06700  
Tel.: (55) 26298001 ext. 28201 [www.gob.mx/polo-mexfederal](http://www.gob.mx/polo-mexfederal)



GENERAL DE LA REGIONAL  
de la Policía Federal  
de la Secretaría de Seguridad

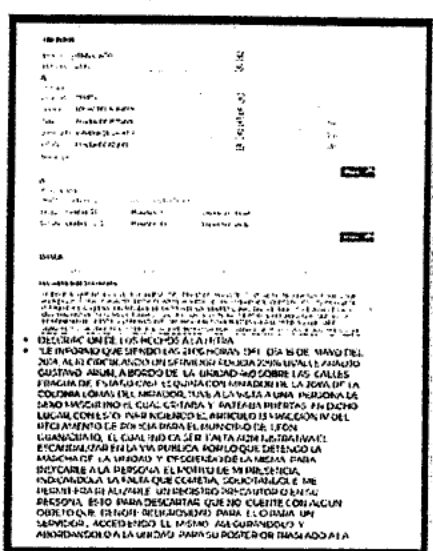
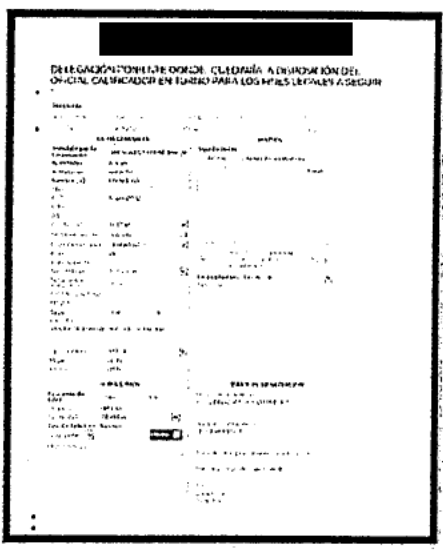

IMÁGENES DE IPH DE [REDACTED]

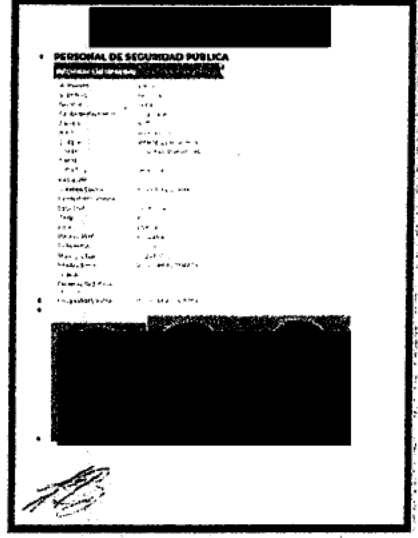
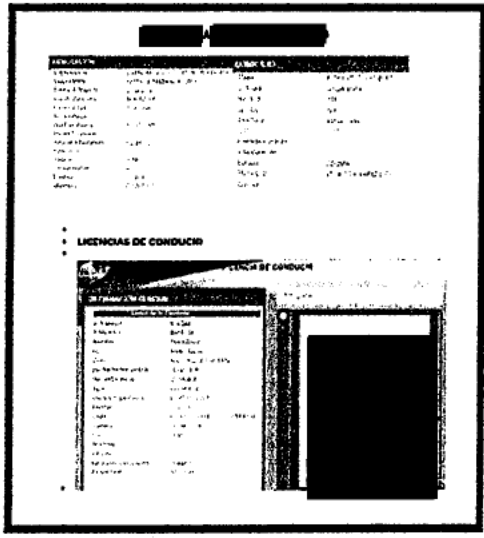

[REDACTED] DE [REDACTED] DE REGISTRO DE SEGURIDAD PÚBLICA.



Calzada Legaria 631, Colonia Irrigación, Delegación Miguel Hidalgo,  
Ciudad de México 11500  
Tel. (55) 2698001 Ext. 29202

SECRETARÍA DE SEGURIDAD  
Y PROTECCIÓN CIUDADANA  
e Dependencias Federales  
Comunicación y Atención al Ciudadano

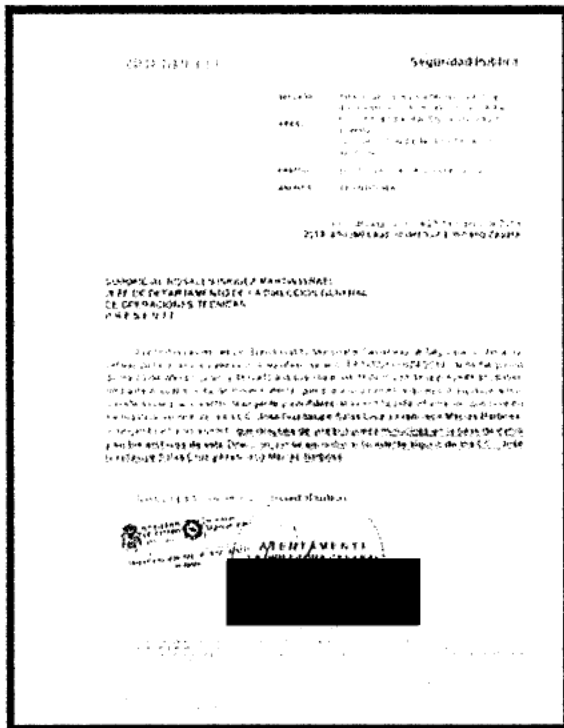
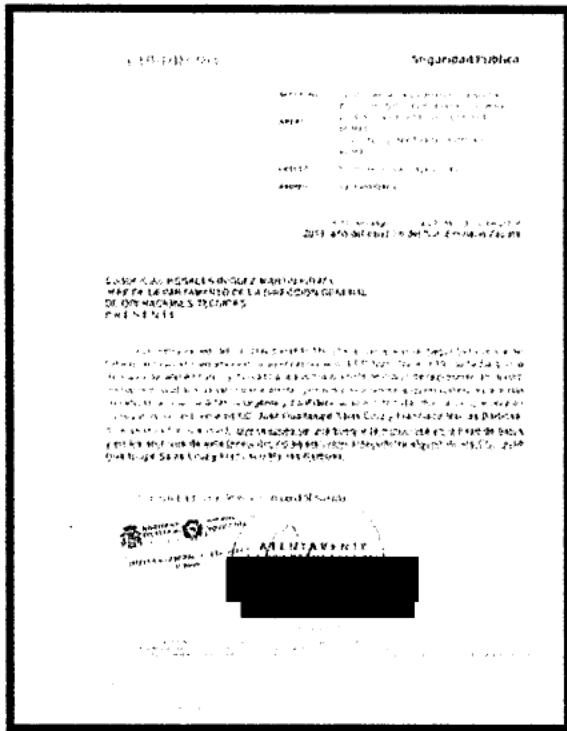

Calleada Legaria 631, Colonia Anáhuac, Delegación Miguel Hidalgo,  
Ciudad de México 11500  
Tel.: (55) 26298001 Ext. 28204

[www.gob.mx/policiafederal](http://www.gob.mx/policiafederal)



**2019**  
EMILIANO ZAPATA

SECRETARÍA DE SEGURIDAD Y PROTECCIÓN CIUDADANA  
POLICÍA FEDERAL



Referente a [REDACTED] le informo que una vez realizada la búsqueda en el Sistema Único de Información Criminal de Plataforma México, se localizó el siguiente; no omitiendo que la información proporcionada debe de ser corroborada ya que podría tratarse de homónimos:

**INFORME POLICIAL HOMOLOGADO**  
Informe Policial Homologado

**INFORMACIÓN PRINCIPAL**

Nombre: [REDACTED]  
Apellido: [REDACTED]  
Fecha del informe: 22/03/2019  
Hora del informe: 09:47 AM  
Fecha del evento: [REDACTED]  
Lugar del evento: [REDACTED]

**UBICACIÓN**

Estado: [REDACTED]  
Municipio: [REDACTED]  
Código Postal: [REDACTED]  
Código de Verificación: [REDACTED]

**OTROS DATOS**

Clave de Verificación: [REDACTED]  
Clave de Verificación: [REDACTED]  
Clave de Verificación: [REDACTED]  
Clave de Verificación: [REDACTED]

**OTROS DATOS**

Clave de Verificación: [REDACTED]  
Clave de Verificación: [REDACTED]  
Clave de Verificación: [REDACTED]  
Clave de Verificación: [REDACTED]

**INFORME**

Clave de Verificación: [REDACTED]  
Clave de Verificación: [REDACTED]

**A**

Clave de Verificación: [REDACTED]  
Clave de Verificación: [REDACTED]  
Clave de Verificación: [REDACTED]  
Clave de Verificación: [REDACTED]

**D**

Clave de Verificación: [REDACTED]  
Clave de Verificación: [REDACTED]  
Clave de Verificación: [REDACTED]  
Clave de Verificación: [REDACTED]

**OTROS DATOS**

Clave de Verificación: [REDACTED]  
Clave de Verificación: [REDACTED]  
Clave de Verificación: [REDACTED]  
Clave de Verificación: [REDACTED]

### IMÁGENES DE IPH DEL C. [REDACTED]

**Informe Policial Homologado**

Nombre: [REDACTED]  
Apellido: [REDACTED]  
Fecha del informe: [REDACTED]  
Hora del informe: [REDACTED]  
Fecha del evento: [REDACTED]  
Lugar del evento: [REDACTED]

**UBICACIÓN**

Estado: [REDACTED]  
Municipio: [REDACTED]  
Código Postal: [REDACTED]  
Código de Verificación: [REDACTED]

**OTROS DATOS**

Clave de Verificación: [REDACTED]  
Clave de Verificación: [REDACTED]  
Clave de Verificación: [REDACTED]  
Clave de Verificación: [REDACTED]

**Informe Policial Homologado**

Nombre: [REDACTED]  
Apellido: [REDACTED]  
Fecha del informe: [REDACTED]  
Hora del informe: [REDACTED]  
Fecha del evento: [REDACTED]  
Lugar del evento: [REDACTED]

**UBICACIÓN**

Estado: [REDACTED]  
Municipio: [REDACTED]  
Código Postal: [REDACTED]  
Código de Verificación: [REDACTED]

**OTROS DATOS**

Clave de Verificación: [REDACTED]  
Clave de Verificación: [REDACTED]  
Clave de Verificación: [REDACTED]  
Clave de Verificación: [REDACTED]

**Informe Policial Homologado**

Nombre: [REDACTED]  
Apellido: [REDACTED]  
Fecha del informe: [REDACTED]  
Hora del informe: [REDACTED]  
Fecha del evento: [REDACTED]  
Lugar del evento: [REDACTED]

**UBICACIÓN**

Estado: [REDACTED]  
Municipio: [REDACTED]  
Código Postal: [REDACTED]  
Código de Verificación: [REDACTED]

**OTROS DATOS**

Clave de Verificación: [REDACTED]  
Clave de Verificación: [REDACTED]  
Clave de Verificación: [REDACTED]  
Clave de Verificación: [REDACTED]

### IMÁGENES DE IPH DEL C. [REDACTED]

Calle Legaria 631, Colonia Irrigación, delegación Miguel Hidalgo,  
Ciudad de México 11500  
Tel.: (55) 26298001 Ext. 28202 [www.gob.mx/policiafederal](http://www.gob.mx/policiafederal)

LA GENERAL DE LA REPUBLICA  
Secretaría de Derechos Humanos  
Dirección y Servicios a la Comunidad  
Oficina de Investigación





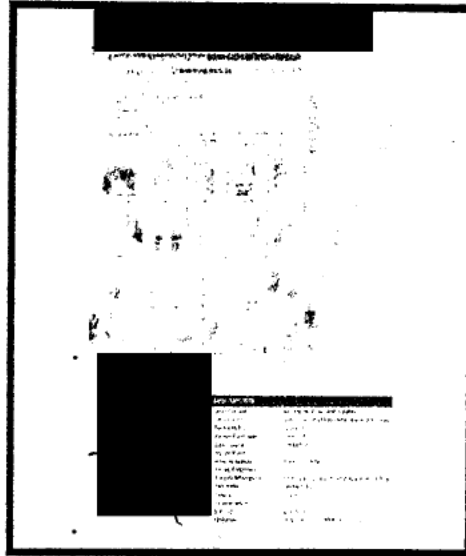
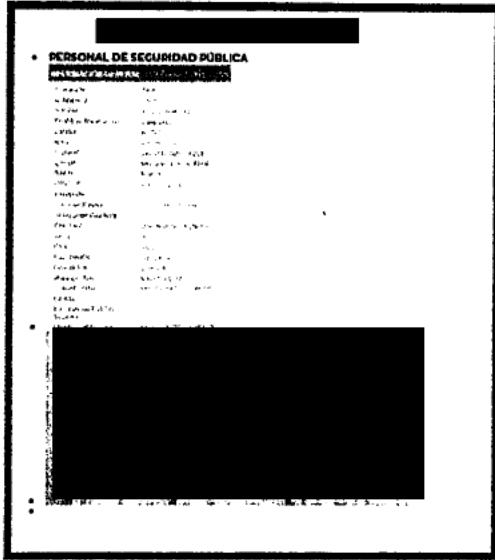

IMÁGENES DE REGISTRO DE SEGURIDAD PÚBLICA DE [REDACTED]



IMAGEN DEL REGISTRO DE INDIADOS PROCESADOS Y SENTENCIADOS DEL ESTADO DE JALISCO, DE [REDACTED]



Calzada Legaria 631, Colonia Irrigación, Delegación Miguel Hidalgo,  
Ciudad de México 11500  
Tel.: (55) 26298001 Ext. 28202

SECRETARÍA DE SEGURIDAD Y PROTECCIÓN CIUDADANA  
POLICÍA FEDERAL  
Comisión de Derechos Humanos  
Asesoría y Servicios a la Comunidad  
Oficina de Investigación

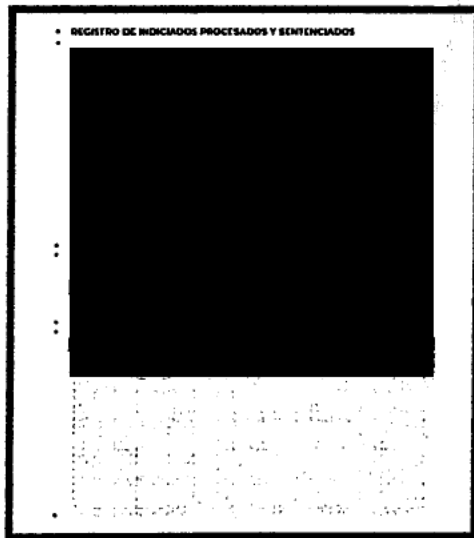



DECLARACIÓN DEL TESTIGO

Policía Estatal, en el Estado de Guerrero, adscrito actualmente en la Ciudad de Acapulco, Guerrero, con categoría de Policía Estatal Razo.
--- En la Ciudad de México, en las instalaciones de esta Oficina de Investigación, siendo las 11:00 once horas, del día 11 once de abril del año 2019 dos mil diecinueve, ante la Licenciada [redacted], Agente del Ministerio Público de la Federación, Adscrita a la Oficina de Investigación de la Subprocuraduría de Derechos Humanos, Prevención del Delito y Servicios a la Comunidad, de la Procuraduría General de la República, quien actúa en términos del artículo 16 de Código Federal de Procedimientos Penales, en forma legal con dos testigos de asistencia que al final firman y dan fe, para debida constancia legal, hace constar que comparece el C. [redacted], quien se identifica en este momento con credencial para votar, expedida a su favor por el Instituto Federal Electoral, con clave de elector [redacted] la que obra una fotografía a color que concuerda fielmente con los rasgos fisonómicos del compareciente, de la que se DA FE tener a la vista y se le devuelve al interesada por así haberlo solicitado y no existir inconveniente alguno al respecto, previa copia certificada que se glosa al expediente, con clave única de registro de población Clave Única Registro de Población CURP [redacted] Enseguida, se le hacer saber al compareciente el contenido del artículo 243 del Código Federal de Procedimientos Penales, que a la letra dice: "No se obligará a declarar al tutor, curador, pupilo o cónyuge del inculpado ni a sus parientes por consanguinidad o afinidad en la línea recta ascendiente o descendiente sin limitación de grados, y en la colateral hasta el cuarto inclusive, ni a los que estén ligados con el inculpado por amor, respeto, cariño o estrecha amistad, pero si estas personas tuvieran voluntad de declarar se hará constar esta circunstancia y se recibirá su declaración, refiriéndose conocedor de tal situación, y toda vez que se encuentra debidamente enterado de todos y cada uno de sus derechos.", así como también, de conformidad con el artículo 247 del Código Federal de Procedimientos Penales, en relación con el 247 fracción I del Código Penal Federal, se hace del conocimiento del compareciente lo previsto en los dispositivos citados, particularmente de las penas que establece la ley para quienes declaran con falsedad ante Autoridad distinta de la judicial en ejercicio de sus funciones, y una vez teniendo conocimiento de las disposiciones antes citadas, se procede a preguntar al compareciente: ¿Protesta conducirse con verdad ante esta Autoridad Federal? A lo que contestó que SI PROTESTO. Por lo que en una vez protestado en términos del artículo 248 del Código Federal de Procedimientos Penales, se procedió a identificar al Testigo, Quien por sus generales: ---

-MANIFESTÓ-

--- Llamarme como ha quedado escrito [redacted] de edad, por haber nacido el [redacted] mis padre se llaman [redacted]

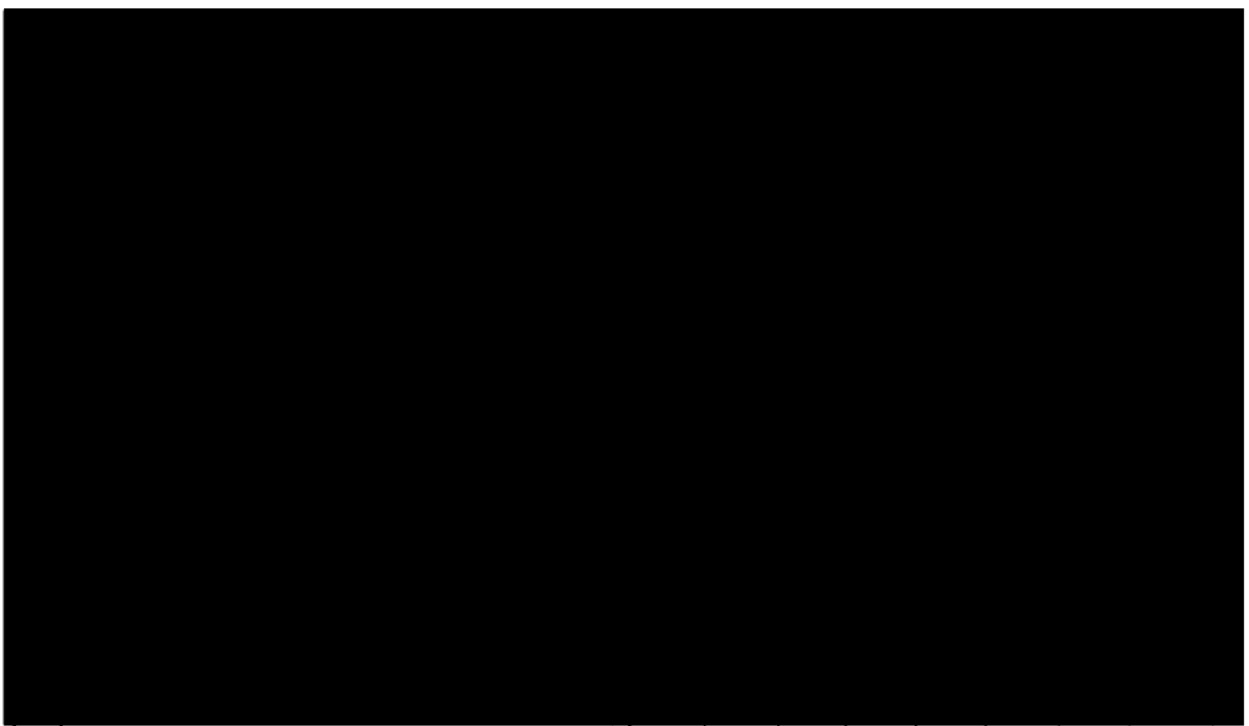

[redacted] el cual es el que actualmente tengo.-----

Acto seguido manifiesta expresamente su voluntad de no tener ningún inconveniente al respecto de que las citaciones sean por ese medio. Acto seguido se le hace saber al compareciente que conforme a lo establecido por el artículo 127 BIS del Código Federal de Procedimientos Penales, tiene derecho a ser asistido por abogado para la realización de la presente diligencia, manifestando que no es su deseo ser asistido en la presente por abogado. Acto continuo se le hace saber que comparece ante esta Representación Social de la Federación en calidad de testigo respecto de los hechos que se investigan en la presente Averiguación Previa, quién en relación a los mismos el testigo:-----

**DECLARA**-----

Que comparezco ante esta H. Representación Social de la Federación, de manera voluntaria y en atención al citatorio que me hicieran llegar a mi domicilio para que me presentara el día de hoy a hacer mi declaración, es por eso que me presento y deseo manifestar lo siguiente: [redacted]

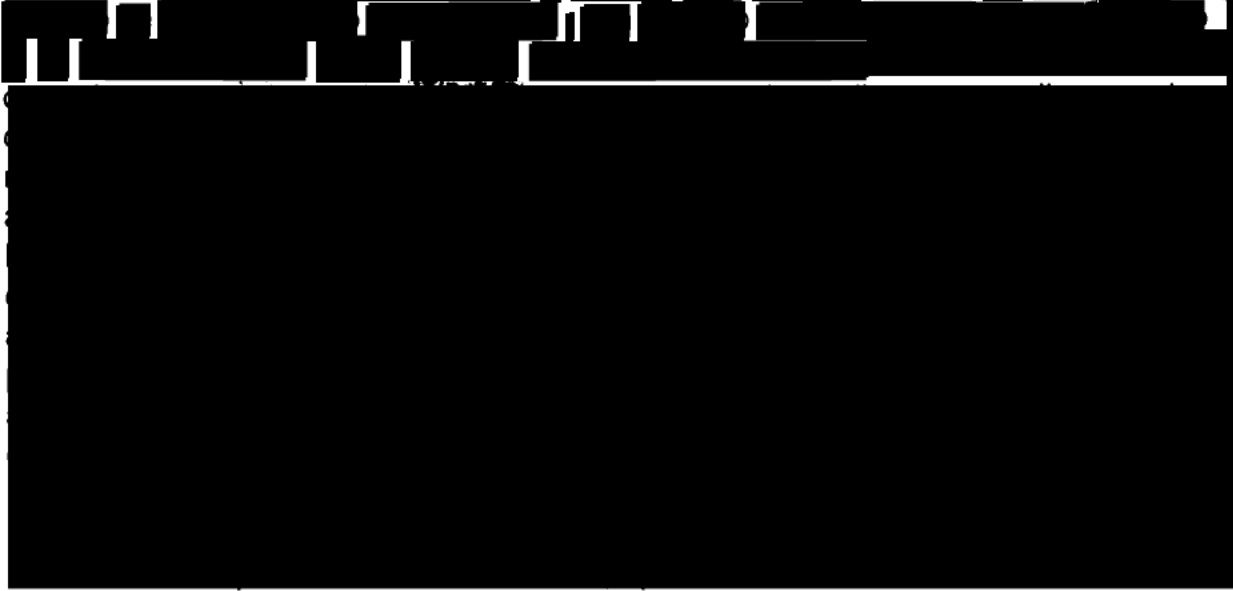



50



**FGR**  
FISCALÍA GENERAL  
DE LA REPÚBLICA

FISCALÍA GENERAL DE LA REPÚBLICA  
SUBPROCURADURÍA DE DERECHOS HUMANOS,  
PREVENCIÓN DEL DELITO Y SERVICIOS  
A LA COMUNIDAD

OFICINA DE INVESTIGACIÓN

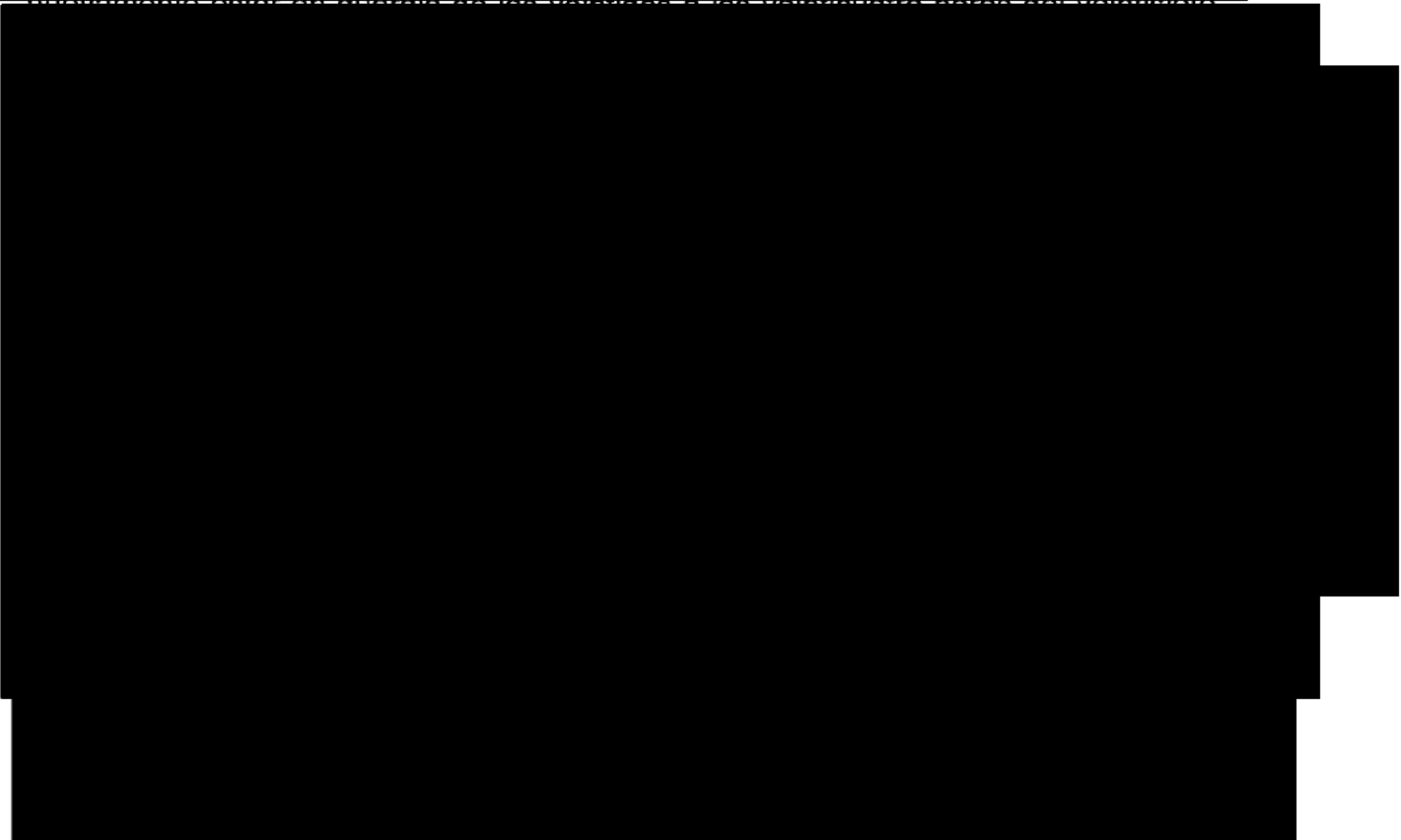
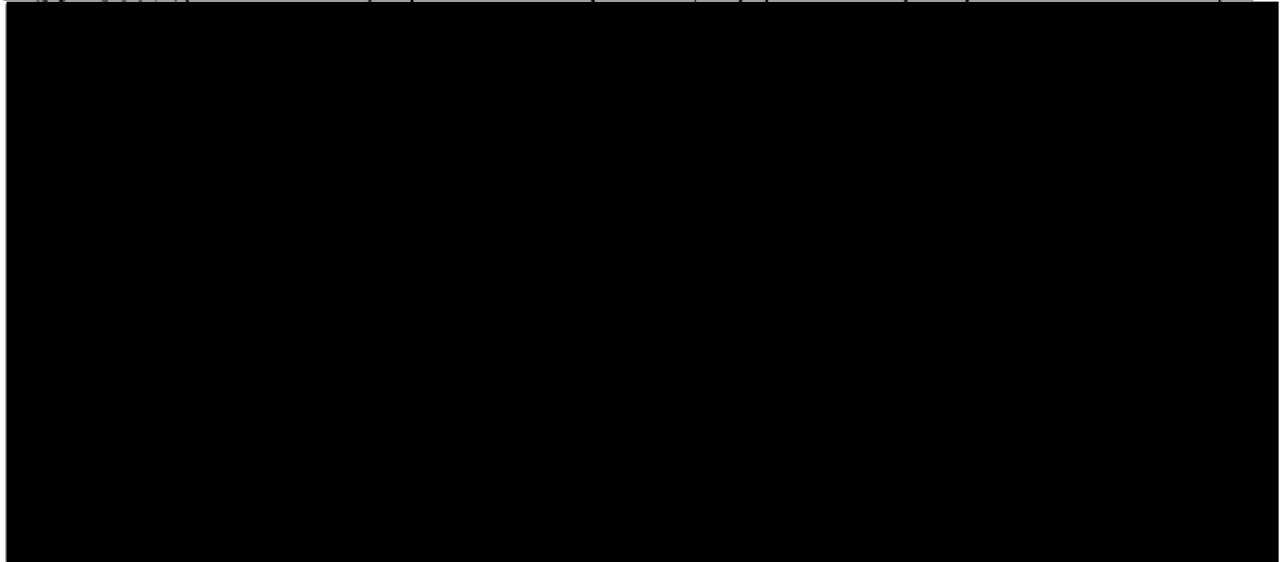
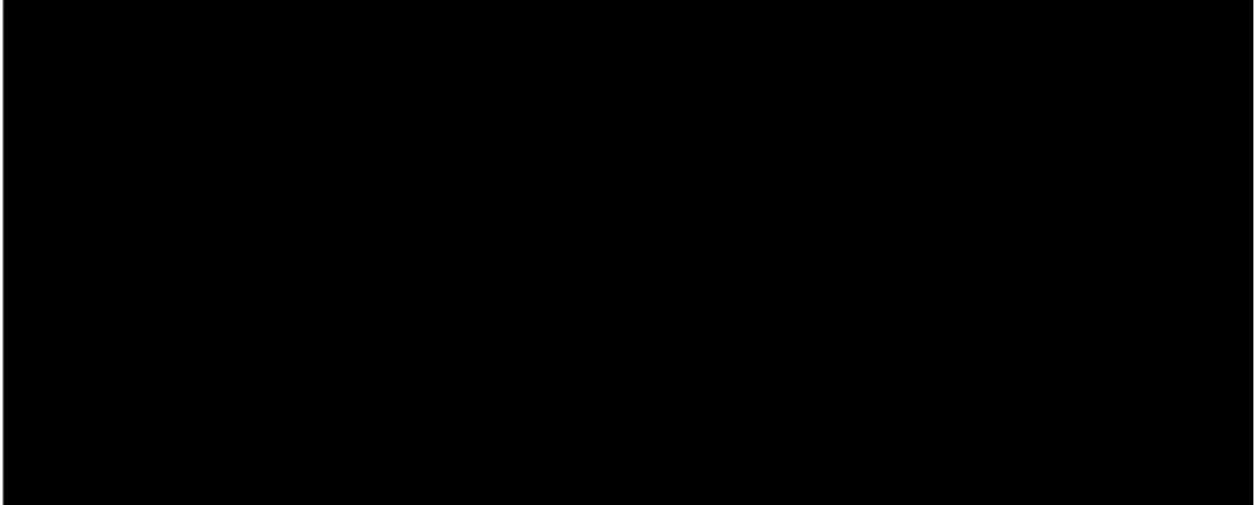



OFICINA DE INVESTIGACIÓN

- - - Acto continuo esta Representación Social de la Federación en términos del segundo párrafo del artículo 249, en atención al 242, ambos del Código Federal de Procedimientos Penales procede a realizar preguntas a la testigo siendo- - - - -  
**A LA PRIMERA.-** Que describa el declarante sus actividades realizadas el día 26 y 27 de septiembre de 2014. **CONTESTA.-**

[REDACTED]

según de guardia en el cuartel.

**A LA SEGUNDA.-** Cómo era la comunicación entre los elementos de la policía estatal.

**CONTESTA.-**

**A LA TERCERA.-** ¿Utilizaban radio?. **CONTESTA.-**

**A LA CUARTA.-** Quien es su jefe inmediato. **CONTESTA.-**

**A LA QUINTA.-** Quien era su jefe inmediato el 26 y 27 de septiembre de 2014.

**CONTESTA.-**

**A LA SEXTA.-** Quienes conforman el grupo al cual estaba designada el 26 y 27 de septiembre de 2014. **CONTESTA.-**

**A LA SEPTIMA.-** A qué número le marcaba si se quería comunicar con su jefe inmediato o coordinador. **CONTESTA.-**

**A LA OCTAVA.-** Quién era el encargado de recibir las llamadas del C-4. **CONTESTA.-**

**A LA NOVENA.-** En qué patrulla desarrolló sus actividades el 26 y 27 de septiembre de 2014, con quien la tripulaba **CONTESTA.-**

**A LA DÉCIMA.-** Para ingresar al Cuartel Regional y entrar a CRAPOL existía un registro. **CONTESTA.-**



-----  
**A LA DÉCIMA PRIMERA.-** De cuantas áreas consta el cuartel regional. **CONTESTA.-**  
[REDACTED]

[REDACTED]

**A LA DÉCIMA SEGUNDA.-** Describa el dormitorio de CRAPOL, tienen asignados lugares o cómo duermen. [REDACTED]

[REDACTED] -----  
**LA DÉCIMA TERCERA.-** Hay C-4 en la CRAPOL y quien lo opera. **CONTESTA.-**  
[REDACTED]

-----  
**A LA DÉCIMA CUARTA.-** Existen registros para ingresar a las diferentes áreas de la CRAPOL o CUARTEL. **CONTESTA.-** [REDACTED]

-----  
**A LA DÉCIMA QUINTA.-** Que diga la declarante si ha escuchado de algún grupo de delincuencia organizada en el Estado de Guerrero, cuáles, y en qué zona operan. **CONTESTA.-** [REDACTED]

[REDACTED]

**A LA DÉCIMA SÉXTA.-** En septiembre de 2014, que diga si sabe si en las inmediaciones de Tixtla operan grupos de delincuencia organizada. **CONTESTA.-** [REDACTED]

-----  
**A LA DÉCIMA SÉPTIMA.-** ¿Sabe si se han implementado algunas medidas para combatir la delincuencia en esa zona? **CONTESTA.-** [REDACTED]

[REDACTED]

**A LA DÉCIMA OCTAVA.-** Sabe quién era el encargado, de la Policía Estatal, en septiembre de 2014, de la seguridad en la zona de Tixtla, Iguala, Taxco, Apaxtla, Huitzoco, Tepecoacuilco, Pilcaya, Ixcateopan, Cuetzala del Progreso, Buena Vista de Cuéllar, Teloloapan, Tetipac, Cocula y Chilpancingo. **CONTESTA.-** [REDACTED]

-----  
**A LA DÉCIMA NOVENA.-** De los elementos de la policía estatal, quien estuvo en Iguala el 26 y 27 de septiembre de 2014. **CONTESTA.-** [REDACTED]

[REDACTED]

**A LA VIGÉSIMA.-** De los elementos de la policía estatal quien estuvo en Santa Teresa el 26 y 27 de septiembre de 2014. **CONTESTA.-** [REDACTED]

-----  
**A LA VIGÉSIMA PRIMERA.-** Suceso de la agresión de los estudiantes normalistas ocurrida el 26 y 27 de septiembre de 2014. **CONTESTA.-** [REDACTED]

[REDACTED]

**LA VIGÉSIMA SEGUNDA.-** El 26 y 27 de septiembre de 2014, que arma tenía a su [REDACTED]

[REDACTED]

-----  
**A LA VIGÉSIMA CUARTA.-** Supo de la agresión al equipo de futbol "Los Avispones de Chilpancingo", ocurrida el 26 y 27 de septiembre de 2014. **CONTESTA.-** [REDACTED]

[REDACTED]



OFICINA DE INVESTIGACIÓN

**A LA VIGÉSIMA QUINTA.-** Anterior al evento del 26 y 27 de septiembre de 2014, la Policía Estatal ha tenido enfrentamientos o problemas con estudiantes de la escuela normal rural "Raúl Isidro Burgos" de Ayotzinapa. ¿Cuáles?. **CONTESTA.-** [REDACTED]

**A LA VIGÉSIMA SÉXTA.-** Se enteró de toma de autobuses por parte de los estudiantes de la escuela normal rural "Raúl Isidro Burgos" de Ayotzinapa, en el Estado de Guerrero, anterior al 26 y 27 de septiembre de 2014?. **CONTESTA.-** [REDACTED]

**A LA VIGÉSIMA SEPTIMA.-** La Policía Estatal interviene en eventos relacionados con los estudiantes normalistas. **CONTESTA.-** [REDACTED]

**A LA VIGÉSIMA OCTAVA.-** ¿Cuál es el protocolo a seguir. **CONTESTA.-** [REDACTED]

**A LA VIGÉSIMA NOVENA.-** Sabe si alguno de sus compañeros Policías Estatales, atendió la denuncia que se realizó por la toma de autobuses de estudiantes normalistas el 26 y 27 de septiembre de 2014?.. **CONTESTA** [REDACTED]

**A LA TRIGÉSIMA.-** Sabe si alguno de sus compañeros Policías Estatales, intervino en la detención de estudiantes normalistas de Ayotzinapa, ya sea en la calle [REDACTED] **CONTESTA.** [REDACTED]

**A LA TRIGÉSIMA PRIMERA.-** Sabe si alguno de sus compañeros Policía Estatales intervino en el evento ocurrido en Santa Teresa el 26 y 27 de septiembre de 2014. **CONTESTA.** [REDACTED]

**A LA TRIGÉSIMA SEGUNDA.-** ¿Me podría decir con que vehículos contaba la Policía Estatal el 26 y 27 de septiembre de 2014, y quien los tenía asignados. **CONTESTA.-** [REDACTED]

**A LA TRIGÉSIMA TERCERA.-** Describa las características del uniforme de la Policía Estatal. **CONTESTA.-** [REDACTED]

**A LA TRIGÉSIMA CUARTA.-** Indique si el uniforme cuenta con chaleco, en caso afirmativo, qué características tiene, incluyendo la insignias. **CONTESTA.-** [REDACTED]

**A LA TRIGÉSIMA QUINTA.-** Indique si el uniforme cuenta con gorra, en caso afirmativo, qué características tiene, incluyendo las insignias. **CONTESTA.** [REDACTED]

**A LA TRIGÉSIMA SEXTA.-** Quien les entrega los uniformes. **CONTESTA.-** [REDACTED]

**A LA TRIGÉSIMA SEPTIMA.-** En caso de pérdida de alguna de las prendas que componen el uniforme, quien es el encargado de reponerlo. **CONTESTA.-** [REDACTED]

**A LA TRIGÉSIMA OCTAVA.-** Los materiales traen algún distintivo o código con el que se puede identificar, vienen personalizados, cómo diferencias un uniforme de otro.





CONTESTA.- [REDACTED].-----

A LA TRIGÉSIMA NOVENAS.- Cómo distingues tu uniforme de los otros.

CONTESTA.- [REDACTED]

A LA CUADRAGÉSIMA.- Cómo era la coordinación entre la Policía Estatal y la Policía Federal. CONTESTA.- [REDACTED]

LA CUADRAGÉSIMA PRIMERA.- En las instalaciones de CRAPOL hay separos.

CONTESTA.- [REDACTED]

A LA CUADRAGÉSIMA SEGUNDA.- En las instalaciones de CUARTEL, existe áreas de detenidos. CONTESTA.- [REDACTED]

A LA CUADRAGÉSIMA TERCERA.- Existen registros para ingresar a éstas áreas y quienes eran los encargados el 26 y 27 de septiembre de 2014. CONTESTA.- [REDACTED]

A LA CUADRAGÉSIMA CUARTA.- Se enteró si elementos de la Policía Estatal, realizaron alguna detención los días 26 y 27 de septiembre de 2014. CONTESTA.- [REDACTED]

A LA CUADRAGÉSIMA QUINTA.- Donde constan las detecciones. CONTESTA.- [REDACTED] caso de realizar alguna detención, entregamos copia al área administrativa y/o jurídica

A LA CUADRAGÉSIMA SÉXTA.- Alguno de sus compañeros después del 26 y 27 de septiembre de 2014, perdió alguna parte del equipo de policía, botas, pantalón, camisola, gorra, chaleco, quepi. CONTESTA.- [REDACTED]

A LA CUADRAGÉSIMA SÉPTIMA.- Conoce al oficial [REDACTED] CONTESTA.- [REDACTED]

A LA CUADRAGÉSIMA OCTAVA.- Conoce al oficial [REDACTED]. CONTESTA.- [REDACTED]

A LA CUADRAGÉSIMA NOVENA.- Donde operaba el oficial [REDACTED], y quien es su Jefe inmediato. CONTESTA.- [REDACTED]

A LA QUINCUAGESIMA.- Indique que realizó el oficial [REDACTED] el 26 y 27 de septiembre de 2014.- CONTESTA.- [REDACTED]

A LA QUINCUAGESIMA PRIMERA.- Como funciona el C-4 para la Policía Estatal. CONTESTA.- [REDACTED]

A LA QUINCUAGESIMA SEGUNDA.- En la Policía Estatal, existía algún elemento al que le apodaran el "Patrón". CONTESTA.- [REDACTED]

A LA QUINCUAGESIMA TERCERA.- En la Policía Estatal hay alguien a quien le apodaran el "Caminante". CONTESTA.- [REDACTED]

A LA QUINCUAGESIMA CUARTA.- Sabe si alguno de los Policías Estatales, tiene vínculos con grupos de la delincuencia organizada. CONTESTA.- [REDACTED]



OFICINA DE INVESTIGACIÓN

A LA QUINGUAGÉSIMA QUINTA.- Conoce al Coordinador Regional de la Policía Estatal en Acapulco del 26 de septiembre de 2014. **CONTESTA.-** [REDACTED] --

A LA QUINGUAGÉSIMA SÉXTA.- Conoce a [REDACTED] como se comunicaba con él. **RESPUESTA.** [REDACTED]

A LA QUINGUAGÉSIMA SÉPTIMA.- Conoce a [REDACTED] **CONTESTA.-** [REDACTED]

A LA QUINGUAGÉSIMA OCTAVA.- Quien estaba a cargo del CEFERESO de Tuxpan el 26 y 27 de septiembre de 2014. **CONTESTA.-** [REDACTED]

A LA QUINGUAGÉSIMA NOVENA.- Cuantos elementos integran la Coordinación de la Zona Norte de la Policía Estatal. **CONTESTA.-** [REDACTED]

A LA SEXAGÉSIMA.- Recibieron alguna instrucción de intervención en el disturbio que se dio en [REDACTED] con los estudiantes de la Normal Rural y los integrantes del equipo de futbol "Los Avispones". **CONTESTA.** [REDACTED]

A LA SEXAGÉSIMA PRIMERA.- Cuales son tus funciones como [REDACTED]

A LA SEXAGÉSIMA SEGUNDA.- Conoces si la Policía Estatal contaba con [REDACTED] y quien lo utilizaba. **CONTESTA.-** [REDACTED]

A LA SEXAGÉSIMA TERCERA.- Conoce Usted a [REDACTED]. **CONTESTA.-** [REDACTED]

A LA SEXAGÉSIMA CUARTA.- Sabe Usted, lo que ocurrió en CRAPOL el 26 y 27 de septiembre de dos mil catorce. **CONTESTA.-** [REDACTED]

A LA SEXAGÉSIMA QUINTA.- Se registró el ingreso de todas las personas que entraron ese día a CRAPOL. **CONTESTA.-** [REDACTED]

-A LA SEXAGÉSIMA SÉXTA.- Quien llegó de las autoridades estatales a CRAPOL. **CONTESTA.-** [REDACTED]

A LA SEXAGÉSIMA SÉPTIMA.- Sabes a donde se llevaron a los estudiantes de Ayotzinapa desaparecidos el 26 y 27 de septiembre de 2014. **CONTESTA.-** [REDACTED]

A LA SEXAGÉSIMA OCTAVA.- Sabe de quién es el número de teléfono [REDACTED] **CONTESTA.-** [REDACTED]

A LA SEXAGÉSIMA NOVENA.- Conoce Usted a [REDACTED].

A LA SEPTUAGÉSIMA.- En caso de haber detenido a una persona, cual es el protocolo a seguir. **CONTESTA.-** [REDACTED]

A LA SEPTUAGÉSIMA PRIMERA.- Alguien le dijo que tenía que decir en la declaración. **CONTESTA.-** [REDACTED]

A LA SEPTUAGÉSIMA SEGUNDA.- Has recibido alguna amenaza. **CONTESTA.-** [REDACTED]



OFICINA DE INVESTIGACIÓN

- - - Siendo todas las preguntas que realiza esta Representación Social de la Federación, finalmente se le pregunta al COMPARECIENTE, si es su deseo realizar alguna manifestación: A lo que responde [REDACTED] -----

**FE MINISTERIAL DE INTEGRIDAD FÍSICA** -----

- - - En este acto el Agente del Ministerio Público de la Federación da fe de la

[REDACTED]

- - - VISTO.- Lo manifestado por la declarante y no habiendo más que hacer constar se da por terminada la presente diligencia y previa lectura de la misma, el declarante expresa su acuerdo con todo lo aquí asentado y puntualiza que su declaración fue vertida de manera libre y espontánea, estampando su firma al margen y al calce, firmando los que en ella intervinieron y así quisieron hacerlo, previa lectura -----

**DAMOS FE** -----

[REDACTED]  
[REDACTED]  
**COMPARECIENTE**

**TESTIGOS DE** [REDACTED]

LIC. [REDACTED]

LIC. [REDACTED]



GENERAL DE LA REPÚBLICA  
de Derechos Humanos,  
Prevencción del Delito y Servicios  
a la Comunidad  
Oficina de Investigación



FGR  
FISCALÍA GENERAL  
DE LA REPUBLICA

SUBPROCURADURÍA DE DERECHOS  
HUMANOS, PREVENCIÓN DEL DELITO Y  
SERVICIOS A LA COMUNIDAD.

OFICINA DE INVESTIGACIÓN.

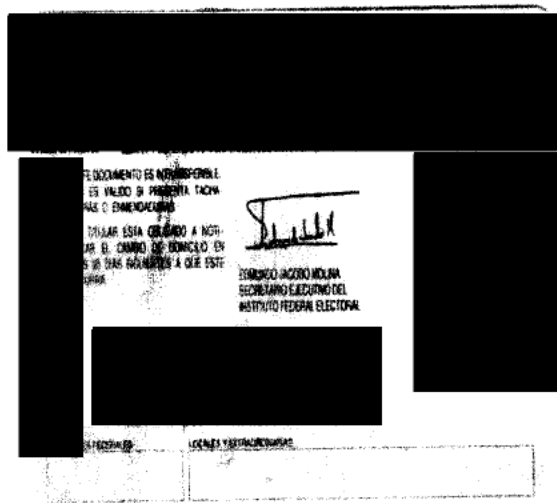
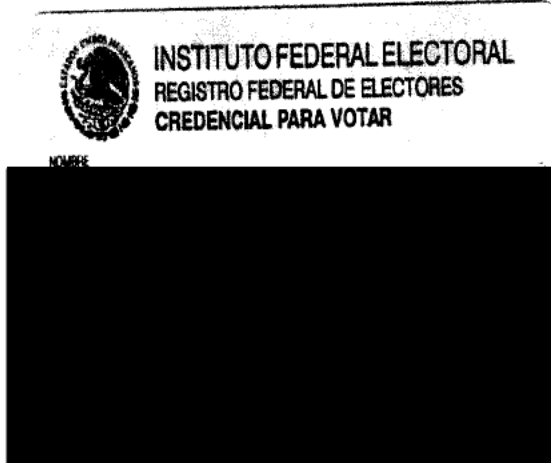

**CERTIFICACIÓN DE DOCUMENTO**

--- En la Ciudad de México, siendo el día 11 once de abril del año 2019 dos mil diecinueve. ---

--- La que suscribe **LICENCIADA** [redacted],  
Agente del Ministerio Público Federal, adscrita a Fiscalía General de la  
República, quien actúa en forma legal con testigos de asistencia que al final  
firman y dan fe, con fundamento en lo dispuesto por el artículo 208 del  
Código Federal de Procedimientos Penales: ---

**CERTIFICA**

--- Que la presente copia fotostática, constante de **una (1)** foja útil,  
concuera fielmente con el documento original que se tuvo a la vista, con el  
que fue cotejado y compulsado debidamente. Lo que se certifica para  
debida constancia y efectos legales. ---

LIC. [redacted]

LIC. [redacted]



DECLARACIÓN DEL C. [REDACTED], POLICÍA ESTATAL DEL ESTADO DE GUERRERO

- - - En la Ciudad de México, en las instalaciones de esta Oficina de Investigación, siendo las 11:50 once horas con cincuenta minutos del día 11 once de abril del año 2019 dos mil diecinueve, ante el [REDACTED] Agente del Ministerio Público de la Federación, Adscrito a la Oficina de Investigación de la Subprocuraduría de Derechos Humanos, Prevención del Delito y Servicios a la Comunidad, de la Fiscalía General de la República, quien actúa en términos del artículo 16 de Código Federal de Procedimientos Penales, en forma legal con dos testigos de asistencia que al final firman y dan fe, para debida constancia legal, hace constar que comparece el C. [REDACTED] quien se identifica en este momento con identificación oficial expedida a su favor por el entonces Instituto Federal Electoral, con clave de elector [REDACTED] documento en los cuales obra una fotografía a color que concuerda fielmente con los rasgos fisonómicos del compareciente, de los cuales se DA FE tener a la vista y se le devuelven al interesado por así haberlo solicitado y no existir inconveniente alguno al respecto, previa copia certificada que se glosa al expediente. Enseguida, se le hace saber al compareciente el contenido del artículo 243 del Código Federal de Procedimientos Penales, que a la letra dice: "No se obligará a declarar al tutor, curador, pupilo o cónyuge del inculpado ni a sus parientes por consanguinidad o afinidad en la línea recta ascendiente o descendiente, sin limitación de grados, y en la colateral hasta el cuarto inclusive, ni a los que estén ligados con el inculpado por amor, respeto, cariño o estrecha amistad, pero si estas personas tuvieran voluntad de declarar se hará constar esta circunstancia y se recibirá su declaración refiriéndose conocedor de tal situación, y toda vez que se encuentra debidamente enterada de todos y cada uno de sus derechos.", así como también, de conformidad con el artículo 247 del Código Federal de Procedimientos Penales, en relación con el 247 fracción I del Código Penal Federal, se hace del conocimiento del compareciente lo previsto en los dispositivos citados, particularmente de las penas que establece la ley para quienes declaran con falsedad ante Autoridad distinta de la judicial en ejercicio de sus funciones, y una vez teniendo conocimiento de las disposiciones antes citadas, se procede a preguntar al compareciente: ¿Protesta conducirse con verdad ante esta Autoridad Federal? A lo que contestó que PROTESTO. Por lo que en una vez protestado en términos del artículo 248 del Código Federal de Procedimientos Penales, se procedió a identificar al Testigo, Quien por sus generales: -----

MANIFESTÓ



**FGR**  
FISCALÍA GENERAL  
DE LA REPÚBLICA

59  
SUBPROCURADURÍA DE DERECHOS  
HUMANOS, PREVENCIÓN DEL DELITO  
Y SERVICIOS A LA COMUNIDAD  
OFICINA DE INVESTIGACIÓN

AP/PGR/SDHPDSC/OI/001/2015

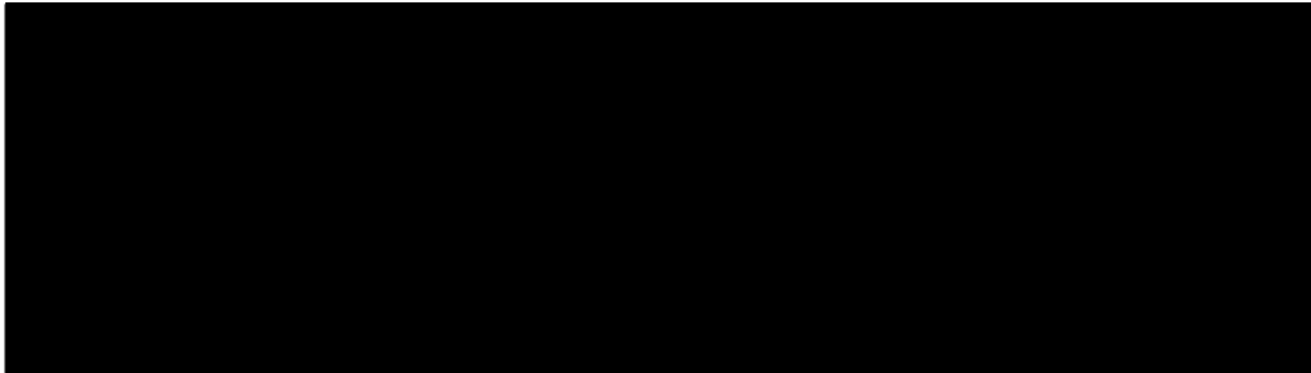

...s. Una vez manifestado lo anterior por el testigo, de igual manera se le hace de su conocimiento el contenido del artículo 79 del Código adjetivo, en donde se hace referencia a las citaciones por teléfono. Acto seguido manifiesta expresamente que [REDACTED] [REDACTED]. Acto seguido se le hace saber al compareciente que conforme a lo establecido por el artículo 127 BIS del Código Federal de Procedimientos Penales, tiene derecho a ser asistido por abogado para la realización de la presente diligencia, manifestando que no es su deseo ser asistido en la presente. Acto continuo se le hace saber que comparece ante esta Representación Social de la Federación en calidad de testigo respecto de los hechos que se investigan en la presente Averiguación Previa, quién en relación a los mismos el testigo:-

**DECLARA**

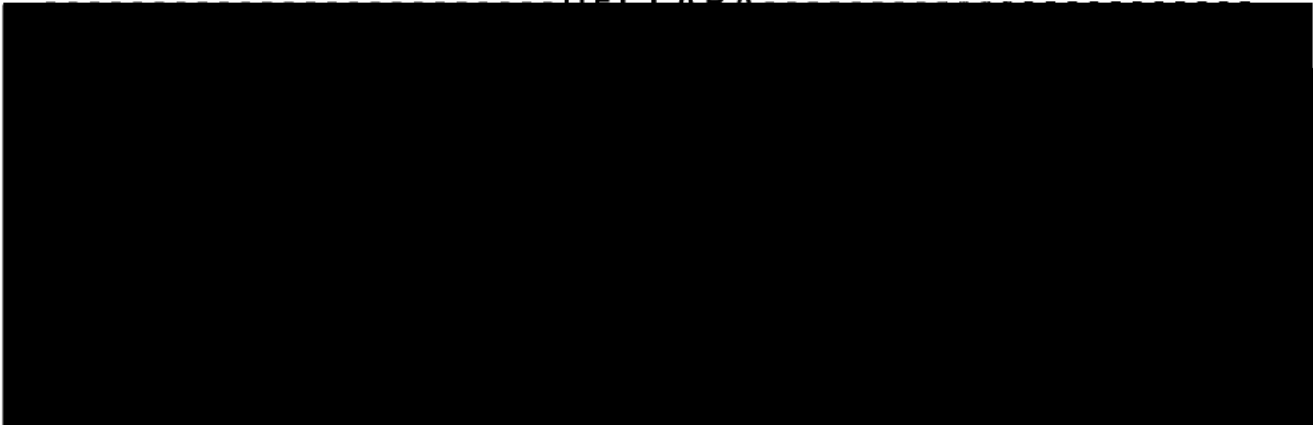

- - - Acto continuo esta Representación Social de la Federación en términos del segundo párrafo del artículo 249, en atención al 242, ambos del Código Federal de Procedimientos Penales procede a realizar preguntas al testigo siendo-

- - - **PRIMERA.** Que diga el declarante de manera detallada que actividades realizó los días 26 veintiséis y 27 veintisiete de septiembre del año 2014 dos mil catorce? **CONTESTA:**

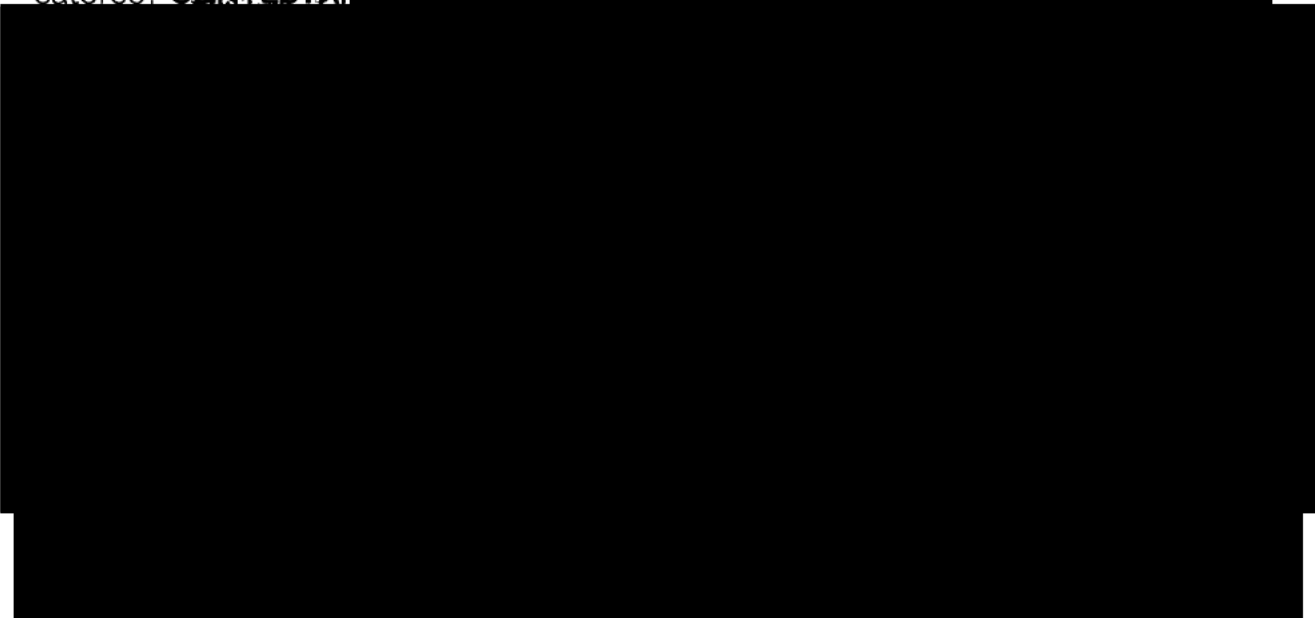



[REDACTED]

--- **SEGUNDA.-** ¿Qué diga el declarante, quien era su jefe inmediato en el mes de septiembre del año 2014 dos mil catorce? **CONTESTA.-** [REDACTED]

--- **TERCERA.-** ¿Qué diga el declarante, si puede referir la estructura orgánica de la Región Norte de la Policía Estatal del Estado de Guerrero en el mes de septiembre del año dos mil catorce? **CONTESTA.-** [REDACTED]

--- **CUARTA.-** ¿Que diga el declarante, si en su labor de policia, ha tenido conocimiento de hechos en donde hayan estado involucrados POLICÍAS ESTATALES? **CONTESTA.-** [REDACTED]

--- **QUINTA.-** ¿Que diga el declarante, si hubo omisiones por parte de Policías Estatales en los hechos ocurridos el 26 veintiseis y 27 veintiseis de septiembre del 2014 dos mil catorce en el municipio de Iguala de la Independencia Estado de Guerrero? **CONTESTA.-** [REDACTED]

--- **SEXTA.-** ¿Que diga el declarante si tiene conocimiento que alguno de sus compañeros, actuó o intervino en la caseta de peaje Plaza de Cobro 3 [REDACTED] **CONTESTA.-** [REDACTED]

--- **SÉPTIMA.-** ¿Que diga el declarante si tiene conocimiento que alguno de sus compañeros, participo en los hechos ocurridos de la calle [REDACTED] del Municipio de Iguala de la Independencia, Estado de Guerrero, la noche del 26 veintiseis de septiembre del 2014 dos mil catorce? **CONTESTA.-** [REDACTED]

--- **OCTAVA.-** ¿Que diga el declarante si tiene conocimiento que alguno de sus compañeros, intervino en la desaparición de los estudiantes que viajaban a bordo del autobus "Estrella de Oro" número 1568? **CONTESTA.-** [REDACTED]

--- **DECIMA.-** ¿Que refiera el declarante, si tiene conocimiento que hayan sido privados de la vida los 43 cuarenta y tres estudiantes de la Escuela Normal Rural "Raúl Isidro Burgos" de Ayotzinapa? **CONTESTA.-** [REDACTED]

--- **DECIMA PRIMERA.-** ¿Que diga el declarante si ha declarado ante otra autoridad con motivo de los presentes hechos? **CONTESTA.-** [REDACTED]

--- **DECIMA SEGUNDA.-** ¿Que diga el declarante si conoce el lugar denominado [REDACTED] y sabe que ocurrió en dicho lugar en septiembre de 2014 dos mil catorce? **CONTESTA.-** [REDACTED]



AP/PGR/SDHPDSC/OI/001/2015

--- **DECIMA TERCERA.**- ¿Qué diga el declarante, si tuvo algún percance o en su actividad en el Cuartel de la Policía Estatal, Región Norte, trato con grupos delincuenciales que operen en las zonas de Iguala, Chilpancingo o los municipios colindantes? **CONTESTA.-** [REDACTED]

--- **DECIMA CUARTA.**- ¿Que diga el declarante cómo era la comunicación entre los elementos de la Policía Estatal, en septiembre de 2014 dos mil catorce? **CONTESTA.-** [REDACTED]

--- **DECIMA QUINTA.**- ¿Qué diga el declarante qué número telefónico tenía los días 26 veintiséis y 27 veintisiete de septiembre de 2014 dos mil catorce? **CONTESTA.-** [REDACTED]

--- **DECIMO SEXTA.**- ¿Qué diga el declarante, quienes conforman el grupo al cual estaba designado el 26 veintiséis y 27 veintisiete de septiembre de 2014 dos mil catorce? **CONTESTA.-** [REDACTED]

--- **DECIMO SEPTIMA.**- ¿Que diga el declarante, a que numero telefonico le marcaba si se quería comunicar con su jefe inmediato o coordinador de la Región Norte? **CONTESTA.-** [REDACTED]

--- **DECIMO OCTAVA.**- ¿Qué diga el declarante, quien era el encargado de recibir las llamadas del C-4, en el cuartel Regional Zona Norte de la Policía Estatal en el mes de septiembre del año 2014 dos mil catorce? **CONTESTA.-** [REDACTED]

--- **DECIMO NOVENA.**- ¿Qué diga el declarante, en qué patrulla desarrolló sus actividades el día 27 veintisiete de septiembre de 2014 dos mil catorce, y quien la tripulaba? **CONTESTA.-** [REDACTED]

--- **VIGESIMA.**- ¿Qué diga el declarante, si para ingresar al Cuartel Regional Norte de la Policía Estatal existía un registro? **CONTESTA.-** [REDACTED]

--- **VIGÉSIMA PRIMERA.**- ¿Qué diga el declarante, de cuantas áreas consta el Cuartel de la Policía Estatal Región Norte? **CONTESTA.-** [REDACTED]

--- **VIGESIMA SEGUNDA.**- ¿Qué diga el declarante si conoció al equipo conocido como [REDACTED], de la Policía Municipal de Iguala de la Independencia? **CONTESTA.-** [REDACTED]

--- **VIGÉSIMA TERCERA.**- ¿Que diga el declarante, si hay C-4 en el Cuartel de la Policía Estatal Región Norte, y si puede referir quien lo opera? **CONTESTA.-** [REDACTED]

--- **VIGÉSIMA CUARTA.**- ¿Que diga el declarante, si se realizaba algún registro para ingresar a las diferentes áreas del Cuartel de la Policía Estatal Región Norte? **CONTESTA.-** [REDACTED]

--- **VIGÉSIMA QUINTA.**- ¿Que diga el declarante, si en el mes de septiembre de 2014 dos mil catorce, llego a escuchar sobre algún grupo de delincuencia organizada en el Estado de Guerrero, cuáles y en qué zona operan? **CONTESTA.-** [REDACTED]





AP/PGR/SDHPDSC/OI/001/2015

- - - **VIGÉSIMA SEXTA.-** ¿Que diga el declarante, si en septiembre de 2014 dos mil catorce, supo si en las inmediaciones de Tixtla operaban grupos de delincuencia organizada? **CONTESTA.-** [REDACTED]

- - - **VIGÉSIMA SÉPTIMA.-** ¿Que diga el declarante, quien era el encargado, de la Policía Estatal, en septiembre de 2014 dos mil catorce, de la seguridad en la zona de Tixtla, Iguala, Taxco, Apaxtla, Huitzucó, Tepecoacuilco, Pilcaya, Ixcateopan, Cuetzala del Progreso, Buena Vista de Cuéllar, Teloloapan, Tetipac, Cocula y Chilpancingo? **CONTESTA.-** [REDACTED]

- - - **VIGESIMA OCTAVA.-** ¿Que diga el declarante, si de los elementos de la policía estatal, sabe quien estuvo en Iguala el 26 veintiséis y 27 veintisiete de septiembre de 2014 dos mil catorce? **CONTESTA.-** [REDACTED]

- - - **VIGÉSIMA NOVENA.-** ¿Que diga el declarante, si de los elementos de la policía estatal sabe quien estuvo en Santa Teresa el 26 veintiséis y 27 veintisiete de septiembre de 2014 dos mil catorce? **CONTESTA.-** [REDACTED]

- - - **TRIGÉSIMA.-** ¿Que diga el declarante, si supo de la agresión de los estudiantes normalistas ocurrida el 26 veintiséis y 27 veintisiete de septiembre de 2014 dos mil catorce? **CONTESTA.-** [REDACTED]

- - - **TRIGÉSIMA PRIMERA.-** ¿Que diga el declarante, si el día 26 veintiséis y 27 veintisiete de septiembre de 2014 dos mil catorce, que arma tenía a su cargo? **CONTESTA.-** [REDACTED]

- - - **TRIGÉSIMA SEGUNDA.-** ¿Que diga el declarante, con qué armas contaba la Policía Estatal el 26 veintiséis y 27 veintisiete de septiembre de 2014 dos mil catorce? **CONTESTA.-** [REDACTED]

- - - **TRIGÉSIMA TERCERA.-** ¿Que diga el declarante, si supo de la agresión al equipo de futbol "Los Avispones de Chilpancingo", ocurrida el 26 veintiséis y 27 veintisiete de septiembre de 2014 dos mil catorce? **CONTESTA.-** [REDACTED]

- - - **TRIGÉSIMA CUARTA.-** ¿Que diga el declarante, si anterior al evento del 26 veintiséis y 27 veintisiete de septiembre de 2014 dos mil catorce, la Policía Estatal ha tenido enfrentamientos o problemas con estudiantes de la escuela normal rural "Raúl Isidro Burgos de Ayotzinapa"? **CONTESTA.-** [REDACTED]

- - - **TRIGÉSIMA QUINTA.-** ¿Que diga el declarante, si se enteró de toma de autobuses por parte de los estudiantes de la escuela normal rural "Raúl Isidro Burgos" de Ayotzinapa, en el Estado de Guerrero, anterior al 26 veintiséis y 27 veintisiete de septiembre de 2014 dos mil catorce? **CONTESTA.-** [REDACTED]

- - - **TRIGÉSIMA SEXTA.-** ¿Que diga el declarante, si la Policía Estatal interviene en eventos relacionados con los estudiantes normalistas? **CONTESTA.-** [REDACTED]

- - - **TRIGÉSIMA SÉPTIMA.-** ¿Que diga el declarante si cuando se encuentra realizando algún servicio y al abordar la patrulla asignada, permanece junto a sus compañeros o hay alguna situación en la que se separan? **CONTESTA.-** [REDACTED]

- - - **TRIGÉSIMA OCTAVA.-** ¿Que diga el declarante, si sabe si alguno de sus compañeros Policías Estatales, atendió la denuncia que se realizó por la toma de autobuses de estudiantes normalistas el 26 veintiséis y 27 veintisiete de



AP/PGR/SDHPDSC/OI/001/2015

septiembre de 2014 dos mil catorce? **CONTESTA.-** [REDACTED]

- - - **TRIGÉSIMA NOVENA.-** ¿Que diga el declarante, si sabe si alguno de sus compañeros Policías Estatales, intervino en la detención de estudiantes normalistas de Ayotzinapa, ya sea en la calle [REDACTED]

[REDACTED] ? **CONTESTA.-** [REDACTED]

- - - **CUADRAGÉSIMA.-** ¿Que diga el declarante, si sabe si alguno de sus compañeros Policías Estatales, intervino en el evento ocurrido en [REDACTED] el 26 veintiséis y 27 veintisiete de septiembre de 2014 dos mil catorce? **CONTESTA.-**

[REDACTED]

- - - **CUADRAGÉSIMA PRIMERA.-** ¿Que diga el declarante, si puede referir con qué vehículos contaba la policía Estatal el 26 veintiséis y 27 veintisiete de septiembre de 2014 dos mil catorce y quien los tenía asignados? **CONTESTA.-** [REDACTED]

[REDACTED]

- - - **CUADRAGÉSIMA SEGUNDA.-** Describa las características del uniforme de la Policía Estatal, en el mes de septiembre de 2014 dos mil catorce. **CONTESTA.-** [REDACTED]

[REDACTED]

- - - **CUADRAGÉSIMA TERCERA.-** ¿Que diga el declarante, si tiene conocimiento de que la policia estatal participara en la base de operaciones mixtas urbanas y suburbanas (BOMUS), y que actividades se realizaban, en el mes de septiembre del año 2014 dos mil catorce? **CONTESTA.-** [REDACTED]

[REDACTED]

- - - **CUADRAGÉSIMA CUARTA.-** ¿Que diga el declarante, si ha recibido alguna amenaza? **CONTESTA.-** [REDACTED]

- - - **CUADRAGÉSIMA QUINTA.-** ¿Que diga el declarante, quien les entrega los uniformes de la Policía Estatal, en el año de 2014 dos mil catorce? **CONTESTA.-** [REDACTED]

[REDACTED]

- - - **CUADRAGÉSIMA SEXTA.-** ¿Que diga el declarante, si en caso de perdida de alguna de las prendas que componen el uniforme, quien es el encargado de reponerlo? **CONTESTA.-** [REDACTED]

[REDACTED]

- - - **CUADRAGÉSIMA SEPTIMA.-** ¿Que diga el declarante, si los materiales del uniforme, traen algun distintivo o código con el que se puede identificar, vienen personalizados, como diferencias un uniforme de otro? **CONTESTA.-** [REDACTED]

[REDACTED]

- - - **CUADRAGÉSIMA OCTAVA.-** ¿Que diga el declarante, si sabe de quien es el número [REDACTED]? **CONTESTA.-** [REDACTED]

- - - **CUADRAGÉSIMA NOVENA.-** ¿Que diga el declarante, cómo era la coordinación entre la Policía Estatal y la Policía Federal, en el mes de septiembre del año 2014 dos mil catorce? **CONTESTA.-** [REDACTED]



AP/PGR/SDHPDSC/OI/001/2015

--- **QUINCUAGÉSIMA.-** ¿Que diga el declarante, si en las instalaciones de cuartel de la Policía Estatal Región Norte hay separos? **CONTESTA.-** [REDACTED]

--- **QUINCUAGÉSIMA PRIMERA.-** ¿Que diga el declarante, si en las instalaciones de cuartel de la Policía Estatal Región Norte, existen áreas de detenidos? **CONTESTA.-** [REDACTED]

--- **QUINCUAGÉSIMA SEGUNDA.-** ¿Que diga el declarante, si se enteró si elementos de la Policía Estatal, realizaron alguna detención los días 26 veintiséis y 27 veintisiete de septiembre de 2014 dos mil catorce? **CONTESTA.-** [REDACTED]

--- **QUINCUAGÉSIMA TERCERA.-** ¿Que diga el declarante, si alguno de sus compañeros después del 26 veintiséis de septiembre de 2014 dos mil catorce, perdió alguna parte del equipo de policía, botas, pantalón, camisola, gorra o chaleco? **CONTESTA.-** [REDACTED]

--- **QUINCUAGÉSIMA CUARTA.-** ¿Que diga el declarante, si conoce al oficial [REDACTED]?

--- **QUINCUAGÉSIMA QUINTA.-** ¿Que diga el declarante, si conoce al oficial [REDACTED]?

¿ **CONTESTA.-** [REDACTED]

--- **QUINCUAGÉSIMA SEXTA.-** ¿Que diga el declarante, si sabe donde operaba el oficial [REDACTED] y quien era su jefe inmediato, en septiembre del año 2014 dos mil catorce? **CONTESTA.-** [REDACTED]

--- **QUINCUAGÉSIMA SÉPTIMA.-** ¿Que diga el declarante si sabe que actividades realizó el oficial [REDACTED] el 26 veintiséis y 27 veintisiete de septiembre de 2014 dos mil catorce? **CONTESTA.-** [REDACTED]

--- **QUINCUAGÉSIMA OCTAVA.-** ¿Que diga el declarante, si sabe cómo funciona el C-4 de Iguala, para la Policía Estatal? **CONTESTA.-** [REDACTED]

--- **QUINCUAGÉSIMA NOVENA.-** ¿Que diga el declarante, si en la Policía Estatal, existía algún elemento al que le apodaran "El Patrón"? **CONTESTA.-** [REDACTED]

--- **SEXAGÉSIMA.-** ¿Que diga el declarante, si en la Policía Estatal, existía algún elemento al que le apodaran "El Caminante"? **CONTESTA.-** [REDACTED]

--- **SEXAGÉSIMA PRIMERA.-** ¿Que diga el declarante, si sabe si los estudiantes de Ayotzinapa fueron ingresados al cuartel de la Policía Estatal Región Norte? **CONTESTA.-** [REDACTED]

--- **SEXAGÉSIMA SEGUNDA.-** ¿Que diga el declarante, si sabe si algunos de los elementos de la Policía Estatal, tienen vínculos con grupos de delincuencia organizada? **CONTESTA.-** [REDACTED]

--- **SEXAGÉSIMA CUARTA.-** ¿Que diga el declarante, si sabe si el C. [REDACTED] acudió a Iguala o al cuartel de la Policía Estatal Región Norte el día 26 veintiséis y 27 veintisiete de septiembre de 2014 dos mil catorce? **CONTESTA.-** [REDACTED]

--- **SEXAGÉSIMA QUINTA.-** ¿Que diga el declarante, si conoce a [REDACTED] y cómo se comunicaba con él? **CONTESTA.-** [REDACTED]

--- **SEXAGÉSIMA SEXTA.-** ¿Que diga el declarante, si conoce a [REDACTED]? **CONTESTA.-** [REDACTED]



-----  
- - - **SEXAGESIMA SEPTIMA.**- ¿Que diga el declarante, si sabe quién estaba a cargo del CERESO de Tuxpan el 26 veintiséis y 27 veintisiete de septiembre de 2014 dos mil catorce? **CONTESTA.-** [REDACTED]

- - - **SEXAGÉSIMA OCTAVA.**- ¿Que diga el declarante, cuantos elementos integraban la región Norte de la Policía Estatal en septiembre del año 2014 dos mil catorce? **CONTESTA.-** [REDACTED]

- - - **SEXAGÉSIMA NOVENA.**- ¿Que diga el declarante, si recibieron alguna instrucción de intervención en el disturbio que se dio en Iguala y [REDACTED] con los estudiantes de la Normal Rural y los integrantes del equipo de futbol "Los Avispones"? **CONTESTA.-** [REDACTED]

- - - **SEPTUAGÉSIMA.**- ¿Que diga el declarante, cuáles eran sus funciones como Policía Estatal, septiembre del año 2014 dos mil catorce? **CONTESTA.-** [REDACTED]

- - - **SEPTUAGÉSIMA PRIMERA.**- ¿Que diga el declarante, si conoce sus protocolos de actuación, para el desempeño de sus funciones? **CONTESTA.-** [REDACTED]

- - - **SEPTUAGÉSIMA SEGUNDA.**- ¿Que diga el declarante, si conoce si la Policía Estatal contaba con equipo de espionaje al que le llamaban [REDACTED] y quien lo utilizaba? **CONTESTA.-** [REDACTED]

- - - **SEPTUAGÉSIMA TERCERA.**- ¿Que diga el declarante, si conoce a [REDACTED]

- - - **SEPTUAGÉSIMA CUARTA.**- ¿Que diga el declarante, si conoce a [REDACTED] **CONTESTA.-** [REDACTED]

- - - **SEPTUAGÉSIMA QUINTA.**- ¿Que diga el declarante, si sabe lo que ocurrió en el cuartel de la policia estatal zona norte, el día 27 veintisiete de septiembre de 2014 dos mil catorce? **CONTESTA.-** [REDACTED]

- - - **SEPTUAGÉSIMA SEXTA.**- ¿Que diga el declarante, si sabe si se registro el ingreso de todas las personas y vehiculos que entraron al cuartel de la Policía Estatal de la Región Norte, el día 26 veintiséis y 27 veintisiete de septiembre de 2014 dos mil catorce? **CONTESTA.-** [REDACTED]

- - - **SEPTUAGÉSIMA SÉPTIMA.**- Que diga el declarante, si conoce a [REDACTED] **CONTESTA.-** [REDACTED]

- - - **SEPTUAGÉSIMA OCTAVA.**- ¿Que diga el declarante, quien llegó de las autoridades estatales al cuartel de la policia estatal Región Norte el día 27 veintisiete de septiembre de 2014 dos mil catorce? **CONTESTA.-** [REDACTED]

- - - **SEPTUAGÉSIMA NOVENA.**- En razón de la pregunta anterior ¿Que diga el declarante si sabe que hicieron? **CONTESTA.-** [REDACTED]

- - - **OCTOGÉSIMA.**- ¿Que diga el declarante, si sabe quién llevo a los elementos de la Policía Municipal de Iguala, al cuartel de la Policía Estatal Región Norte? **CONTESTA.-** [REDACTED]

- - - **OCTOGÉSIMA PRIMERA.**- ¿Que diga el declarante, si sabe quién era el Jefe de Turno de la Policía Municipal de Iguala, además de referir si estuvo en el cuartel de la Policía Estatal Región Norte el día 27 veintisiete de septiembre de 2014 dos mil catorce? **CONTESTA.-** [REDACTED]

- - - **OCTOGÉSIMA SEGUNDA.**- ¿Que diga el declarante, si sabe a dónde llevaron a los estudiantes de Ayotzinapa desaparecidos el 26 veintiséis y 27 veintisiete de septiembre de 2014? **CONTESTA.-** [REDACTED]

- - - **OCTOGÉSIMA TERCERA.**- ¿Que diga el declarante, si alguien le dijo que es lo que tenía que decir en esta declaración? **CONTESTA.-** [REDACTED]

- - - Siendo todas las preguntas que realiza esta Representación Social de la Federación, finalmente se le pregunta al COMPARECIENTE, si es su deseo realizar



**FGR**  
FISCALÍA GENERAL  
DE LA REPÚBLICA

SUBPROCURADURÍA DE DERECHOS  
HUMANOS, PREVENCIÓN DEL DELITO  
Y SERVICIOS A LA COMUNIDAD  
OFICINA DE INVESTIGACIÓN

AP/PGR/SDHPDSC/OI/001/2015

alguna manifestación: A lo que responde que [REDACTED]

----- **FE MINISTERIAL DE INTEGRIDAD FÍSICA** -----

- - - En este acto el Agente del Ministerio Público de la Federación da fe [REDACTED]

[REDACTED]

- - - **VISTO.**- Lo manifestado por el compareciente y no habiendo más que hacer constar se da por terminada la presente diligencia y previa lectura de la misma, la compareciente expresa su acuerdo con todo lo aquí asentado y puntualiza que su declaración fue vertida de manera libre y espontánea, estando en su debido momento y al calce, firmando los que en ella intervinieron y así [REDACTED] previa lectura y ratificación de su contenido.

----- **DAMOS FE** -----

[REDACTED]

[REDACTED]

[REDACTED]

C.

**COMPARECIENTE**

**INVESTIGADOS DE** [REDACTED]

**LIE** [REDACTED]

**MTRQ.** [REDACTED]

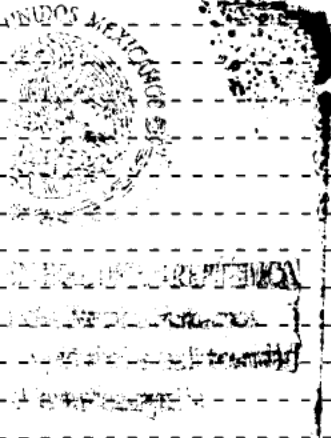

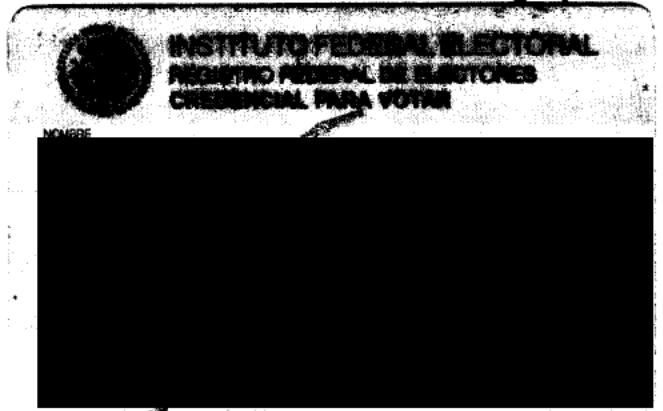
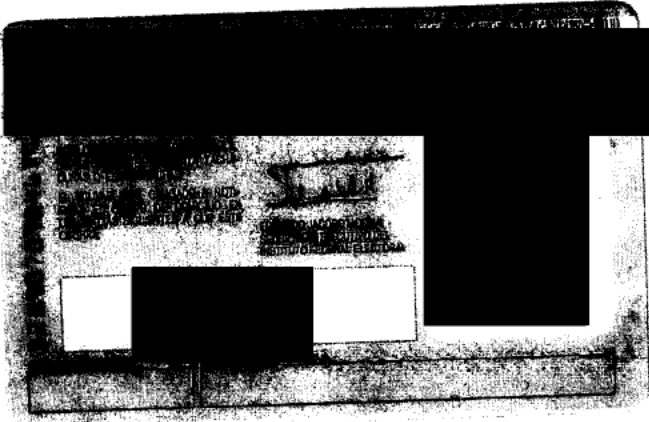

**FGR**

FISCALÍA GENERAL DE LA REPÚBLICA

**CERTIFICACIÓN DE DOCUMENTO**

- - - En la Ciudad de México, siendo el día 11 once de abril del año 2019 dos mil diecinueve.

- - - El que suscribe **LICENCIADO** [REDACTED], Agente del Ministerio Público Federal, adscrito a Oficina de Investigación de la Subprocuraduría de Derechos Humanos, Prevención del Delito y Servicios a la Comunidad, quien actúa en forma legal con testigos de asistencia que al final firman y dan fe con fundamento en lo dispuesto por el artículo 208 del Código Federal de Procedimientos Penales;

**CERTIFICA**

- - - Que la presente copia fotostática, constante de una (1) foja útil, concuerda fielmente con el documento original que se tuvo a la vista, con el que fue cotejado y compulsado debidamente. Lo que se certifica en presencia y efectos legales.

**DAMOS FE**

TESTIGOS DE

MTRO. [REDACTED]

LIC. [REDACTED]

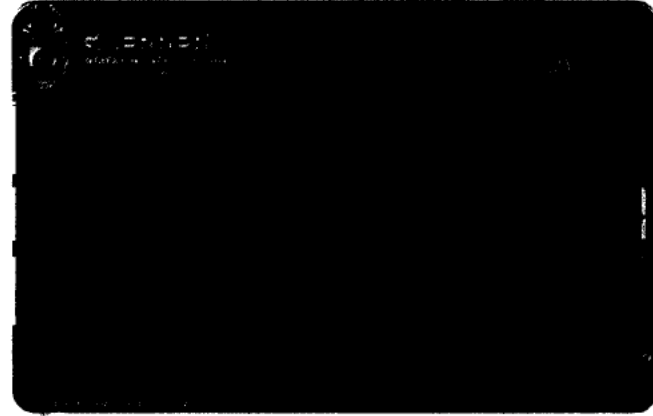
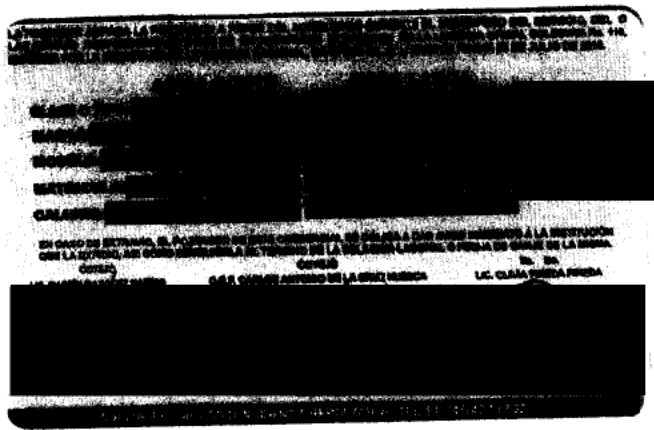

**FGR**  
FISCALÍA GENERAL  
DE LA REPÚBLICA

**CERTIFICACIÓN DE DOCUMENTO**

- - - En la Ciudad de México, siendo el día 11 once de abril del año 2019 dos mil diecinueve. -----

- - - El que suscribe **LICENCIADO** [REDACTED], Agente del Ministerio Público Federal, adscrito a Oficina de Investigación de la Subprocuraduría de Derechos Humanos, Prevención del Delito y Servicios a la Comunidad, quien actúa en forma legal con testigos de asistencia que al final firman y dan fe con fundamento en lo dispuesto por el artículo 208 del Código Federal de Procedimientos Penales: -----

**CERTIFICA** -----

- - - Que la presente copia fotostática, constante de una (1) foja útil, concuerda fielmente con el documento original que se tuvo a la vista, con el que fue cotejado y compulsado debidamente. Lo que se certifica para debida constancia y efectos legales. -----

ESTADOS UNIDOS MEXICANOS  
FISCALÍA GENERAL DE LA REPÚBLICA  
Subprocuraduría de Derechos Humanos,  
Prevención del Delito y Servicios a la Comunidad  
Oficina de Investigación

**DAMOS FE-**

**TESTIGOS DE**

[REDACTED]  
[REDACTED] **MTRO.** [REDACTED] **LIC.** [REDACTED]



"2019, Año del Caudillo del Sur, Emiliano Zapata"

DECLARACIÓN MINISTERIAL DE [REDACTED]

----- En la Ciudad de México, siendo las 12:00 doce horas del 11 once de abril de 2019 dos mil diecinueve, ante la licenciada [REDACTED] N. agente del Ministerio Público de la Federación, Asignada a la Oficina de Investigación, adscrita a la Subprocuraduría de Derechos Humanos, Prevención del Delito y Servicios a la Comunidad, de la Fiscalía General de la República, quien actúa en términos de lo dispuesto por los artículos 20, apartado A, 21 y 102, Apartado A, de la Constitución Política de los Estados Unidos Mexicanos; 1, 2, 3, 4, 5, así como los Transitorios Tercero y Sexto de la Ley Orgánica de la Fiscalía General de la República; y 1, 2, 7 y demás aplicables, así como en términos del artículo 16 de Código Federal de Procedimientos Penales, en forma legal con dos testigos de asistencia que al final firman y dan fe, para debida constancia legal.-----

----- [REDACTED], estando presente en el domicilio que ocupan las oficinas de la Fiscalía General de la República, ubicada en Avenida Insurgentes número 20, de la Glorieta de Insurgentes, Colonia Roma Norte, Alcaldía Cuauhtémoc, Ciudad de México, código postal 06700, a quien se le hace saber el contenido del artículo 243 del Código Federal de Procedimientos Penales, que a la letra dice: "No se obligará a declarar al tutor, curador, pupilo o cónyuge del inculpado ni a sus parientes por consanguinidad o afinidad en la línea recta ascendiente o descendente, sin limitación de grados, y en la colateral hasta el cuarto grado, inclusive ni a los que estén ligados con el inculpado por amor, respeto, cariño o estrecha amistad, pero si estas personas tuvieran voluntad de declarar se hará constar esta circunstancia y se recibirá su declaración, refiriéndose conocedor de tal situación, y toda vez que se encuentra debidamente enterado de todos y cada uno de sus derechos.", así también, de conformidad con el artículo 247 del Código Federal de Procedimientos Penales, en relación con el 247 fracción I del Código Penal Federal, se hace del conocimiento lo previsto en los dispositivos citados, particularmente de las penas que establece la ley para quienes declaran con falsedad ante Autoridad distinta de la judicial en ejercicio de sus funciones, y una vez teniendo conocimiento de las disposiciones antes citadas, se procede a preguntar al compareciente: ¿Protesta conducirse con verdad ante esta Autoridad Federal? A lo que contestó que-----

[REDACTED] Por lo que una vez protestado en términos del artículo 248 del Código Federal de Procedimientos Penales, se procedió a identificar el testigo, quien por sus generales, dijo llamarse [REDACTED]

[REDACTED] en la que obra una fotografía a color que concuerda fielmente con los rasgos fisonómicos del compareciente, de la que se le da fe tener a la vista y se le devuelve al interesado por así haberlo solicitado y no existir inconveniente alguno al respecto, previa copia certificada que se glosa al expediente y se presenta a rendir su declaración en razón del oficio citatorio con número SDHPDSC/OI/0497/2019, del veinticinco de marzo de dos mil diecinueve; En este momento manifiesta llamarse [REDACTED], quien a la vista de ésta Representación Social se encuentra debidamente orientado, con la edad, capacidad e instrucción, para tener el criterio necesario para atender la presente diligencia, sin que se me obligue para participar en la misma, por fuerza o miedo, ni tampoco mediante engaño, error o soborno, en la citación hecha por esta autoridad [REDACTED]

[REDACTED] Una vez manifestado lo anterior por el testigo, de igual manera se le hace de su conocimiento el contenido del artículo 79 del Código adjetivo, donde se hace referencia a las citaciones por teléfono, por lo que proporciona el número [REDACTED] que [REDACTED]

[REDACTED] Acto seguido manifiesta expresamente su voluntad de no tener ningún inconveniente al respecto de que las citaciones sean por ese medio, acto continuo esta Representación Social le hace del conocimiento de sus-----

-----DERECHOS-----

-----Que conforme a lo establecido en el artículo 127 BIS del Código Federal de Procedimientos Penales, tiene el derecho a ser asistido por abogado para la realización de la presente diligencia, manifestando para efectos de la presente diligencia no es su deseo ser asistido ya que considera que no es necesario, y señala como sus **GENERALES**: llamarse como ha quedado escrito, ser de [REDACTED]



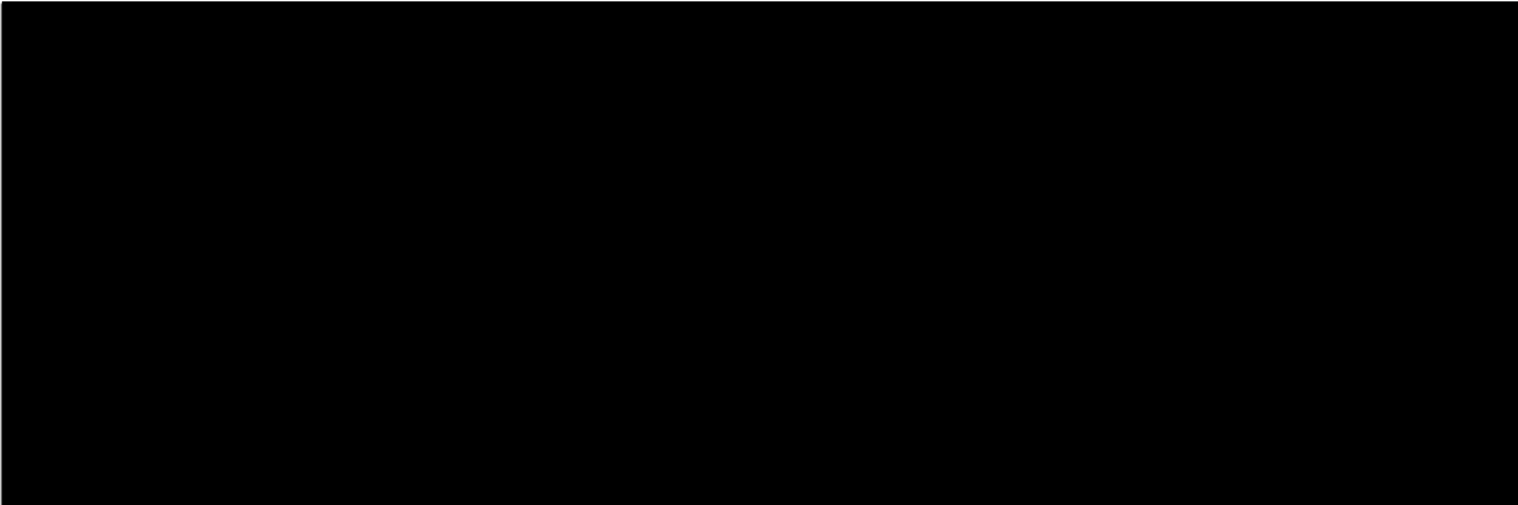

-----Acto continuo, se le hace saber al compareciente que rinde su declaración ante esta Representación Social de la Federación en calidad de testigo respecto de los hechos que se investigan en la presente Averiguación Previa en que se actúa, los cuales suscitaron en la Ciudad de Iguala de la Independencia los días 26 y 27 de septiembre de dos mil catorce, en agravio de los estudiantes de la Escuela Normal Rural Isidro Burgos, "Ayotzinapa", de lo que el declarante se hace sabedor de los derechos que le asisten. -----

-----Acto continuo y previa identificación del declarante se procede a recabar la presente testimonial, por los hechos que se investigan, de los cuales el C. [REDACTED]

----- **DECLARA** -----

----Que vengo ante esta autoridad a rendir mi declaración en atención a la citación que me hicieron mediante el oficio número SDHPDSC/OI/0497/2019, mismo que en este acto pongo a la vista en este momento el original del oficio ante esta autoridad, del cual esta Representación Social da fe de tener una foja a la vista en términos del artículo 208 del código federal de procedimientos penales, del cual ya obra copia en el expediente, por ser oficio girado por el ministerio público que actúa en la presente indagatoria, continuando con la declaración el compareciente manifiesta lo siguiente:



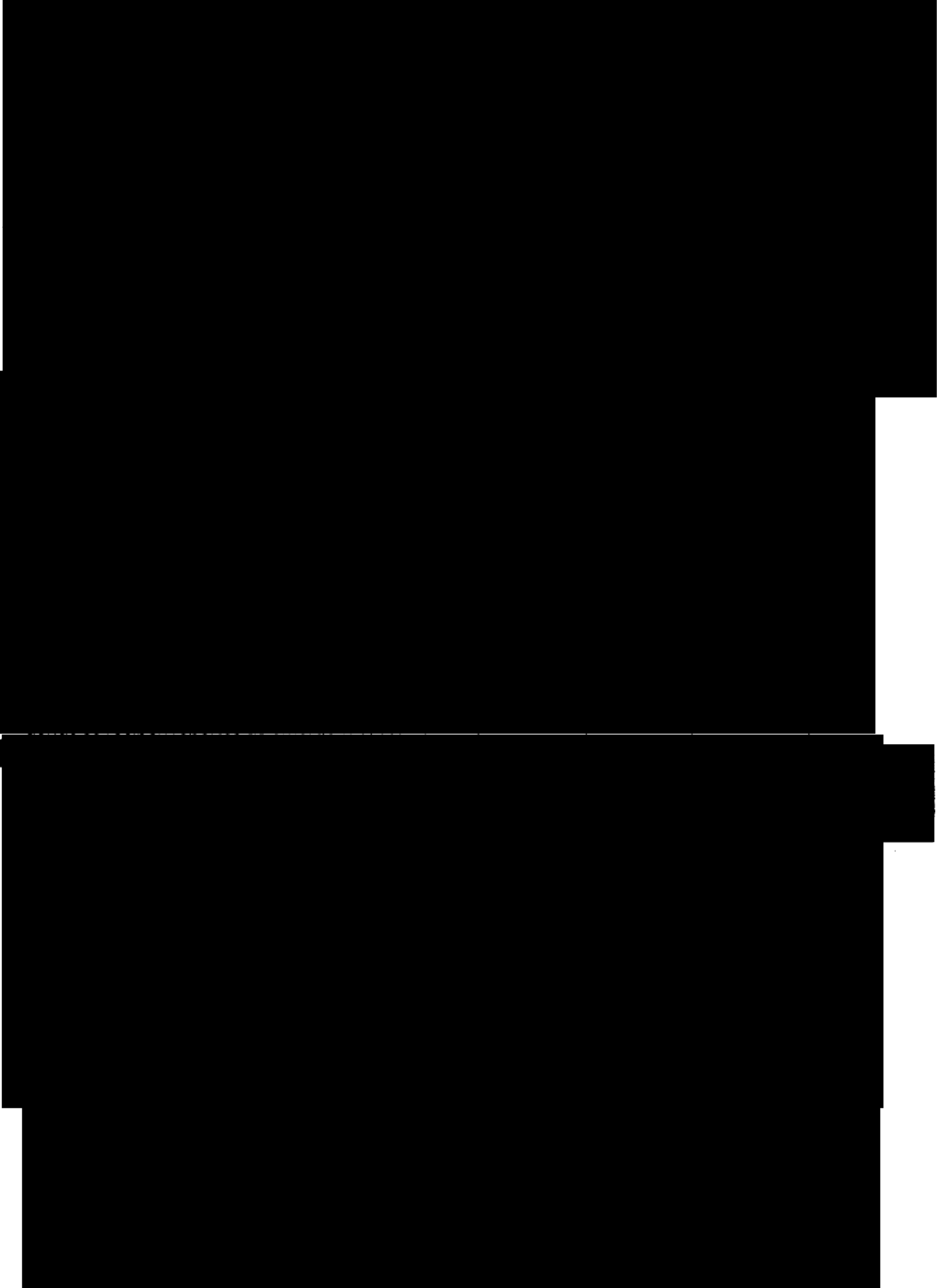



[REDACTED]

[REDACTED]

----Acto continuo esta Representación Social de la Federación en términos del segundo párrafo del artículo 249, en atención al 242, ambos del Código Federal de Procedimientos Penales procede a realizar preguntas al testigo siendo:-----

----**A LA PRIMERA.-** Que diga el declarante, si en su labor, ha tenido conocimiento de hechos delictivos en donde hayan estado involucrados Policías Estatales. **CONTESTA.-** [REDACTED] **A LA SEGUNDA.-**

Con base en lo anterior, diga el declarante si conoce a alguien de las personas involucradas en los acontecimiento del 26 y 27 de septiembre de 2014. **CONTESTA.-** [REDACTED] **A LA TERCERA.-** Que diga el

declarante, si hubo omisiones por parte de Policías Estatales en los hechos ocurridos el 26 y 27 de septiembre del 2014 en el municipio de Iguala de la Independencia, Estado de Guerrero. **CONTESTA.-**

[REDACTED] **A LA CUARTA.-** Que diga el compareciente si tiene conocimiento que alguno de sus compañeros, actuó o intervino en la caseta de peaje Plaza de Cobro 3 que se encuentra en la entrada del Municipio de Iguala de la Independencia. **CONTESTA.-** [REDACTED] **A LA QUINTA.-** Que diga el compareciente si tiene

conocimiento que alguno de sus compañeros, participo en los hechos ocurridos en la calle [REDACTED] del Municipio de Iguala de la Independencia, Estado de Guerrero, la noche del 26 de septiembre del 2014. **CONTESTA.-** [REDACTED] **A LA SEXTA.-** Que diga el compareciente si tiene

conocimiento que alguno de sus compañeros, intervino en la desaparición de los estudiantes que viajaban a bordo del autobús "Estrella de Oro" número 1568. **CONTESTA.-** [REDACTED] **A LA SÉPTIMA.-** Que diga el declarante, en compañía de quienes estuvo trabajando el veintiséis y veintisiete de

septiembre de dos mil catorce. **CONTESTA.-** [REDACTED] **A LA OCTAVA.-** Que diga el declarante, quienes trabajaron de su corporación en Iguala los días 26 veintiséis y 27 veintisiete de septiembre del año dos mil catorce. **CONTESTA.-**

[REDACTED] **A LA NOVENA.-** Que diga el declarante, que elementos de la policia estatal se encontraban el 26 de septiembre en el Cuartel Regional **CONTESTA.-** [REDACTED] **A LA DECIMA.-** Que diga el declarante, que actividades reporto usted el veintiséis de septiembre de dos mil catorce. **CONTESTA.-** [REDACTED] **A LA DECIMA PRIMERA.-** Que diga el declarante a que número telefónico reporto los días 26 veintiséis y 27 veintisiete de septiembre del año dos mil catorce. **CONTESTA.-** [REDACTED] **A LA DECIMA SEGUNDA.-** Que diga el declarante, que actividades reporto usted el veintisiete de septiembre de dos mil catorce. **CONTESTA.-** [REDACTED]

[REDACTED]

[REDACTED]

[REDACTED]

[REDACTED]

[REDACTED]

[REDACTED]

[REDACTED]

[REDACTED]



A LA DECIMA TERCERA.- Que diga el declarante, si sabe de quien es la linea telefonica... A LA DECIMA CUARTA.- Que diga el declarante si conoce a la persona denominada CAMINANTE... A LA DECIMA QUINTA.- Que diga el declarante, si dentro de sus funciones como Policia Estatal, se le reportó o escuchó sobre una persona con el apodo de "El Patrón"... A LA DECIMA SEXTA.- Que diga el declarante, si ha formado parte de la Secretaria de la Defensa Nacional o Secretaria de Marina... A LA DECIMO SEPTIMA.- Conoce a... A LA DECIMO OCTAVA.- Que diga el compareciente, si tiene conocimiento o alguna referencia en que lugar pueden encontrarse los 43 estudiantes de la Escuela Normal Rural "Raúl Isidro Burgos" de Ayotzinapa... A LA DECIMO NOVENA.- Que diga el declarante quien era el encargado de recibir las llamadas del C-4?... A LA VIGÉSIMA.- Que diga el declarante si existía un registro para ingresar a la Coordinación Regional en Iguala?... A LA VIGÉSIMA PRIMERA.- Que diga el declarante si ha escuchado hablar del grupo Guerreros Unidos?

A LA VIGÉSIMA SEGUNDA.- Que diga el declarante si... A LA VIGESIMA TERCERA.-

Que diga el declarante cuantos elementos integraban la Coordinación Regional de Zona Norte? CONTESTA.- A LA VIGÉSIMA CUARTA.- Que diga el declarante cuando ya están haciendo su servicio, permanecen en la patrulla o se bajan? CONTESTA.- A LA VIGÉSIMA QUINTA.- Que diga el declarante si permanecen juntos en el recorrido? CONTESTA.- A LA VIGÉSIMA SEXTA.- Que diga el declarante si conoce a los bélicos? CONTESTA.- A LA VIGÉSIMA SÉPTIMA.- Que diga el declarante si conoce a algún otro grupo delictivo de Guerrero. CONTESTA.- A LA VIGÉSIMA OCTAVA.- Que diga el declarante con que medio de comunicación se hablaban entre los elementos de la policia en Septiembre de dos mil catorce? CONTESTA.-

A LA VIGESIMA NOVENA.- Que diga el declarante quien es su jefe inmediato actualmente? CONTESTA.- A LA TRIGÉSIMA.- Que diga el declarante a que número le marcaba si se quería comunicar con su jefe inmediato o coordinador? CONTESTA.- A LA TRIGÉSIMA.- Que diga el declarante de cuantas áreas se compone el cuartel general? CONTESTA.-

TRIGÉSIMA PRIMERA.- Que el declarante describa el dormitorio de CRAPOL, tienen asignados lugares, o cómo duermen? CONTESTA.-

A LA TRIGESIMA SEGUNDA.- Tiene asignado alguna cama o como elige? CONTESTA.-

A LA TRIGÉSIMA TERCERA.- Existe un C-4 en Crapol? CONTESTA.- A LA TRIGESIMA CUARTA.- existen diversos registros para ingresar a diferentes áreas del interior del cuartel? CONTESTA.-

A LA TRIGÉSIMA QUINTA.- Sabe si en el año dos mil catorce en las inmediaciones de Tixtla operan grupos de la Delincuencia Organizada? CONTESTA.- A LA TRIGÉSIMA SEXTA.- se han implementado algunas medidas para combatir la delincuencia en esa zona CONTESTA.-

A LA TRIGÉSIMA SÉPTIMA.- Quien era el encargado, de la Policia Estatal, en septiembre de 2014, de la seguridad en la zona de Tixtla, Iguala, Taxco, Apaxtla, Huitzuco, Tepecoacuilco, Pilcaya, Ixcateopan, Cuetzala del Progreso, Buena Vista de Cuéllar, Teloloapan, Tetipac, Cocula y Chilpancingo. CONTESTA.-

A LA TRIGESIMA OCTAVA.- Con que armas contaba la Policia Estatal el 26 y 27 de septiembre de 2014 CONTESTA.-

A LA TRIGÉSIMA NOVENA.- sabe si alguno de sus compañeros Policías Estatales, atendió la denuncia que se realizó por la toma de autobuses de estudiantes normalistas el 26 y 27 de septiembre de 2014 CONTESTA.- A LA CUADRAGÉSIMA.- Describa las características del uniforme de la Policia Estatal 26 y 27 de septiembre de 2014 CONTESTA.-

A LA CUADRAGÉSIMA PRIMERO Quien les entrega los uniformes? CONTESTA.-



**CUADRAGÉSIMA SEGUNDO.-** En caso de pérdida de alguna de las prendas que componen el uniforme, quien es el encargado de reponerlo **CONTESTA.-** [REDACTED]

**A LA CUADRAGÉSIMA TERCERA.-** Como era la coordinación entre la Policía Estatal y la Policía Federal **CONTESTA.-** [REDACTED]

**A LA CUADRAGÉSIMA CUARTA** alguno de sus compañeros el 26 o 27 de septiembre de 2014 perdió parte de su uniforme como una gorra? **CONTESTA.-** [REDACTED]

**A LA CUADRAGÉSIMA QUINTA** cómo funciona el C-4 de Iguala, para la Policía Estatal **CONTESTA.-** [REDACTED]

**A LA CUADRAGÉSIMA SEXTA** en dos mil catorce quienes eran los coordinadores, en especial quien era el coordinador de Acapulco? **CONTESTA.-** [REDACTED]

**A LA CUADRAGÉSIMA SÉPTIMA** Cuáles son sus funciones como policía y cuáles son los protocolos que aplica? **CONTESTA.-** [REDACTED]

**A LA CUADRAGÉSIMA OCTAVA.** La policía estatal en 2014 se señala que contaban con un equipo de espionaje llamado [REDACTED] **CONTESTA.-** [REDACTED]

**A LA CUADRAGÉSIMA NOVENA** conoce [REDACTED] **CONTESTA.-** [REDACTED]

**A LA QUINCUAGÉSIMA** Sabe si llevaron estudiantes a Crapol el 26 y 27 de septiembre de 2014 o después? **CONTESTA.-** [REDACTED]

**A LA QUINCUAGÉSIMA PRIMERA** alguien le ha dicho como tenía que contestar la declaración **CONTESTA.-** [REDACTED]

**A LA QUINCUAGÉSIMA SEGUNDA:** recibido amenazas? **CONTESTA.-** [REDACTED]

**A LA QUINCUAGÉSIMA TERCERA:** Que diga el declarante, durante el tiempo que permaneció en el retén del naranjo, vio pasar a algún grupo de policías de cualquier corporación? **CONTESTA.-** [REDACTED]

**A LA QUINCUAGÉSIMA CUARTA:** Que diga el declarante, quien le instruyo a usted colocar el retén en la carretera Iguala-Taxco a la altura del poblado el naranjo? **CONTESTA.-** [REDACTED]

**A LA QUINCUAGÉSIMA QUINTA:** Que diga el declarante, en esa misma fecha que otros puestos de control se establecieron en Iguala o sus alrededores? **CONTESTA.-** [REDACTED]

**A LA QUINCUAGÉSIMA SEXTA:** Que diga el declarante, quienes eran los encargados de esos retenes y además de la policía estatal que otras corporaciones de seguridad participaron en ellos? **CONTESTA.-** [REDACTED]

**A LA QUINCUAGÉSIMA SÉPTIMA:** Que señale en un croquis las características del Cuartel Regional Zona Norte Iguala? **CONTESTA.-** [REDACTED]

-----Acto continuo esta Representación Social de la Federación, con fundamento en lo dispuesto en los artículos 16, 21 y 102 Apartado "A" de la Constitución Política de los Estados Unidos Mexicanos; 1, 2, 15, 16, 17, 180 y 206 del Código Federal de Procedimientos Penales; 1 y 5 de la Ley Orgánica de la Fiscalía General de la República.-----

-----Con lo anterior, y no habiendo más que agregar, se da por terminada la presente diligencia firmando para constancia los que en ella intervinieron, previa lectura que se realiza y ratificación de su contenido.-----

**DAMOS FE**

-----Siendo todas las preguntas que realiza esta Representación Social de la Federación, finalmente se le pregunta al COMPARECIENTE, si es su deseo realizar alguna manifestación, A lo que responde [REDACTED]

**FE MINISTERIAL DE INTEGRIDAD FÍSICA**

-----En este acto el Agente del Ministerio Público de la Federación da fe de [REDACTED]

-----**VISTO.-** Lo manifestado por el declarante y no habiendo más que hacer constar se da por terminada la presente diligencia y previa lectura de la misma, el declarante expresa [REDACTED]



estampando su firma al margen y al calce, firmando los que en ella intervinieron, previa lectura y ratificación de su contenido.-----

-----**DAMOS FE**-----

----Con lo anterior, y no habiendo más que agregar, se da por terminada la [redacted] fa, firmando para constancia los que en ella intervinieron, previa lectura que se re [redacted] de su contenido.-----

-----**DAMOS FE**-----

[redacted signature block]

TESTIGOS DE [redacted]

LIC. [redacted]

LIC. [redacted]

[redacted block]



SECRETARÍA DE ECONOMÍA  
Subsecretaría de Fomento Industrial  
y Servicios a la Competitividad  
de Inversión



LA PRESENTE AMPARA LA PORTACIÓN A FAVOR DEL ACREDITADO DURANTE EL DESARROLLO DEL SERVICIO DEL...  
LAS ARMAS(S) AQUÍ DESCRITA(S) Y QUE SE ENCUENTRAN INCLUIDAS EN LA LICENCIA OFICIAL COLECTIVA No. 110  
EXPEDIDA POR LA SECRETARÍA DE LA DEFENSA NACIONAL EN OFICIO No. SL/10635/08 FECHA 03 DE JULIO DE 2018

	ARMA CORTA	ARMA LARGA
CLASE O TIPO:	PISTOLA	
MARCA:	BERETTA	
MODELO:	92 FS	
CALIBRE:	9 X 19 MM	

EN CASO DE EXTRAVÍO EL PORTADOR DE ESTA CREDENCIAL SE OBLIGA A DAR AVISO INMEDIATO A LA INSTITUCIÓN  
QUE LA EXPIDIÓ ASÍ COMO DEVOLVERLA AL TÉRMINO DE LA RELACIÓN LABORAL O FECHA DE CANJE DE LA MISMA



**CERTIFICACIÓN**

--- En la Ciudad de México a los once días del mes de abril del año dos mil diecinueve.-----  
--- La que suscribe licenciada [redacted], agente del Ministerio Público de la Federación, adscrita a la Subprocuraduría de Derechos Humanos, Prevención del Delito y Servicios a la Comunidad de la Fiscalía General de la República, quien actúa en forma legal con Testigos de Asistencia que al final firman y dan fe, y con fundamento en el artículo 208, del Código Federal de Procedimientos Penales:-----

**CERTIFICA**

--- Que la presente copia(s) fotostática(s) que consta de -1 (una)- foja(s) útil(es), son fiel y exacta reproducción de su original que se tuvo a la vista, de la cual se da fe en términos del artículo 208 del Código Federal de Procedimientos Penales.-----

**CONSTE**

--- Así, lo acordó y firma el licenciada [redacted] agente del Ministerio Público de la Federación, adscrita a la Subprocuraduría de Derechos Humanos, Prevención del Delito y Servicios a la Comunidad, quien actúa con testigos de asistencia que dan fe y constancia de lo actuado.-----

**DAMOS FE**

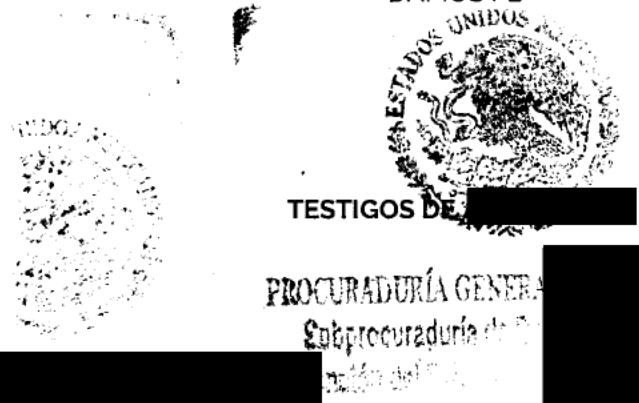

LIC. [redacted]

Lic. [redacted]

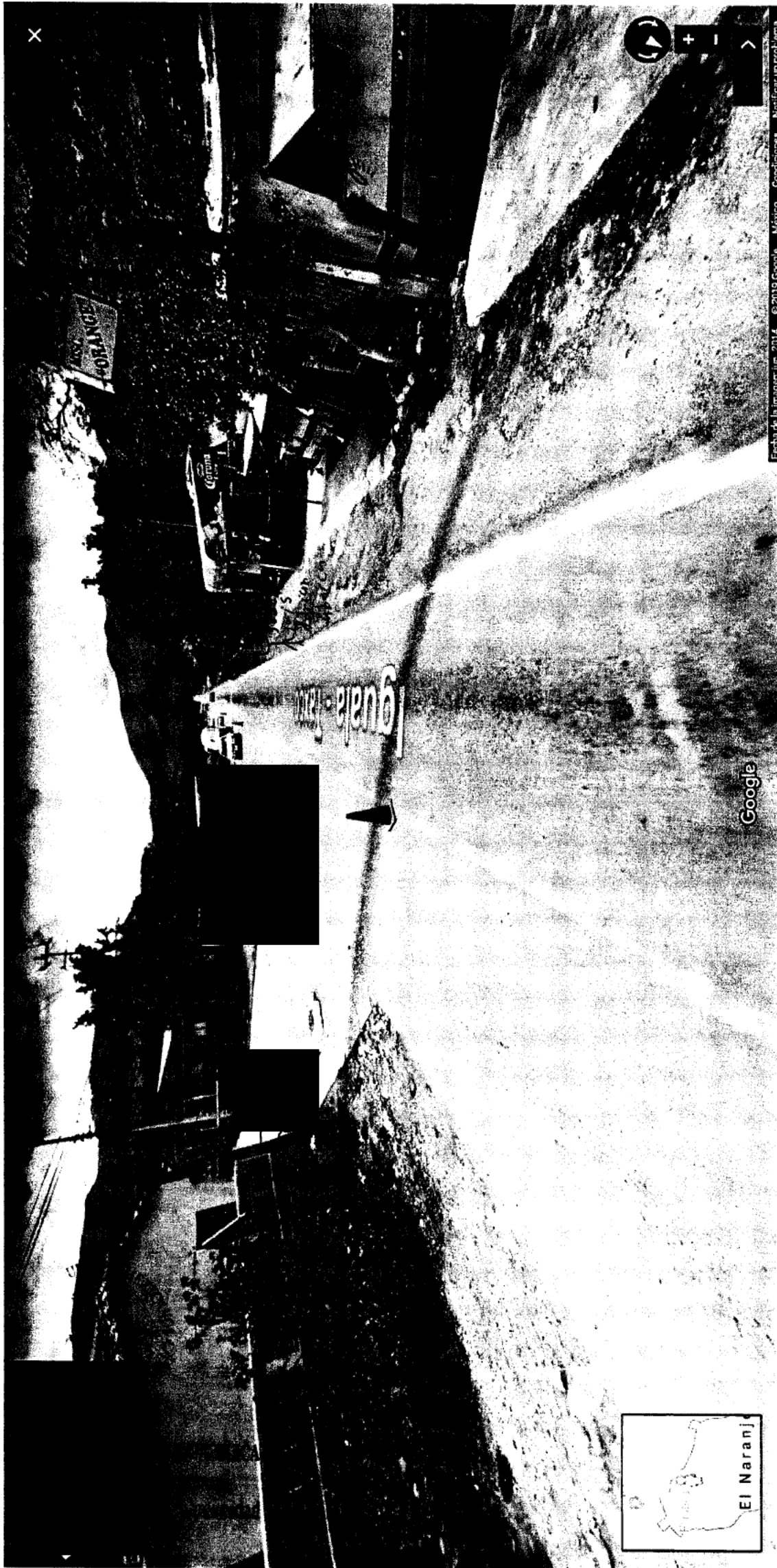

7



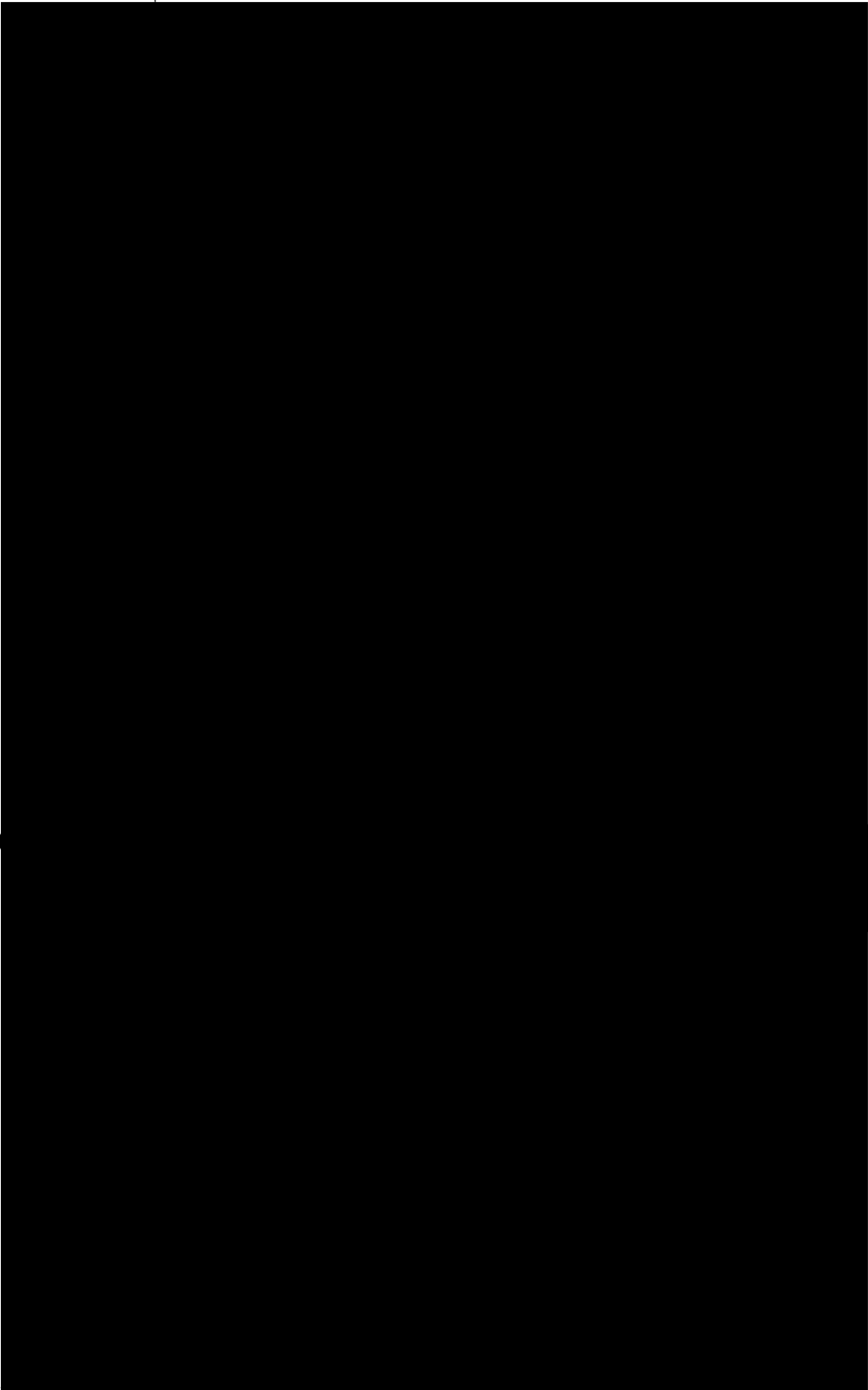



**DECLARACIÓN DEL TESTIGO**

[REDACTED]

- - En la Ciudad de México, en las instalaciones de esta Oficina de Investigación, siendo las 12:00 doce horas del día 11 once de abril de 2019 dos mil diecinueve, ante el Licenciado [REDACTED] Ministerio Público de la Federación, Adscrito a la Oficina de Investigación de la Subprocuraduría de Derechos Humanos, Prevención del Delito y Servicios a la Comunidad, de la Fiscalía General de la República, quien actúa en términos del artículo 16 de Código Federal de Procedimientos Penales, en forma legal con dos testigos de asistencia que al final firman y dan fe, para debida constancia legal, hace constar que comparece el C. [REDACTED], quien se identifica en este momento con identificación oficial del Instituto Nacional Electoral, Credencial para votar, expedida a su favor con clave de elector [REDACTED], en la que obra una fotografía a color que concuerda fielmente con los rasgos fisonómicos del compareciente, de la que se DA FE tener a la vista y se le devuelve al interesado por así haberlo solicitado y no existir inconveniente alguno al respecto, previa copia certificada que se glosa al expediente. Enseguida, de conformidad con el artículo 247 del Código Federal de Procedimientos Penales, en relación con el 247 fracción I del Código Penal Federal, se hace del conocimiento del compareciente lo previsto en los dispositivos citados, particularmente de las penas que establece la ley para quienes declaran con falsedad ante Autoridad distinta de la judicial en ejercicio de sus funciones, y una vez teniendo conocimiento de las disposiciones antes citadas, se procede a preguntar al compareciente: ¿Protesta conducirse con verdad ante esta Autoridad Federal? A lo que contestó que [REDACTED]. Por lo que en una vez protestado en términos del artículo 248 del Código Federal de Procedimientos Penales, se procedió a identificar al Testigo, Quien por sus generales:-----

----- **MANIFESTÓ** -----

[REDACTED]



80

-----DECLARA-----

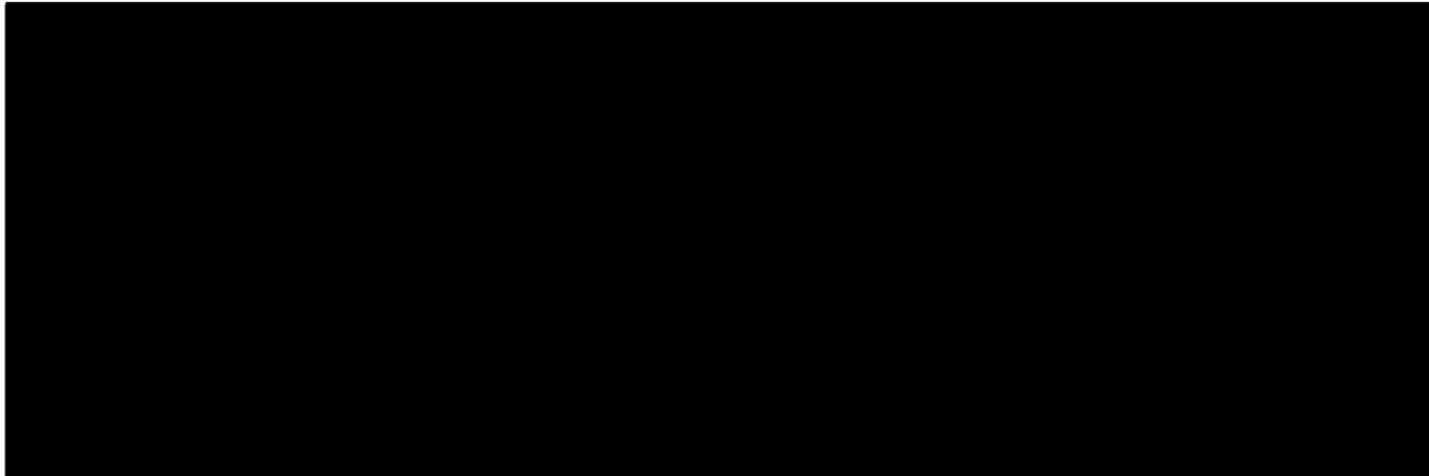

- - - Acto continuo esta Representación Social de la Federación en términos del segundo párrafo del artículo 249, en atención al 242, ambos del Código Federal de Procedimientos Penales procede a realizar preguntas al testigo siendo.-----

- - - **A LA PRIMERA.-** Que diga el declarante, si en su trabajo, ha tenido conocimiento de hechos en donde hayan estado involucrados Policías Estatales por los hechos del 26 y 27 de septiembre del 2014. **CONTESTA.-** [REDACTED] **A LA SEGUNDA.-** Con base en lo anterior, diga el declarante él porque de su dicho. **CONTESTA.-** [REDACTED]

**A LA TERCERA.-** Que diga el declarante, si hubo omisiones por parte de los Policías Estatales en los hechos ocurridos del 26 y 27 de septiembre del 2014 en el municipio de Iguala de la Independencia, Estado de Guerrero. **CONTESTA.-** [REDACTED]

**A LA CUARTA.-** Que diga el compareciente si tiene conocimiento que alguno de sus compañeros, actuó o intervino en la caseta de peaje Plaza de Cobro 3 que se encuentra en la entrada del Municipio de Iguala de la Independencia. **CONTESTA.-** [REDACTED] **A LA QUINTA.-** Que diga el compareciente si tiene conocimiento que alguno de sus compañeros de la policía estatal, participo en los hechos ocurridos de la calle [REDACTED] del Municipio de Iguala de la

Independencia, Estado de Guerrero, la noche del 26 de septiembre del 2014. **CONTESTA.-** [REDACTED]

**A LA SEXTA.-** Que diga el compareciente si tiene conocimiento que alguno de sus compañeros, intervino en la desaparición de los estudiantes que viajaban a bordo del autobús "Estrella de Oro" con número económico 1568. **CONTESTA.-** [REDACTED] **A LA SÉPTIMA.-** Que diga el declarante, si los días 26 y 27 de septiembre del año 2014, prestó apoyo o servicio a personal de la policía municipal de Iguala de la Independencia Estado de Guerrero o alguna otra corporación. **CONTESTA.-** [REDACTED]

**A LA OCTAVA.-** Que diga el declarante quienes son los Bélicos. **CONTESTA.-** [REDACTED]

**A LA NOVENA.-** Que diga el declarante, que elementos de la policía estatal, el 26 de septiembre del 2014, fueron los que cubrieron el servicio de vigilancia en la caseta de cobro 03 de la entrada del Municipio de Iguala de la Independencia Estado de Guerrero. **CONTESTA.-** [REDACTED]

**A LA DÉCIMA.-** Que diga el declarante, que elementos de la policía estatal se encontraban en la pluma de la entrada principal del Cuartel Regional el 26 de septiembre del año 2014. **CONTESTA.-** [REDACTED] **A LA DÉCIMO PRIMERO.-** Que diga el declarante el número de la línea telefónica que le daba el servicio los días 26

veintiséis y 27 veintisiete de septiembre del año dos mil catorce. **CONTESTA.-** [REDACTED]

**A LA DÉCIMO SEGUNDO.-** Que diga el declarante, si sabe de quién es la línea telefónica [REDACTED] **CONTESTA.-** [REDACTED] **A LA DÉCIMO TERCERO.-** Que diga la declarante si en la Policía Estatal, existía algún elemento al que le apodaran "El Caminante". **CONTESTA.-** [REDACTED]

**A LA DÉCIMO CUARTO.-** Que diga el declarante, si en la Policía Estatal existía algún elemento con el apodo de "El Patrón". **CONTESTA.-** [REDACTED] **A LA DÉCIMO QUINTO.-** Que diga el declarante,



AP/PGR/SDHPDSC/OI/001/2015.

si ha formado parte de la Secretaria de la Defensa Nacional o Secretaria de Marina. **CONTESTA.-** [REDACTED]

**A LA DÉCIMO SEXTO.-** Conoce a [REDACTED] **CONTESTA.-** [REDACTED]

**A LA DÉCIMO SÉPTIMO.-** Conoce usted a [REDACTED] **CONTESTA.-** [REDACTED]

**A LA DÉCIMO OCTAVO.-** Quien era el encargado de recibir las llamadas provenientes del C-4 al Cuartel. **CONTESTA.-** [REDACTED]

**A LA DÉCIMO NOVENO.-** Qué diga el compareciente, cual es el procedimiento que se sigue en el Cuartel cuando hay una llamada de C-4. **CONTESTA.-** [REDACTED]

**A LA VIGÉSIMA.-** Que diga el compareciente si el 26 y 27 de septiembre del año dos mil catorce, los policías estatales [REDACTED] y [REDACTED] estuvieron en el CERESO de Taxco para cubrir el servicio. **CONTESTA.-** [REDACTED]

**A LA VIGÉSIMO PRIMERO.-** Que diga el compareciente para ingresar al Cuartel Regional existía un registro. **CONTESTA.-** [REDACTED]

**A LA VIGÉSIMO SEGUNDO.-** Que diga el compareciente cuantas áreas consta el Cuartel Regional. **CONTESTA.-** [REDACTED]

**A LA VIGÉSIMO TERCERO.-** Que describa el compareciente el dormitorio del Cuartel, que refiera si tiene asignado lugar o cómo duermen. **CONTESTA.-** [REDACTED]

**A LA VIGÉSIMO CUARTO.-** Que diga el compareciente si hay C-4 en el CRAPOL, quien lo opera. **CONTESTA.-** [REDACTED]

**A LA VIGÉSIMO QUINTO.-** Que diga el compareciente si existen registros para ingresar a las diferentes áreas de CRAPOL. **CONTESTA.-** [REDACTED]

**A LA VIGÉSIMO SEXTO.-** Que diga el compareciente quien era el encargado, de la Policía Estatal, en septiembre de 2014, de la seguridad en la zona de Tixtla de Iguala, Taxco, Apaxtla, Huitzucó, Tepecoacuilco, Pilcaya, Ixcateopan, Cuetzala del Progreso, Buena Vista de Cuéllar, Tetipac, Cocula y Chilpancingo. **CONTESTA.-** [REDACTED]

**A LA VIGÉSIMO SÉPTIMO.-** Que diga el compareciente de los elementos de la policía estatal, quien estuvo en Iguala el 26 y 27 de septiembre de 2014. **CONTESTA.-** [REDACTED]

**A LA VIGÉSIMO OCTAVO.-** Que diga el compareciente de los elementos de la policía estatal quien estuvo en Santa Teresa el 26 y 27 de septiembre de 2014. **CONTESTA.-** [REDACTED]

**A LA VIGÉSIMO NOVENO.-** Que diga el compareciente si se enteró de la agresión de los estudiantes normalistas ocurrida el 26 y 27 de septiembre de 2014. **CONTESTA.-** [REDACTED]

**A LA TRIGÉSIMO.-** Que diga el compareciente el 26 y 27 de septiembre de 2014, que arma tenía a su cargo. **CONTESTA.-** [REDACTED]

**A LA TRIGÉSIMO PRIMERO.-** Que diga el compareciente si se enteró de la agresión al equipo de fútbol "Los Avispones de Chilpancingo", ocurrida el 26 de septiembre de 2014. **CONTESTA.-** [REDACTED]

**A LA TRIGÉSIMO SEGUNDO.-** Se enteró [REDACTED]



AP/PGR/SDHE/DSC/OI/001/2015.

de toma de autobuses por parte de los estudiantes de la escuela normal rural "Raúl Isidro Burgos" de Ayotzinapa, en el Estado de Guerrero, el 26 y 27 de septiembre de 2014. **CONTESTA.-** [REDACTED] **A LA TRIGÉSIMO TERCERO.-** Sabe si alguno de sus compañeros Policías Estatales, atendió la denuncia que se realizó por la toma de autobuses de estudiantes normalistas el 26 y 27 de septiembre de 2014. **CONTESTA.-** [REDACTED] **A LA TRIGÉSIMO CUARTO.-** Me podría decir con qué vehículos contaba la Policía Estatal el 26 y 27 de septiembre de 2014 y quien los tenía asignados. **CONTESTA.-** [REDACTED]

**A LA TRIGÉSIMO QUINTO.-** Que describa las características del uniforme de la Policía Estatal que portaban el 26 de septiembre del año 2014. **CONTESTA.-** [REDACTED]

**TRIGÉSIMO SEXTO.-** Indique si el uniforme cuenta con chaleco, en caso afirmativo, qué características tiene, incluyendo las insignias. **CONTESTA.-** [REDACTED]

**A LA TRIGÉSIMO SÉPTIMO.-** Que diga el compareciente quien entrega los uniformes en la Policía Estatal. **CONTESTA.-** [REDACTED]

**A LA TRIGÉSIMA OCTAVO.-** Que diga el compareciente en caso de pérdida de alguna de las prendas que componen el uniforme, quien es el encargado de reponerlo. **CONTESTA.-** [REDACTED]

**A LA TRIGÉSIMO NOVENO.-** Que diga el compareciente, los materiales con los que está hecho el uniforme traen algún distintivo o código con el que se puede identificar, vienen personalizados, cómo se diferencia un uniforme de otro. **CONTESTA.-** [REDACTED]

**A LA CUADRAGÉSIMO.-** Cómo distingues tu uniforme de los otros. **CONTESTA.-** [REDACTED]

**A LA CUADRAGÉSIMO PRIMERO.-** Se enteró si elementos de la Policía Estatal, realizaron alguna detención los días 26 y 27 de septiembre de 2014. **CONTESTA.-** [REDACTED] **A LA CUADRAGÉSIMO SEGUNDO.-** Donde constan las detenciones. **CONTESTA.-** [REDACTED]

**A LA CUADRAGÉSIMO TERCERO.-** alguno de sus compañeros después del 26 de septiembre de 2014, perdió alguna parte del equipo de policía botas, pantalón, camisola, gorra, chaleco, quepi. **CONTESTA.-** [REDACTED]

**A LA CUADRAGÉSIMO CUARTO.-** Conoce al oficial [REDACTED] **CONTESTA.-** [REDACTED] **A LA CUADRAGÉSIMO QUINTO.-** Conoce al oficial [REDACTED]. **CONTESTA.-** [REDACTED]

**A LA CUADRAGÉSIMO SEXTO.-** Conoce a [REDACTED]. **CONTESTA.-** [REDACTED]

**A LA CUADRAGÉSIMO SÉPTIMO.-** Alguien le dijo que es lo que tenía que decir en esta declaración. **CONTESTA.-** [REDACTED]

**A LA CUADRAGÉSIMA OCTAVO.-** Ha recibido alguna amenaza **CONTESTA.-** [REDACTED] **A LA CUADRAGÉSIMA NOVENA.-** Que diga el compareciente, si tiene conocimiento o alguna referencia en qué lugar pueden encontrarse los 45 estudiantes de la Escuela Normal Rural "Raúl Isidro Burgos" de Ayotzinapa. **CONTESTA.-** [REDACTED] **A LA QUINCUAGÉSIMA.-** Qué diga el compareciente, si se enteró de algún operativo ordenado por el mando los días 26 y 27 de septiembre de 2014. **CONTESTA.-** [REDACTED] **A LA QUINCUAGÉSIMA PRIMERA.-** Conoce si la Policía Estatal contaba con equipo de espionaje al que le llamaban [REDACTED] y quien lo utilizaba. **CONTESTA.-** [REDACTED]



**FGR**  
FISCALÍA GENERAL  
DE LA REPÚBLICA

SUBPROCURADURÍA DE DERECHOS HUMANOS,  
PREVENCIÓN DEL DELITO Y SERVICIOS  
A LA COMUNIDAD

83

OFICINA DE INVESTIGACIÓN

AP/PGR/SDHPDSC/OI/001/2015.

- - - Acto continuo esta Representación Social de la Federación, con fundamento en lo dispuesto en los artículos 16, 21 y 102 Apartado "A" de la Constitución Política de los Estados Unidos Mexicanos; 1, 2, 15, 16, 17, 180 y 206 del Código Federal de Procedimientos Penales; 1 y 5 de la Ley Orgánica de la Fiscalía General de la República; se procedente poner a la vista del compareciente copias fotostáticas del rol de servicios, lista de asistencia de la Secretaría de Seguridad Pública y Protección Civil del Estado de Guerrero de los días 26 y 27 de septiembre del año 2014, relacionadas con la averiguación previa al rubro citada.

[REDACTED]

- - - Con lo anterior, y no habiendo más que agregar, se da por terminado el acto a las 15:45 quince horas con cuarenta y cinco minutos, firmando por el presente el compareciente y el intervinieron, previa lectura que se realiza y ratificación de su contenido.

----- D A M O S F E -----

EL

C.

TESTIGOS DE

C.

LIC.



GENERAL DE LA REPÚBLICA  
SUBPROCURADURÍA DE DERECHOS HUMANOS,  
PREVENCIÓN DEL DELITO Y SERVICIOS  
A LA COMUNIDAD

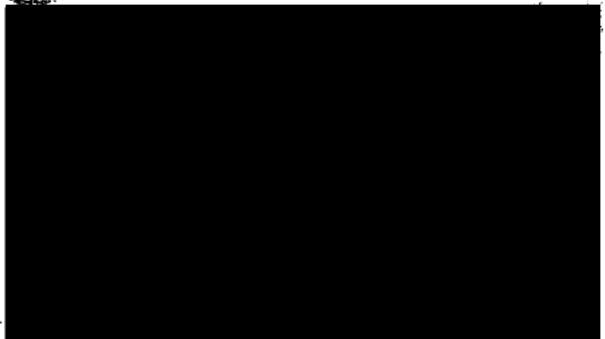

**CERTIFICACION**

En la ciudad de México, a los **11** once días de **abril** del **2019** dos mil diecinueve, el suscrito licenciado [REDACTED] Ministerio Público de la Federación, adscrito a la Oficina de Investigación de la Subprocuraduría de Derechos Humanos, Prevención del Delito y Servicios a la Comunidad, quien actúa en forma legal con dos testigos de asistencia que la final firman y dan fe, y con fundamento en el artículo 16 y 208, del Código Federal de Procedimientos Penales: -----

**CERTIFICA.**

--- Que las presentes copias fotostáticas que consta de **01** (una) foja útil, son fiel y exacta reproducción de su original, que se tuvo a la vista de la cual se da fe en términos del artículo 208 del Código Federal de Procedimientos Penales: -----

**CONSTE.**

--- Así lo acordó y firma el Licenciado [REDACTED] Ministerio Público de la Federación, adscrito a la oficina de Investigación, de la Subprocuraduría de Derechos Humanos Prevención del Delito y Servicios a la Comunidad, y con dos testigos de asistencia que al final firman para debida constancia: -----

**DAMOS FE.**

TESTIGOS DE [REDACTED]

LIC. [REDACTED]

C. [REDACTED]



SECRETARÍA DE SEGURIDAD PÚBLICA Y PROTECCIÓN CIVIL

Sección: Unidad de Asuntos Jurídicos y Derechos Humanos.
Averiguación Previa: PGR/SEIDO/UEIDMS/849/2014.
Oficio número: 3446/2014.
Asunto: Se remite información.

Chilpancingo, Gro., octubre 22 del 2014.
"2014, Año de Octavio Paz"

LIC. [Redacted]
AGENTE DEL MINISTERIO PÚBLICO DE LA FEDERACIÓN
ADSCRITO A LA UNIDAD ESPECIALIZADA DE SEQUESTROS
DE LA S.E.I.D.O.
PRESENTE.

Por instrucción del COMISARIO GENERAL, D.M.P. LIC. LEONARDO O. VÁZQUEZ PÉREZ, Secretario de Seguridad Pública y Protección Civil y en cumplimiento a su oficio número SEIDO/UEIDMS/FE-A/SN/2014, de fecha 20 de octubre del año en curso, recibido por oficialía de partes de esta Secretaría a las 14:47 horas, de la fecha, relativo a la averiguación previa, número [Redacted] por este conducto y dentro del término que fue concedido, adjunto al presente copias certificadas que contienen la información solicitada por esa representación social, y que mediante oficio número 5013/2014 de esta fecha, que remite el Inspector General JUAN JOSÉ GARCÍA MARTÍNEZ, Subsecretario de Prevención y Operación Policial, al cual acompaña la siguiente información:

- 1.- El parte de novedades de los días 26 y 27 de septiembre de 2014, en el que se precisa el nombre, cargo y rango del personal que tuvo conocimiento respecto de los hechos ocurridos en el Municipio de Iguala, Estado de Guerrero.
2.- La cantidad de servicios y el estado de fuerza del personal destacado en Iguala.
3.- Bitácora de utilización de la central en prevención de sus instalaciones en Iguala, respecto a la entrada y salida de los vehículos oficiales en ese destacamento.

Lo que me pido comunicar para los efectos legales correspondientes.

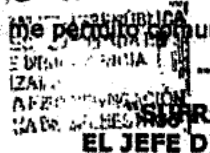

ATENTAMENTE.
SIRRAGIO EFECTIVO. NO REELECCIÓN.
EL JEFE DE LA UNIDAD DE ASUNTOS JURÍDICOS Y DERECHOS HUMANOS.

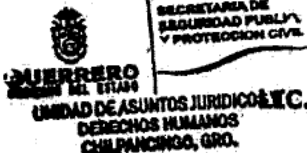

Ccp. C. COMISARIO GENERAL, D.M.P. LIC. LEONARDO O. VÁZQUEZ PÉREZ, Secretario de Seguridad Pública y Protección Civil.- Para su superior conocimiento.-Presente.

ECI/regt.
Boulevard René Juárez Cisneros No. 62, Col. Ciudad de los Servicios, Chilpancingo, Gro.C.P. 39074, Palacio de Gobierno, Edificio Costa Grande, Primer Piso.

Teléfono (747) 47 1 97 32
www.juridico\_sapypo@yahoo.com.mx

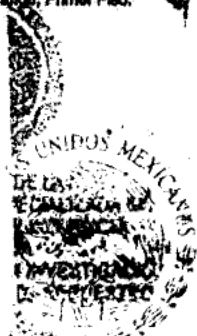

HOJA ①

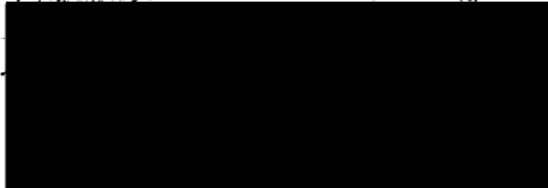

11/04/2019





DEPENDENCIA: Secretaría de Seguridad Pública y Protección Civil.

SECCIÓN: Subsecretaría de Prevención y Operación Policial.

OFICIO No.: 5013/2014.

ASUNTO: Informe.

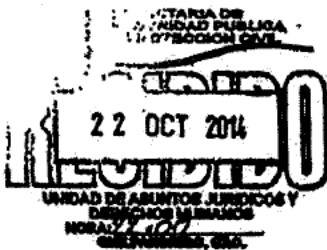

Chilpancingo, Guerrero, Octubre 22 de 2014.

LIC. [Redacted]  
JEFE DE LA UNIDAD DE ASUNTOS JURÍDICOS Y DERECHOS HUMANOS PRESENTE.

En atención a su oficio número 442/2014, de esta fecha, deducido del similar SEIDO/UEIDMS/FE-A/SN/2014 de fecha 20 de Octubre del año que cursa, emitido por el C. [Redacted] Agente del Ministerio Público de la Federación, Adscrito a la Unidad Especializada en Investigación de Secuestro S.E.I.D.O., relacionado con la Averiguación Previa número A.P. [Redacted] mediante el cual solicita se informe a esa Representación Social de la Federación, diversos rubros. En virtud de lo anterior, informo a usted, que el C. Coordinador Operativo de la Región Norte remitió a esta Subsecretaría, su similar número 2079/2014, al cual acompaña los documentos originales requeridos, siendo los siguientes:

- 1.- El parte de novedades de los días 26 y 27 de septiembre de 2014, en el que se precisa el nombre, cargo y rango del personal que tuvo conocimiento respecto de los hechos ocurridos en el Municipio de Iguala, Estado de Guerrero.
- 2.- La factura de servicios y el estado de fuerza del personal destacado en Iguala.
- 3.- bitácora que utiliza la guirra en prevención de sus instalaciones en Iguala, respecto a la entrada y salida de los vehículos oficiales en ese destacamento.

Los cuales le remito para los efectos legales correspondientes, mismos que solicito que una vez que sean legalmente cotejados, me sean devueltos, para regresarlos a su origen que es la Coordinación Operativa de la Región Norte.

Sin otro particular aprovecho la ocasión para saludarlo cordialmente.

[Redacted Signature]  
N. [Redacted] CIACIÓN POLICIAL.

C.p. G. Comisario General DMP, LIC. LEONARDO G. VÁZQUEZ PÉREZ, Secretario de Seguridad Pública y Protección Civil.- Para su superior conocimiento.- Presente.  
C.p. Expediente.

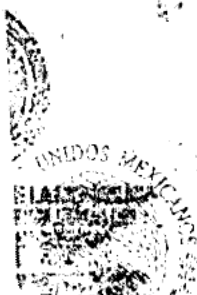

Hoja (2)



4104/2014

**UNIDAD ESTATAL DE TELECOMUNICACIONES  
DIRECCIÓN REGIONAL C4 IGUALA.**

412

DEPENDENCIA: U. E. T.  
SECCIÓN: U. E. T. - Iguala.  
NÚM. DE OFICIO: UET-I/TARJETA/182.

**ASUNTO: Tarjeta Informativa solicitud de videos.**

Iguala, Gro., a 22 de Octubre de 2014.

"2014, Año de Octavio Paz"

C. Inspector Jefe.

**ENCARGADO DE LA SEGURIDAD DEL MUNICIPIO  
DE IGUALA DE LA INDEPENDENCIA GUERRERO.  
PRESENTE:**

En atención al oficio número SEIDO/SEIDMS/FE-A/SN/2014, de fecha veinte de octubre del año en curso, mediante el cual solicita **las grabaciones de seguridad ubicadas en el C4 del municipio de Iguala de la Independencia, Estado de Guerrero a partir de las 18:00 dieciséis horas del día 26 de septiembre a las 10:00 diez horas del día 27 de septiembre de 2014**, al respecto le informo que el Centro de Control, Comando y Computo (C-4) Iguala, cuenta con instalaciones en el lugar que precisa el oficio de las cuales desde el día veintinueve de mayo del año dos mil trece se encontraban fuera de servicio veintidós equipos debido a una tormenta eléctrica que se suscitó en esta ciudad la cual provocó diversas descargas atmosféricas al nodo ubicado en las instalaciones del Palacio Municipal de la Ciudad de Iguala donde se concentra la conectividad de la mayoría de la cámaras así como en lugares aledaños y durante el periodo referido solo se encontraban operativas los siguientes equipos:

[Redacted list of equipment]

sin embargo no es posible extraer los videos que solicita directamente del servidor, ya que en razón de que el sistema de video grabación para optimizar el almacenamiento utiliza el procedimiento de sobre escritura de información, consistente en grabar ininterrumpidamente durante siete días y al finalizar este tiempo, para continuar grabando debe hacerse espacio en el disco borrando automáticamente y de manera cronológica del día uno en adelante, comenzando nuevamente con el almacenamiento, hasta llegar a los siete días y así sucesivamente, por lo que en base a la fecha del video que solicita, resulta materialmente imposible proporcionar el video solicitado de conformidad con el procedimiento de escrituración descrito.

Sin otro particular aprovecho la ocasión para reiterarle mi más alta y distinguida colaboración.

SUFRAGANTE  
LA ENCARGADO DE LA  
TELECOMUNICACIONES

ENTE  
REELECCION  
IÓN REG  
REGIÓN N

L. I.

C.c.p.- Archivo. n  
OLC

SUBCENTRO IGUALA  
C-4

AV. Industrial Petrolera Esq. Calle C, Col. Cd. Industrial, C.P. 40025  
Iguala de la Independencia, Gro. Tel. Y Fax: (01 733) 333 90 01.

SEIDO/SEIDMS/FE-A/SN/2014

Hoja (3)

[Redacted signature area]

11/04/2019  
Investigación

# COPIAS CERTIFICADAS

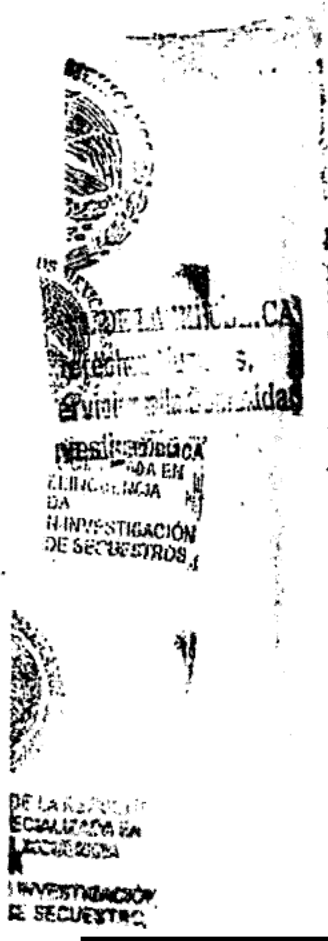

Hoja (4)



GENERAL 10/04/2019  
 Dirección de Investigación y Seguridad  
 y de Investigación

11/04/2019

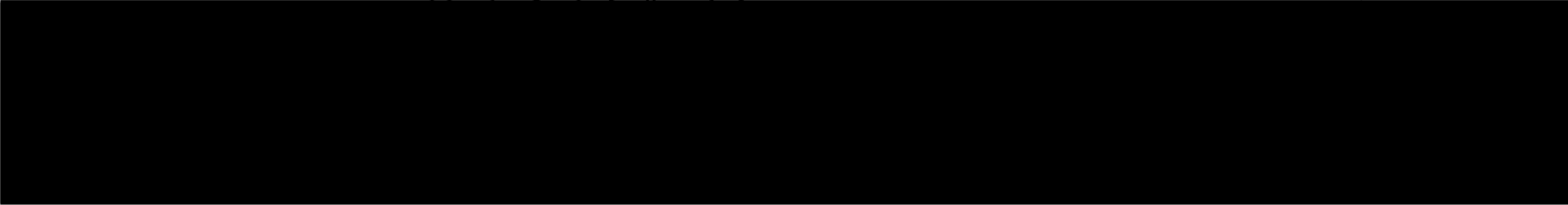

SECRETARIA DE ECONOMIA  
SECRETARIA DE ECONOMIA  
SECRETARIA DE ECONOMIA

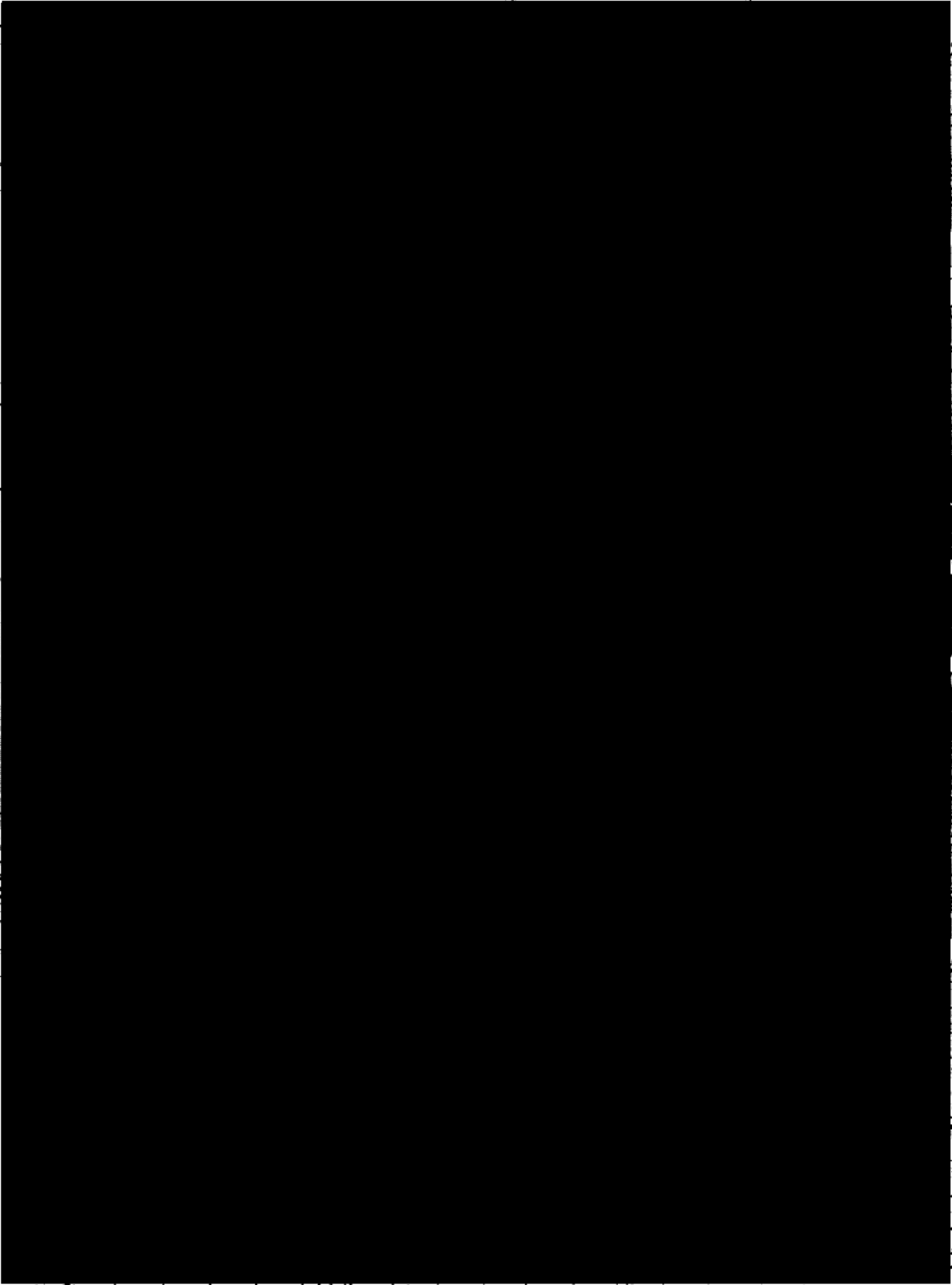

FECHA: 11/04/2019  
DIA: 11  
MES: 04  
AÑO: 2019  
HORA: 10:00  
LUGAR: SECRETARIA DE ECONOMIA

11/04/2019

ENCUENTRO  
VERIFICATIVO

FECHA	NOM. DEL EMPLEADO	ESTRUCTURA	DESTINO	HR. QUEDA	HR. SUREADO

-- EL SUSCRITO LIC. [REDACTED] JEFE DE LA UNIDAD DE ASUNTOS JURÍDICOS Y DERECHOS HUMANOS DE LA SECRETARÍA DE SEGURIDAD PÚBLICA Y PROTECCIÓN CIVIL DEL GOBIERNO DEL ESTADO DE GUERRERO, Y CON FUNDAMENTO EN LO DISPUESTO POR EL ARTÍCULO 14 FRACCIÓN XLVIII DEL REGLAMENTO INTERIOR DE LA SECRETARÍA DE SEGURIDAD PÚBLICA Y PROTECCIÓN CIVIL DEL ESTADO DE GUERRERO;

CERTIFICA:

-- QUE LAS PRESENTES COPIAS FOTOSTÁTICAS COMPUESTAS DE DOS FOJAS ÚTILES, CONSISTENTES EN LA [REDACTED] QUE UTILIZA LA GUARDIA EN PREVENCIÓN DE SUS INSTALACIONES EN IGUALA, RESPECTO A LA ENTRADA Y SALIDA DE LOS VEHÍCULOS OFICIALES EN ESE DESTACAMENTO; DOCUMENTOS QUE FUERON COTEJADOS FIELMENTE CON LOS ORIGINALES QUE TUVE A LA VISTA. ----- CONSTE.

-- LO QUE CERTIFICO PARA TODOS LOS EFECTOS LEGALES ANQUE HAYA LUGAR, A LOS VEINTIDÓS DÍAS DEL MES DE OCTUBRE DEL AÑO DOS MIL CATORCE, EN LA CIUDAD DE CHILPANCINGO DE LOS BRAVO, GUERRERO. -----

ESTADO LIBRE Y SOBERANO DE GUERRERO  
SECRETARÍA DE SEGURIDAD PÚBLICA Y PROTECCIÓN CIVIL  
UNIDAD DE ASUNTOS JURÍDICOS Y DERECHOS HUMANOS  
CHILPANCINGO, GRO.

SECRETARÍA DE SEGURIDAD PÚBLICA Y PROTECCIÓN CIVIL  
UNIDAD DE ASUNTOS JURÍDICOS Y DERECHOS HUMANOS  
INVESTIGACIÓN DE SEQUESTRO

Hoja (7)

SECRETARÍA DE SEGURIDAD PÚBLICA Y PROTECCIÓN CIVIL  
Unidad de Asuntos Jurídicos y Derechos Humanos  
Investigación de Sequestro  
11/09/2019

417-92

# COPIAS CERTIFICADAS

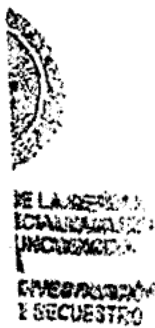
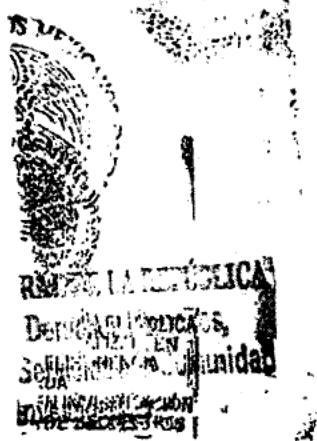

Hoja 8

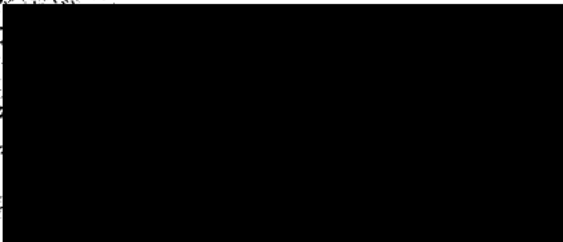

11/09/2019



IGUALA DE LA INDEPENDENCIA GRO., A 27 DE SEPTIEMBRE DEL 2014.

PARA: COMISARIO GENERAL D.M.P.  
C. LIC. LEONARDO OCTAVIO VÁZQUEZ PÉREZ.  
SECRETARIO DE SEGURIDAD PÚBLICA Y PROTECCIÓN CIVIL.

DE: INSPECTOR GENERAL  
[REDACTED]  
COORDINADOR OPERATIVO REGIÓN NORTE.  
IGUALA.

PARTE DE NOVEDADES REGIÓN NORTE

ME PERMITO INFORMAR A USTED, LAS NOVEDADES OCURRIDAS DURANTE LAS 24 HORAS ANTERIORES A LA FECHA.  
MISMAS QUE TRASCUARRENDE LAS 07:30 HORAS DEL 26 A LAS 07:30 HORAS DEL DÍA 27 DE SEPTIEMBRE DE 2014.

SECTOR I. [REDACTED]

SECTOR I. [REDACTED]  
[REDACTED]  
[REDACTED] ARRIBAN A LA CIUDAD DE IGUALA DE LA INDEPENDENCIA EL PROCURADOR DE JUSTICIA DEL ESTADO LIC.  
Y [REDACTED] CABRERA, EL SECRETARIO DE SEGURIDAD PÚBLICA Y PROTECCIÓN CIVIL Y EL SUBSECRETARIO DE  
PREVENCIÓN Y OPERACIÓN POLICIAL CON PERSONAL A SU MANDO.

SECTOR I. [REDACTED]  
[REDACTED]  
[REDACTED] HORAS SE ESTABLECEN PUESTOS DE CONTROL EN LAS ENTRADAS Y SALIDAS DE LA CIUDAD DE IGUALA EN  
COORDINACIÓN CON PERSONAL MILITAR (EL TOMATAL, LOMA DEL COYOTE Y EL NARANJO).

06:30 HORAS SE CONCENTRAN GRUPOS DE LA FUERZA ESTATAL EN LAS INSTALACIONES DEL 27 BATALLON DE  
INFANTERIA, CON EL FIN DE ESTABLECER LAS BASES DE OPERACIONES MIXTAS URBANAS.

07:00 HORAS SE CONCENTRAN ELEMENTOS DE LA PREVENTIVA MUNICIPAL CON UNIDADES AL CUARTEL DE LA POLICIA  
ESTATAL PREVENTIVA, ASISTIDOS POR EL PERSONAL DE LA PROCURADORIA DE JUSTICIA DEL ESTADO.

SECTOR II. [REDACTED]  
GRUPOS OPERATIVOS EN EL MUNICIPIO DE COPALILLO.

CUARTEL SECTORIAL DE COPALILLO. [REDACTED]

SECTOR III. [REDACTED]  
GRUPOS OPERATIVOS EN EL MUNICIPIO DE TAXCO.

CUARTEL SECTORIAL DE TAXCO DE ALARCÓN Y SERVICIO DE ANTENAS. [REDACTED]

SECTOR IV. [REDACTED]

[REDACTED]

[REDACTED]

Hoja 9

11/04/2014



INFORMACION

419 94

T.I. No 02369

ME PERMITO INFORMAR A USTED, QUE SE TUVO CONOCIMIENTO POR PARTE DE PERSONAL DE BÚSQUEDA DE INFORMACIÓN DE ESTA COORDINACIÓN OPERATIVA QUE CON UN HORARIO DE LAS 18:45 A LAS 19:40 HORAS DE ESTA FECHA, SE LLEVÓ A CABO EN LA EXPLANADA DE LAS TRES GARANTÍAS DE ESTA CIUDAD DE IGUALA DE LA INDEPENDENCIA, EL SEGUNDO INFORME DE ACTIVIDADES DE LA C. [REDACTED] PRESIDENTA DEL DIF MUNICIPAL DE IGUALA DE LA INDEPENDENCIA:

EN EL EVENTO POLÍTICO SE CONTÓ CON LA PRESENCIA DE LAS SIGUIENTES PERSONALIDADES LOS CC:

- [REDACTED] QUIEN ACUDIO EN REPRESENTACION DE LIC. ANGEL HELADIO AGUIRRE RIVERO, GOBERNADOR DEL ESTADO DE GUERRERO.
- [REDACTED] PRESIDENTE MUNICIPAL DE IGUALA DE LA INDEPENDENCIA Y COMUNA.
- [REDACTED] QUIEN ACUDIO EN REPRESENTACION DEL COMANDANTE DEL 27 BATAILLON DE INFANTERIA.
- [REDACTED] COORDINADOR OPERATIVO DE LA REGION NORTE, QUIEN ACUDIO EN REPRESENTACION DEL SECRETARIO DE SEGURIDAD PUBLICA Y PROTECCION CIVIL.

ASI MISMO SE CONTÓ CON LA ASISTENCIA DE APROXIMADAMENTE 3200 PERSONAS, DE ESTA CIUDAD Y DE LA DIFERENTES COMUNIDADES, DESARROLLÁNDOSE LA ACTIVIDAD SIN QUE SE REGISTRARA INCIDENTE ALGUNO.

ASUNTOS JURIDICOS Y  
DERECHOS HUMANOS  
PANCINGO, GBO.

T.I. No. 02368

ME PERMITO INFORMAR A USTED, PARA SU SUPERIOR CONOCIMIENTO QUE EN ESTA FECHA, PERSONAL DE LA FUERZA ESTATAL PROPORCIONO APOYO CON SEGURIDAD EN EL RESGUARDO DE LOS BIENES MONETARIOS DEL PROGRAMA SOCIAL "PROSPERA", EN LOS SIGUIENTES MUNICIPIOS DE LA REGION NORTE: IXCAPUZALCO (PEDRO ASCENCIO ALQUISIRAS), PILCAYA

T.I. 02367

DE 07:00 A LAS 15:30 HORAS DEL DIA DE HOY, PERSONAL DE LA FUERZA ESTATAL PROPORCIONO SEGURIDAD A LA GIRA DE TRABAJO DEL SENADOR [REDACTED] MISMA QUE SE LLEVO A CABO, POR LA COMUNIDAD DE OXTOTTLAN, Y CABECERA MUNICIPAL DE TELOLAPAN, EN LOS SIGUIENTES HORARIOS DE TRABAJO:

- DE 10:15 A 10:50 HORAS, SE LLEVO A CABO LA REUNION CON MAESTROS JUBILADOS DEL MUNICIPIO EN MENCIÓN, EN EL LUGAR CONOCIDO COMO LA CASA DE LOS JUBILADOS, CON UNA ASISTENCIA DE 50 MAESTROS APROXIMADAMENTE POR SECDESTAC.
- DE 11:05 A 11:45 HORAS, SE LLEVO A CABO UNA ENTREVISTA CON EL LOCUTOR EN COMUNICACIÓN SOCIAL [REDACTED] EN LAS INSTALACIONES MÓVILES DE LA RADIO T-CAMPANA, EN EL INTERIOR DEL H. AYUNTAMIENTO MUNICIPAL.
- DE 12:20 A 13:50 HORAS, SE LLEVO A CABO LA VISITA A LA IGLESIA CATÓLICA DE LA COMUNIDAD DE OXTOTTLAN, MUNICIPIO DE TELOLOAPAN.

SECRETARÍA DE SEGURIDAD PÚBLICA  
INVESTIGACIÓN Y SEGUIMIENTO

[REDACTED]

Hoyo 10

11/09/2019

420 95

NO OMITO MENCIONAR QUE EL SENADOR EN MENCIÓN SE TRASLADO EN UNA SUBURBAN COLOR NEGRA, CON NUMERO DE [REDACTED] DEL ESTADO DE GUERRERO; EL CUAL EN SU REGRESO FUE ESCOLTADO HASTA LA CASITA DE COBRO NUMERO TRES, SIN NOVEDAD.

DURANTE DICHO EVENTO NO SE REPORTO INCIDENTE ALGUNO.

T.L. 02366.

DE LAS 13:00 A 14:30 HORAS DE ESTA FECHA, EN LA SALA DE JUNTAS DEL CA IGUALA, SE DESARROLLO LA DÉCIMA SEGUNDA REUNIÓN DE COORDINACIÓN Y COLABORACIÓN PARA LA ATENCIÓN DEL SERVICIO DE DE EMERGENCIAS 066; DONDE SE VERIFICARON LOS TIEMPOS DE RESPUESTA Y EL MAPA GEODELICTIVO DEL MUNICIPIO DE IGUALA DE LA INDEPENDENCIA, ASINTIENDO A DICHO EVENTO LOS CC.

MEDICO. MARIO CASTREJON MOTA

LIC. GILBERTO MIRANDA BAUTISTA

LIC. [REDACTED]

INSPECTOR. [REDACTED]

OFICIAL. RAFAEL MENDOZA VENTURA

SECRETARIA GEM. CLETO BALDERA  
SEGURIDAD PUBLICA Y PROTECCION CIVIL

SECRETARIA GEM. CLETO BALDERA  
SEGURIDAD PUBLICA Y PROTECCION CIVIL  
SERVICIOS JURIDICOS Y  
E. CAMINOS  
JANGO, GRO. POL. 2

ING. CINTIA CASTILLO

POL. 2 [REDACTED]

SINDICO PROCURADOR DEL MUNICIPIO DE IGUALA DE LA INDEPENDENCIA.

DIRECTOR DEL SISTEMA ESTATAL DE INFORMACIÓN POLICIAL.

ENCARGADA DE LA SUBDIRECCIÓN DE LOS SERVICIOS DE EMERGENCIA 066 Y DENUNCIA ANÓNIMA 089.

COORDINADOR DE LA FUERZA ESTATAL EN LA REGIÓN NORTE.

COORDINADOR DE PROTECCIÓN CIVIL ESTATAL

COORDINADOR DE URGENCIAS MÉDICAS DE CRUZ ROJA MEXICANA.

DIRECTORA DE LA LICENCIATURA EN PARAMÉDICOS DE LA UTRNG.

SUPERVISOR DE TURNO DE LA POLICÍA PREVENTIVA MUNICIPAL DE IGUALA DE LA INDEPENDENCIA.

CABE HACER MENCIONAR QUE SE ACORDÓ REUNIRSE DE NUEVA CUENTA, A LAS 11:00 HORAS DEL DÍA 31 DE OCTUBRE DEL AÑO EN CURSO.

T.L. 02365.

ME PERMITO INFORMAR A USTED QUE EL DÍA 30 DE OCTUBRE DE 2019, A LAS 10:24 HORAS DE ESTA FECHA, SE RECIBIÓ UNA LLAMADA TELEFÓNICA ANÓNIMA [REDACTED]

EN RELACIÓN AL REPORTE A DICHO LUGAR SE TRASLADARON ELEMENTOS DE LA FUERZA ESTATAL EN COORDINACIÓN CON PERSONAL DE PROTECCIÓN CIVIL ESTATAL Y ELEMENTOS DE LA POLICÍA FEDERAL SECTOR CAMINOS, QUIENES INFORMARON QUE AL ARRIBAR LOCALIZARON VOLGADO [REDACTED]

[REDACTED] DEL SERVICIO PÚBLICO FEDERAL, PROPIEDAD DE LA EMPRESA CON [REDACTED] MISMO QUE TRANSPORTABA QUÍMICOS TÓXICOS (NITRATO DE AMONIO) EL CUAL SE ENCUENTRA OBSTRUYENDO AMBOS CARRILES CONDUcido POR EL C. [REDACTED] ORIGINARIO [REDACTED]

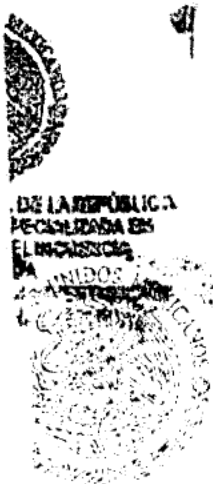

Hoja (11)



11/04/2019

SECRETARIA GEM. CLETO BALDERA  
SEGURIDAD PUBLICA Y PROTECCION CIVIL  
SERVICIOS JURIDICOS Y  
E. CAMINOS  
JANGO, GRO. POL. 2

DEL ACCIDENTE SE HICIERON CARGO ELEMENTOS DE LA POLICÍA FEDERAL SECTOR CAMINOS, LOS QUE MANIFESTARON QUE EL ACCIDENTE SE ORIGINO POR EL EXCESO DE VELOCIDAD, ASÍ MISMO ORDENARON EL ARRASTRE DE DICHO CAMIÓN AL CORRALÓN DE GRÚAS HERMANOS RODRÍGUEZ DE ESTA CIUDAD DE IGUALA.

T. I. 02370

POR ESTE CONDUCTO ME PERMITO REALIZARLE UNA NARRATIVA DE HECHOS OCURRIDOS EL DIA 26 DE SEPTIEMBRE DE 2014.

A LAS 17:59 HRS. REPORTARON VÍA TELEFÓNICA DE C-4 CHILPANCINGO, SOBRE LA SALIDA DE DOS AUTOBUSES DE LA LÍNEA ESTRELLA DE ORO, CON NÚMERO ECONÓMICO 1568, 1531, CON ESTUDIANTES DE LA ESCUELA RURAL AYOTZINAPA, CON DIRECCIÓN A LA CIUDAD DE IGUALA DE LA INDEPENDENCIA.

20:00 HORAS, ARRIBA A ESTA CIUDAD, EL AUTOBÚS CON NÚMERO ECONÓMICO 1531 EN LA CASETA DE COBRO NUMERO TRES DE ESTA CIUDAD, EN TANTO EL AUTOBÚS CON NÚMERO ECONÓMICO 1568 SE QUEDO FRENTE EL RESTAURANT LA PALMA UBICADO A UN COSTADO DE LA CARRETERA FEDERAL IGUALA CHILPANCINGO EN ESPECIFICO EN EL [REDACTED] EN CUYO LUGAR DURANTE UNA HORA ESTUVIERON BOTEANDO Y EXTRAYENDO DISEL, POR LO ANTES NARRADO EL SUSCRITO CON TRES ELEMENTOS MÁS SE TRASLADO A LA CASETA EN MENCIÓN, LUGAR DONDE SE COORDINO CON PERSONAL DE LA POLICÍA FEDERAL SECTOR CAMINOS AL MANDO DEL OFICIAL VÍCTOR COLMENARES CAMPOS, CON [REDACTED] ELEMENTOS MÁS EN [REDACTED], PROCEDIENDO A MONITOREAR LAS ACTIVIDADES DE DICHS ESTUDIANTES, QUIENES PRETENDÍAN SECUESTRAR AUTOBUSES. AL NOTAR LOS ESTUDIANTES DE LA NORMAL RURAL DE AYOTZINAPA QUE NO EXISTÍAN CONDICIONES PARA REALIZAR SU ACTIVIDAD, POR FALTA DE CIRCULACIÓN DE AUTOBUSES POR ESA ARTERIA VIAL PROCEDIERON A RETIRARSE DEL LUGAR SIN COMETER NINGUNA INCIDENTE ALGUNO.

21:20 HORAS, NOS INFORMO PERSONAL DE BÚSQUEDA DE INFORMACIÓN (SEIPOL IGUALA) QUE LOS NORMALISTAS DE AYOTZINAPA, SE ENCONTRABAN EN LA CENTRAL DE AUTOBUSES DE ESTRELLA BLANCA UBICADA EN CALLE HERMENEGILDO GALEANA CENTRO DE ESTA CIUDAD, LUGAR DONDE YA HABÍAN APODERADO DE DOS AUTOBUSES, MISMOS QUE HICIERON QUINTOS DE OPERADORES DE ESAS UNIDADES CIRCULARAN CON DIRECCIÓN AL CENTRO DE LA CIUDAD (MONUMENTO A LA BANDERAZO)

AL TENER LA INFORMACIÓN REFERIDA CON ANTELACIÓN; ME CONSTITUI AL CUARTEL REGIONAL DE LA POLICÍA ESTATAL PREVENTIVA C-4 EN CARRETERA ESTATAL IGUALA TUXPÁN KM. 1.5 EN ESPECIFICO A UN COSTADO DEL CERERESO DE TUXPÁN, CON EL FIN DE ORGANIZAR AL PERSONAL QUE TENGO A MI MANDO PARA ATENDER LA CONTINGENCIA.

21:32 HORAS, YA CONSTITUIDO EN EL CUARTEL REGIONAL, LOS RADIO OPERADORES DE LA POLICÍA ESTATAL DEL C4 IGUALA Y DEL CUARTEL REGIONAL ME HACEN DEL CONOCIMIENTO, QUE LAS OPERADORAS DEL SERVICIO DE EMERGENCIAS 066 HAY RECIBIDO LLAMADAS TELEFÓNICAS DONDE SE ADVIERTEN QUE ESTUDIANTES DE LA NORMAL RURAL DE AYOTZINAPA RAÚL ISIDRO BURGOS SE ENCUENTRA [REDACTED]

[REDACTED]

21:35 HORAS, [REDACTED]

21:42 HORAS, [REDACTED]

Hoja 19

[REDACTED]

11/09/2019

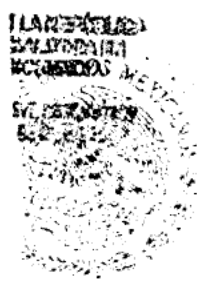

SECRETARÍA DE SEGURIDAD PÚBLICA  
Ministerio de Relaciones Exteriores  
Policía Federal de México  
Instituto de Investigación

CABE HACER MENCIÓN EL PERSONAL A MI MANDO SE ENCUENTRA DESPLUGADO CUBRIENDO LOS SIGUIENTES SERVICIOS:

~~422~~ 97

N/P	NO. DE ELEMENTOS	UBICACIÓN	SERVICIO
1.-			REFUERZO OPERATIVO
2.-			REFUERZO OPERATIVO
3.-			GUARDIA I
4.-			GUARDIA II
5.-			MEDIDAS CAUTELARES
6.-			GRUPO DE ESCOLTAS
7.-			COORDINACIÓN OPERATIVA, ESCRIBIENTES Y RADIO OPERADORES
8.-			SEGURIDAD A INSTALACIONES DEL CERESO DE TUXPAN
9.-			SEGURIDAD A INSTALACIONES DEL CA IGUALA
10.-			GUARDIA EN PREVENCIÓN
11.-			GUARDIA EN PREVENCIÓN
12.-			PAGOS DE PROGRAMA PROSPERA (RILCAYA)
13.-			SEGURIDAD A INSTALACIONES DE ANTENAS DE MICRO ONDAS.
14.-			SEGURIDAD A INSTALACIONES DEL CERESO
15.-			FERIA RELIGIOSA
16.-			SEGURIDAD A INSTALACIONES DEL CERESO
17.-			
18.-			
19.-			
20.-			
21.-			EVALUACIÓN
22.-			COMISIONADO
23.-			CURSO DE ACREDITACIÓN (IUCP)
TOTAL		ELEMENTOS	

DESCRIPCIÓN DE SERVICIOS DE SEGURIDAD PÚBLICA Y PROTECCIÓN CIVIL  
 SERVICIOS DE SEGURIDAD PÚBLICA Y PROTECCIÓN CIVIL  
 SERVICIOS DE SEGURIDAD PÚBLICA Y PROTECCIÓN CIVIL

21:45 HORAS, [REDACTED]

21:47 HORAS [REDACTED]

HOJA (13)

[REDACTED]

11/04/2019

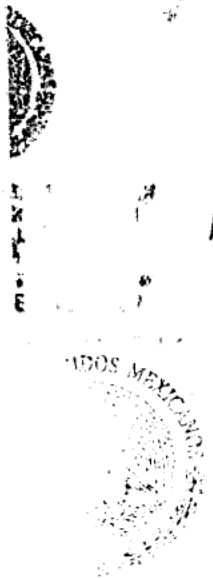

ESTADOS UNIDOS MEXICANOS  
 SECRETARÍA DE SEGURIDAD PÚBLICA  
 DIRECCIÓN GENERAL DE PROTECCIÓN CIVIL

423-98

LLAMADAS TELEFÓNICAS REALIZADAS POR LA CIUDADANÍA EN LOS NÚMEROS DE EMERGENCIA 066, ATENDIDAS POR LAS OPERADORAS DE DICHO NÚMERO DE EMERGENCIA, COMO LO ESTABLECEN LAS PAPELETAS QUE SE LEVANTARON CON DICHS REPORTES:

• HORAS, PAPELETA [REDACTED]

• HORAS, PAPELETA [REDACTED]

• HORAS, PAPELETA [REDACTED]

• HORAS, PAPELETA [REDACTED]

• HORAS, PAPELETA [REDACTED]

• HORAS, PAPELETA [REDACTED]

LOS JUZGADOS Y  
MUNICIPIOS  
DE LOS GRUPOS

T. 1.02371

SIENDO LAS [REDACTED] HORAS DEL DÍA DE AYER, SE RECIBIÓ UNA LLAMADA TELEFÓNICA ANÓNIMA AL SERVICIO DE EMERGENCIAS 066 DE ESTA CIUDAD, INDICANDO QUE [REDACTED]

[REDACTED]

• EN RELACIONAL REPORTE [REDACTED]

[REDACTED]

[REDACTED]

[REDACTED]

HOJA 14

LA COMISIÓN  
DE INVESTIGACIÓN  
DE LOS GRUPOS

DE INVESTIGACIÓN  
DE LOS GRUPOS



11/04/2019

GENERAL DE LA REPÚBLICA  
de Derechos Humanos,  
y Servicios a la Comunidad  
de Investigación

22/ 99

[Redacted]

[Redacted]

T. I. 02372

[Redacted]

TRANSITO DEL ESTADO, CAMINOS, PUERTOS Y AEROPUERTOS.  
AL MANDO DEL OFICIAL [Redacted] E REPORTAN SIN NOVEDAD.

VACACIONISTAS OPERATIVOS: DEL 16 AL 29 [Redacted]

[Redacted]

PERSONAL OPERATIVO [Redacted]

[Redacted]

FALTISTAS OPERATIVOS:

1. [Redacted]
2. [Redacted]
3. [Redacted]

CENTROS DE ADAPTACION SOCIAL

	CERESO DE TUXPAN		CERESO DE TELOLDAPAN		CERESO DE TAXCO	
	HOMBRES	MUJERES	HOMBRES	MUJERES	HOMBRES	MUJERES
PROCESADOS DEL FUERO COMUN	127	31	13	2	39	6
SENTENCIADOS DEL FUERO COMUN	213	13	46	4	56	1
PROCESADOS DEL FUERO FEDERAL	67	3	1	0	1	0
SENTENCIADOS DEL FUERO FEDERAL	99	3	0	0	5	0
	TOTAL 506		TOTAL 66		TOTAL 108	

HOJA (15)

[Redacted]

11/04/2014



INSTITUTO DE LA DEFENSA  
DE LOS DERECHOS HUMANOS  
Y SERVICIO DE DEFENSA  
DE INVESTIGACION

ESTADO DEL TIEMPO:

MATERIALES:

RESPECTUOSAMENTE,  
COORDINADOR OPERATIVO DE LA  
REGION NORTE

SECRETARIA DE SEGURIDAD PUBLICA

SECRETARIA DE  
ASISTENCIA SOCIAL

SECRETARIA DE  
JUSTICIA HUMANA  
Y DERECHOS HUMANOS

MEXICO  
ESTADOS UNIDOS MEXICANOS  
SECRETARIA DE LA REPUBLICA  
SECRETARIA DE JUSTICIA HUMANA  
Y DERECHOS HUMANOS  
SECRETARIA DE SEGURIDAD PUBLICA  
SECRETARIA DE ASISTENCIA SOCIAL

SECRETARIA DE JUSTICIA HUMANA  
Y DERECHOS HUMANOS

HORA 16



11/04/2019

SECRETARIA DE LA REPUBLICA  
SECRETARIA DE JUSTICIA HUMANA  
Y DERECHOS HUMANOS  
SECRETARIA DE SEGURIDAD PUBLICA  
SECRETARIA DE ASISTENCIA SOCIAL



IGUALA DE LA INDEPENDENCIA GRO., A 28 DE SEPTIEMBRE DEL 2014.

PARA: COMISARIO GENERAL D.M.P.  
C. LIC. [REDACTED]  
SECRETARIO DE SEGURIDAD PÚBLICA Y PROTECCIÓN CIVIL.

DE: INSPECTOR GENERAL  
OFICIAL [REDACTED]  
COORDINADOR OPERATIVO REGIÓN NORTE.  
IGUALA.

PARTE DE NOVEDADES REGIÓN NORTE

ME PERMITO INFORMAR A USTED, LAS NOVEDADES OCURRIDAS DURANTE LAS 24 HORAS ANTERIORES A LA FECHA. MISMAS QUE TRANSCURREN DE LAS 07:30 HORAS, DEL 27 A LAS 07:30 HORAS DEL DÍA 28 DE SEPTIEMBRE DE 2014:

SECTOR I. (IGUALA, COCUILA, CUETZALA, APAXTLA).

SE REPORTAN LOS SERVICIOS DEL CUARTEL REGIONAL, CERERESO Y C4 IGUALA SIN NOVEDAD.

SECRETARÍA DE  
SEGURIDAD PÚBLICA  
Y PROTECCIÓN CIVIL  
INVESTIGACIÓN  
PREVENTIVA  
HUMANA  
INGO. GRO.

> 12:00 HORAS [REDACTED]

> 14:00 HORAS [REDACTED]

> 14:30 HORAS [REDACTED]

> 15:00 HORAS [REDACTED]

> 16:30 HORAS [REDACTED]

> 16:45 HORAS [REDACTED]

> 17:00 HORAS,  
PREVENTIVA [REDACTED]

HOJA (17)

[REDACTED]

11/04/2014

GENERAL DE LA REPÚBLICA  
Ministerio de Seguridad Pública,  
dijo y Servicios a la Comunidad  
de Investigación



102

> 21:30 HORAS, PERSONAL DE LA PROCURADURÍA DE JUSTICIA DEL ESTADO,

**SECTOR II. (TEPECOACUILCO DE TRUJANO, HUITZUCO, ATENANGO DEL RIO Y COPALILLO).  
GRUPOS OPERATIVOS EN EL MUNICIPIO DE COPALILLO.**

> **CUARTEL COPALILLO:**

**SECTOR III. (TAXCO DE ALARCÓN, BUENAVISTA DE CUÉLLAR, PILCAYA, TETIPACI).  
GRUPOS OPERATIVOS EN EL MUNICIPIO DE TAXCO.**

> SE REPORTA LOS SERVICIOS DEL CUARTEL TAXCO, CERESO Y SERVICIO DE ANTENAS,

**SECTOR IV. (TEOLOAPAN, ACAPETLANHUAYA, IXCAPUZALCO E IXCATEOPÁN DE CUAUHTÉMOC).  
GRUPOS OPERATIVOS EN EL MUNICIPIO DE TEOLOAPAN.**

SE REPORTA EL SERVICIO DEL CERESO

**INFORMACIÓN:**

TARJETA 02373:

TARJETA 02374:

TARJETA 02375: DE 10:40 A 11:40 HORAS DEL DÍA DE HOY,

HOJA 18

SECRETARÍA DE JUSTICIA  
OFICINA DEL PROCURADOR GENERAL DE LA REPÚBLICA  
DIRECCIÓN DE ADMINISTRACIÓN Y FINANZAS  
DIRECCIÓN DE SERVICIOS DE ATENCIÓN AL CIUDADANO

11/04/2019

[REDACTED]

TARJETA 02376: DE 11:00 A 13:00 HORAS DE ESTA FECHA, SE LLEVO A CABO EN [REDACTED] MUNICIPAL UBICADO EN LA COLONIA CENTRO DEL MUNICIPIO DE COPALILLO, EL SEGUNDO INFORME DE GOBIERNO RENDIDO POR EL C. BERNARDINO ROSALES LINARES, PRESIDENTE MUNICIPAL, CONTANDO CON LA PRESENCIA DE LOS CC: LIC. VICTOR AGUIRRE ALCAIDE, DIRECTOR DEL COPLADEG EN EL ESTADO, LIC. IGNACIO GARCIA ESCOBAR, ASESOR DEL GOBERNADOR, ARO. SANDRA CECILIA RENDÓN ESPÍRITU, PRESIDENTA OBRAS DE SEDESOL FEDERAL ASIMISMO ESTUVO PRESENTE LA COMUNA DEL MUNICIPIO, CONTÁNDOSE CON LA ASISTENCIA DE 400 PERSONAS APROXIMADAMENTE DE DIFERENTES COMUNIDADES DEL MUNICIPIO.

TARJETA 02377: A [REDACTED]

TARJETA 02378: [REDACTED] ...CIDRO, GIRADO POR LA SUPERIORIDAD, ME PERMITO INFORMAR A USTED QUE, ELEMENTOS DE LA FUERZA ESTATAL, EN COORDINACIÓN CON PERSONAL DE LA POLICÍA PREVENTIVA MUNICIPAL [REDACTED]

TARJETA 02379: [REDACTED] SE LE ENVIÓ DE EMERGENCIAS 066 DE ESTA CIUDAD, INFORMANDO QUE SOBRE LA CALLE CRUZ DE ZACAZONTLA [REDACTED] ENCONTRABA UNA MENOR LA CUAL HABÍA SIDO ATROPELLADA POR UN VEHÍCULO DEL SERVICIO PÚBLICO LOCAL (TAXI) [REDACTED]

HOJA 19

[REDACTED]

11/04/2019

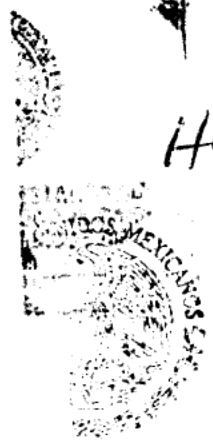

SECRETARÍA DE LA REPÚBLICA  
de Gobernación, Justicia,  
y Desarrollo Social y  
Comunidad y Participación

TRANSITO DEL ESTADO, CAMINOS, PUERTOS Y AEROPUERTOS.  
AL MANDO DEL OFICIAL JULIÁN MOTA GARCÍA.

YACACIONISTAS OPERATIVOS: [REDACTED]

PERSONAL OPERATIVO FRANCOS: DEL [REDACTED]

FALTISTAS OPERATIVOS:  
1. [REDACTED]  
2. [REDACTED]

PERSONAL INCAPACITADO (OPERATIVO).

CENTROS DE REABARTACION SOCIAL

	CERESO DE TUXTLAN		CERESO DE TELOLOAPAN		CERESO DE TAXCO	
	HOMBRES	MUJERES	HOMBRES	MUJERES	HOMBRES	MUJERES
PROCESADOS DEL FUERO COMUN	128		13	2	38	6
SENTENCIADOS DEL FUERO COMUN	212		45	4	56	1
PROCESADOS DEL FUERO FEDERAL	67		1	0	1	0
SENTENCIADOS DEL FUERO FEDERAL	99		0	0	5	0
	TOTAL 531		TOTAL 65		TOTAL 107	

ESTADO DEL TIEMPO: LOS 16 MUNICIPIOS QUE CONFORMAN LA REGION NORTE EN EL TRANCURSO LA NOCHE EN ALGUNOS MUNICIPIOS SE REPORTARON LUVIAS DE LIGERAS.

MATERIALES: VEHICULOS PATRULLAS OPERATIVAS, UNIDAD CARRO BOMBA, ARMAMENTO Y EQUIPO. SIN NOVEDAD.

RESPECTOSAMENTE.

COORDINADOR [REDACTED]  
OFICIAL [REDACTED]

HOJA 20

GENERAL DE LA R...  
de Derechos...  
y S...  
na...  
Investigación

11/04/2019

430-105

--- EL SUSCRITO LIC. [REDACTED] JEFE DE LA UNIDAD DE ASUNTOS JURÍDICOS Y DERECHOS HUMANOS DE LA SECRETARÍA DE SEGURIDAD PÚBLICA Y PROTECCIÓN CIVIL DEL GOBIERNO DEL ESTADO DE GUERRERO, Y CON FUNDAMENTO EN LO DISPUESTO POR EL ARTÍCULO 14 FRACCIÓN XLVIII DEL REGLAMENTO INTERIOR DE LA SECRETARÍA DE SEGURIDAD PÚBLICA Y PROTECCIÓN CIVIL DEL ESTADO DE GUERRERO;

**CERTIFICA:**

--- QUE LAS PRESENTES COPIAS FOTOSTÁTICAS COMPUESTAS DE DOCE FOJAS ÚTILES, CONSISTENTES EN LOS PARTES DE NOVEDADES DE LOS DÍAS 26 Y 27 DE SEPTIEMBRE DE 2014, EN EL QUE SE PRECISA EL NOMBRE, CARGO Y RANGO DEL PERSONAL QUE TUVO CONOCIMIENTO RESPECTO DE LOS HECHOS OCURRIDOS EN EL MUNICIPIO DE IGUALA, ESTADO DE GUERRERO; DOCUMENTOS QUE FUERON COTEJADOS FIELMENTE CON LOS ORIGINALES QUE TUVE A LA VISTA. ----- CONSTE.

--- LO QUE CERTIFICO PARA TODOS LOS EFECTOS LEGALES A QUE HAYA LUGAR, A LOS VEINTIDÓS DÍAS DEL MES DE OCTUBRE DEL AÑO DOS MIL CATORCE, EN LA CIUDAD DE CHILPANCINGO DE LOS BARRIOS, GUERRERO. -----

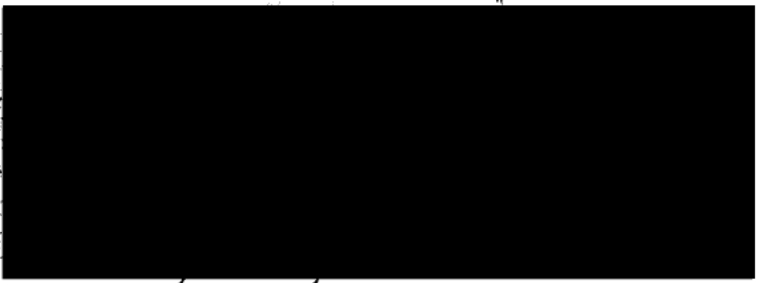
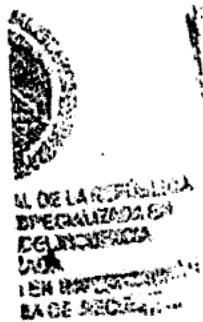

HOJA 21

SECRETARÍA DE SEGURIDAD PÚBLICA Y PROTECCIÓN CIVIL  
Unidad de Asuntos Jurídicos y Derechos Humanos  
Chilpancingo de los Barrios  
Unidad de Investigación

431 106

# COPIAS CERTIFICADAS

AL DE LA REPUBLICA  
 LA REPUBLICA  
 EL INFLUENCIA  
 DA  
 INVESTIGACION  
 E SEQUESTROS

DE LA REPUBLICA  
 DE LA REPUBLICA  
 DE LA REPUBLICA  
 DE LA REPUBLICA

H O J A 99



FEDERAL DE LA REPUBLICA  
 de Derechos Humanos,  
 del Servicio de la Comunidad  
 de Investigación

11/04/2019

SECRETARIA DE SEGURIDAD PÚBLICA Y PROTECCION CIVIL  
 CUARTEL REGIONAL DE LA POLICIA ESTATAL  
 REGION OPERATIVA NORTE.

432 107

CONTROL DE PERSONAL.

IGUALA DE LA INDEPENDENCIA, GRO A 26 SEPTIEMBRE DE 2014.

IGUALA

N/P	CATEGORIA	NOMBRE (S)	SITUACION				OBSERVACIONES
			PRESENTE	FRANCO	VACACIONES	INCAPACIDAD	
1	COORDINADOR OFICIAL	[REDACTED]					
2	POLICIA	[REDACTED]					
3	POLICIA OPERA	[REDACTED]					
4	POLICIA	[REDACTED]					
5	POLICIA	[REDACTED]					

SECRETARIA DE SEGURIDAD PÚBLICA Y PROTECCION CIVIL  
 ASUNTOS JURIDICOS Y ASUNTOS HUMANOS  
 PACHANGO, GRO.

CUARTEL IGUALA

N/P	CATEGORIA	NOMBRE (S)	SITUACION				OBSERVACIONES
			PRESENTE	FRANCO	VACACIONES	INCAPACIDAD	
1	OPL SECTORIAL	[REDACTED]					
2	POLICIA ANALIS	[REDACTED]					[REDACTED]
3	POLICIA 3°	[REDACTED]					
4	POLICIA	[REDACTED]					
5	POLICIA 2°	[REDACTED]					
6	POLICIA	[REDACTED]					

GUARDIA CUARTEL REGIONAL

N/P	CATEGORIA	NOMBRE (S)	SITUACION				OBSERVACIONES
			PRESENTE	FRANCO	VACACIONES	INCAPACIDAD	
1	POLICIA	[REDACTED]					
2	POLICIA	[REDACTED]					
3	POLICIA	[REDACTED]					
4	SUBOFICIAL	[REDACTED]					[REDACTED]
5	POLICIA OPERA	[REDACTED]					
6	POLICIA INVEST.	[REDACTED]					
7	POLICIA	[REDACTED]					
8	POLICIA OPERA	[REDACTED]					
9	POLICIA	[REDACTED]					
10	SUBOFICIAL	[REDACTED]					[REDACTED]
11	POLICIA	[REDACTED]					
12	POLICIA 2°	[REDACTED]					
13	OFICIAL	[REDACTED]					

SECRETARIA DE SEGURIDAD PÚBLICA Y PROTECCION CIVIL  
 DEPARTAMENTO DE INVESTIGACIONES Y CONTROL DE SEGURIDAD

HOJA 23

[REDACTED]

11/04/2019

35	POLICIA									24/09/14.
36	POLICIA OPERA									24/09/14.
37	POLICIA									24/09/14.
38	POLICIA									24/09/14.
39	POLICIA									24/09/14.
40	POLICIA									24/09/14.
41	PO JCI									24/09/14.
42	POLICIA									24/09/14.
43	POLICIA									24/09/14.

108

RELACION DE PERSONAL QUE SE ENCUENTRA DE APOYO EN LA REGION COSTA GRANDE.

N/ P	CATEGORIA	NOMBRE (S)	SITUACION					OBSERVACIONES
			PRESENTE	FRANCO	VACACIONES	INCAPACIDAD	FALTISTA	
1	OPL REGIONAL							
2	OFICIAL							
3	OFICIAL							
4	OPL OPERA							
5	OPL OPERA							
6	SUBOPL OPERA							
7	SUBOPL OPERA							
8	SUBOPL OPERA							
9	SUBOPL OPERA							
10	SUBOPL OPERA							
11	POLICIA 1*							
12	POLICIA 2* OPT. RA							
13	P. INVEST.							
14	P. INVEST.							
15	POLICIA OPERA							
16	POLICIA OPERA							
17	POLICIA OPERA							
18	POLICIA OPERA							
19	POLICIA OPERA							
20	POLICIA OPERA							
21	POLICIA OPERA							
22	POLICIA OPERA							
23	POLICIA OPERA							
24	POLICIA OPERA							
25	POLICIA OPERA							
26	POLICIA OPERA							
27	POLICIA OPERA							
28	POLICIA OPERA							
29	POLICIA OPERA							
30	POLICIA OPERA							
31	POLICIA OPERA							
32	POLICIA							
33	POLICIA							
34	POLICIA							
35	POLICIA							
36	POLICIA							
37	POLICIA							
38	POLICIA							
39	POLICIA							
40	POLICIA							
41	POLICIA							
42	POLICIA							
43	POLICIA							
44	POLICIA							
45	POLICIA							

SECRETARIA DE SEGURIDAD PUBLICA Y PROTECCION CIVIL  
 DIRECCION GENERAL DE ASUNTOS JURIDICOS Y RECHOS MUNDIALES  
 PANCINGO, GPO.



OFICINA GENERAL DE LA REPUBLICA

HOJA 29  
 y Servicio de Investigación



11/04/2019

109

19	POLICIA		
20	POLICIA		
21	POLICIA		
22	SUBOFLOPERA		
23	SUBOFICIAL		
24	SUBOFICIAL		
25	P. INVEST.		
26	POLICIA OPERA		
27	POLICIA		
28	POLICIA		

TOTAL	

REGISTRARIA DE  
SEGURIDAD PUBLICA  
Y PROTECCION CIVIL

NO  
EJEC  
D DE ASUNTOS ADMINISTRATIVOS  
DERECHOS HUMANOS  
CHILD PROTECTION, GPO:

CATEGORIA	NOMBRE(S)	SITUACION					OBSERVACIONES
		PRESENTE	FRANCO	VACACIONES	INCAPACIDAD	FASLISTA	
1	OFICIAL						
2	OPF. OPERA						
3	SUBOFLOPERA						
4	SUBOFICIAL						
5	POLICIA 1°						
6	POLICIA 1°						
7	POLICIA 1°						
8	POLICIA 2° OPERA						
9	POLICIA 2°						
10	P. INVEST.						
11	P. INVEST.						
12	POLICIA OPERA						
13	POLICIA OPERA						
14	POLICIA OPERA						
15	POLICIA OPERA						
16	POLICIA OPERA						
17	POLICIA OPERA						
18	POLICIA OPERA						
19	POLICIA OPERA						
20	POLICIA OPERA						
21	POLICIA OPERA						
22	POLICIA OPERA						
23	POLICIA OPERA						
24	POLICIA						
25	POLICIA						
26	POLICIA						
27	POLICIA						
28	POLICIA						
29	POLICIA						
30	POLICIA						
31	POLICIA						
32	POLICIA						
33	POLICIA						
34	POLICIA						

HOJA 25

11/04/2019



1	SUBOFICIAL	
2	POLICIA	
3	POLICIA	
4	POLICIA	
5	OFICIAL	
6	POLICIA	
7	POLICIA	
8	POLICIA	
9	POLICIA	
10	POLICIA 1°	
11	POLICIA	
12	POLICIA 1°	
13	POLICIA	
14	POLICIA	
15	POLICIA OPERA.	
16	POLICIA	
17	OFICIAL	
18	POLICIA	
19	POLICIA	
20	POLICIA	

425

VIA DE  
DIAZ PUBLICO  
REGION CIVIL  
MOTOS JURIDICOS Y  
LOS MUNDOS  
ANGELICO, SRO.

INCAPACITADOS.

N/P	CATEGORIA	NOMBRE (S)	FECHA

EXISTENTES.

N/P	CATEGORIA	NOMBRE (S)	FECHA
1	POLICIA		
2	POLICIA		

**POLICIA DE AUDIENCIA**

N/P	CATEGORIA	NOMBRE (S)	FECHA
1	POLICIA OPERAL		
2	POLICIA 2		
3	POLICIA 1		
4	POLICIA 1		
5	POLICIA		
6	POLICIA 3		
7	POLICIA		
8	POLICIA		
9	POLICIA		
10	POLICIA 2°		
11	OP. OPERA		
12	SUBOF. OPERA		
13	POLICIA OPERA		
14	POLICIA OPERA		
15	POLICIA OPERA		
16	POLICIA OPERA		
17	POLICIA		
18	POLICIA		



SECRETARIA DE JUSTICIA FEDERAL  
DE LOS ESTADOS UNIDOS MEXICANOS

HOJA

26

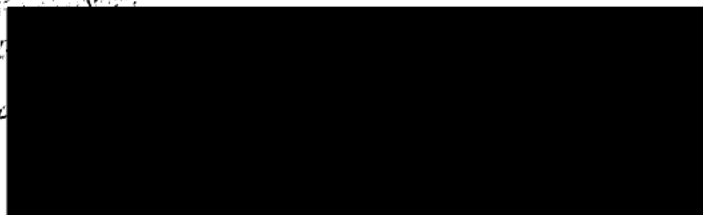

11/04/2019

5  
436 111

ANTENAS DEL HUIXTECO

N/P	CATEGORIA	NOMBRE(S)	SITUACION				OBSERVACIONES
			PRESENTE	FRANCO	VACACIONES	INCAPACIDAD	
1	POLICIA	[REDACTED]					[REDACTED]
2	POLICIA	[REDACTED]					[REDACTED]

COMISIONADOS EN REPUVE

N/P	CATEGORIA	NOMBRE(S)	FECHA
1	POLICIA OPERA	[REDACTED]	15/07/2014

CURSO DE ESPECIALIZACION PARA POLICIA ESTATAL PREVENTIVO EN EL SRAPOL NORTE.

N/P	CATEGORIA	NOMBRE(S)	FECHA

ESTADISTICA  
CIUDAD PUBLICA  
OTROCCOM DIMEC  
  
DE JURIDICOS Y  
HUMANOS  
CINCO, GRO.

VACACIONISTAS

N/P	CATEGORIA	NOMBRE(S)	FECHA
1	POLICIA	[REDACTED]	[REDACTED]
2	POLICIA 1'	[REDACTED]	[REDACTED]
3	POLICIA	[REDACTED]	[REDACTED]
4	POLICIA	[REDACTED]	[REDACTED]
5	POLICIA OPERA	[REDACTED]	[REDACTED]
6	POLICIA	[REDACTED]	[REDACTED]
7	POLICIA OPERA	[REDACTED]	[REDACTED]
8	POLICIA INVST.	[REDACTED]	[REDACTED]
9	POLICIA	[REDACTED]	[REDACTED]
10	POLICIA	[REDACTED]	[REDACTED]
11	POLICIA INVEST.	[REDACTED]	[REDACTED]
12	POLICIA OPERA.	[REDACTED]	[REDACTED]
13	POLICIA	[REDACTED]	[REDACTED]
14	POLICIA 2'	[REDACTED]	[REDACTED]
15	POLICIA 2'	[REDACTED]	[REDACTED]
16	POLICIA	[REDACTED]	[REDACTED]

FRANCO

N/P	CATEGORIA	NOMBRE(S)	FECHA
1	POLICIA	[REDACTED]	[REDACTED]

HOJA

27

[REDACTED]

11/04/2019

CERESO IGUALA PX 235

437 112

N/P	CATEGORIA	NOMBRE (S)	SITUACION					OBSERVACIONES
			PRESENTE	FRANCO	VACACIONES	INCAPACIDAD	FASLISTA	
1	SUBOFICIAL	[REDACTED]						
2	POLICIA	[REDACTED]						
3	POLICIA	[REDACTED]						
4	POLICIA	[REDACTED]						
5	POLICIA	[REDACTED]						

CERESO TELDLOAPAN

N/P	CATEGORIA	NOMBRE (S)	SITUACION					OBSERVACIONES
			PRESENTE	FRANCO	VACACIONES	INCAPACIDAD	FASLISTA	
1	SUBOFICIAL	[REDACTED]						
2	POLICIA OPERA.	[REDACTED]						
3	POLICIA OPERA.	[REDACTED]						
4	POLICIA	[REDACTED]						

CONTOS JURIDICOS Y  
ECHOS TRAMADOS  
ALPARRANCO, GRI.

CERESO TACCOX 022 RADIO 80387

N/P	CATEGORIA	NOMBRE (S)	SITUACION					OBSERVACIONES
			PRESENTE	FRANCO	VACACIONES	INCAPACIDAD	FASLISTA	
1	OFICIAL	[REDACTED]						
2	POLICIA OPERA	[REDACTED]						
3	POLICIA	[REDACTED]						
4	POLICIA	[REDACTED]						
5	POLICIA	[REDACTED]						

DEPARTAMENTO DE  
EQUIPAMIENTO  
E INFLUENCIA  
DE INVESTIGACION  
E SECRETAROS

MEDIDAS CAUTELARES PX 238 No. RADIO 80384

N/P	CATEGORIA	NOMBRE (S)	SITUACION					OBSERVACIONES
			PRESENTE	FRANCO	VACACIONES	INCAPACIDAD	FASLISTA	
1	POLICIA	[REDACTED]						
2	POLICIA	[REDACTED]						
3	POLICIA	[REDACTED]						
4	POLICIA OPERA	[REDACTED]						

DEPARTAMENTO DE  
EQUIPAMIENTO  
E INFLUENCIA  
DE INVESTIGACION  
E SECRETAROS

HUJA (28)

[REDACTED]

11/04/9010

7 113  
438

14	POLICIA	[REDACTED]						
15	SUBOFICIAL	[REDACTED]						

GUARDIA C-4 IGUALA. No. RADIO PX 140 BASE 04460

N/P	CATEGORIA	NOMBRE (S)	SITUACION					OBSERVACIONES
			PRESENTE	FRANCO	VACACIONES	INCAPACIDAD	FASLISTA	
1	POLICIA	[REDACTED]						
2	POLICIA	[REDACTED]						
3	POLICIA	[REDACTED]						
4	POLICIA INVEST.	[REDACTED]						
5	POLICIA 2°	[REDACTED]						

RADIO OPERADORES IGUALA

N/P	CATEGORIA	NOMBRE (S)	SITUACION					OBSERVACIONES
			PRESENTE	FRANCO	VACACIONES	INCAPACIDAD	FASLISTA	
1	POLICIA	[REDACTED]						
2	POLICIA	[REDACTED]						

CUARTEL TAXCO

N/P	CATEGORIA	NOMBRE (S)	SITUACION					OBSERVACIONES
			PRESENTE	FRANCO	VACACIONES	INCAPACIDAD	FASLISTA	
1	OFICIAL	[REDACTED]						[REDACTED]
2	POLICIA	[REDACTED]						
3	POLICIA AMPL.	[REDACTED]						
4	POLICIA	[REDACTED]						
5	POLICIA	[REDACTED]						

CUARTEL COPALTEPEQUEO PX 140

N/P	CATEGORIA	NOMBRE (S)	SITUACION					OBSERVACIONES
			PRESENTE	FRANCO	VACACIONES	INCAPACIDAD	FASLISTA	
1	POLICIA	[REDACTED]						
2	POLICIA	[REDACTED]						
3	POLICIA 1°	[REDACTED]						

HOJA (29)

SECRETARIA DE SEGURIDAD PUBLICA  
SUBSECRETARIA DE PREVENION  
DIRECCION GENERAL DE INVESTIGACIONES POLICIALES  
ESTADO DE GUERRERO

11/04/2019

114

439

46	POLICIA				
47	POLICIA				
48	POLICIA				
49	POLICIA				
50	POLICIA				
51	POLICIA				
52	POLICIA				
53	POLICIA				
54	POLICIA				
55	POLICIA				
56	POLICIA				
57	POLICIA 2°				
58	POLICIA				
59	SUBOFICIAL OPERA.				
60	POLICIA OPERA.				

PERSONAL DE APOYO EN COSTA GRANDE: [REDACTED]  
 PERSONAL DE APOYO EN ACAPULCO: [REDACTED]  
 TOTAL PERSONAL: [REDACTED]  
 TOTAL UNIDADES: [REDACTED]

CURSO PARA POLICIA ACREDITABLE NORTE.

N/P	NOMBRE	CATEGORIA	FECHA
1	[REDACTED]	POLICIA	[REDACTED]
2	[REDACTED]	POLICIA	[REDACTED]
3	[REDACTED]	POLICIA	[REDACTED]
4	[REDACTED]	POLICIA	[REDACTED]
5	[REDACTED]	POLICIA	[REDACTED]
6	[REDACTED]	POLICIA	[REDACTED]
7	[REDACTED]	POLICIA	[REDACTED]

PERSONAL DE LA REGION MONTAÑA DE APOYO EN LA REGION ACAPULCO.

N/P	CATEGORIA	NOMBRE (S)	SITUACION					OBSERVACIONES
			PRESENTE	FRANCO	VALORON	ES	INCAPACIDA	
1	[REDACTED]	[REDACTED]						
2	POLICIA	[REDACTED]						
3	POLICIA	[REDACTED]						
4	[REDACTED]	[REDACTED]						
5	POLICIA	[REDACTED]						
6	POLICIA	[REDACTED]						
7	POLICIA	[REDACTED]						

DE LA REPUBLICA  
 ESPECIALIDAD EN  
 INSURCUBEN  
 COORDINACION REGIONAL DE SEGURIDAD  
 Y PROTECCION DEL TURISTA  
 ACAPULCO, GRO.



HOJA 30

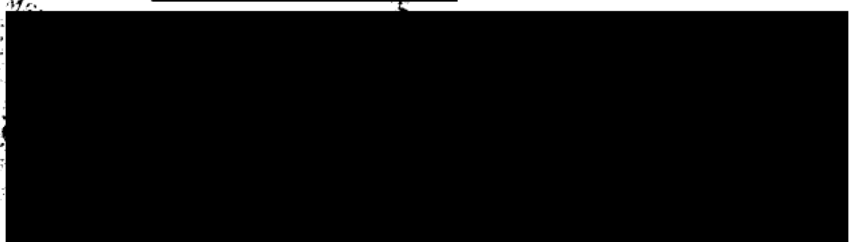

11/04/2019



CONTROL DE PERSONAL

IGUALA DE LA INDEPENDENCIA, GRO A 27 SEPTIEMBRE DE 2014.

IGUALA

N/P	CATEGORIA	NOMBRE(S)	SITUACION					OBSERVACIONES
			PRESENTE	FRANCO	VACACIONES	INCAPACIDAD	FASLISTA	
1	COORDINADOR OFICIAL	[REDACTED]	[REDACTED]	[REDACTED]	[REDACTED]	[REDACTED]	[REDACTED]	
2	POLICIA	[REDACTED]	[REDACTED]	[REDACTED]	[REDACTED]	[REDACTED]	[REDACTED]	
3	POLICIA OPERA	[REDACTED]	[REDACTED]	[REDACTED]	[REDACTED]	[REDACTED]	[REDACTED]	
4	POLICIA	[REDACTED]	[REDACTED]	[REDACTED]	[REDACTED]	[REDACTED]	[REDACTED]	
5	POLICIA	[REDACTED]	[REDACTED]	[REDACTED]	[REDACTED]	[REDACTED]	[REDACTED]	

CUARTEL IGUALA PX 191

N/P	CATEGORIA	NOMBRE(S)	SITUACION					OBSERVACIONES
			PRESENTE	FRANCO	VACACIONES	INCAPACIDAD	FASLISTA	
1	OFI. SECTORIAL	[REDACTED]	[REDACTED]	[REDACTED]	[REDACTED]	[REDACTED]	[REDACTED]	
2	POLICIA ANALIS	[REDACTED]	[REDACTED]	[REDACTED]	[REDACTED]	[REDACTED]	[REDACTED]	
3	POLICIA 3°	[REDACTED]	[REDACTED]	[REDACTED]	[REDACTED]	[REDACTED]	[REDACTED]	
4	POLICIA	[REDACTED]	[REDACTED]	[REDACTED]	[REDACTED]	[REDACTED]	[REDACTED]	
5	POLICIA 2°	[REDACTED]	[REDACTED]	[REDACTED]	[REDACTED]	[REDACTED]	[REDACTED]	
6	POLICIA 1°	[REDACTED]	[REDACTED]	[REDACTED]	[REDACTED]	[REDACTED]	[REDACTED]	

GUARDIA CUARTEL REGIONAL

N/P	CATEGORIA	NOMBRE(S)	SITUACION					OBSERVACIONES
			PRESENTE	FRANCO	VACACIONES	INCAPACIDAD	FASLISTA	
1	POLICIA 1°	[REDACTED]	[REDACTED]	[REDACTED]	[REDACTED]	[REDACTED]	[REDACTED]	
2	POLICIA 2°	[REDACTED]	[REDACTED]	[REDACTED]	[REDACTED]	[REDACTED]	[REDACTED]	
3	POLICIA	[REDACTED]	[REDACTED]	[REDACTED]	[REDACTED]	[REDACTED]	[REDACTED]	
4	POLICIA	[REDACTED]	[REDACTED]	[REDACTED]	[REDACTED]	[REDACTED]	[REDACTED]	
5	POLICIA	[REDACTED]	[REDACTED]	[REDACTED]	[REDACTED]	[REDACTED]	[REDACTED]	
6	SUBOFICIAL	[REDACTED]	[REDACTED]	[REDACTED]	[REDACTED]	[REDACTED]	[REDACTED]	
7	POLICIA OPERA.	[REDACTED]	[REDACTED]	[REDACTED]	[REDACTED]	[REDACTED]	[REDACTED]	
8	POLICIA INVEST.	[REDACTED]	[REDACTED]	[REDACTED]	[REDACTED]	[REDACTED]	[REDACTED]	
9	POLICIA	[REDACTED]	[REDACTED]	[REDACTED]	[REDACTED]	[REDACTED]	[REDACTED]	
10	SUBOFICIAL	[REDACTED]	[REDACTED]	[REDACTED]	[REDACTED]	[REDACTED]	[REDACTED]	
11	POLICIA OPERA	[REDACTED]	[REDACTED]	[REDACTED]	[REDACTED]	[REDACTED]	[REDACTED]	
12	POLICIA	[REDACTED]	[REDACTED]	[REDACTED]	[REDACTED]	[REDACTED]	[REDACTED]	

SECRETARIA DE SEGURIDAD PUBLICA  
ESTADO DE GUERRERO  
GUARDIA CUARTEL REGIONAL

Hoja (31)

[REDACTED]

17/04/2019

13	P. INVEST.				
14	SUBOFICIAL				
15	POLICIA				
16	POLICIA 2°				
17	OFICIAL				
18	POLICIA				
19	SUBOFICIAL				
20	POLICIA				
21	POLICIA				
22	SUBOFICIAL				
23	POLICIA				
24					

GUARDIA C-4 IGUALA. No. RADIO PX 140 BASE 04460

N/P	CATEGORIA	NOMBRE (S)	SITUACION					OBSERVACIONES
			PRESENTE	FRANCO	VACACIONES	INCAPACIDAD	FASLISTA	
1	POLICIA							
2	POLICIA							
3	POLICIA							

RADIO OPERADORES IGUALA

*JURISDICCION JURISDICCION FEDERAL*

*JURISDICCION JURISDICCION FEDERAL*

N/P	CATEGORIA	NOMBRE (S)	SITUACION					OBSERVACIONES
			PRESENTE	FRANCO	VACACIONES	INCAPACIDAD	FASLISTA	
1	POLICIA							
2	POLICIA							
3	POLICIA							

CUARTEL TAECO

*LA ESTACIONAL... INCUENCIA... ESTACION*

N/P	CATEGORIA	NOMBRE (S)	SITUACION					OBSERVACIONES
			PRESENTE	FRANCO	VACACIONES	INCAPACIDAD	FASLISTA	
1	OFICIAL							
2	POLICIA							
3	POLICIA ANALISIS							
4	POLICIA							
5	POLICIA							

CUARTEL COPALILLO PX 140

N/P	CATEGORIA	NOMBRE (S)	SITUACION					OBSERVACIONES
			PRESENTE	FRANCO	VACACIONES	INCAPACIDAD	FASLISTA	
1	POLICIA 1°							

DE LA SECRETARIA DE SEGURIDAD PUBLICA Y PROTECCION CIVIL

INVESTIGACION Y REGISTRO DE CRIMENES

ESTADOS UNIDOS MEXICANOS

SECRETARIA DE SEGURIDAD PUBLICA Y PROTECCION CIVIL

COMANDO EN JEFE

ESTACION DE INVESTIGACION Y REGISTRO DE CRIMENES

ESTADOS UNIDOS MEXICANOS

HU7A 32

11/04/2019

2	POLICIA	[REDACTED]	[REDACTED]
3	POLICIA	[REDACTED]	[REDACTED]
4	POLICIA	[REDACTED]	[REDACTED]

442 117

CERESO IGUALA PX 235

N/P	CATEGORIA	NOMBRE (S)	SITUACION					OBSERVACIONES
			PRESENTE	FRANCO	VACACIONES	INCAPACIDAD	FASLISTA	
1	POLICIA	[REDACTED]	[REDACTED]	[REDACTED]	[REDACTED]	[REDACTED]	[REDACTED]	
2	POLICIA	[REDACTED]	[REDACTED]	[REDACTED]	[REDACTED]	[REDACTED]	[REDACTED]	

CERESO TENDLOAPAN

N/P	CATEGORIA	NOMBRE (S)	SITUACION					OBSERVACIONES
			PRESENTE	FRANCO	VACACIONES	INCAPACIDAD	FASLISTA	
1	SUBOFICIAL	[REDACTED]	[REDACTED]	[REDACTED]	[REDACTED]	[REDACTED]	[REDACTED]	
2	POLICIA OPERA	[REDACTED]	[REDACTED]	[REDACTED]	[REDACTED]	[REDACTED]	[REDACTED]	
3	POLICIA OPERA	[REDACTED]	[REDACTED]	[REDACTED]	[REDACTED]	[REDACTED]	[REDACTED]	
4	POLICIA	[REDACTED]	[REDACTED]	[REDACTED]	[REDACTED]	[REDACTED]	[REDACTED]	

CERESO TAXCO PX 032 RADIO 80387

N/P	CATEGORIA	NOMBRE (S)	SITUACION					OBSERVACIONES
			PRESENTE	FRANCO	VACACIONES	INCAPACIDAD	FASLISTA	
1	OFICIAL	[REDACTED]	[REDACTED]	[REDACTED]	[REDACTED]	[REDACTED]	[REDACTED]	
2	POLICIA OPERA	[REDACTED]	[REDACTED]	[REDACTED]	[REDACTED]	[REDACTED]	[REDACTED]	
3	POLICIA	[REDACTED]	[REDACTED]	[REDACTED]	[REDACTED]	[REDACTED]	[REDACTED]	
4	POLICIA	[REDACTED]	[REDACTED]	[REDACTED]	[REDACTED]	[REDACTED]	[REDACTED]	

MEDIDAS CAUTELARES PX 238 No. RADIO 80384

N/P	CATEGORIA	NOMBRE (S)	SITUACION					OBSERVACIONES
			PRESENTE	FRANCO	VACACIONES	INCAPACIDAD	FASLISTA	
1	POLICIA	[REDACTED]	[REDACTED]	[REDACTED]	[REDACTED]	[REDACTED]	[REDACTED]	
2	POLICIA	[REDACTED]	[REDACTED]	[REDACTED]	[REDACTED]	[REDACTED]	[REDACTED]	[REDACTED]
3	POLICIA	[REDACTED]	[REDACTED]	[REDACTED]	[REDACTED]	[REDACTED]	[REDACTED]	[REDACTED]
4	POLICIA OPERA	[REDACTED]	[REDACTED]	[REDACTED]	[REDACTED]	[REDACTED]	[REDACTED]	[REDACTED]



HUJA  
 GENERAL DE LA REGION  
 de Delitos Patrimoniales,  
 litio y Servicios a la Comuni-  
 dad de Investigación

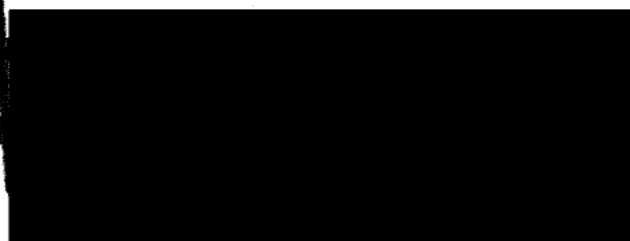

11/04/2019



12  
443 / 118

ANTENAS DEL HUXTECO

N/P	CATEGORIA	NOMBRE (S)	SITUACION					OBSERVACIONES
			PRESENTE	FRANCO	VACACIONES	INCAPACIDAD	FASLISTA	
1	POLICIA							
2	POLICIA							

COMISIONADOS EN REPUVE

N/P	CATEGORIA	NOMBRE (S)	FECHA
1	POLICIA OPERA		

CURSO DE ESPECIALIZACION PARA POLICIA ESTATAL PREVENTIVO EN EL CRAPOL NORTE.

N/P	CATEGORIA	NOMBRE (S)	FECHA

JURIDICOS Y  
MANOS  
NGO, GBO.

VACACIONISTAS

N/P	CATEGORIA	NOMBRE (S)	FECHA
1	POLICIA		
2	POLICIA 1*		
3	POLICIA		
4	POLICIA		
5	POLICIA OPERA		
6	POLICIA		
7	POLICIA OPERA		
8	POLICIA INVEST.		
9	POLICIA		
10	POLICIA		
11	POLICIA INVEST.		
12	POLICIA OPERA.		
13	POLICIA		
14	POLICIA 2*		
15	POLICIA 2*		
16	POLICIA		

FRANCO

N/P	CATEGORIA	NOMBRE (S)	FECHA
1	POLICIA		

U. DE LA ESPECIALIZACION  
DEL HUXTECO  
EN  
LA UNIDAD DE INVESTIGACION

34

HOJA:

GENERAL DE LA UNIDAD DE DERECHOS HUMANOS, EQUITO Y SERVICIOS A LA COMUNIDAD DE LA UNIDAD DE INVESTIGACION.

11/04/2019

2	POLICIA		
3	OFICIAL		
4	POLICIA		
5	POLICIA		
6	POLICIA 1°		
7	POLICIA		
8	POLICIA 1°		
9	POLICIA		
10	POLICIA		
11	POLICIA OPERA.		
12			
13	OFICIAL		
14	POLICIA		
15	POLICIA		
16	POLICIA		
17	POLICIA		

INCAICITADOS.

N/P	CATEGORIA	NOMBRE (S)	FECHA

PARISTAS.

N/P	CATEGORIA	NOMBRE (S)	FECHA
1	POLICIA		
2	POLICIA		

N/P	CATEGORIA	NOMBRE (S)	FECHA
1	POLICIA OPERA		
2	POLICIA 2		
3	POLICIA 1		
4	POLICIA 1		
5	POLICIA		
6	POLICIA 3		
7	POLICIA		
8	POLICIA		
9	POLICIA		
10	POLICIA 2°		
11	OPL. OPERA		
12	SUBOPL. OPERA		
13	POLICIA OPERA		
14	POLICIA OPERA		
15	POLICIA OPERA		
16	POLICIA OPERA		
17	POLICIA		
18	POLICIA		
19	POLICIA		
20	POLICIA		
21	POLICIA		
22	SUBOPL. OPERA		
23	SUBOFICIAL		
24	SUBOFICIAL		

DE LA PRESIDENCIA  
 DE CALIFORNIA EN  
 LOS ESTADOS UNIDOS MEXICANOS  
 DE INVESTIGACION

HOJA

35

GENERAL DE LA REPUBLICA  
 de Derechos Humanos,  
 y Servicios a la Comunidad  
 de Investigación

11/04/2019

25	P. INVEST.		
26	POLICIA OPERA		
27	POLICIA		
28	POLICIA		

14  
445 ← 120

TOTAL	

N/P	CATEGORIA	NOMBRE (S)	SITUACION				OBSERVACIONES
			PRESENTE	FRANCO	VACACIONES	INCAPACIDAD	
1	OFICIAL V.						
2	OFICIAL						
3	SUBOFICIA						
4	SUBOFICIAL						
5	POLICIA 1°						
6	POLICIA 1°						
7	POLICIA 1°						
8	POLICIA 2° OPERA						
9	POLICIA 2°						
10	P. INVEST.						
11	P. INVEST.						
12	POLICIA OPERA						
13	POLICIA OPERA						
14	POLICIA OPERA						
15	POLICIA OPERA						
16	POLICIA OPERA						
17	POLICIA OPERA						
18	POLICIA OPERA						
19	POLICIA OPERA						
20	POLICIA OPERA						
21	POLICIA OPERA						
22	POLICIA OPERA						
23	POLICIA OPERA						
24	POLICIA						
25	POLICIA						
26	POLICIA						
27	POLICIA						
28	POLICIA						
29	POLICIA						
30	POLICIA						
31	POLICIA						
32	POLICIA						
33	POLICIA						
34	POLICIA						
35	POLICIA						
36	POLICIA OPERA						
37	POLICIA						
38	POLICIA						
39	POLICIA						
40	POLICIA						

DE LA POLICIA  
REGISTRADA EN  
INCAPACIDAD  
INVESTIGACION  
DE SEGURIDAD

Hoja

36

11/04/2019

15  
440  
127

41	POLICIA							
42	POLICIA							
43	POLICIA							

N/P	CATEGORIA	NOMBRE (S)	SITUACION					OBSERVACIONES
			PRESENTE	FRANCO	VAGACIONES	INCAPACIDAD	FAS.TIETA	
1	OFI. REGIONAL							
2	OFICIAL							
3	OFICIAL							
4	OFI.OPERA							
5	OFI.OPERA							
6	SUBOFI.OPERA							
7	SUBOFI.OPERA							
8	SUBOFI.OPERA							
9	SUBOFI.OPERA							
10	SUBOFICIAL							
11	POLICIA 1°							
12	POLICIA 1°							
13	POLICIA 2° OPERA							
14	P. INVEST.							
15	P. INVEST.							
16	P. INVEST.							
17	POLICIA OPERA							
18	POLICIA OPERA							
19	POLICIA OPERA							
20	POLICIA OPERA							
21	POLICIA OPERA							
22	POLICIA OPERA							
23	POLICIA OPERA							
24	POLICIA OPERA							
25	POLICIA OPERA							
26	POLICIA OPERA							
27	POLICIA OPERA							
28	POLICIA OPERA							
29	POLICIA OPERA							
30	POLICIA OPERA							
31	POLICIA OPERA							
32	POLICIA							
33	POLICIA							
34	POLICIA							
35	POLICIA							
36	POLICIA							
37	POLICIA							
38	POLICIA							
39	POLICIA							
40	POLICIA							
41	POLICIA							
42	POLICIA							
43	POLICIA							
44	POLICIA							
45	POLICIA							
46	POLICIA							
47	POLICIA							
48	POLICIA							
49	POLICIA							
50	POLICIA							
51	POLICIA							

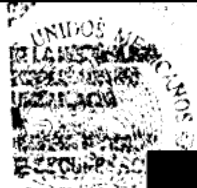

HOJA

37

GENERAL D  
ria de Derec  
rito y Servici  
os de Invest

11/04/2019

46  
447 122

52	POLICIA								
53	POLICIA								
54	POLICIA								
55	POLICIA								
56	POLICIA								
57	POLICIA 2°								
58	POLICIA								
59	SUBOFICIAL OPERA.								
60	POLICIA OPERA.								

PERSONAL DE APOYO EN COSTA GRANDE: 60. UNIDADES OPERATIVAS: 9.  
 PERSONAL DE APOYO EN ACAPULCO: 43. UNIDADES OPERATIVAS: 6.  
 TOTAL PERSONAL: 103.  
 TOTAL UNIDADES: 15.

CURSO PARA POLICIA CREDITABLE NORTE.

N/P	NOMBRE	CATEGORIA	FECHA
1		POLICIA	
2		POLICIA	
3		POLICIA	
4		POLICIA	
5		POLICIA	
6		POLICIA	
7		POLICIA	

N/P	CATEGORIA	NOMBRE (S)	SITUACION				OBSERVACIONES
			FRANCO VACACIONES	INCAPACIDAD	D	FASITISTA	
2	POLICIA						
3	POLICIA						
4							
5	POLICIA						
6	POLICIA						
7	POLICIA						

SECRETARIA DE SEGURIDAD PUBLICA  
 DIRECCION GENERAL DE REGISTRO Y CONTROL DE VEHICULOS  
 OFICINA DE REGISTRO Y CONTROL DE VEHICULOS  
 COORDINADOR

HOJA 38

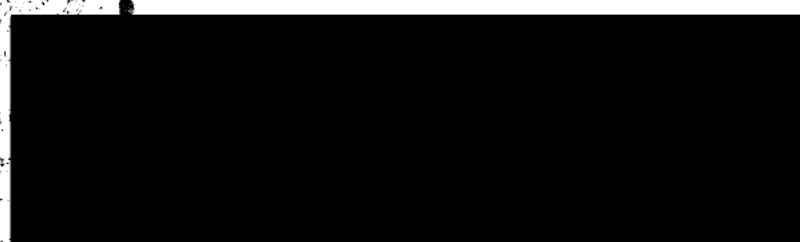

11/04/2019

--- EL SUSCRITO LIC. [REDACTED] JEFE DE LA UNIDAD DE ASUNTOS JURÍDICOS Y DERECHOS HUMANOS DE LA SECRETARÍA DE SEGURIDAD PÚBLICA Y PROTECCIÓN CIVIL DEL GOBIERNO DEL ESTADO DE GUERRERO, Y CON FUNDAMENTO EN LO DISPUESTO POR EL ARTÍCULO 14 FRACCIÓN XLVIII DEL REGLAMENTO INTERIOR DE LA SECRETARÍA DE SEGURIDAD PÚBLICA Y PROTECCIÓN CIVIL DEL ESTADO DE GUERRERO;

**CERTIFICA:**

-- QUE LAS PRESENTES COPIAS FOTOSTÁTICAS COMPUESTAS DE DIECISÉIS FOJAS ÚTILES, CONSISTENTE EN [REDACTED] DOCUMENTOS QUE FUERON COTEJADOS FIELMENTE CON LOS ORIGINALES QUE TUVE A LA VISTA. ----- CONSTE.

--- LO QUE CERTIFICO, PARA TODOS LOS EFECTOS LEGALES A QUE HAYA LUGAR, A LOS VEINTIDÓS DÍAS DEL MES DE OCTUBRE DEL AÑO DOS MIL CATORCE, EN LA CIUDAD DE CHILPANCINGO, DE LOS BRAVO, GUERRERO. -----

LA REPÚBLICA  
ESTADOS UNIDOS MEXICANOS  
SECRETARÍA DE SEGURIDAD PÚBLICA Y PROTECCIÓN CIVIL  
UNIDAD DE ASUNTOS JURÍDICOS Y DERECHOS HUMANOS  
CHILPANCINGO, GRO.

LA SECRETARÍA DE SEGURIDAD PÚBLICA Y PROTECCIÓN CIVIL  
UNIDAD DE ASUNTOS JURÍDICOS Y DERECHOS HUMANOS  
CHILPANCINGO, GRO.

ESTADOS UNIDOS MEXICANOS  
SECRETARÍA DE SEGURIDAD PÚBLICA Y PROTECCIÓN CIVIL  
UNIDAD DE ASUNTOS JURÍDICOS Y DERECHOS HUMANOS  
CHILPANCINGO, GRO.

SECRETARÍA DE SEGURIDAD PÚBLICA Y PROTECCIÓN CIVIL  
UNIDAD DE ASUNTOS JURÍDICOS Y DERECHOS HUMANOS  
CHILPANCINGO, GRO.

HOJA

39

11/04/2019



124

**DECLARACIÓN DEL TESTIGO**

- - - En Ciudad de México, en las instalaciones que ocupa esta Representación Social de la Federación, siendo las 12:06 doce horas con seis minutos del día once de abril de dos mil diecinueve, ante el maestro [REDACTED] Agente del Ministerio Público de la Federación, Adscrito a la Oficina de Investigación de la Fiscalía General de la República, quien actúa en términos del artículo 16 de Código Federal de Procedimientos Penales, en forma legal con dos testigos de asistencia que al final firman y dan fe, para debida constancia legal, hace constar que comparece el **ciudadano** [REDACTED] quien se identifica en este momento con identificación oficial expedida a su favor por el Instituto Nacional Electoral, con clave de elector: [REDACTED] y número de folio [REDACTED] y credencial de la Secretaría de Seguridad Pública del Estado de Guerrero, con número de folio [REDACTED] en las cuales obra una fotografía a color que concuerda fielmente con los rasgos fisonómicos del compareciente, de las que se DA FE de tenerlas a la vista y se le devuelven al interesado por así haberlo solicitado y no existir inconveniente alguno al respecto, previa certificación de cada una de ellas que se glosa al expediente. Enseguida, de conformidad con el artículo 247 del Código Federal de Procedimientos Penales, en relación con el artículo 247 fracción I del Código Penal Federal, se hace del conocimiento del compareciente lo previsto en los dispositivos citados, particularmente de las penas que establece la ley para quienes declaran con falsedad ante Autoridad distinta de la judicial en ejercicio de sus funciones, y una vez teniendo conocimiento de las disposiciones antes citadas, se procede a preguntar al compareciente: ¿Protesta conducirse con verdad ante esta Autoridad Federal? A lo que contestó que [REDACTED] Por lo que en una vez protestado en términos del artículo 248 del Código Federal de Procedimientos Penales, se procedió a identificar al Testigo, Quien por sus generales: - - -

**MANIFESTÓ**

- - - Llamarme como ha quedado escrito, [REDACTED] por haber nacido el día [REDACTED] ser de nacionalidad [REDACTED] con domicilio [REDACTED]



125

[Redacted]

[Redacted]

Una vez manifestado lo anterior por el testigo, de igual manera se le hace de su conocimiento el contenido del artículo 79 del Código adjetivo, en donde se hace referencia a las citaciones por teléfono. Acto seguido manifiesta expresamente su voluntad.

Acto seguido se le hace saber al compareciente que conforme a lo establecido por el artículo 127 BIS del Código Federal de Procedimientos Penales, tiene derecho a ser asistido por persona de confianza o abogado para la realización de la presente diligencia, manifestando que

el testigo. En el acto también se le hacer saber el contenido del artículo 243 del Código Federal de Procedimientos Penales, que a la letra dice: "No se obligará a declarar al tutor, curador, pupilo o cónyuge del inculpado ni a sus parientes por consanguinidad o afinidad en la línea recta ascendiente o descendiente, sin limitación de grados, y en la colateral hasta el cuarto inclusive, ni a los que estén ligados con el inculpado por amor, respeto, cariño o estrecha amistad, pero si estas personas tuvieran voluntad de declarar se hará constar esta circunstancia y se recibirá su declaración", refiriéndose conocedor de tal situación, y toda vez que se encuentra debidamente enterado de todos y cada uno de sus derechos", el testigo:

**DECLARA**

Que comparezco ante esta Representación Social de la Federación, de manera voluntaria y espontánea con relación con el

[Redacted]





[REDACTED]

[REDACTED]

- - -Acto continuo esta Representación Social de la Federación en términos del segundo párrafo del artículo 249, en atención al 242, ambos del Código Federal de Procedimientos Penales procede a realizar preguntas al testigo siendo -----

- - -**A LA PRIMERA.-** Qué dibuje el declarante un organigrama de cómo estaba conformada la estructura del cuartel regional zona norte de la seguridad pública de Guerrero en Iguala de la Independencia en septiembre de dos mil catorce. **CONTESTA.-**

[REDACTED]

- - - **A LA SEGUNDA.-** Que diga el declarante, si en su labor de policía, ha tenido conocimiento de hechos en donde hayan estado involucrados POLICIAS ESTATALES.- **CONTESTA.-**

- - - **A LA TERCERA.-** Que diga el declarante, si hubo omisiones por parte de Policía Estatal en los hechos ocurridos los días veintiséis y veintisiete de septiembre de dos mil catorce en el municipio de Iguala de la Independencia, Estado de Guerrero. **CONTESTA.-**

[REDACTED]

- - - **A LA CUARTA.-** Que diga el compareciente si tiene conocimiento que alguno de sus compañeros, el día veintiséis y veintisiete de septiembre de dos mil catorce actuó o intervino en la caseta de peaje Plaza de Cobro 3 Iguala.- **CONTESTA.**

- - - **A LA QUINTA.-** Que diga el compareciente si tiene conocimiento que alguno de sus compañeros, participó en los hechos ocurridos de la calle [REDACTED] del Municipio de Iguala de la Independencia, Estado de Guerrero, la noche del veintiséis de septiembre de dos mil catorce.- **CONTESTA.**

- - - **A LA SEXTA.-** Que diga el dicente si tiene conocimiento que alguno de sus compañeros intervino en la desaparición de los estudiantes que viajaban a bordo del



autobús "Estrella de Oro" número 1568 **CONTESTA.** [REDACTED]

- - - **A LA SÉPTIMA.**- Que diga el compareciente, si tiene conocimiento de cuantas personas se encontraban en el cuartel pendientes de órdenes para salir en caso de algún servicio el día veintiséis de septiembre de dos mil catorce.- **CONTESTA.** [REDACTED]

- - - **A LA OCTAVA.**- Que diga el compareciente si sabe que personal de la policía estatal salió del cuartel a atender algún servicio el día veintiséis de septiembre de dos mil catorce.- **CONTESTA.** [REDACTED]

- - - **A LA NOVENA.**- Que manifieste el declarante si el día veintiséis de septiembre de dos mil catorce, supiera que personal ajeno al de seguridad pública estatal ingresara en las instalaciones del Cuartel Regional Zona Norte en Iguala.- **CONTESTA.** [REDACTED]

- - - **A LA DECIMA.**- Que describa el declarante sus actividades realizadas durante los días veintiséis y veintisiete de septiembre de dos mil catorce.- **CONTESTA.** [REDACTED]

[REDACTED]

- - - **A LA DECIMA PRIMERA.**- Qué dibuje el declarante un croquis del Cuartel Regional Zona Norte de Iguala de septiembre de dos mil catorce. **CONTESTA.** [REDACTED]

[REDACTED]

- - - Documentación, constante de una foja útil escrita por uno solo de sus lados, en términos del artículo 208 del Código Federal de Procedimientos Penales se ordena se agregue al expediente de mérito - - -

- - - **A LA DECIMA SEGUNDA.**- Que manifieste el dicente como realizaban las comunicaciones entre los elementos de la Policía Estatal en septiembre de dos mil catorce.- **CONTESTA.** [REDACTED]

[REDACTED]

- - - **A LA DECIMA TERCERA.**- Qué indique el dicente que número telefónico tenía los días veintiséis y veintisiete de septiembre de dos mil catorce. **CONTESTA.** [REDACTED]

[REDACTED]

- - - **A LA DECIMA CUARTA.**- Que manifieste el declarante quien es su jefe inmediato.- **CONTESTA.** [REDACTED]

[REDACTED]

- - - **A LA DECIMA QUINTA.**- Que diga el declarante quien era su jefe inmediato los días veintiséis y veintisiete de septiembre de dos mil catorce.- **CONTESTA.** [REDACTED]

[REDACTED]

- - - **A LA DECIMA SEXTA.**- Que manifieste el compareciente quienes conforman el grupo al cual estaba designado el día veintiséis y veintisiete de septiembre de dos mil catorce.- **CONTESTA.** [REDACTED]

[REDACTED]

- - - **A LA DECIMA SÉPTIMA.**- Que diga el declarante a que número le marcaba si se quería comunicar con su jefe inmediato o coordinador en septiembre de dos mil catorce.- **CONTESTA.** [REDACTED]

[REDACTED]

- - - **A LA DECIMA OCTAVA.**- Que manifieste el dicente, quien era el encargado de recibir



las llamadas del C4 de Iguala en septiembre de dos mil catorce.- **CONTESTA.-** [REDACTED]

- - - **A LA DECIMA NOVENA.-** Que diga el declarante, en qué patrulla desarrolló sus actividades los días veintiséis y veintisiete de septiembre de dos mil catorce.-

**CONTESTA.-** [REDACTED]

- - - **A LA VIGÉSIMA.-** Que manifieste el compareciente, para ingresar al Cuarte Regional existía algún tipo de registro. **CONTESTA.-** [REDACTED]

- - - **A LA VIGÉSIMA PRIMERA.-** Que manifieste el compareciente, de cuantas áreas consta el cuartel regional - **CONTESTA.-** [REDACTED]

- - - **A LA VIGÉSIMA SEGUNDA.-** Que describa el declarante el dormitorio del Cuarte Regional y si tienen lugares asignados o cómo duermen.- **CONTESTA.-** [REDACTED]

- - - **A LA VIGÉSIMA TERCERA.-** Que diga el declarante, existe C4 en SEIPOL o en el cuarte Regional y quien lo opera. **CONTESTA.-** [REDACTED]

- - - **A LA VIGÉSIMA CUARTA.-** Que diga el declarante si existen registros para ingresar a las diferentes áreas dentro del Cuartel Regional. **CONTESTA.-** [REDACTED]

- - - **A LA VIGÉSIMA QUINTA.-** Que diga el compareciente, si ha escuchado de algún grupo de delincuencia organizada en el Estado de Guerrero, cuáles y en qué zona operan.- **CONTESTA.-** [REDACTED]

- - - **A LA VIGÉSIMA SEXTA.-** Que manifieste el compareciente, si sabe que en inmediaciones de Tixtla operaban grupos de delincuencia organizada en septiembre 2014 dos mil catorce.- **CONTESTA.-** [REDACTED]

- - - **A LA VIGÉSIMA SEPTIMA.-** Que diga el declarante, si se han implementado o se implementaron algunas medidas para combatir la delincuencia en esa zona.- **CONTESTA.-** [REDACTED]

- - - **A LA VIGÉSIMA OCTAVA.-** Que manifieste el compareciente, quien era el encargado, de la Policía Estatal, en septiembre de 2014 dos mil catorce, de la seguridad en la zona de Tixtla, de Iguala, Taxco, Apaxtla, Huitzuco, Tepecoacuilco, Pilcaya, Ixcateopan de Cuauhtemoc, Cuetzala del Progreso, Buena Vista de Cuéllar, Teloloapan, Tetipac, Cocula y Chilpancingo.- **CONTESTA.-** [REDACTED]

- - - **VIGÉSIMA NOVENA.-** Qué diga el declarante, de los elementos de la policía estatal, quien estuvo en Iguala los días 26 veintiséis y 27 veintisiete de septiembre de 2014.- **CONTESTA.-** [REDACTED]

- - - **A LA TRIGÉSIMA.-** Que mencione el compareciente, de los elementos de la policía estatal quien estuvo en [REDACTED] los días 26 veintiséis y 27 veintisiete de septiembre



de 2014 dos mil catorce. CONTESTA. [REDACTED]

- - - A LA TRIGÉSIMA PRIMERA.- Que manifieste el dicente, si supo de la agresión de los estudiantes normalistas ocurrida los días 26 veintiséis y 27 veintisiete de septiembre de 2014 dos mil catorce.- CONTESTA.- [REDACTED]

- - - A LA TRIGÉSIMA SEGUNDA.- Que diga el compareciente, los días 26 veintiséis y 27 veintisiete de septiembre de 2014 dos mil catorce, que arma tenía a su cargo.- CONTESTA.- [REDACTED]

- - - A LA TRIGÉSIMA TERCERA.- Que manifieste el compareciente, con qué armas contaba la Policía Estatal los días 26 veintiséis y 27 veintisiete de septiembre de 2014 dos mil catorce.- CONTESTA.- [REDACTED]

- - - A LA TRIGÉSIMA CUARTA.- Que manifieste el dicente, supo de la agresión al equipo de futbol "Los Avispones de Chilpancingo", ocurrida los días 26 veintiséis y 27 veintisiete de septiembre de 2014 dos mil catorce.- CONTESTA.- [REDACTED]

- - - A LA TRIGÉSIMA QUINTA.- Que diga el declarante, anterior al evento de los días veintiséis y 27 veintisiete de septiembre de 2014 dos mil catorce, la Policía Estatal ha tenido enfrentamientos o problemas con estudiantes de la escuela normal rural "Raúl Isidro Burgos" de Ayotzinapa. ¿Cuáles?. CONTESTA.- [REDACTED]

- - - A LA TRIGÉSIMA SEXTA.- Qué diga el declarante, si se enteró de toma de autobuses por parte de los estudiantes de la escuela normal rural "Raúl Isidro Burgos" de Ayotzinapa en el Estado de Guerrero, anterior a los días 26 veintiséis y 27 veintisiete de septiembre de 2014 dos mil catorce.- CONTESTA.- [REDACTED]

- - - A LA TRIGÉSIMA SÉPTIMA.- Qué manifieste el declarante, si podría decir con qué vehículos contaba la policía Estatal los días 26 veintiséis y 27 veintisiete de septiembre de 2014 dos mil catorce y quien los tenía asignados.- CONTESTA.- [REDACTED]

- - - A LA TRIGÉSIMA OCTAVA.- Que manifieste el dicente, las características del uniforme de la Policía Estatal en septiembre de dos mil catorce.- CONTESTA.- [REDACTED]

- - - A LA TRIGÉSIMA NOVENA.- Que diga el compareciente, si el uniforme cuenta con chaleco, en caso afirmativo, qué características tiene, incluyendo las insignias.- CONTESTA.- [REDACTED]

- - - A LA CUADRAGESIMA.- Que diga el compareciente, quien les entrega el uniforme.- CONTESTA.- [REDACTED]

- - - A LA CUADRAGESIMA PRIMERA.- Que manifieste el dicente, en caso de pérdida de alguna de las prendas que componen el uniforme, quien es el encargado de reponerlo.- CONTESTA.- [REDACTED]

- - - A LA CUADRAGESIMA SEGUNDA.- Que manifieste el compareciente, los materiales traen algún distintivo o código con el que se puede identificar, vienen personalizados, cómo diferencias un uniforme de otro (verificar donde tienen los códigos en caso positivo).- CONTESTA.- [REDACTED]

- - - A LA CUADRAGESIMA TERCERA.- Que manifieste el declarante, cómo era la coordinación entre la Policía Estatal y la Policía Federal.- CONTESTA.- [REDACTED]

- - - A LA CUADRAGESIMA CUARTA.- Que diga el declarante, en las instalaciones del cuartel regional o de CRAPOL hay separos.- CONTESTA.- [REDACTED]



- - - **A LA CUADRAGÉSIMA QUINTA.** - Que diga el compareciente, si se enteró si elementos de la Policía Estatal, realizaron alguna detención los días 26 veintiséis y 27 veintisiete de septiembre de 2014 dos mil catorce.- **CONTESTA.** [REDACTED]

- - - **A LA CUADRAGÉSIMA SEXTA.**- Que diga el declarante, cuando realizan sus detenciones donde constan las mismas.- **CONTESTA.**- [REDACTED]

- - - **A LA CUADRAGÉSIMA SÉPTIMA.**- Que diga el declarante, si alguno de sus compañeros después del 26 veintiséis de septiembre de 2014 dos mil catorce, perdió alguna parte del equipo de policía botas, pantalón, camisola, gorra, chaleco, quepi.- **CONTESTA.**- [REDACTED]

- - - **A LA CUADRAGÉSIMA OCTAVA.**- Que diga el declarante, si conoce al oficial [REDACTED] **CONTESTA.**- [REDACTED]

- - - **A LA CUADRAGESIMA NOVENA.**- Que diga el declarante, si conoce al ofi [REDACTED] **CONTESTA.**- [REDACTED]

- - - **A LA QUINCUAGÉSIMA.**- Que manifieste el compareciente, cómo funcionaba el C-4 de Iguala para la Policía Estatal en septiembre de dos mil catorce. **CONTESTA.** - [REDACTED]

- - - **A LA QUINCUAGÉSIMA PRIMERA.**- Que manifieste el compareciente, si derivado de los reportes del C-4 de Iguala para la Policía Estatal en septiembre de dos mil catorce llenaban algún tipo de informe o hacían un parte de novedades, adicional a su informe policial homologado en caso de que se requiriera. **CONTESTA.** - [REDACTED]

- - - **A LA QUINCUAGÉSIMA SEGUNDA.**- Que manifieste el compareciente, si en la Policía Estatal existía algún elemento que le apodaran "El Patrón". **CONTESTA.** - [REDACTED]

- - - **A LA QUINCUAGÉSIMA TERCERA.**- Que diga el declarante, si en la Policía Estatal existía algún elemento que le apodaran "El Caminante".- **CONTESTA.**- [REDACTED]

- - - **A LA QUINCUAGÉSIMA CUARTA.**- Que diga el declarante, si sabe si algunos de elementos de la Policía Estatal, tienen vínculos con grupos de delincuencia organizados. **CONTESTA.**- [REDACTED]

- - - **A LA QUINCUAGÉSIMA QUINTA.**- Que diga el compareciente, si conoció al Coordinador Regional de la Policía Estatal de Acapulco del 26 veintiséis de septiembre de 2014 dos mil catorce. **CONTESTA.**- [REDACTED]

- - - **A LA QUINCUAGÉSIMA SEXTA.**- Que manifieste el dicente, si sabe quien fungió como Coordinador Regional de la Policía Estatal de Acapulco del 26 veintiséis de septiembre de 2014 dos mil catorce y en caso afirmativo si estuvo en Iguala o en CRAPOL, ese día.- **CONTESTA.**- [REDACTED]

- - - **A LA QUINCUAGESIMA SEPTIMA.**- Que diga el compareciente, si conoce a [REDACTED] **CONTESTA.**- [REDACTED]

- - - **A LA QUINCUAGÉSIMA OCTAVA.**- Que manifieste el dicente, quien estaba a cargo del CERESO de Tuxpan, en Iguala los días 26 veintiséis y 27 veintisiete de septiembre de 2014 dos mil catorce. **CONTESTA.**- [REDACTED]

- - - **A LA QUINCUAGÉSIMA NOVENA.**- Que diga el compareciente, cuantos elementos integraban la Coordinación Regional de la Zona Norte de la Policía Estatal de Guerrero, en septiembre de dos mil catorce. **CONTESTA.**- [REDACTED]

- - - **A LA SEXAGÉSIMA.**- Que manifieste el dicente, si recibieron alguna instrucción de intervención en el disturbio que se dio en Iguala y Santa Teresa, con los estudiantes de la Normal Rural y los integrantes del equipo de futbol "Los Avispones".- **CONTESTA.**- [REDACTED]



-----  
 --- **A LA SEXAGÉSIMA PRIMERA.**- Que manifieste el declarante, cuáles son sus funciones como Policía Estatal. **CONTESTA.** [REDACTED]

-----  
 - - - **A LA SEXAGÉSIMA SEGUNDA.**- Que manifieste el declarante, si conoce sus protocolos de actuación como Policía Estatal. **CONTESTA.-** [REDACTED]

-----  
 - - - **A LA SEXAGÉSIMA TERCERA.**- Que diga el compareciente si conoce si la Policía Estatal contaba con equipo de espionaje al que le llamaban [REDACTED] y quien lo utilizaba. **CONTESTA.-** [REDACTED]

-----  
 --- **A LA SEXAGÉSIMA CUARTA.**- Que diga el compareciente, si conoce a [REDACTED] **CONTESTA** [REDACTED]

-----  
 --- **A LA SEXAGÉSIMA QUINTA.**- Que diga el compareciente, si conoce a [REDACTED] **CONTESTA.** [REDACTED]

-----  
 - - - **A LA SEXAGÉSIMA SEXTA.**- Que manifieste el declarante, si sabe que los [REDACTED] veintiséis y veintisiete de septiembre de dos mil catorce, las personas que ingresaron a las instalaciones del Cuartel Regional registraron su ingreso. **CONTESTA.** [REDACTED]

-----  
 - - - **A LA SEXAGÉSIMA SÉPTIMA.**- Que manifieste el dicente, que autoridades estatales fueron las que ingresaron el día veintisiete de septiembre de dos mil catorce a las instalaciones del Cuartel Regional. **CONTESTA.** [REDACTED]

-----  
 - - - **A LA SEXAGÉSIMA OCTAVA.**- Que diga el declarante, si sabe quién llevó a los elementos de la Policía Municipal de Iguala a las instalaciones del Cuartel Regional. **CONTESTA.** [REDACTED]

-----  
 - - - **A LA SEXAGÉSIMA NOVENA.**- Que manifieste el declarante, si estuvo el jefe de turno de la policía de Iguala en el cuartel regional. **CONTESTA.** [REDACTED]

-----  
 - - - **A LA SEPTUAGÉSIMA.**- Que diga el declarante, quien o quienes decidían si los elementos de la policía de Iguala se quedaban o se iban de las instalaciones del Cuartel Regional. **CONTESTA.** [REDACTED]

-----  
 - - - **A LA SEPTUAGÉSIMA PRIMERA.**- Que diga el declarante, si personal de la policía estatal les pidió los teléfonos celulares a los elementos de la policía de Iguala cuando entraron a las instalaciones del Cuartel Regional. **CONTESTA.-** [REDACTED]

-----  
 - - - **A LA SEPTUAGÉSIMA SEGUNDA.**- Que manifieste el declarante, si sabe a dónde llevaron a los estudiantes de Ayotzinapa desaparecidos los días 26 veintiséis y veintisiete de septiembre de 2014 dos mil catorce. **CONTESTA.** [REDACTED]

-----  
 - - - **A LA SEPTUAGÉSIMA TERCERA.**- Que diga el declarante, si sabe si fueron ingresados estudiantes de Ayotzinapa al Cuartel Regional. **CONTESTA.-** [REDACTED]

-----  
 - - - **A LA SEPTUAGÉSIMA CUARTA.**- Que manifieste el declarante, si sabe de quién es el número telefónico [REDACTED] **CONTESTA.** [REDACTED]

-----  
 - - - **A LA SEPTUAGÉSIMA QUINTA.**- Que manifieste el dicente, si conoce a [REDACTED] **CONTESTA.-** No lo conozco. -----

-----  
 - - - **A LA SEPTUAGÉSIMA SEXTA.**- Que diga el declarante, si alguien le dijo que es lo que tenía que decir en la presente declaración. **CONTESTA.** [REDACTED]

-----  
 - - - **A LA SEPTUAGÉSIMA SÉPTIMA.**- Que manifieste el compareciente, si ha recibido alguna amenaza. **CONTESTA.** [REDACTED]

-----  
 - - - **A LA SEPTUAGÉSIMA OCTAVA.**- Que diga el compareciente, si dentro del parque vehicular del cuartel regional o de alguno de sus compañeros que laboraban con usted en septiembre de dos mil catorce se encontraba una camioneta negra, tipo Suburban. **CONTESTA.** [REDACTED]

-----  
 - - - **A LA SEPTUAGÉSIMA NOVENA.**- Que manifieste el compareciente si conoce al grupo especial de reacción de la policía Municipal de Iguala de la Independencia, que le decían



"Los bélicos" que operaba en septiembre de dos mil catorce. **CONTESTA-**

- - - Siendo todas las preguntas que realiza esta Representación Social de la Federación, finalmente se le pregunta al COMPARECIENTE, si es su deseo realizar alguna manifestación:

- - - Con lo anterior, y no habiendo más que agregar, se da por terminada la presente diligencia, firmando para constancia los que en ella intervinieron, previa lectura que se realiza y ratificación de su contenido.

DAMOS FE

EL COMPARECIENTE

TESTIGOS DE ASISTENCIA



GENERAL DE LA REPUBLICA  
ria de Derechos Humanos.  
rito y Servicios a la Comunidad  
ma de Investigación

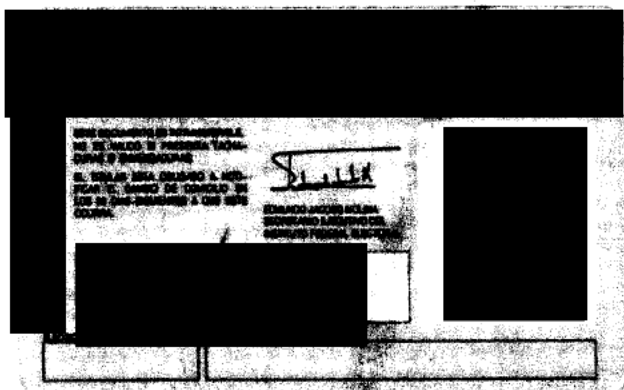
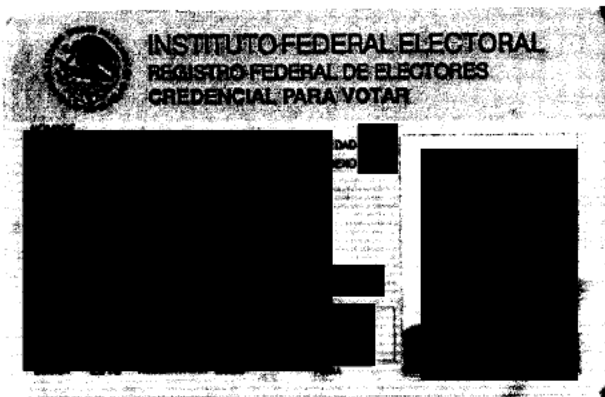

### CERTIFICACIÓN

- - - En la Ciudad de México a los 11 once días del mes de abril del año 2019 dos mil diecinueve, el **maestro** [redacted] Agente del Ministerio Público de la Federación, de la Fiscalía General de la República, quien actúa en los términos del artículo 16 de Código Federal de Procedimientos Penales, en forma legal con dos testigos de asistencia que al final firman y dan fe, para debida constancia legal.-----

#### CERTIFICA

- - - Que la presente copia fotostática, constante de 01 (una) foja útil, concuerdan fiel y exactamente en todas y cada una de sus partes con su original y es copia fiel y exacta de la misma que se tuvo a la vista, en las instalaciones que ocupa esta Representación Social de la Federación, misma que cotejé y compulse en su contenido; lo anterior con fundamento en lo dispuesto por los artículos 16 y 208 del Federal de Procedimientos Penales la que se certifica para todos los efectos legales conducentes.-----

D A M

TESTIGOS DE [redacted]



PROCURADURÍA GENERAL DE LA REPÚBLICA  
Subprocuraduría de Derechos Humanos,  
Prevención del Delito y Servicios a la Comunidad  
Oficina [redacted]



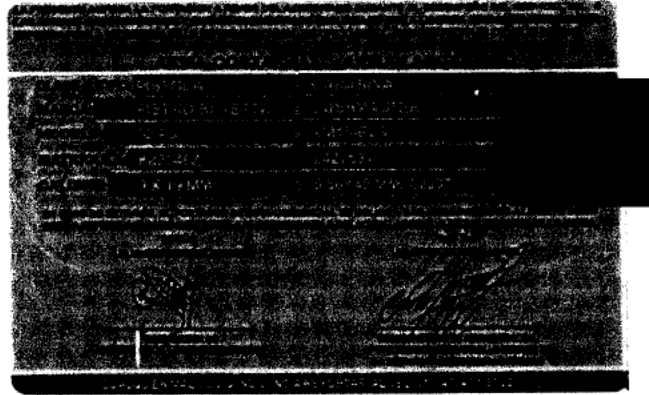
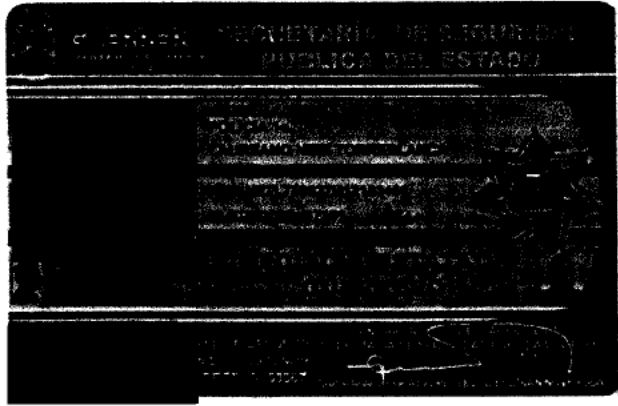

**CERTIFICACIÓN**

- - - En la Ciudad de México a los 11 once días del mes de abril del año 2019 dos mil diecinueve, el **maestro** [redacted] Agente del Ministerio Público de la Federación, de la Fiscalía General de la República, quien actúa en los términos del artículo 16 de Código Federal de Procedimientos Penales, en forma legal con dos testigos de asistencia que al final firman y dan fe, para debida constancia legal.-----

**CERTIFICA** -----

- - - Que la presente copia fotostática, constante de 01 (una) foja útil, concuerdan fiel y exactamente en todas y cada una de sus partes con su original y es copia fiel y exacta de la misma que se tuvo a la vista, en las instalaciones que ocupa esta Representación Social de la Federación, misma que cotejé y compulse en su contenido; lo anterior con fundamento en lo dispuesto por los artículos 16 y 208 del Fe [redacted] certifica para todos los efectos legales conduce [redacted]

**DAMOS**

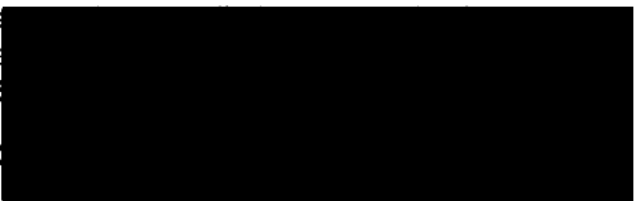

PROCURADURÍA GENERAL DE LA REPÚBLICA  
Subprocuraduría de Derechos Humanos,  
Prevención del Delito y Servicios a la Comunidad  
Oficina de Investigación

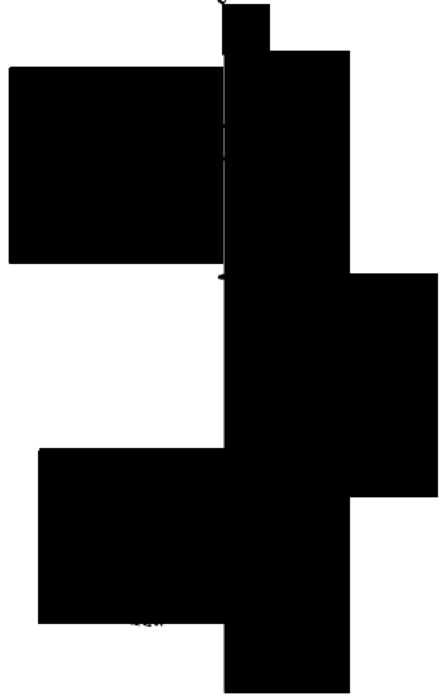

con primer pregunta

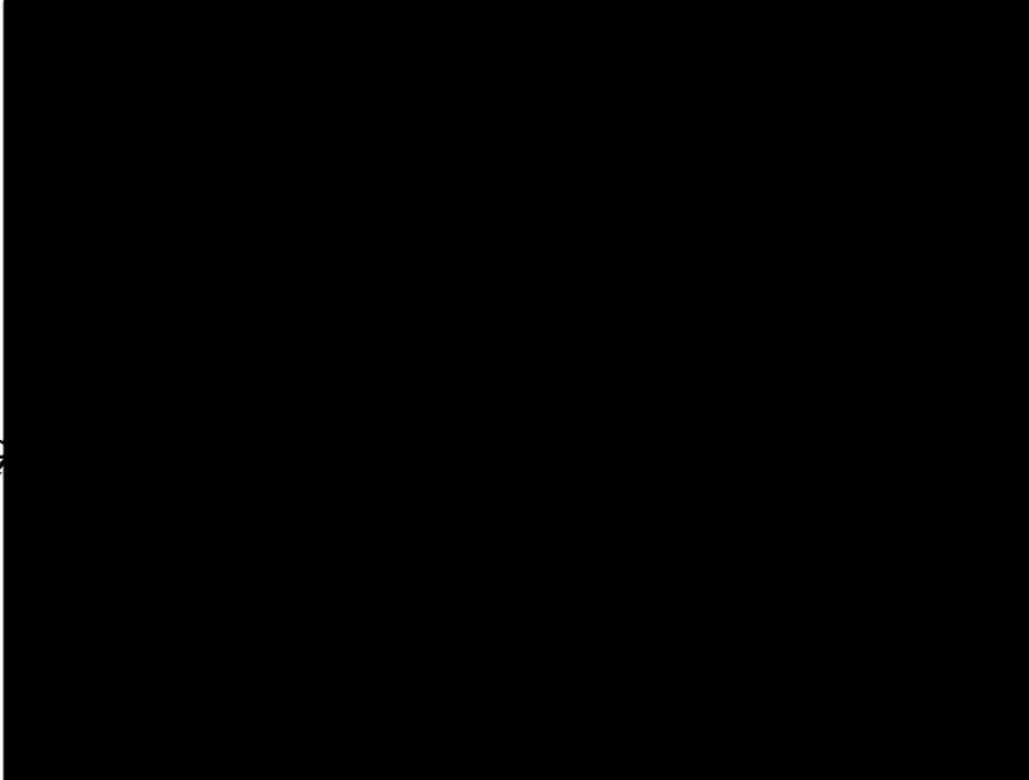

mas preguntas



GENERAL DE LA REPUBLICA  
de Derechos Humanos,  
y Servicios a la Comunidad  
de Investigación

Respuesta a la pregunta Decima primera



GENERAL DE LA REPUBLICA  
de Derecho  
y Fomento  
de Investigación



**ACUERDO MINISTERIAL DONDE SE ORDENA DILIGENCIA.**

--- En la Ciudad de México, siendo las 18:20 dieciocho horas con veinte minutos, del 11  
once de abril del año dos mil diecinueve 2019; la suscrita licenciada [REDACTED]

[REDACTED] Agente del Ministerio Público de la Federación,  
adscrita a la Subprocuraduría de Derechos Humanos, Prevención del Delito y Servicios  
a la Comunidad, de la Fiscalía General de la República, quien actúa en términos del  
artículo 16 de Código Federal de Procedimientos Penales, en forma legal con dos  
testigos de asistencia que al final firman y dan fe, para debida constancia legal. **DIJO:**

---**VISTO** las constancias que integran la presente indagatoria, y partiendo del principio  
de la facultad de investigación y prosecución de los delitos es propia de la Institución  
del Ministerio Público, y por lo tanto le es permitido allegarse de los medios de  
investigación que considere necesarios, está Representación Social de la Federación,  
a efecto de obtener diversos datos e información de los hechos ocurridos a los  
estudiantes normalistas de la escuela "Raúl Isidro Burgos" de Ayotzinapa, el veintiséis  
y veintisiete de septiembre de dos mil catorce en Iguala de la Independencia, Guerrero,  
y para estar en posibilidad de dar cumplimiento a la Recomendación No. 15VG/2018-  
CNDH, y poder dar atención a todas y cada una de las propuestas precisadas por dicho  
Organismo Nacional de la Recomendación 15VG-CNDH, por lo que resulta necesario,  
girar oficio a la Presidenta Municipal del H. Ayuntamiento de Ixcateopan de  
Cuauhtémoc, Guerrero, a efecto de que de manera URGENTE, nos proporciones  
copias certificadas de los EXPEDIENTES LABORALES y CONSTANCIAS DE  
NOMBRAMIENTO, respecto de toda la plantilla de personal adscrita a la Dirección  
General de Seguridad Pública de ese Municipio. Lo anterior a efecto de continuar con  
el perfeccionamiento legal y debida prosecución de la presente indagatoria. Lo anterior  
para estar en posibilidad de dar debido cumplimiento a la Recomendación 15VG/2018-  
CNDH. Lo que se hace constar para los efectos legales correspondientes.-----

--- Lo anterior, con la finalidad de integrar debidamente la presente indagatoria, por lo  
que conforme a lo dispuesto en los artículos 1, 16, 20, inciso A, 221 párrafo primero y  
102 apartado A, párrafo segundo, de la Constitución Política de los Estados Unidos  
Mexicanos, 50 fracción I, inciso a), de la Ley Orgánica del Poder judicial de la  
Federación, 1, fracción I, 2, fracción II, 124, 180 y 206 del Código Federal de  
Procedimientos Penales, 1, 3, 4, 10, 27 Tercero y Cuarto transitorio de la Ley Orgánica  
de la Fiscalía General de la República.-----

----- **ACUERDA** -----



-- **-ÚNICO.-** Se gire oficio a la Presidenta Municipal del H. Ayuntamiento de Ixcateopan de Cuauhtémoc, Guerrero, la C.P. [REDACTED] solicitando envíe información respecto de la plantilla de la Dirección de Seguridad Pública, información necesaria para dar cumplimiento a la petición de la Recomendación 15VG/2018, realizada por la Comisión Nacional de los Derechos Humanos, y la cual fue recabada por dicho Organismo Nacional. -----

----- **C U M P L A S E** -----

--- Así lo acordó y firma la licenciada [REDACTED] Agente del Ministerio Público de la Federación, de la Subprocuraduría de Derechos Humanos, Prevención del Delito y Servicios a la Comunidad, de la Fiscalía General de la República, quien actúa con testigos de asistencia que al final firman y dan fe. -----

----- **D A M O S F E** -----

[REDACTED] TESTIGOS DE [REDACTED]  
LIC. [REDACTED] LIC. [REDACTED]

**RAZÓN.-** Enseguida y en la misma fecha se giró el oficio SDHPDSC/OI/0669/2019, del 11 de abril de 2019, a la C.P. [REDACTED] Presidenta Municipal del H. Ayuntamiento de Ixcateopan de Cuauhtémoc, Guerrero, dando fe de lo que antecede. Lo que se asienta para todos los efectos legales a [REDACTED] -----

----- **C O N S T E** -----

----- **D A M O S F E** -----

[REDACTED] TESTIGOS DE [REDACTED]  
LIC. [REDACTED] LIC. [REDACTED]

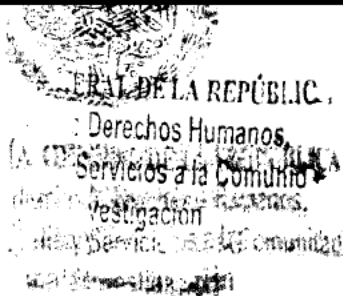

139



**FGR**  
FISCALÍA GENERAL  
DE LA REPÚBLICA

FISCALÍA GENERAL DE LA REPUBLICA  
OFICINA DE INVESTIGACIÓN  
AP/PGR/SDHPDSC/OI/001/2015

OFICIO No. SDHPDSC/OI/0669/2019.  
Ciudad de México, 11 abril de 2019.  
"Año del Caudillo del Sur, Emiliano Zapata".

C.P. [REDACTED]  
**PRESIDENTA MUNICIPAL DEL H. AYUNTAMIENTO  
DE IXCATEOPAN DE CUAUHTÉMOC, GUERRERO.  
P R E S E N T E.**

De conformidad con el acuerdo dictado en la averiguación previa AP/PGR/SDHPDSC/OI/001/2015, y con fundamento en lo dispuesto por los artículos 1, 16, 20, inciso A, 21, párrafo primero y 102, apartado A, párrafo segundo, de la Constitución Política de los Estados Unidos Mexicanos; 50, fracción I, inciso a), de la Ley Orgánica del Poder Judicial de la Federación. 1, fracción I, 2, fracción II, 15, 16, 17, 180, 206 y 208 del Código Federal de Procedimientos Penales; 1, 3, 4, 10, 27, Tercero y Cuarto transitorios de la Ley Orgánica de la Fiscalía General de la República;

Por este medio solicitó a Usted, de manera **URGENTE**, haga llegar a esta Representación Social Federal, copia certificada de los **EXPEDIENTES LABORALES**, y **CONSTANCIAS DE NOMBRAMIENTO**, respecto de toda la plantilla del personal adscrito a la Dirección de Seguridad Pública en ese Municipio a su cargo, en el mes de septiembre de 2014.

Así mismo, remita la plantilla del personal actual que se encuentra en la citada Dirección de Seguridad Pública..

No omito manifestar, que la información deberá ser remitida al domicilio que ocupa ésta Oficina de investigación, ubicada en Avenida Insurgentes número 20, de la Glorieta de los Insurgentes, en la Colonia Roma Norte, Alcaldía Cuauhtémoc, CDMX, Código Postal 06700.

De igual forma se le hace hincapié, que el presente documento tiene carácter de confidencial, por lo que su contenido no deberá ser divulgado, a fin de salvaguardar la secrecía que respecto de las actuaciones de averiguación previa. Impone el artículo 16 del Código Federal de procedimientos penales, resaltando la importancia que la transgresión a lo anterior, puede constituir alguno de los ilícitos previstos en el Código Penal Federal en sus numerales 214 fracción IV y 225 fracción XXVIII

Quedando a sus órdenes en el correo electrónico [gracia.guerra@pgr.gob.mx](mailto:gracia.guerra@pgr.gob.mx), y en el teléfono 53460000, extensión 505789, para cualquier duda o aclaración en espera de su atención, le envié un cordial saludo.

**ATENTAMENTE.**

**AGENTE DEL MINISTERIO PÚBLICO DE LA FEDERACIÓN**

**Mtra. Rosa Laura García Tinoco**  
**Directora General Adjunta**

C.c.p.- Lic. Alfredo Higuera Bernal.- Titular de la Oficina de Investigación de la SDHPDSC.- Para su conocimiento.-  
Presente.

**Av. Insurgentes No. 20, de la Glorieta de Insurgentes, Col. Roma Norte, Alcaldía Cuauhtémoc,  
CDMX, CP 06700, 53460000 – 5789 / [www.gob.mx/pgr](http://www.gob.mx/pgr)**



**ACUERDO MINISTERIAL DE RECEPCIÓN DEL OFICIO No.  
SDHPDSC/DGASRCMDH/0724/2019.**

--- En la Ciudad de México, siendo las 19:00 diecinueve horas, del 11 once de abril del año dos mil diecinueve 2019; la suscrita licenciada [REDACTED] [REDACTED] Agente del Ministerio Público de la Federación, adscrita a la Subprocuraduría de Derechos Humanos, Prevención del Delito y Servicios a la Comunidad, de la Fiscalía General de la República, quien actúa en términos del artículo 16 de Código Federal de Procedimientos Penales, en forma legal con dos testigos de asistencia que al final firman y dan fe, para debida constancia legal. **DIJO:** -----  
---**TENGÁSE** por recibido la Id. 9453, que contiene copia de conocimiento del Oficio No. SDHPDSC/DGASRCMDH/0724/2019, del diez de abril del presente año, signado por Director General de Atención y Seguimiento a Recomendaciones y Conciliaciones en Materia de Derechos Humanos, [REDACTED] a través del cual solicita al titular de la Oficina Especial para el Caso Iguala, de la Comisión Nacional de los Derechos Humanos, proporcione copias certificadas, sin testar, de las siguientes documentales: 1. Acta Circunstanciada EXP.CNDH/1/2014/6432/Q/VG del 20 de abril de 2018. 2. Acta Circunstanciada EXP.CNDH/1/2014/6432/Q/VG del 16 de febrero de 2016. 3. Acta Circunstanciada EXP.CNDH/1/2014/6432/Q/VG del 10 de febrero de 2016. 4. Acta Circunstanciada entrevista con [REDACTED] EXP.CNDH/1/2014/06432/Q/VG del 10 de febrero de 2016. 5. Acta Circunstanciada EXP.CNDH/1/2014/ 6432/Q/VG del 16 de febrero de 2016, del Licenciado [REDACTED] [REDACTED] de 16:50 horas. 6. Acta Circunstanciada EXP.CNDH/1/2014/6432/Q/VG del 16 de febrero de 2016 de [REDACTED] referente a una entrevista en Almoloya de Juárez, México. 7. Acta Circunstanciada EXP.CNDH/1/2014/6432/Q/VG del 20 de abril de 2018, a las 22:30 horas. 8. Acta Circunstanciada EXP.CNDH/1/2014/6432/Q/VG del 11 de abril de 2017, levantada a las 11:00 horas. 9. Acta Circunstanciada EXP.CNDH/1/2014/6432/Q/VG del 10 de abril de 2017, a las 20:00 horas. 10. Acta Circunstanciada EXP.CNDH/1/2014/6432/Q/VG del 05 de noviembre de 2015, a las 16:00 horas. 11. Acta Circunstanciada EXP.CNDH/1/2014/6432/Q/VG del 11 de mayo de 2016, a las 14:00 horas. 12. Acta Circunstanciada EXP.CNDH/1/2014/6432/Q/VG del 17 de mayo de 2016, a las 15:00



horas 13. Acta Circunstanciada EXP.CNDH/1/2014/6432/Q/VG del 12 de abril del 2017, a las 10:45 horas. 14. Acta Circunstanciada EXP.CNDH/1/2014/6432/Q/VG del 22 de mayo del 2015, a las 13:57 horas. 15. Acta Circunstanciada EXP.CNDH/1/2014/6432/Q/VG del 28 de abril de 2015, a las 11:30 horas. 16. Acta Circunstanciada EXP.CNDH/1/2014/6432/Q/VG del 02 de septiembre de 2015, a las 10:46 horas. 17. Acta Circunstanciada EXP.CNDH/1/2014/6432/Q/VG del 11 de diciembre de 2015, a las 21:30 horas. 18. Acta Circunstanciada EXP.CNDH/1/2014/6432/Q/VG del 12 de abril de 2017, a las 10:45 horas. 19. Acta Circunstanciada EXP.CNDH/1/2014/6432/Q/VG del 11 de marzo de 2016, a las 12:00 horas. 20. Acta Circunstanciada EXP.CNDH/1/2014/6432/Q/VG del 30 de septiembre de 2014, a las 18:59 horas. 21. Acta Circunstanciada EXP.CNDH/1/2014/6432/Q/VG del 04 de diciembre de 2015, a las 10:00 horas. 22. Acta Circunstanciada EXP.CNDH/1/2014/6432/Q/VG del 16 de febrero de 2016, a las 18:00 horas. 23. Acta Circunstanciada EXP.CNDH/1/2014/6432/Q/VG del 16 de febrero de 2015, a las 14:00 horas del día. 24. Acta Circunstanciada EXP.CNDH/1/2014/6432/Q/VG del 16 de febrero de 2016, a las 14:00 horas. 25. Acta Circunstanciada EXP.CNDH/1/2014/6432/Q/VG del 17 de febrero de 2016, a las 11:00 horas. 26. Acta Circunstanciada EXP.CNDH/1/2014/6432/Q/VG del 01 de octubre de 2014, a las 14:15 horas. 27. Acta Circunstanciada EXP.CNDH/1/2014/6432/Q/VG del 16 de febrero de 2016, a las 18:00 horas. 28. Acta Circunstanciada EXP.CNDH/1/2014/6432/Q/VG del folio 101856 del 30 de septiembre de 2014 a las 18:59 horas. 29. Acta Circunstanciada EXP.CNDH/1/2014/6432/Q/VG del 01 de octubre de 2014, a las 14:15 horas. 30. Acta Circunstanciada EXP.CNDH/1/2014/6432/Q/VG del 17 de febrero de 2016, a las 11:00 horas. 31. Acta Circunstanciada EXP.CNDH/1/2014/6432/Q/VG del 01 de octubre de 2014, a las 14:55 horas. 32. Acta Circunstanciada EXP.CNDH/1/2014/6432/Q/VG del 12 de julio de 2016, a las 18:16 horas. 33. Informe en materia de criminalística y medicina forense en torno a los hechos ocurridos en el cruce de santa teresa en la ciudad de Iguala Guerrero el 27 de septiembre de 2014. 34. Acta Circunstanciada EXP.CNDH/1/2014/6432/Q/VG del 26 de septiembre de 2014, a las 10:00 horas. 35. Acta Circunstanciada EXP.CNDH/1/2014/6432/Q/VG del 17 de febrero de 2016, a las 11:00 horas. 36. Certificado médico de lesiones del 27 de septiembre de 2014 a las 21:00 horas. 37. Acta Circunstanciada EXP.CNDH/1/2014/6432/Q/VG del 02 de octubre de 2014, a las 22:15 horas. 38. Acta Circunstanciada EXP.CNDH/1/2014/6432/Q/VG del 30 de septiembre de 2015 a las 18:00 horas. 39. Acta Circunstanciada EXP.CNDH/1/2014/6432/Q/VG del 30 de septiembre de 2014 a las 19:00 horas. 40.





192

Acta Circunstanciada EXP.CNDH/1/2014/6432/Q/VG del 01 de octubre de 2014, a las 14:39 horas. 41. Acta Circunstanciada EXP.CNDH/1/2014/6432/Q/VG del 01 de octubre de 2014 a las 14:55 horas. 42. Acta Circunstanciada EXP.CNDH/1/2014/6432/Q/VG entrevista con jugador de futbol "avispones" del 01 de octubre de 2014 a las 14:15 horas. 43. Acta Circunstanciada EXP.CNDH/1/2014/6432/Q/VG del 16 de febrero de 2016 a las 14:00 horas. 44. Acta Circunstanciada EXP.CNDH/1/2014/6432/Q/VG del 17 de febrero de 2016, a las 11:00 horas. 45. Acta Circunstanciada EXP.CNDH/1/2014/6432/Q/VG del 10 de mayo de 2015, a las 23:30 horas. 46. Acta Circunstanciada EXP.CNDH/1/2014/6432/Q/VG del 15 de junio de 2018. 47. Acta Circunstanciada EXP.CNDH/1/2014/6432/Q/VG del 23 de noviembre de 2016, a las 12:50 horas. 48. Acta Circunstanciada EXP.CNDH/1/2014/6432/Q/VG del 27 de septiembre de 2014, a las 11:45 horas. 49. Acta Circunstanciada EXP.CNDH/1/2014/6432/Q/VG del 04 de diciembre de 2015, a las 10:00 horas. 50. Acta Circunstanciada EXP.CNDH/1/2014/6432/Q/VG del 28 de septiembre de 2014, a las 11:20 horas. 51. Acta Circunstanciada EXP.CNDH/1/2014/6432/Q/VG del 28 de septiembre de 2014, a las 12:05 horas. 52. Acta Circunstanciada EXP.CNDH/1/2014/6432/Q/VG del 30 de septiembre de 2014, a las 14:30 horas. 53. Acta Circunstanciada EXP.CNDH/1/2014/6432/Q/VG del 02 de octubre de 2014, a las 20:10 horas. 54. Acta Circunstanciada EXP.CNDH/1/2014/6432/Q/VG del 10 de febrero de 2016, a las 14:00 horas. 55. Acta Circunstanciada EXP.CNDH/1/2014/6432/Q/VG del 09 de septiembre de 2015, a las 07:20 horas. 56. Acta Circunstanciada EXP.CNDH/1/2014/6432/Q/VG del 12 de septiembre de 2015. 57. Acta Circunstanciada EXP.CNDH/1/2014/6432/Q/VG del 28 de abril de 2016, a las 08:20 horas. 58. Acta Circunstanciada EXP.CNDH/1/2014/6432/Q/VG del 30 de octubre de 2015, a las 13:10 horas. 59. Acta Circunstanciada EXP.CNDH/1/2014/6432/Q/VG del 01 de septiembre de 2015, a las 13:00 horas. 60. Acta Circunstanciada EXP.CNDH/1/2014/6432/Q/VG del 20 de abril de 2018, a las 22:30 horas. 61. Acta Circunstanciada EXP.CNDH/1/2014/6432/Q/VG del 16 de marzo de 2018. 62. Acta Circunstanciada EXP.CNDH/1/2014/6432/Q/VG del 13 de abril de 2018, a las 17:08 horas. 63. Acta Circunstanciada EXP.CNDH/1/2014/6432/Q/VG del 13 de abril de 2018, a las 17:50 horas. 64. Acta Circunstanciada EXP.CNDH/1/2014/6432/Q/VG del 13 de abril de 2018, a las 18:40 horas. 65. Acta Circunstanciada EXP.CNDH/1/2014/6432/Q/VG del 13 de abril de 2018, a las 18:15 horas. 66. Acta Circunstanciada EXP.CNDH/1/2014/6432/Q/VG del 13 de abril de 2018, a las 19:05 horas. 67. Acta Circunstanciada EXP.CNDH/1/2014/6432/Q/VG del 18 de abril de 2018, a las 12:30



horas. 68. Acta Circunstanciada EXP.CNDH/1/2014/6432/Q/VG del 16 de abril de 2018, a las 14:30 horas. 69. Acta Circunstanciada EXP.CNDH/1/2014/6432/Q/VG del 09 de abril del 2018, a las 13:40 horas. 70. Acta Circunstanciada EXP.CNDH/1/2014/6432/Q/VG del 16 de abril de 2018, a las 11:00 horas. 71. Acta Circunstanciada EXP.CNDH/1/2014/6432/Q/VG del 16 de abril de 2018, a las 17:03 horas. 72. Acta Circunstanciada EXP.CNDH/1/2014/6432/Q/VG del 16 de abril de 2018, respecto de publicaciones periodísticas del 12 marzo de 2018. 73. Acta Circunstanciada EXP.CNDH/1/2014/6432/Q/VG del 16 de abril de 2018, a las 13:30 horas. 74. Acta Circunstanciada EXP.CNDH/1/2014/6432/Q/VG del 23 de abril de 2018, a las 17:25 horas. 75. Acta Circunstanciada EXP.CNDH/1/2014/6432/Q/VG del 23 de abril de 2018, a las 16:45 horas. 76. Acta Circunstanciada EXP.CNDH/1/2014/6432/Q/VG del 23 de abril de 2018, a las 14:30 horas. 77. Acta Circunstanciada EXP.CNDH/1/2014/6432/Q/VG del 23 abril de 2018, a las 15:45 horas. 78. Acta Circunstanciada EXP.CNDH/1/2014/6432/Q/VG del 16 de abril de 2015, a las 16:30 horas. 79. Acta Circunstanciada EXP.CNDH/1/2014/6432/Q/VG del 14 de mayo de 2018, a las 16:30 horas. 80. Acta Circunstanciada EXP.CNDH/1/2014/6432/Q/VG del 09 de abril de 2018. 81. Acta Circunstanciada EXP.CNDH/1/2014/6432/Q/VG del 13 de abril de 2018, a las 09:50 horas. 82. Acta Circunstanciada EXP.CNDH/1/2014/6432/Q/VG opinión médica de 18 de abril de 2018. 83. Acta Circunstanciada EXP.CNDH/1/2014/6432/Q/VG del 12 de mayo de 2018. 84. Acta Circunstanciada EXP.CNDH/1/2014/6432/Q/VG del 23 de enero de 2017, a las 18:17 horas. 85. Acta Circunstanciada EXP.CNDH/1/2014/6432/Q/VG del 28 de abril de 2015, a las 15:10 horas. 86. Acta Circunstanciada EXP.CNDH/1/2014/6432/Q/VG del 01 de octubre de 2014, a las 19:10 horas. 87. Acta Circunstanciada EXP.CNDH/1/2014/6432/Q/VG del 01 de octubre de 2014, a las 14:39 horas. 88. Acta Circunstanciada EXP.CNDH/1/2014/6432/Q/VG del 01 de octubre de 2014, a las 14:15 horas. 89. Acta Circunstanciada EXP.CNDH/1/2014/6432/Q/VG. Al respecto, esta Representación Social de la Federación, tiene por recibido la copia de conocimiento del Oficio No. SDHPDSC/DGASRCMDH/0724/2019, del diez de abril del presente año, esta autoridad ministerial ordenando agregar a la indagatoria en que se actúa, para que surta los efectos legales correspondientes.-----

- - - Lo anterior, con la finalidad de continuar con el perfeccionamiento legal y debida prosecución de la presente indagatoria, por lo que conforme a lo dispuesto en los artículos 1, 16, 20, inciso A, 24 párrafo primero, 102 apartado A, párrafo segundo y 133 de la Constitución Política de los Estados Unidos Mexicanos, 1, 2, 168, 124, 180 y 206



149

del Código Federal de Procedimientos Penales; 50 fracción I, inciso a), de la Ley Orgánica del Poder judicial de la Federación, 1 y 2 de la Convención Americana sobre Derechos Humanos; en relación con los diversos 3, inciso A), fracción V, 12, fracciones V y X, del Reglamento de la Ley Orgánica de la Procuraduría General de la República, vigente en términos del artículo tercero Transitorio del Decreto por el que se expide la Ley Orgánica de la Fiscalía General de la República, publicado en el Diario Oficial de la Federación el 14 de diciembre de 2018..-----

---Documento que de conformidad en lo dispuesto por el numeral 208 del Código Federal de Procedimientos Penales, se da fe de tener a la vista constante de cinco fojas útiles, siendo la primera el volante de remisión de documento, el segundo la copia de conocimiento del oficio de referencia, impreso en ambas caras, tamaño carta, mismo que se ordena agregar a las presentes actuaciones para que surtan sus efectos legales correspondientes.-----

----- **ACUERDA** -----

---ÚNICO.- Téngase por recibido la copia de conocimiento del Oficio No. SDHPDSC/DGASRCMDH/0724/2019, del diez de abril del presente año, signado por el Director General de Atención y Seguimiento a Recomendaciones y Conciliación en Materia de Derechos Humanos, mismo que deberán agregarse a la indagatoria en que se actúa, para que surta los efectos legales correspondientes. -----

----- **CUMPLASE** -----

--- Así lo acordó y firma la licenciada [REDACTED] Agente del Ministerio Público de la Federación, de la Subprocuraduría de Derechos Humanos, Prevención del Delito y Servicios a la Comunidad de la Fiscalía General de la República, quien actúa con testigos de asistencia que al final firman y dan fe. -----

----- **DAMOS FE** -----

TESTIGOS DE [REDACTED]

LIC. [REDACTED]

LIC. [REDACTED]

FISCALÍA GENERAL DE LA REPÚBLICA  
SUBPROCURADURÍA DE DERECHOS HUMANOS  
OFICINA DE INVESTIGACIÓN  
[REDACTED]

145

# OFICIOS RECIBIDOS

# OFICINA DE INVESTIGACIÓN

Id: 9453

Número: SDHPDSC/DGASRCMDH/0724/2019

Fecha: 10/04/2019 Fecha del turno: 11/04/2019

Fecha del término: Fecha de devolución:

Turnado a: MTRA. [REDACTED]

Status: CONCLUIDO

Quién remite: [REDACTED]

Recibido  
11/04/2019

Asunto: PROCEDENCIA: FGR, SUBPROCURADURÍA DE DERECHOS HUMANOS, PREVENCIÓN DEL DELITO Y SERVICIOS A LA COMUNIDAD, DIRECCIÓN GENERAL DE ATENCIÓN Y SEGUIMIENTO A RECOMENDACIONES Y CONCILIACIONES EN MATERIA DE DERECHOS HUMANOS. HAGO REFERENCIA AL SEGUIMIENTO DEL CUMPLIMIENTO DE LA RECOMENDACIÓN 15VG/2018, Y EN ATENCIÓN AL DIVERSO SDHPDSC/OI/648/2019. INFORMA SOBRE EL REQUERIMIENTO DE COPIAS CERTIFICADAS A LA CNDH.

Observaciones: C.C.P. LIC. [REDACTED]



Fiscalía General de la República  
Subprocuraduría de Derechos Humanos,  
Prevención del Delito y Servicios a la Comunidad,  
Dirección General de Atención y Seguimiento  
a Recomendaciones y Conciliaciones  
en Materia de Derechos Humanos

"2019. Año del Caudillo del Sur, Emiliano Zapata"

Oficio SDHPDSC/DGASRCMDH/0724/2019

Ciudad de México, 10 de abril de 2019

MAESTRO  
JOSÉ T. LARRIETA CARRASCO  
TITULAR DE LA OFICINA ESPECIAL PARA EL CASO IGUALA  
DE LA COMISIÓN NACIONAL DE LOS DERECHOS HUMANOS  
P R E S E N T E

11 ABR 2019

Hago referencia al seguimiento del cumplimiento de la recomendación 15VG/2018, y en atención al diverso SDHPDSC/OI/648/2019, por medio del cual la Directora General Adjunta de la Oficina de Investigación de la Subprocuraduría de Derechos Humanos, Prevención del Delito y Servicios a la Comunidad, requirió la colaboración de esta Unidad administrativa, en razón de las atribuciones conferidas por las disposiciones aplicables en la materia, a efecto de solicitar a la Oficina Especial a su cargo, copias certificadas, sin testar, de las siguientes documentales a saber:

- Acta Circunstanciada EXP. CNDH/1/2014/6432/Q/VG del 20 de abril de 2018
- Acta Circunstanciada EXP. CNDH/1/2014/6432/Q/VG del 16 de febrero de 2016
- Acta Circunstanciada EXP. CNDH/1/2014/6432/Q/VG del 10 de febrero de 2016
- Acta Circunstanciada entrevista con [REDACTED] EXP. CNDH/1/2014/6432/Q/VG del 10 de febrero de 2016
- Acta Circunstanciada EXP. CNDH/1/2014/6432/Q/VG del 16 de febrero de 2016, del Licenciado [REDACTED] de 16:30 horas.
- Acta Circunstanciada EXP. CNDH/1/2014/6432/Q/VG del 16 de febrero de 2016 de [REDACTED] frente a una entrevista en Almoloya de Juárez, México.
- Acta Circunstanciada EXP. CNDH/1/2014/6432/Q/VG del 20 de abril de 2018 a las 22:30 horas
- Acta Circunstanciada EXP. CNDH/1/2014/6432/Q/VG del 11 de abril de 2017, levantada a las 11:00 horas.
- Acta Circunstanciada EXP. CNDH/1/2014/6432/Q/VG del 10 de abril de 2017, a las 22:00 horas.
- Acta Circunstanciada EXP. CNDH/1/2014/6432/Q/VG del 5 de noviembre de 2015 a las 16:00 horas.

Avenida Insurgentes, Número 20 de la Glorieta de Insurgentes, Piso 13  
Colonia Roma Norte, Delegación Cuauhtémoc  
Ciudad de México  
C.P. 06700  
53461792



Fiscalía General de la República  
Subprocuraduría de Derechos Humanos,  
Prevención del Delito y Servicios a la Comunidad  
Dirección General de Atención y Seguimiento  
a Recomendaciones y Conciliaciones  
en Materia de Derechos Humanos

**"2019. Año del Caudillo del Sur, Emiliano Zapata"**

**Oficio SDHPDSC/DGASRCMDH/0724/2019**

Ciudad de México, 10 de abril de 2019

11 ABR 2019  
17:25

**MAESTRO  
JOSÉ T. LARRIETA CARRASCO  
TITULAR DE LA OFICINA ESPECIAL PARA EL CASO IGUALA  
DE LA COMISIÓN NACIONAL DE LOS DERECHOS HUMANOS  
P R E S E N T E**

Hago referencia al **seguimiento del cumplimiento de la recomendación 15VG/2018**, y en atención al **diverso SDHPDSC/OI/648/2019**, por medio del cual la **Directora General Adjunta de la Oficina de Investigación** de la Subprocuraduría de Derechos Humanos, Prevención del Delito y Servicios a la Comunidad, **requirió** la colaboración de esta Unidad administrativa, en razón de las atribuciones conferidas por las disposiciones aplicables en la materia, a afecto de **solicitar a la Oficina Especial a su cargo, copias certificadas, sin testar, de las siguientes documentales a saber:**

1. **Acta Circunstanciada EXP. CNDH/1/2014/6432/Q/VG del 20 de abril de 2018**
2. **Acta Circunstanciada EXP. CNDH/1/2014/6432/Q/VG del 16 de febrero de 2016**
3. **Acta Circunstanciada EXP. CNDH/1/2014/6432/Q/VG del 10 de febrero de 2016**
4. **Acta Circunstanciada entrevista con [REDACTED] EXP. CNDH/1/2014/6432/Q/VG del 10 de febrero de 2016**
5. **Acta Circunstanciada EXP. CNDH/1/2014/6432/Q/VG del 16 de febrero de 2016, del Licenciado [REDACTED] de 16:50 horas.**
6. **Acta Circunstanciada EXP. CNDH/1/2014/6432/Q/VG del 16 de febrero de 2016 de [REDACTED] referente a una entrevista en Almoloya de Juárez, México.**
7. **Acta Circunstanciada EXP. CNDH/1/2014/6432/Q/VG del 20 de abril de 2018 a las 22:30 horas.**
8. **Acta Circunstanciada EXP. CNDH/1/2014/6432/Q/VG del 11 de abril de 2017, levantada a las 11:00 horas.**
9. **Acta Circunstanciada EXP. CNDH/1/2014/6432/Q/VG del 10 de abril de 2017, a las 20:00 horas.**
10. **Acta Circunstanciada EXP. CNDH/1/2014/6432/Q/VG del 5 de noviembre de 2015 a las 16:00 horas.**

Avenida Insurgentes, Número 20 de la Glorieta de Insurgentes, Piso 13  
Colonia Roma Norte, Delegación Cuauhtémoc  
Ciudad de México  
C.P. 06700  
53461792



11. **Acta Circunstanciada EXP. CNDH/1/2014/6432/Q/VG del 11 de mayo de 2016 a las 14:00 horas.**
12. **Acta Circunstanciada EXP. CNDH/1/2014/6432/Q/VG del 17 de mayo de 2016 a las 15:00 horas.**
13. **Acta Circunstanciada EXP. CNDH/1/2014/6432/Q/VG del 12 de abril de 2017, a las 10:45 horas.**
14. **Acta Circunstanciada EXP. CNDH/1/2014/6432/Q/VG del 22 de mayo de 2015 a las 13:57 horas.**
15. **Acta Circunstanciada EXP. CNDH/1/2014/6432/Q/VG del 28 de abril de 2015 a las 11:30 horas.**
16. **Acta Circunstanciada EXP. CNDH/1/2014/6432/Q/VG del 2 de septiembre de 2015 a las 10:46 horas.**
17. **Acta Circunstanciada EXP. CNDH/1/2014/6432/Q/VG del 11 de diciembre de 2015 a las 21:30 horas.**
18. **Acta Circunstanciada EXP. CNDH/1/2014/6432/Q/VG del 12 de abril de 2017 a las 10:45 horas.**
19. **Acta Circunstanciada EXP. CNDH/1/2014/6432/Q/VG del 11 de marzo de 2016 a las 12:00 horas.**
20. **Acta Circunstanciada EXP. CNDH/1/2014/6432/Q/VG del 30 de septiembre de 2014 a las 18:59 horas.**
21. **Acta Circunstanciada EXP. CNDH/1/2014/6432/Q/VG del 4 de diciembre de 2015 a las 10:00 horas.**
22. **Acta Circunstanciada EXP. CNDH/1/2014/6432/Q/VG del 16 de febrero de 2016 a las 18:00 horas.**
23. **Acta Circunstanciada EXP. CNDH/1/2014/6432/Q/VG del 16 de febrero de 2015 a las 14:00 horas.**
24. **Acta Circunstanciada EXP. CNDH/1/2014/6432/Q/VG del 16 de febrero de 2016 a las 14:00 horas.**
25. **Acta Circunstanciada EXP. CNDH/1/2014/6432/Q/VG del 17 de febrero de 2016 a las 11:00 horas.**
26. **Acta Circunstanciada EXP. CNDH/1/2014/6432/Q/VG del 1 de octubre de 2014 a las 14:15 horas.**

Avenida Insurgentes, Número 20 de la Glorieta de Insurgentes, Piso 13  
Colonia Roma Norte, Delegación Cuauhtémoc  
Ciudad de México  
C.P. 06700  
53461792

PROCURADURÍA  
Subprocuraduría  
Prevención del Delito  
y Servicios a la Comunidad



Fiscalía General de la República  
Subprocuraduría de Derechos Humanos,  
Prevención del Delito y Servicios a la Comunidad  
Dirección General de Atención y Seguimiento  
a Recomendaciones y Conciliaciones  
en Materia de Derechos Humanos

- 27. **Acta Circunstanciada EXP. CNDH/1/2014/6432/Q/VG del 16 de febrero de 2016 a las 18:00 horas.**
- 28. **Acta Circunstanciada EXP. CNDH/1/2014/6432/Q/VG del folio 101856 del 30 de septiembre de 2014 a las 18:59 horas.**
- 30. **Acta Circunstanciada EXP. CNDH/1/2014/6432/Q/VG del 17 de febrero de 2016 a las 11:00 horas.**
- 31. **Acta Circunstanciada EXP. CNDH/1/2014/6432/Q/VG del 1 de octubre de 2014 a las 14:55 horas.**
- 32. **Acta Circunstanciada EXP. CNDH/1/2014/6432/Q/VG del 12 de julio de 2016 a las 18:16 horas.**
- 33. **Informe en materia de criminalística y medicina forense en torno a los hechos ocurridos en el crucero de santa teresa en la ciudad de Iguala Guerrero el 27 de septiembre de 2014.**
- 34. **Acta Circunstanciada EXP.CNDH/1/2014/6432/Q/VG del 26 de septiembre de 2014, a las 10:00 horas.**
- 35. **Acta Circunstanciada EXP.CNDH/1/2014/6432/Q/VG del 17 de febrero de 2016, a las 11:00 horas.**
- 36. **Certificado médico de lesiones del 27 de septiembre de 2014 a las 21:00 horas.**
- 37. **Acta Circunstanciada EXP.CNDH/1/2014/6432/Q/VG del 02 de octubre de 2014, a las 22:15 horas.**
- 38. **Acta Circunstanciada EXP.CNDH/1/2014/6432/Q/VG del 30 de septiembre de 2015 a las 18:00 horas.**
- 39. **Acta Circunstanciada EXP.CNDH/1/2014/6432/Q/VG del 30 de septiembre de 2014 a las 19:00 horas.**
- 40. **Acta Circunstanciada EXP.CNDH/1/2014/6432/Q/VG del 01 de octubre de 2014, a las 14:39 horas.**
- 41. **Acta Circunstanciada EXP.CNDH/1/2014/6432/Q/VG del 01 de octubre de 2014 a las 14:55 horas.**
- 42. **Acta Circunstanciada EXP.CNDH/1/2014/6432/Q/VG entrevista con jugador de futbol "avispones" del 01 de octubre de 2014 a las 14:15 horas.**
- 43. **Acta Circunstanciada EXP.CNDH/1/2014/6432/Q/VG del 16 de febrero de 2016 a las 14:00 horas.**

Avenida Insurgentes, Número 20 de la Glorieta de Insurgentes, Piso 13  
Colonia Roma Norte, Delegación Cuauhtémoc  
Ciudad de México  
C.P. 06700  
53461792



44. **Acta Circunstanciada EXP.CNDH/1/2014/6432/Q/VG del 17 de febrero de 2016, a las 11:00 horas.**
45. **Acta Circunstanciada EXP.CNDH/1/2014/6432/Q/VG del 10 de mayo de 2015, a las 23:30 horas.**
46. **Acta Circunstanciada EXP.CNDH/1/2014/6432/Q/VG del 15 de junio de 2018.**
47. **Acta Circunstanciada EXP.CNDH/1/2014/6432/Q/VG del 23 de noviembre de 2016, a las 12:50 horas.**
48. **Acta Circunstanciada EXP.CNDH/1/2014/6432/Q/VG del 27 de septiembre de 2014, a las 11:45 horas.**
49. **Acta Circunstanciada EXP.CNDH/1/2014/6432/Q/VG del 04 de diciembre de 2015, a las 10:00 horas.**
50. **Acta Circunstanciada EXP.CNDH/1/2014/6432/Q/VG del 28 de septiembre de 2014, a las 11:20 horas.**
51. **Acta Circunstanciada EXP.CNDH/1/2014/6432/Q/VG del 28 de septiembre de 2014, a las 12:05 horas.**
52. **Acta Circunstanciada EXP.CNDH/1/2014/6432/Q/VG del 30 de septiembre de 2014, a las 14:30 horas.**
53. **Acta Circunstanciada EXP.CNDH/1/2014/6432/Q/VG del 02 de octubre de 2014, a las 20:10 horas.**
54. **Acta Circunstanciada EXP.CNDH/1/2014/6432/Q/VG del 10 de febrero de 2016, a las 14:00 horas.**
55. **Acta Circunstanciada EXP.CNDH/1/2014/6432/Q/VG del 09 de septiembre de 2015, a las 07:20 horas.**
56. **Acta Circunstanciada EXP.CNDH/1/2014/6432/Q/VG del 12 de septiembre de 2015.**
57. **Acta Circunstanciada EXP.CNDH/1/2014/6432/Q/VG del 28 de abril de 2016, a las 08:20 horas.**
58. **Acta Circunstanciada EXP.CNDH/1/2014/6432/Q/VG del 30 de octubre de 2015, a las 13:10 horas.**
59. **Acta Circunstanciada EXP.CNDH/1/2014/6432/Q/VG del 01 de septiembre de 2015, a las 13:00 horas.**

Avenida Insurgentes, Número 20 de la Glorieta de Insurgentes, Piso 13  
Colonia Roma Norte, Delegación Cuauhtémoc  
Ciudad de México  
C.P. 06700  
53461792

ESTADOS UNIDOS MEXICANOS  
FISCALÍA GENERAL DE LA REPÚBLICA  
Subprocuraduría de Derechos Humanos,  
Prevención del Delito y Servicios a la Comunidad





**FGR**  
FISCALÍA GENERAL  
DE LA REPÚBLICA

Fiscalía General de la República  
Subprocuraduría de Derechos Humanos,  
Prevención del Delito y Servicios a la Comunidad  
Dirección General de Atención y Seguimiento  
a Recomendaciones y Conciliaciones  
en Materia de Derechos Humanos

60. *Acta Circunstanciada EXP.CNDH/1/2014/6432/Q/VG del 20 de abril de 2018, a las 22:30 horas.*
61. *Acta Circunstanciada EXP.CNDH/1/2014/6432/Q/VG del 16 de marzo de 2018.*
62. *Acta Circunstanciada EXP.CNDH/1/2014/6432/Q/VG del 13 de abril de 2018, a las 17:08 horas.*
63. *Acta Circunstanciada EXP.CNDH/1/2014/6432/Q/VG del 13 de abril de 2018, a las 17:50 horas.*
64. *Acta Circunstanciada EXP.CNDH/1/2014/6432/Q/VG del 13 de abril de 2018, a las 18:40 horas.*
65. *Acta Circunstanciada EXP.CNDH/1/2014/6432/Q/VG del 13 de abril de 2018, a las 18:15 horas.*
66. *Acta Circunstanciada EXP.CNDH/1/2014/6432/Q/VG del 13 de abril de 2018, a las 19:05 horas.*
67. *Acta Circunstanciada EXP.CNDH/1/2014/6432/Q/VG del 18 de abril de 2018, a las 12:30 horas.*
68. *Acta Circunstanciada EXP.CNDH/1/2014/6432/Q/VG del 16 de abril de 2018, a las 14:30 horas.*
69. *Acta Circunstanciada EXP.CNDH/1/2014/6432/Q/VG del 09 de abril del 2018, a las 13:40 horas.*
70. *Acta Circunstanciada EXP.CNDH/1/2014/6432/Q/VG del 16 de abril de 2018, a las 11:00 horas.*
71. *Acta Circunstanciada EXP.CNDH/1/2014/6432/Q/VG del 16 de abril de 2018, a las 17:03 horas.*
72. *Acta Circunstanciada EXP.CNDH/1/2014/6432/Q/VG del 16 de abril de 2018, respecto de publicaciones periodísticas del 12 marzo de 2018.*
73. *Acta Circunstanciada EXP.CNDH/1/2014/6432/Q/VG del 16 de abril de 2018, a las 13:30 horas.*
74. *Acta Circunstanciada EXP.CNDH/1/2014/6432/Q/VG del 23 de abril de 2018, a las 17:25 horas.*
75. *Acta Circunstanciada EXP.CNDH/1/2014/6432/Q/VG del 23 de abril de 2018, a las 16:45 horas.*

Avenida Insurgentes, Número 20 de la Glorieta de Insurgentes, Piso 13  
Colonia Roma Norte, Delegación Cuauhtémoc  
Ciudad de México  
C.P. 06700  
53461792



- 76. *Acta Circunstanciada EXP.CNDH/1/2014/6432/Q/VG del 23 de abril de 2018, a las 14:30 horas.*
- 77. *Acta Circunstanciada EXP.CNDH/1/2014/6432/Q/VG del 23 abril de 2018, a las 15:45 horas.*
- 78. *Acta Circunstanciada EXP.CNDH/1/2014/6432/Q/VG del 16 de abril de 2015, a las 16:30 horas.*
- 79. *Acta Circunstanciada EXP.CNDH/1/2014/6432/Q/VG del 14 de mayo de 2018, a las 16:30 horas.*
- 80. *Acta Circunstanciada EXP.CNDH/1/2014/6432/Q/VG del 09 de abril de 2018.*
- 81. *Acta Circunstanciada EXP.CNDH/1/2014/6432/Q/VG del 13 de abril de 2018, a las 09:50 horas.*
- 82. *Acta Circunstanciada EXP.CNDH/1/2014/6432/Q/VG opinión médica de 18 de abril de 2018.*
- 83. *Acta Circunstanciada EXP.CNDH/1/2014/6432/Q/VG del 12 de mayo de 2018.*
- 84. *Acta Circunstanciada EXP.CNDH/1/2014/6432/Q/VG del 23 de enero de 2017, a las 18:17 horas.*
- 85. *Acta Circunstanciada EXP.CNDH/1/2014/6432/Q/VG del 28 de abril de 2015, a las 15:10 horas.*
- 86. *Acta Circunstanciada EXP.CNDH/1/2014/6432/Q/VG del 01 de octubre de 2014, a las 19:10 horas.*
- 87. *Acta Circunstanciada EXP.CNDH/1/2014/6432/Q/VG del 01 de octubre de 2014, a las 14:39 horas.*
- 88. *Acta Circunstanciada EXP.CNDH/1/2014/6432/Q/VG del 01 de octubre de 2014, a las 14:15 horas.*
- 89. *Acta Circunstanciada EXP.CNDH/1/2014/6432/Q/VG. (Sic).*

En ese contexto, y con el objeto de colaborar con la autoridad ministerial requirente, **solicito** su valioso apoyo, gire sus apreciables instrucciones a quien corresponda, de no existir impedimento de carácter material o legal alguno, **para que sea proporcionada la documentación requerida, todo ello, resulta indispensable para dar atención a todas y cada una de las propuestas precisadas por dicho Organismo Nacional en la Recomendación 15VG/2018, en tal razón la petición reviste una solicitud urgente.**

Avenida Insurgentes, Número 20 de la Glorieta de Insurgentes, Piso 13  
Colonia Roma Norte, Delegación Cuauhtémoc  
Ciudad de México  
C.P. 06700  
53461792

PROCURADURÍA  
Subprocuraduría  
Prevención del Delito



Fiscalía General de la República
Subprocuraduría de Derechos Humanos,
Prevención del Delito y Servicios a la Comunidad
Dirección General de Atención y Seguimiento
a Recomendaciones y Conciliaciones
en Materia de Derechos Humanos

En caso de tener algún inconveniente legal o material para atender la petición de la
autoridad ministerial requirente, solicito sirva hacer del conocimiento los motivos y
razones para tal efecto.

Lo anterior, con fundamento en lo dispuesto en el artículos 1º, 3º, apartado A), inciso V
y 62 del Reglamento de la Ley Orgánica de la Procuraduría General de la República;
concomitante con lo señalado en el Oficio Circular C/006/18, emitido por el
Subprocurador Jurídico y de Asuntos Internacionales, en suplencia de la o el Titular de
la Procuraduría General de la República.

ATENTAMENTE

[Handwritten signature]

JOSÉ LUIS FLORES LEPE
DIRECTOR GENERAL

En términos de lo dispuesto en el artículo décimo segundo transitorio, fracción II, del
Decreto por el que se expide la Ley Orgánica de la Fiscalía General de la República
publicada el 14 de diciembre de 2018 en el Diario Oficial de la Federación y, 1, 3, inciso
a), fracción V, inciso h), fracción XV, 62 del reglamento de la Ley Orgánica de la
Procuraduría General de la República.

- c.c.p. Mtra. Sara Irene Herrerías Guerra.
Subprocuradora de Derechos Humanos,
Prevención del Delito y Servicios a la Comunidad.
Para su superior conocimiento. Presente.
Mtro. Ruben Francisco Pérez Sánchez
Titular de la Coordinación General de Seguimiento de Recomendaciones y de
Asuntos Jurídicos de la Comisión Nacional de los Derechos Humanos.
Para su conocimiento. Presente.
Lic. Alfredo Figueroa Bernal.
Titular de la Oficina de Investigación de la SDHPDSC.
Para su conocimiento. Presente.
Mtra. Rosa Laura García Tinoco.
Directora General Adjunta en la Oficina de Investigación de la SDHPDSC.
Para su conocimiento. Presente.

FISCALÍA GENERAL DE LA REPÚBLICA
Unidad de Derechos Humanos,
Prevención del Delito y Servicios a la Comunidad
Oficina de Investigación

Avenida Insurgentes, Número 20 de la Glorieta de Insurgentes, Piso 13
Colonia Roma Norte, Delegación Cuauhtémoc
Ciudad de México
C.P. 06700
53461792



150

OFICINA DE INVESTIGACIÓN

AP/PGR/SDHPDSC/OI/ 001/2015

**ACUERDO DE DILIGENCIAS  
POR EL QUE SE ORDENA GIRAR OFICIO DE INVESTIGACIÓN AL  
TITULAR DE LA POLICÍA FEDERAL MINISTERIAL**

- - Ciudad de México, a 11 once de abril de 2019 dos mil diecinueve, siendo las 19:00 diecinueve horas, el suscrito Licenciado [REDACTED] Ministerio Publico de la Federación, adscrito a la Oficina de Investigación de la Subprocuraduría de Derechos Humanos, Prevención del Delito y Servicios a la Comunidad; quien actúa en términos del artículo 16 del Código Federal de Procedimientos Penales, acompañado de testigos de asistencia que al final firman para debida constancia de lo actuado. - - - - -

- - - **VISTO.-** El estado que guardan las presentes diligencias, partiendo del principio que la facultad de investigación, por acuerdo de fecha veintiocho de noviembre del dos mil dieciocho, se recibió oficialmente la recomendación **15VG/2018**, emitida por la Comisión Nacional de los Derechos Humanos, sobre la investigación de violaciones graves a los derechos humanos, por los hechos ocurridos el **veintiséis y veintisiete de septiembre** del año **dos mil catorce**, en iguala de la Independencia Estado de Guerrero, que dicha recomendación se desarrolló por rubros, en ella se señala que realizaron investigaciones consecuentes a la determinación de violaciones a los derechos humanos en el ámbito de su competencia, sin investigar delitos y basa en su autoridad moral, emitiendo **treinta y cinco** recomendaciones directas a esta institución, y tres de manera general a diversas autoridades; solicitando dar cumplimiento a cada uno de los puntos recomendados, y respecto del punto número **11**, que lleva como título **"PERSECUCIÓN Y AGRESIÓN A LOS NORMALISTAS QUE VIAJABAN EN LA CARAVANA DE AUTOBUSES INTERCEPTADA EN LA CALLE JUAN N. ÁLVAREZ Y PERIFÉRICO. DESAPARICIÓN DE LOS NORMALISTAS QUE IBAN A BORDO DEL AUTOBUS 'ESTRELLA DE ORO' 1568"**, por lo que resulta procedente se ordene girar oficio al Titular de la Policía Federal Ministerial, para que mediante su conducto designe elementos bajo su digno cargo para que realicen la investigación con la más estricta confidencialidad, respecto a las siguientes personas: **Ex Presidente Municipal de Huitzucó [REDACTED] Policías y Ex policías de Huitzucó**

[REDACTED]



131

OFICINA DE INVESTIGACIÓN

[Redacted]

[Redacted] debiendo informar, lo siguiente: **Modus vivendi**, para lo cual el personal asignado, tomará en cuenta que éste consiste en: Identificar el domicilio de la persona señalada; Identificar a que se dedican cada uno o donde trabaja; Además de investigar los datos en la base Plataforma México; Además deberá investigar toda la información relacionada con las personas objetivo de nuestra investigación respecto a: Número de teléfono; Compañía que le presta servicio de telefonía; Números de IMEI'S.-----

- - - Lo anterior, tiene como finalidad obtener información mediante la cual se establezcan las diligencias sucesivas para el esclarecimiento de los hechos que dieron origen a la presente indagatoria, así como el de acreditar dicha información y buscar líneas de investigación, por lo que conforme a lo dispuesto y señalado en los artículos 16, 21 y 102 Apartado "A" de la Constitución Política de los Estados Unidos Mexicanos; 1, 2, 15, 16, 17, 18, 22, 180, 206 y 208 del Código Federal de Procedimientos Penales; 1, 3, 4, 10, 27, Tercero y Cuarto transitorios de la Ley Orgánica de la Fiscalía General de la República; es procedente y se:-----

**ACUERDA**-----

- - - **UNICO.-** Gírese oficio al Titular de la Policía Federal Ministerial, para que por su conducto tenga a bien designar elementos policiales para que realicen investigación.- -

**CUMPLASE**-----

- - - Así lo acordó y firma el licenciado [Redacted] Ministerio Público de la Federación adscrito a la Oficina de Investigación de la Subprocuraduría de Derechos Humanos Prevención del Delito y Servicios a la Comunidad [Redacted] de asistencia que al final firman y dan fe.-----

**DAMOS FE**-----

**TESTIGOS DE ASISTENCIA.**

LIC. [Redacted]

LIC. [Redacted]

- - - **RAZÓN.-** En la misma fecha el personal que actúa, hace constar que se elaboró el oficio número **SPHPDSC/OI/0670/2019**, dándole cumplimiento al acuerdo que antecede, lo que se asienta para [Redacted] los efectos legales a que haya lugar

**CONSTE**-----

**TESTIGOS DE**

LIC. [Redacted]

LIC. [Redacted]



**FGR**  
FISCALÍA GENERAL  
DE LA REPÚBLICA

**SUBPROCURADURÍA DE DERECHOS HUMANOS,  
PREVENCIÓN DEL DELITO Y SERVICIOS  
A LA COMUNIDAD**

152

**OFICINA DE INVESTIGACIÓN**

PROCURADURÍA GENERAL DE LA REPÚBLICA  
AGENCIA DE INVESTIGACIÓN CRIMINAL  
POLICÍA FEDERAL MINISTERIAL

**AP/PGR/SDHPDSC/OI/001/2015**

OFICINA DEL TITULAR

Oficio No. **SDHPDSC/OI/0670/2019**

11 ABR. 2019 13:00

**ASUNTO: SOLICITUD DE INVESTIGACIÓN**

OFICIALÍA DE PARTES

**Ciudad de México 11 de abril de 2019.**

**RECIBIDO**

**TITULAR DE LA POLICÍA FEDERAL MINISTERIAL.  
AV. CASA DE LA MONEDA NÚMERO 333, COLONIA  
LOMAS DE SOTELO, ALCALDÍA MIGUEL HIDALGO  
CIUDAD DE MÉXICO, C.P. 11200  
Presente.**

Con fundamento en lo dispuesto por los artículos 1, 16, 21, párrafo primero y 102, apartado A, de la Constitución Política de los Estados Unidos Mexicanos; 50, fracción I, inciso a), de la Ley Orgánica del Poder Judicial de la Federación; 1, fracción I, 2, fracción II, 180 y 206 del Código Federal de Procedimientos Penales; 1, 3, 4, 10, 27, Tercero y Cuarto transitorios de la Ley Orgánica de la Fiscalía General de la República; Solicito a Usted su valioso apoyo, a efecto de que gire sus apreciables instrucciones a quien corresponda para que sean designados elementos a su cargo, que se aboquen a realizar una exhaustiva investigación, con la más estricta confidencialidad, respecto a las siguientes personas: **Ex Presidente Municipal de Huitzucó** [REDACTED]

**Policías y Ex policías de Huitzucó** [REDACTED]

[REDACTED] con motivo de los hechos suscitados los días 26 y 27 de septiembre de 2014 en la Ciudad de Iguala, estado de Guerrero, producto de los cuales se encuentran desaparecidos 43 estudiantes de la Escuela Normal Rural de Ayotzinapa Raúl Isidro Burgos, debiendo informar, lo siguiente:

**Modus vivendi**, para lo cual el personal asignado, tomará en cuenta que éste consiste en:

Avenida Insurgentes 20, Colonia Roma, Delegación Cuauhtémoc, Ciudad de México, Código Postal 06700.



153

- Identificar el domicilio de la persona señalada.
- Identificar a que se dedican cada uno o donde trabaja.
- Además de investigar los datos en la base Plataforma México.

**Además** deberá investigar toda la información relacionada con las personas objetivo de nuestra investigación respecto a:

- Número de teléfono.
- Compañía que le presta servicio de telefonía.
- Números de IMEI'S

Por otra parte, se hace de su conocimiento que el presente documento tiene el carácter de confidencial, por lo que su contenido no debe ser divulgado, a fin de salvaguardar la secrecía que respecto de las actuaciones de la investigación, impone el artículo 16 del Código Federal de Procedimientos Penales, por lo que es importante destacar que la transgresión a lo anterior, puede constituir alguno de los ilícitos que prevé el Código Penal Federal en sus numerales 210, 214 fracción IV y 225 fracción XXVIII.

Por lo anterior, mucho agradeceré que la comunicación que remita esa Dependencia con motivo del presente, sea enviada con las debidas medidas de seguridad y confidencialidad, a nuestras oficinas ubicadas en el domicilio señalado al pie de página del presente.

Sin otro particular, le reitero las seguridades de mi atenta y distinguida consideración.

**ATENTAMENTE**

**EL MINISTERIO PÚBLICO DE LA FEDERACIÓN  
ADSCRITO A LA SUBPROCURADURÍA DE DERECHOS HUMANOS  
PREVENCIÓN DEL DELITO Y SERVICIOS A LA COMUNIDAD**

ESTADOS UNIDOS MEXICANOS  
FISCALÍA GENERAL  
DE LA REPÚBLICA  
OFICINA DE INVESTIGACIÓN



C.c.p. Lic. Alfredo Higuera Bernal.- Titular de la Oficina de Investigación de la Subprocuraduría de Derechos Humanos, Prevención del Delito y Servicios a la Comunidad. Para su conocimiento.- Presente.

Avenida insurgentes 20, Colonia Roma, Delegación Cuauhtémoc, Ciudad de México, Código Postal 06700.



**FGR**  
FISCALÍA GENERAL  
DE LA REPÚBLICA

FISCALÍA GENERAL DE LA REPÚBLICA  
SUBPROCURADURÍA DE DERECHOS HUMANOS,  
PREVENCIÓN DEL DELITO Y SERVICIOS A LA COMUNIDAD  
OFICINA DE INVESTIGACIÓN  
AVERIGUACIÓN PREVIA: AP/SDHPDSC/OI/001/2015

**ACUERDO DE DILIGENCIAS**

--- En Ciudad de México, del día once de abril dos mil diecinueve. ---

--- **VISTO.**- el contenido del Dictamen en materia de Balística con número de folio [redacted] escrito por [redacted]

[redacted] y [redacted] peritos en materia de Balista de la Coordinación de Servicios Periciales de la Institución entre otras en la Conclusión octava concluyeron: [redacted]

[redacted]

[redacted]. Por lo que mediante

oficio solicítese al Delegado Estatal del Estado de Guerrero de la Fiscalía General de la República, que en auxilio de las funciones de esta Representación Social de la Federación, tenga a bien girar sus apreciables instrucciones a quien corresponda para que se remita los elementos con número de muestra CP-021, relacionado con la averiguación previa [redacted] para que peritos de esta Institución realicen la confirmación o no de la correspondencia de la huella balística a través del estudio micro comparativo. Para ello, solicítese que los elementos balísticos sean remitidos con su respectiva cadena de custodia, medidas de seguridad y resguardo para su preservación a nuestras oficinas ubicadas Avenida Insurgentes, Número 20 de la Glorieta de Insurgentes, Piso 12, Colonia Roma Norte, Delegación Cuauhtémoc, Código Postal 06700, Ciudad de México. Asimismo, solicítese se remitan copias certificadas de la Averiguación Previa [redacted]

Por lo que conforme a lo dispuesto y señalado en los artículos 16, 21 y 102 apartado "A" de la Constitución Política de los Estados Unidos Mexicanos; 1 fracción I, 2 fracción II, 168, 180 y 206, del Código Federal de Procedimientos Penales; artículo Décimo Segundo Transitorio, fracción II, del Decreto por el que se expide la Ley Orgánica de la Fiscalía General de la República, publicada el 14 de diciembre de 2018 en el Diario Oficial de la Federación; es procedente acordarse y se; -----

**ACUERDA**

**ÚNICO.**- Elabórese, el oficio a que se hace mención en el presente y agréguese el acuse para constancia. -----

**CÚMPLASE**

--- Así lo acordó y firma la licenciada [redacted] agente del Ministerio Público de la Federación, de la Oficina de Investigación dependiente de la Subprocuraduría de Derechos Humanos, Prevención del Delito y Servicios a la Comunidad, quien actúa testigos de asistencia final firman y dan fe de todo lo actuado. -----

**DAMOS FE**

TESTIGOS DE

MTRO. [redacted]

C. [redacted]





**FGR**  
FISCALÍA GENERAL  
DE LA REPÚBLICA

DIRECCIÓN GENERAL DE RECURSOS MATERIALES Y SERVICIOS GENERALES  
DIRECCIÓN GENERAL ADJUNTA DE SERVICIOS GENERALES  
DIRECCIÓN DE SERVICIOS TERCERIZADOS  
SUBDIRECCIÓN DE CORRESPONDENCIA Y ARCHIVO

155

**CONTROL DE CORRESPONDENCIA DE SALIDA**

**SOLICITUD DE SERVICIO**

Calle Privada de Río Pilcomayo #169, Colonia Argentina Poniente,  
Delegación Miguel Hidalgo, Código Postal 11230 Ciudad de México.

No. DE FOLIO. \_\_\_\_\_

**REMITENTE**

LIC. [REDACTED]  
MINISTERIO PÚBLICO FEDERAL  
SUBPROCURADURÍA DE DERECHOS HUMANOS,  
PREVENCIÓN DEL DELITO Y SERVICIOS A LA COMUNIDAD.  
OFICINA DE INVESTIGACIÓN

Avenida Insurgentes, Número 20 de la Glorieta de Insurgentes, Piso 12 Colonia  
Roma Norte, Delegación Cuauhtémoc, Código Postal 06700, Ciudad de México.  
Tel.53.46.00.00 Ext. 505561

DÍA	MES	AÑO
11	04	2019

**SERVICIO SOLICITADO**

INTERCAMBIO     CERTIFICADO     MENSAJERÍA MEXPOST

ORDINARIO     CERTIFICADO CON ACUSE DE RECIBO     MENSAJERÍA ACELARADA

**CENTRO DE COSTOS**

**600**

**VALOR DECLARADO** \$ \_\_\_\_\_

SOBRE/PAQUETE	DESCRIPCIÓN (No. Oficio, averiguación previa, circular, etc.)	DESTINATARIO	
		NOMBRE	DOMICILIO
SOBRE	 Oficio: SDHPDSCIO/675/2019	Sr. FERNANDO GARCÍA FERNÁNDEZ DELEGADO ESTATAL DEL ESTADO DE GUERRERO DE LA FISCALÍA GENERAL DE LA REPÚBLICA.	ACCESO AL TECNOLÓGICO # 3, COL. PREDIO LA CORTINA, C.P. 39090, CHILPANCINGO, GUERRERO.

FIRMA DE AUTORIZACION

NOMBRE: [REDACTED]  
AMPF DE LA OFICINA DE INVESTIGACION DE LA SDHPDSC  
MICRO 5595

SECRETARÍA DE LA REPÚBLICA  
de Derechos Humanos,  
y Servicios a la Comunidad  
de Investigación

SELLO Y FIRMA

RECEPTORA



**FGR**  
FISCALÍA GENERAL  
DE LA REPÚBLICA

**FISCALÍA GENERAL DE LA REPÚBLICA**  
**SUBPROCURADURÍA DE DERECHOS HUMANOS,**  
**PREVENCIÓN DEL DELITO Y SERVICIOS A LA COMUNIDAD**  
**OFICINA DE INVESTIGACIÓN**  
**AVERIGUACIÓN PREVIA: AP/SDHPDSC/OI/001/2015**

**OFICIO NÚMERO: SDHPDSC/OI/675/2019**

Ciudad de México, 11 de abril de 2019.  
"Año del Caudillo del Sur, Emiliano Zapata".

**DR. FERNANDO GARCÍA FERNÁNDEZ**  
**DELEGADO ESTATAL DEL ESTADO DE GUERRERO**  
**DE LA FISCALÍA GENERAL DE LA REPÚBLICA.**  
**Presente.**

*DISTINGUIDO FISCAL:*

En cumplimiento al acuerdo dictado dentro de la indagatoria al rubro citada, con fundamento en lo dispuesto por los artículos 16, 21 y 102 apartado "A" de la Constitución Política de los Estados Unidos Mexicanos; 1 fracción I, 2 fracción II, 168, 180 y 206, del Código Federal de Procedimientos Penales; artículo Décimo Segundo Transitorio, fracción II, del Decreto por el que se expide la Ley Orgánica de la Fiscalía General de la República, publicada el 14 de diciembre de 2018 en el Diario Oficial de la Federación; informo lo siguiente:

El 11 de noviembre de 2014, la Unidad Especializada en Investigación de Delitos en materia de Secuestro de la Subprocuraduría Especializada en investigación de Delincuencia Organizada, inició la indagatoria [REDACTED] con motivo de la recepción de la averiguación Previa [REDACTED], de la Fiscalía General de Guerrero, relativo a los hechos verificados el 26 y 27 de septiembre de 2014, que derivó en la no localización de 43 estudiantes de la Escuela Normal Rural de Ayotzinapa "Raúl Isidro Burgos".

El 09 de noviembre de 2015, se inició en esta Oficina de Investigación la averiguación previa AP/SDHPDSC/OI/001/2015, con motivo de la recepción de la indagatoria [REDACTED]

Se recibió copia certificada de la **averiguación previa** [REDACTED] iniciada en la respectiva agencia de la entonces Procuraduría General de Justicia del Estado de Guerrero, actual Fiscalía General del Estado de Guerrero, con motivo de los hechos ocurridos el día 26 de septiembre del año 2014, en el lugar llamado [REDACTED]

De las constancias que integran la averiguación previa [REDACTED] se desprende acuerdo de aseguramiento de [REDACTED] casquillos metálicos de calibre 7.62 x 39 de la marca [REDACTED] casquillo metálico calibre .223 de la marca [REDACTED] así como [REDACTED] útiles calibre 7.62 x 39 de la marca [REDACTED]

Av. Insurgentes No. 20, de la Gloriosa de Insurgentes, Col. Roma Norte, Piso 12. Alcaldía Cuauhtémoc, CDMX, CP 06700. Tel. +52 (55) 5346 - 00 00 ext. 505561/ www.gob.mx/pgr

157



**FGR**  
FISCALÍA GENERAL  
DE LA REPÚBLICA

FISCALÍA GENERAL DE LA REPÚBLICA  
SUBPROCURADURÍA DE DERECHOS HUMANOS,  
PREVENCIÓN DEL DELITO Y SERVICIOS A LA COMUNIDAD  
OFICINA DE INVESTIGACIÓN  
AVERIGUACIÓN PREVIA: AP/SDHPDSC/OI/001/2015

OFICIO NÚMERO: SDHPDSC/OI/675/2019

En la averiguación previa [REDACTED] el 06 de octubre de 2014, se emitió el Dictamen en materia de Balística Forense, en el que entre otras cosas el Q.B.P. [REDACTED] perito en materia de Balística Forense adscrito a la Coordinación General de Servicios Periciales, dependiente de la entonces Procuraduría General de Justicia del Estado de Guerrero, actual Fiscalía General del Estado de Guerrero, en lo que nos interesa señaló:

[REDACTED]

Por oficio se solicitó al Fiscal General del Estado de Guerrero, se remitiera elementos mencionados a fin de que peritos de esta Institución los cotejaran con diversos elementos balísticos afectos al caso de la no localización de 43 estudiantes de la Normal Rural "Raúl Isidro Burgos" de Ayotzinapa, Guerrero.

Por oficio número FGE/CGSP/102/2018, del veintinueve de octubre de 2018, suscrito por Q.B.P. [REDACTED] Vicecoordinador General de Servicios Periciales de la Fiscalía General del Estado de Guerrero, remitió elementos balísticos, con su respectiva cadena de custodia.

Mediante oficio SDHPDSC/001/1777/2018, en relación con el oficio SDHPDSC/001/0917/2018, se solicitó a la Coordinación General de Servicios Periciales de la institución confronta de elementos balísticos enviados por la Fiscalía General del Estado de Guerrero con elementos balísticos afectos al caso de la no localización de 43 estudiantes de la Normal Rural "Raúl Isidro Burgos" de Ayotzinapa, Guerrero.

El 10 de abril de 2019, se recibió Dictamen en materia de Balística con número de folio 82214, suscrito por [REDACTED] y [REDACTED] peritos en materia de Balista de la Coordinación de Servicios Periciales de la Institución, entre otras en la cláusula **OCTAVA** concluyeron:

[REDACTED]

Av. Insurgentes No. 20, Colonia Cuauhtémoc, Ciudad de México, CDMX, CP 06700, Tel +52 (55) 5346 - 00 00 ext. 505561/ www.gob.mx/pgr

158



**FGR**  
FISCALÍA GENERAL  
DE LA REPÚBLICA

FISCALÍA GENERAL DE LA REPÚBLICA  
SUBPROCURADURÍA DE DERECHOS HUMANOS,  
PREVENCIÓN DEL DELITO Y SERVICIOS A LA COMUNIDAD  
OFICINA DE INVESTIGACIÓN  
AVERIGUACIÓN PREVIA: AP/SDHPDSC/OI/001/2015

OFICIO NÚMERO: SDHPDSC/OI/675/2019

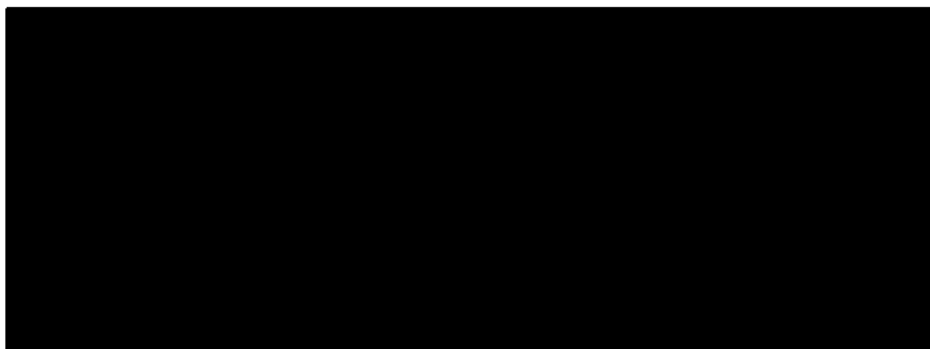

Al respecto, solicito a Usted que en auxilio de las funciones de esta Representación Social de la Federación, tenga a bien girar sus apreciables instrucciones a quien corresponda para que se remita los elementos con número de muestra CP-021, relacionado con la averiguación previa [redacted] para que peritos de esta Institución realicen la confirmación o no de la correspondencia de la huella balística a través del estudio micro comparativo.

Para ello, pido a usted que los elementos balísticos sean remitidos con su respectiva cadena de custodia, medidas de seguridad y resguardo para su preservación a nuestras oficinas ubicadas Avenida Insurgentes, Número 20 de la Glorieta de Insurgentes, Piso 12, Colonia Roma Norte, Delegación Cuauhtémoc, Código Postal 06700, Ciudad de México. Tel.53.46.00.00 Ext. 505561, correo electrónico [redacted]@pgr.gob.mx.

Asimismo, solicito respetuosamente instruya a quien corresponda para que se remitan copias certificadas de la Averiguación Previa [redacted]

Sin otro particular, agradezco la atención que se sirva prestar al presente y aprovecho la ocasión para enviarle un cordial saludo.

ATENTAMENTE  
MINISTERIO PÚBLICO



LIC. [redacted]

Vo. B [redacted]

LIC. M [redacted]

EL DIRECTOR DE AREA

c.c.p. LIC. ALFREDO HIGUERA BERNAL.- Titular de la Oficina de Investigación de la SDHPDSC.-Para su superior conocimiento. Presente.

Av. Insurgentes No. 20, de la Glorieta de Insurgentes, Col. Roma Norte, Piso 12, Alcaldía Cuauhtémoc, CDMX, CP 06700, Tel +52 (55) 5346 - 00 00 ext. 505561/ www.gob.mx/pgr



**FGR**  
FISCALÍA GENERAL  
DE LA REPÚBLICA

FISCALÍA GENERAL DE LA REPÚBLICA  
SUBPROCURADURÍA DE DERECHOS HUMANOS,  
PREVENCIÓN DEL DELITO Y SERVICIOS A LA  
COMUNIDAD

OFICINA DE INVESTIGACIÓN  
AP/PGR/SDHPDSC/OI/001/2015

**ACUERDO MINISTERIAL DE DILIGENCIA DE ANÁLISIS DE TELEFONÍA,  
USO POSTERIOR DEL IMEI [REDACTED] PERTENECIENTE AL  
ESTUDIANTE DESAPARECIDO JORGE ANÍBAL CRUZ MENDOZA,  
USUARIOS, POSICIONAMIENTO GEOGRÁFICO Y CONTACTOS. -----**

--- En la ciudad de México, siendo las 20:03 veinte horas con tres minutos del día 11 once de abril de 2019 dos mil diecinueve, el suscrito Maestro [REDACTED] Ministerio Público Federal, adscrito a la Oficina de Investigación de la Subprocuraduría de Derechos Humanos, Prevención del Delito y Servicios a la Comunidad, en la Fiscalía General de la República, quien actúa en términos de lo dispuesto en los transitorios Sexto y Décimo Segundo, fracción II, del Decreto por el que se expide la Ley Orgánica de la Fiscalía General de la República, publicado el 14 de diciembre de 2018 en el Diario Oficial de la Federación, 1 y 3, inciso A), fracción V, del Reglamento de la Ley Orgánica de la Procuraduría General de la República, y en términos del artículo 16 de Código Federal de Procedimientos Penales, con dos testigos de asistencia que al final firman y dan fe, para debida constancia legal; hace constar que: -----

--- VISTO, el contenido de las constancias que integran la averiguación previa en que se actúa, se aprecia que se cuenta con el desplegado de antecedentes telefónicos del IMEI número [REDACTED] a quince dígitos, así como [REDACTED] a catorce dígitos, vinculado en origen con el número telefónico [REDACTED] relacionado con el estudiante desaparecido JORGE ANÍBAL CRUZ MENDOZA, de cuyo análisis se ha concluido [REDACTED]

[REDACTED]  
[REDACTED] de [REDACTED] de [REDACTED] de [REDACTED]  
[REDACTED] / [REDACTED]  
[REDACTED] (SIC) de [REDACTED] de [REDACTED] y [REDACTED]

de [REDACTED] observándose que el número [REDACTED] registrado a nombre del estudiante desaparecido JORGE ANÍBAL CRUZ MENDOZA, registra uso en el parámetro comprendido de [REDACTED]

[REDACTED] y toda vez que es muy [REDACTED] en virtud de que el [REDACTED]

[REDACTED]

--- Motivo por el cual es preciso [REDACTED]



FGR  
FISCALÍA GENERAL  
DE LA REPÚBLICA

FISCALÍA GENERAL DE LA REPÚBLICA  
SUBPROCURADURÍA DE DERECHOS HUMANOS,  
PREVENCIÓN DEL DELITO Y SERVICIOS A LA  
COMUNIDAD

OFICINA DE INVESTIGACIÓN  
AP/PGR/SDHPDSC/OI/001/2015

[Redacted]

en términos de los artículos 189 y 190 de la Ley Federal de Telecomunicaciones y Radiodifusión. Para lo cual remite

--- Cabe destacar que la primera de las mencionadas, en razón de tratarse de

[Redacted]

---  
---  
---

--- Asimismo, los

- 1)
- 2)

[Redacted]

- 3)

- 4)

- 5)

- 6)

- 7)

- 8)

[Redacted]

- 9)

[Redacted]



-----  
- - - Sobre el particular cabe señalar que las coordenadas geográficas son un sistema que permite que cada ubicación en la Tierra sea especificada por un conjunto de números, letras o símbolos. Las coordenadas representan una posición horizontal y vertical. Las coordenadas de posición horizontal y vertical utilizadas son la **latitud** y **longitud**. Suelen expresarse en **grados (°), minutos (')** y **segundos (")**. Por ejemplo la coordenada correspondiente a [redacted] - [redacted] corresponde a [redacted]

-----  
- - - La **latitud** de un punto en la superficie de la Tierra es ángulo entre el plano ecuatorial y la línea que pasa por este punto y el centro de la Tierra. Todos los puntos con la misma latitud forman un plano paralelo al plano del ecuador. El ecuador es el paralelo 0° y divide el globo en Norte y Sur, así el polo norte es 90° N y el polo sur es 90° S., en ese orden de ideas, todas las referencias de Latitud en la República Mexicana siempre tendrán referencia Norte o North en inglés. -----

-----  
- - - La **longitud** de un punto en la superficie de la Tierra es el ángulo entre el meridiano de referencia y el meridiano que pasa por este punto. El meridiano de referencia, mayormente aceptado, es el meridiano que pasa por el Real Observatorio británico en Greenwich, en el sureste de Londres, Inglaterra. Este primer meridiano determina los hemisferios este y oeste. En este orden de ideas, todas las referencias de Longitud en la República Mexicana siempre tendrán la referencia Oeste o West en inglés. -----

-----  
- - - Recapitulando que el IMEI constituye un código, una serie de dígitos, que se encuentra en todos los teléfonos móviles y sirve para identificar al aparato a nivel mundial. Por lo general se sitúa donde se aloja la batería y adicionalmente puede consultarse en cualquier equipo al marcar **\*#06#**, apareciendo el IMEI de 15 dígitos en la pantalla. Los dígitos que lo constituyen indican el país de fabricación del equipo, el fabricante del equipo y el número de serie del teléfono, el último dígito es un dígito verificador [redacted]

[redacted] y en un equipo físico puede tener cualquier dígito entre 1 y 9. La importancia en el presente análisis radica en que [redacted]

[redacted]

-----  
- - - En este orden de ideas, a la fecha se ha solicitado la información de [redacted]

[redacted] Cabe indicar que la información ha sido analizada por la Representación Social de la Federación y asimismo la más relevante ha sido procesada y analizada por el CENAPI Centro Nacional de Planeación, Análisis e Información Para el Combate a la Delincuencia, los cuales [redacted]

[redacted]



FGR  
FISCALÍA GENERAL  
DE LA REPÚBLICA

FISCALÍA GENERAL DE LA REPÚBLICA  
SUBPROCURADURÍA DE DERECHOS HUMANOS,  
PREVENCIÓN DEL DELITO Y SERVICIOS A LA  
COMUNIDAD  
OFICINA DE INVESTIGACIÓN  
AP/PGR/SDHPDSC/OI/001/2015

--- A la Policía Federal Ministerial y a la Policía Federal se han girado [redacted]  
[redacted] por lo que: -----

----- **CONSIDERANDO** -----

--- Que esta autoridad tiene la facultad y el deber de investigar los delitos, que son puestos en su conocimiento, conforme a lo dispuesto en el artículo 21 Constitucional, y toda vez que la conducencia es «la idoneidad legal que tiene la prueba para demostrar determinado hecho» y la pertinencia «es la adecuación entre los hechos que se pretenden llevar al proceso y los hechos que son tema de la prueba en éste»; por lo que se hace constar que se procede a valorar los elementos que se precisan, sin que las diligencias propuestas sean limitativas, aplicando un criterio lógico, objetivo, analítico y teleológico de legalidad, exhaustividad, profesionalismo y debida aplicación normativa, a efecto de ordenar llevar a cabo su realización, y en su caso adecuándolas a las técnicas de investigación aplicables por esta Representación Social de la Federación, y en este orden de ideas, considerando que para la comprobación del cuerpo del delito y de la probable responsabilidad esta Representación Social de la Federación goza de la acción más amplia para emplear los medios de investigación que estime conducentes según su criterio, aunque no sean de los que menciona la ley, siempre que estos medios no sean contrarios a derecho, por lo que después de hacer un análisis de los elementos antes descritos y considerando que es procedente

[redacted]  
del equipo [redacted] del equipo [redacted]  
asegurado a Raúl Núñez Salgado alias [redacted] del [redacted]  
del [redacted] asegurado a [redacted]  
del [redacted] asegurado a [redacted] del equipo  
asegurado a [redacted] así como la que obra en  
la agenda del [redacted] asegurado a [redacted] sin dejar de  
confrontarse con los resultados de los análisis forenses realizados a los equipos

[redacted] siendo todos ellos, elementos que permiten contar con mayores  
datos de investigación, información que es importante que obre de manera clara,  
entendible y sistematizada en actuaciones, para que cumpla el fin de coadyuvar en el  
esclarecimiento de los hechos. -----

--- Es necesario precisar que con relación al [redacted]  
[redacted] asociado con el estudiante desaparecido  
JORGE ANÍBAL CRUZ MENDOZA, obra en actuaciones el oficio número OF-CSCR-  
03930-2016 de 11 once de julio de 2016 dos mil dieciséis, así como su actualización  
contenida en el oficio OF-CSCR-01005-2017 de 20 veinte de febrero de 2017 dos mil  
diecisiete, emitidos por la Compañía [redacted] los cuales  
contienen [redacted]

[redacted]  
emitteron el informe Policial número 6476/2017 de 7 siete de julio de 2017 dos mil  
diecisiete, suscrita por la Suboficial [redacted] mismo que ratificó el  
informe de referencia el 17 diecisiete de julio del 2017 dos mil diecisiete, y habiendo  
analizado la información se obtuvieron los siguientes resultados: -----

--- Respecto a su petición en donde solicita lo que a letra dice "... [redacted] [redacted] [redacted]  
[redacted]





FGR FISCALÍA GENERAL DE LA REPÚBLICA

FISCALÍA GENERAL DE LA REPÚBLICA SUBPROCURADURÍA DE DERECHOS HUMANOS, PREVENCIÓN DEL DELITO Y SERVICIOS A LA COMUNIDAD OFICINA DE INVESTIGACIÓN AP/PGR/SDHDPSC/OI/001/2015



ESTUDIANTE DESAPARECIDO	NUMERO	IMEI	Periodo de análisis
JORGE ANÍBAL CRUZ MENDOZA	[REDACTED]	[REDACTED]	[REDACTED]

“... [REDACTED] con números: **OF-SEIDO-UEIMDS-FE-D-9834-2014** [REDACTED] como los **OF-CSCR-03930-2016** y **OF-CSCR-01005-2017**, ambos para análisis exhaustivo...” Siendo el objetivo primordial [REDACTED] **JORGE ANÍBAL CRUZ MENDOZA**, así como [REDACTED]

Para dar atención a su petición, se informa que respecto a la información obtenida del Oficio **OF-SEIDO-UEIDMS-FE-C-9834-2014**, en las páginas 5 a 20, con [REDACTED] **OF-CSCR-03930-2016**, en la páginas 4 a 818, con [REDACTED] y del oficio **OF-CSCR-01005-2017**, en la páginas 1739 a 2572, con [REDACTED] que contienen el detalle de [REDACTED]

[REDACTED] se obtuvo la siguiente información: -----

LINEA TELEFONICA	PERIODO DE REGISTRO	IMEI		DIRECCION	PLATAFORMA	OFICIO DE REFERENCIA
		NOMBRE	NUMERO			
[REDACTED]	[REDACTED]	[REDACTED]	[REDACTED]	[REDACTED]	PREPAGO	OF-SEIDO-UEIDMS-FE-C-9834-2014
[REDACTED]	[REDACTED]	[REDACTED]	[REDACTED]	[REDACTED]	PREPAGO	OF-CSCR-03930-2016
[REDACTED]	[REDACTED]	[REDACTED]	[REDACTED]	[REDACTED]	PREPAGO	OF-CSCR-03930-2016
[REDACTED]	[REDACTED]	[REDACTED]	[REDACTED]	[REDACTED]	PREPAGO	OF-CSCR-03930-2016
[REDACTED]	[REDACTED]	[REDACTED]	[REDACTED]	[REDACTED]	PREPAGO	OF-CSCR-03930-2016
[REDACTED]	[REDACTED]	[REDACTED]	[REDACTED]	[REDACTED]	PREPAGO	OF-01005-2017
[REDACTED]	[REDACTED]	[REDACTED]	[REDACTED]	[REDACTED]	PREPAGO	OF-CSCR-03930-2016
[REDACTED]	[REDACTED]	[REDACTED]	[REDACTED]	[REDACTED]	PREPAGO	OF-01005-2017
[REDACTED]	[REDACTED]	[REDACTED]	[REDACTED]	[REDACTED]	PREPAGO	OF-CSCR-03930-2016
[REDACTED]	[REDACTED]	[REDACTED]	[REDACTED]	[REDACTED]	PREPAGO	OF-01005-2017
[REDACTED]	[REDACTED]	[REDACTED]	[REDACTED]	[REDACTED]	PREPAGO	OF-CSCR-03930-2016
[REDACTED]	[REDACTED]	[REDACTED]	[REDACTED]	[REDACTED]	PREPAGO	OF-01005-2017
[REDACTED]	[REDACTED]	[REDACTED]	[REDACTED]	[REDACTED]	PREPAGO	OF-CSCR-03930-2016
[REDACTED]	[REDACTED]	[REDACTED]	[REDACTED]	[REDACTED]	PREPAGO	OF-01005-2017
[REDACTED]	[REDACTED]	[REDACTED]	[REDACTED]	[REDACTED]	PREPAGO	OF-CSCR-03930-2016
[REDACTED]	[REDACTED]	[REDACTED]	[REDACTED]	[REDACTED]	PREPAGO	OF-01005-2017

Asimismo, se informa que derivado de la búsqueda de información en las bases de datos, a las que tiene acceso la Dirección General de Análisis Táctico y en colaboración con la Dirección General de Fichas y Registros Delictivos se localizó la siguiente información remitida mediante el número de oficio **T.I. NO. PF/DINV/CIG/DGFRD/1286/2017**, la cual consta de 5 fojas útiles, por lo que se anexa al presente como Informe, no omitiendo que la información proporcionada debe ser corroborada, ya que podría tratarse de un homónimo. -----

Cabe mencionar, que respecto a la información obtenida del Oficio **OF-SEIDO-UEIDMS-FE-C-9834-2014** y **OF-CSCR-03930-2016**, que contienen [REDACTED] obtuvo la siguiente información de los [REDACTED] -----



**FGR**  
FISCALÍA GENERAL  
DE LA REPÚBLICA

FISCALÍA GENERAL DE LA REPÚBLICA  
SUBPROCURADURÍA DE DERECHOS HUMANOS,  
PREVENCIÓN DEL DELITO Y SERVICIOS A LA  
COMUNIDAD

OFICINA DE INVESTIGACIÓN  
AP/PGR/SDHPDSC/OI/001/2015

LÍNEA TELEFÓNICA						
Tipo	Número A	Número B	Fecha	Hora	Duración	IMEI
			28/11/2014	10:57:29		
			25/05/2015	06:37:04		
			02/06/2015	15:42:51		
			15/04/2015	13:24:28		
			19/11/2015	13:50:29		
			20/09/2014	12:09:27		
			26/09/2014	22:16:21		
			13/04/2015	10:47:39		
			08/07/2016	17:03:49		
			04/04/2015	00:12:35		
			04/04/2015	00:13:19		
			09/04/2016	23:51:08		
			05/05/2016	16:15:51		

Para dar atención a su petición respecto a **JORGE ANÍBAL CRUZ MENDOZA**, con número telefónico [redacted] de acuerdo al número de Oficio **OF-SEIDO-UEIDMS-FE-C-9834-2014**, **OF-CSCR-03930-2016** y **OF-CSCR-01005-2017**, emitido por [redacted] proporcionada en magnético por su Representación Social.

**A)** Respecto a la información obtenida del Oficio **OF-SEIDO-UEIDMS-FE-C-9834-2014**, en las páginas 5 a 20, que contiene el detalle de llamadas del número telefónico [redacted] relacionado con [redacted]

se obtuvo la siguiente información: -----

1. [redacted] Periodo de búsqueda del [redacted] a nombre de [redacted] con [redacted] en las páginas 5 a 20. -----

RESULTADO DE LA SOLICITUD

Línea [redacted] con periodo de búsqueda del [redacted]

Se proporciona la única información con que cuenta mi representada, por este periodo

Nombre: [redacted]

Dirección: [redacted]

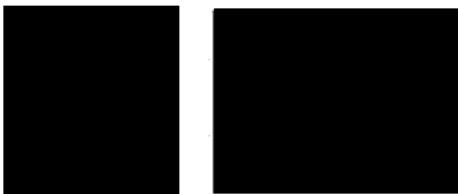

**B)** Respecto a la información obtenida del oficio **OF-CSCR-03930-2016**, en la páginas 4 a 818, que contiene el detalle de llamadas de los números telefónicos relacionados con [redacted] con periodo de búsqueda del [redacted] al [redacted] se obtuvo la siguiente información: -----

1. [redacted] Periodo de búsqueda del [redacted] a nombre de [redacted] con dirección en [redacted] ICCD: [redacted] IMEI [redacted]

Información obtenida del oficio **OF-CSCR-03930-2016**, en las páginas 4 a 46. -----



**FGR**  
FISCALÍA GENERAL  
DE LA REPÚBLICA

FISCALÍA GENERAL DE LA REPÚBLICA  
SUBPROCURADURÍA DE DERECHOS HUMANOS,  
PREVENCIÓN DEL DELITO Y SERVICIOS A LA  
COMUNIDAD

OFICINA DE INVESTIGACIÓN  
AP/PGR/SDHPDSC/OI/001/2015

Periodo de	[Redacted]
Nombre	[Redacted]
Línea	[Redacted]
Dirección	[Redacted]
Plataforma	[Redacted]
ICCID	[Redacted]



2. [Redacted] a nombre de [Redacted] con dirección en [Redacted] MEI [Redacted] información obtenida del oficio **OF-CSCR-03930-2016**, en la páginas 46 a 52. -----

Periodo de	[Redacted]
Nombre	[Redacted]
Línea	[Redacted]
Dirección	[Redacted]
Plataforma	[Redacted]
ICCID	[Redacted]



3. [Redacted] con [Redacted] MEI [Redacted] Información obtenida del oficio **OF-CSCR-03930-2016**, en las páginas 52 a 76. -----

Periodo de	[Redacted]
Nombre	[Redacted]
Línea	[Redacted]
Dirección	[Redacted]
Plataforma	[Redacted]
ICCID	[Redacted]
En virtud de lo anterior, se procedió informar a esta P. Autoridad que al representado se le realizó la búsqueda en la base de datos respecto del ICCID, tal y como lo indica en Oficio al rubro citado encontrándose que no existe registro alguno de ICCID, por tal motivo se representó en consecuencia la ausencia de datos para las operaciones dadas a conocer.	



4. [Redacted] con dirección en [Redacted] No contiene información relacionada con el IMEI [Redacted] y/o [Redacted] por lo que [Redacted]



**FGR**  
FISCALÍA GENERAL  
DE LA REPÚBLICA

FISCALÍA GENERAL DE LA REPÚBLICA  
SUBPROCURADURÍA DE DERECHOS HUMANOS,  
PREVENCIÓN DEL DELITO Y SERVICIOS A LA  
COMUNIDAD

OFICINA DE INVESTIGACIÓN  
AP/PGR/SDHPDSC/OI/001/2015

Información obtenida del oficio **OF-CSCR-03930-2016**, en las páginas 76 a 78. -----

Periodo del 2010/2016 al 11/07/2016	
Nombre	
Línea	
Dirección	
Plataforma	
ICCTP	

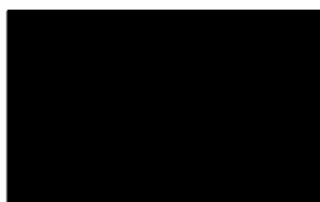

5. del número telefónico Periodo de búsqueda del a nombre de con información obtenida del oficio **OF-CSCR-03930-2016**, en la páginas 78 a 103. Asimismo, se anexa de manera impresa el consistente en 13 fojas útiles por una de sus caras (**Anexo 1**). -----

Periodo del	
Nombre	
Línea	
Dirección	
Plataforma	
ICCTP	



6. Periodo de búsqueda del a nombre de Información obtenida del oficio **OF-CSCR-03930-2016**, en la páginas 103 a 108. -----

Periodo del	
Nombre	
Línea	
Dirección	
Plataforma	
ICCTP	



de derechos humanos,  
y Servicios a la Comunidad  
de Investigación



7. [Redacted] Periodo de  
búsqueda del [Redacted] a nombre de [Redacted]

Información obtenida del oficio **OF-CSCR-03930-2016**, en la páginas 108 a 641.  
Asimismo, se anexa de manera impresa el detalle de las ubicaciones geográficas  
[Redacted] consistente en 352 fojas útiles por una de sus caras (**Anexo 2**). ---

Periodo del	[Redacted]
Nombre	[Redacted]
Línea	[Redacted]
Dirección	[Redacted]
Plataforma	[Redacted]
XCCIO	[Redacted]



8. [Redacted] Periodo de búsqueda del [Redacted] a nombre de [Redacted]

Información obtenida del oficio **OF-CSCR-03930-2016**, en la páginas 642 a 810. ---

Periodo del	[Redacted]
Nombre	[Redacted]
Línea	[Redacted]
Dirección	[Redacted]
Plataforma	[Redacted]
XCCIO	[Redacted]

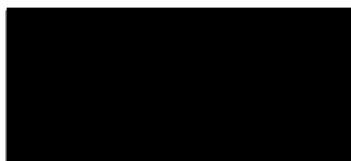

9. [Redacted] Periodo de búsqueda del [Redacted]  
[Redacted] telefónico a nombre de [Redacted] con [Redacted]

Información obtenida del oficio **OF-CSCR-03930-2016**, en la páginas 811 a 818. ---

Procuraduría de Derechos Humanos y Servicios a la Comunidad  
Oficina de Investigación



**FGR**  
FISCALÍA GENERAL  
DE LA REPÚBLICA

FISCALÍA GENERAL DE LA REPÚBLICA  
SUBPROCURADURÍA DE DERECHOS HUMANOS,  
PREVENCIÓN DEL DELITO Y SERVICIOS A LA  
COMUNIDAD

OFICINA DE INVESTIGACIÓN  
AP/PGR/SDHPDSC/OI/001/2015

Apellido del	[REDACTED]
Nombre	[REDACTED]
Título	[REDACTED]
Dirección	[REDACTED]
Plataforma	[REDACTED]
Código	[REDACTED]

[REDACTED]

[REDACTED]

10. [REDACTED] de la información obtenida del oficio **OF-CSCR-03930-2016**, en la páginas 4 a 818, que contiene [REDACTED]

[REDACTED] emitidos

[REDACTED]

Cabe mencionar que, para la realización de la misma [REDACTED]

[REDACTED]

por lo que los códigos que a continuación se enlistan no cumplen con el requisito para mostrar la [REDACTED]

Servicios a la Comunidad de Investigación



FGR  
FISCALÍA GENERAL  
DE LA REPÚBLICA

FISCALÍA GENERAL DE LA REPÚBLICA  
SUBPROCURADURÍA DE DERECHOS HUMANOS,  
PREVENCIÓN DEL DELITO Y SERVICIOS A LA  
COMUNIDAD  
OFICINA DE INVESTIGACIÓN  
AP/PGR/SDHPDSC/OI/001/2015

[Redacted table with multiple columns and rows]

Respecto a la información obtenida del oficio **OF-CSCR-01005-2017**, en la páginas 1739 a 2572, que contiene el detalle de llamadas de los números telefónicos relacionados con el IMEI [Redacted] con periodo de búsqueda del [Redacted] al [Redacted] se obtuvo la siguiente información: -----

- 1. [Redacted] periodo de búsqueda del [Redacted] a nombre de [Redacted] con [Redacted] información obtenida del oficio **OF-CSCR-01005-2017**, en las páginas 1739 a 1892. Asimismo, se anexa de manera impresa el detalle [Redacted] consistente en 128 fojas útiles por una de sus caras (**Anexo 3**). -----

Periodo del [Redacted]

Nombre	[Redacted]
Linea	[Redacted]
Dirección	[Redacted]
Plataforma	[Redacted]
ICCID	[Redacted]

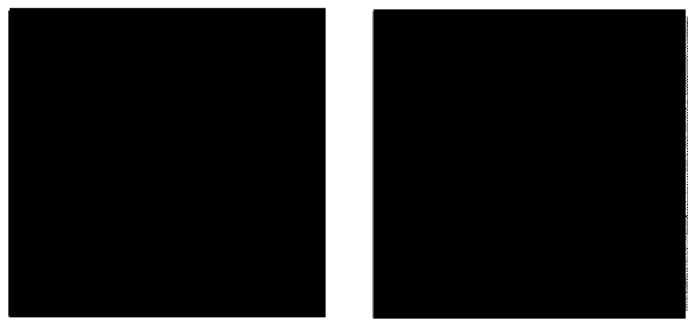

- 2. [Redacted] Periodo de búsqueda del [Redacted] a nombre de [Redacted] Información obtenida del oficio **OF-CSCR-01005-2017**, en las páginas 1892 a 1895. -----

Periodo del [Redacted]

Nombre	[Redacted]
Linea	[Redacted]
Dirección	[Redacted]
Plataforma	[Redacted]
ICCID	[Redacted]



**FGR**  
FISCALÍA GENERAL  
DE LA REPÚBLICA

FISCALÍA GENERAL DE LA REPÚBLICA  
SUBPROCURADURÍA DE DERECHOS HUMANOS,  
PREVENCIÓN DEL DELITO Y SERVICIOS A LA  
COMUNIDAD  
OFICINA DE INVESTIGACIÓN  
AP/PGR/SDHPDSC/OI/001/2015

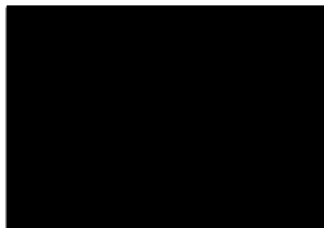

3.



búsqueda del [redacted] a nombre de [redacted]



Información obtenida del oficio **OF-CSCR-01005-2017**, en las páginas 1895 a 2519.

Asimismo, se anexa de manera impresa el detalle de las [redacted]

[redacted] consistente en 343 fojas útiles por una de sus caras (**Anexo 4**). ---

Periodo del [redacted]	
Nombre	[redacted]
Línea	[redacted]
Dirección	[redacted]
Plataforma	[redacted]
ICCID	[redacted]

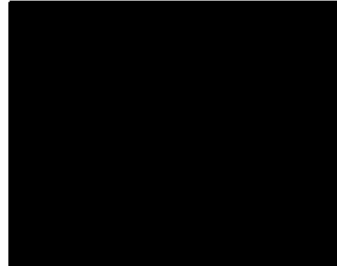
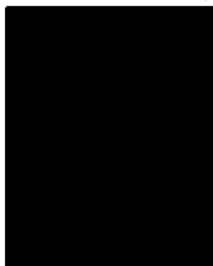
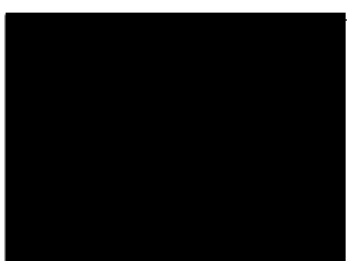

4.



Periodo de búsqueda



Información obtenida del oficio **OF-CSCR-01005-2017**, en las páginas 2519 a 2520. -----

Periodo del [redacted]	
Nombre	[redacted]
Línea	[redacted]
Dirección	[redacted]
Plataforma	[redacted]
ICCID	[redacted]

ESTADOS UNIDOS MEXICANOS  
FISCALÍA GENERAL DE LA REPÚBLICA  
SUBPROCURADURÍA DE DERECHOS HUMANOS,  
PREVENCIÓN DEL DELITO Y SERVICIOS A LA  
COMUNIDAD  
OFICINA DE INVESTIGACIÓN

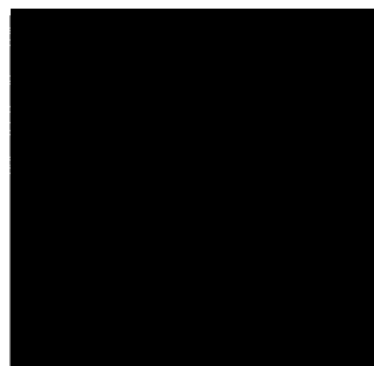
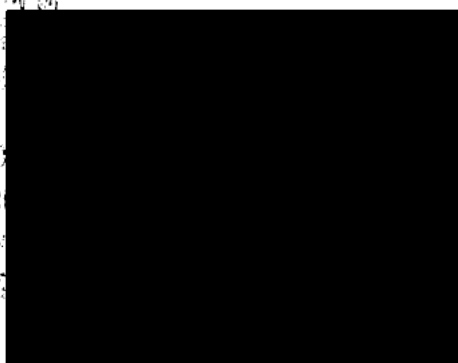



171



**FGR**  
FISCALÍA GENERAL  
DE LA REPÚBLICA

FISCALÍA GENERAL DE LA REPÚBLICA  
SUBPROCURADURÍA DE DERECHOS HUMANOS,  
PREVENCIÓN DEL DELITO Y SERVICIOS A LA  
COMUNIDAD

OFICINA DE INVESTIGACIÓN  
AP/PGR/SDHPDSC/OI/001/2015

5. [Redacted] Periodo de búsqueda  
[Redacted] a nombre de [Redacted] con  
[Redacted]  
[Redacted] Información obtenida del oficio  
**OF-CSCR-01005-2017**, en las páginas 2521 a 2572. -----

Periodo del	[Redacted]	
Nombre	[Redacted]	
Línea	[Redacted]	
Dispositivo	[Redacted]	
Plataforma	[Redacted]	
ICCID	[Redacted]	



6. [Redacted]  
oficio **OF-CSCR-01005-2017**, en la páginas 1739 a 2572, que contiene [Redacted]  
[Redacted] de los números telefónicos [Redacted]  
[Redacted]



172



FGR  
FISCALÍA GENERAL  
DE LA REPÚBLICA

FISCALÍA GENERAL DE LA REPÚBLICA  
SUBPROCURADURÍA DE DERECHOS HUMANOS,  
PREVENCIÓN DEL DELITO Y SERVICIOS A LA  
COMUNIDAD

OFICINA DE INVESTIGACIÓN  
AP/PGR/SDHPDSC/OI/001/2015

[Redacted]

Cabe mencionar que, para la realización de la misma se [Redacted]

[Redacted]

[Redacted]	[Redacted]	[Redacted]	[Redacted]	[Redacted]
[Redacted]	[Redacted]	[Redacted]	[Redacted]	[Redacted]

[Redacted]

Finalmente se informa que respecto [Redacted] fueron realizados tomando en consideración el rubro marcado como **IMEI** y que en el apartado de **ANEXOS DESCRIPCIÓN DE TÉRMINOS UTILIZADOS EN LA GENERACIÓN DE RESULTADOS,**

[Redacted]

[Redacted]

Es importante señalar que para un mejor análisis de la [Redacted]

[Redacted]

el cual fue remitido mediante los Oficios **OF-SEIDO-**

[Redacted]



**FGR**  
FISCALÍA GENERAL  
DE LA REPÚBLICA

FISCALÍA GENERAL DE LA REPÚBLICA  
SUBPROCURADURÍA DE DERECHOS HUMANOS,  
PREVENCIÓN DEL DELITO Y SERVICIOS A LA  
COMUNIDAD

OFICINA DE INVESTIGACIÓN  
AP/PGR/SDHPDSC/OI/001/2015

**UEIDMS-FE-C-9834-2014, OF-CSCR-03930-2016 y OF-CSCR-01005-2017**, emitidos por la [redacted] hago de su conocimiento que [redacted]

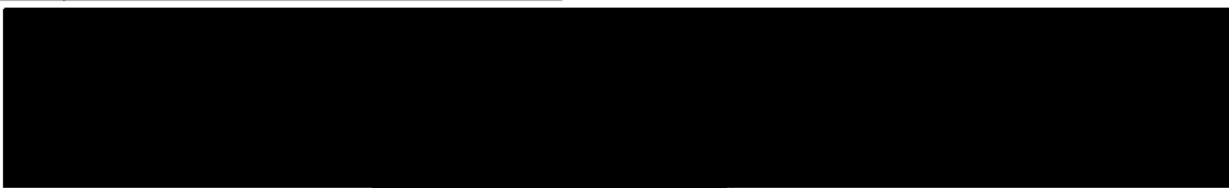

Se hace mención que las [redacted] del informe de referencia obran en el Tomo 483, a fojas 242, así como tomo 484 de la indagatoria al rubro indicada, asimismo, como lo indica en el propio Informe Policial, solicitó la búsqueda de información en las bases de datos a las que tiene acceso la Dirección General de Análisis Táctico y en colaboración con la Dirección General de Fichas y Registros Delictivos, anexa la respuesta recibida mediante el oficio T.I. **NO.PF/DINV/CIG/DGFRD/1286/2017**, de 6 seis de julio de 2017 dos mil diecisiete, información que se reproduce a continuación: -----

**SEGOB**  
SECRETARÍA DE GOBERNACIÓN



**CNS**  
COMISIÓN NACIONAL DE SEGURIDAD

**POLICÍA FEDERAL**

**POLICÍA FEDERAL**  
DIVISIÓN DE INVESTIGACIÓN  
COORDINACIÓN DE INVESTIGACIÓN DE GABINETE  
DIRECCIÓN GENERAL DE FICHAS Y REGISTROS DELICTIVOS

**RECIBIDO**  
06 JUL. 2017

COMISIÓN NACIONAL DE SEGURIDAD  
DIVISIÓN DE INVESTIGACIÓN

"Año del Centenario de la Promulgación de la  
Constitución Política de los Estados Unidos Mexicanos"

**T.I. NO. PF/DINV/CIG/DGFRD/1286/2017**

Ciudad de México, a 06 de Julio de 2017

**AT'N OF. PF/DINV/CIG/DGAT/R/0157/2017**

**Comisario**  
**JAVIER MIRANDA JUÁREZ**  
Director General de Análisis Táctico  
**Presente**

En atención y colaboración a su requerimiento **PF/DINV/CIG/DGAT/R/0157/2017**, emitido por la Dirección General a su digno cargo, de fecha 05 de julio del presente año, y con fundamento en el artículo 21 de la Constitución Política de los Estados Unidos Mexicanos, los artículos 132, 215, 217 del Código Nacional de Procedimientos Penales; artículo 41 fracción II, 139 fracción II de la Ley General del Sistema Nacional de Seguridad Pública; así como los artículos 1, 2 fracciones I, II y IV, artículo 57 fracción IV, VII y XI del Reglamento de la Ley de la Policía Federal; le informo que el presente consta de **5** fojas útiles impresas por una sola de sus caras; una vez realizada la búsqueda en "Plataforma México", en el "Sistema Único de Información Criminal", se encontró hasta el momento lo siguiente, no omitiendo que la información proporcionada debe ser corroborada, ya que podría tratarse de un homónimo.

> [redacted]

> [redacted]

**PERSONAL DE SEGURIDAD PÚBLICA**

	<input type="text"/>	Clave de Elector	<input type="text"/>
<input type="text"/>	<input type="text"/>	Licencia de Conducir	<input type="text"/>
<input type="text"/>	<input type="text"/>	Ejido, Civil	<input type="text"/>
<input type="text"/>	<input type="text"/>	Sexo	<input type="text"/>
<input type="text"/>	<input type="text"/>	Pala	<input type="text"/>
<input type="text"/>	<input type="text"/>	Nacionalidad	<input type="text"/>
<input type="text"/>	<input type="text"/>	Entidad Nac.	<input type="text"/>
<input type="text"/>	<input type="text"/>	Municipio Nac.	<input type="text"/>
<input type="text"/>	<input type="text"/>	Grado Escolar	<input type="text"/>
<input type="text"/>	<input type="text"/>	Escolaridad Mínima	<input type="text"/>

174



**FGR**  
FISCALÍA GENERAL  
DE LA REPÚBLICA

FISCALÍA GENERAL DE LA REPÚBLICA  
SUBPROCURADURÍA DE DERECHOS HUMANOS,  
PREVENCIÓN DEL DELITO Y SERVICIOS A LA  
COMUNIDAD

OFICINA DE INVESTIGACIÓN  
AP/PGR/SDHPDSC/OI/001/2015

**SEGOB**  
SECRETARÍA DE GOBERNACIÓN



**CNS**  
COMISIÓN NACIONAL  
DE SEGURIDAD

**POLICÍA FEDERAL**

**POLICÍA FEDERAL**  
DIVISIÓN DE INVESTIGACIÓN  
COORDINACIÓN DE INVESTIGACIÓN DE GABINETE  
DIRECCIÓN GENERAL DE FICHAS Y REGISTROS DELICTIVOS

"Año del Centenario de la Promulgación de la  
Constitución Política de los Estados Unidos Mexicanos"

**T.I. NO. PF/DINV/CIG/DGFRD/1286/2017**



**ADSCRIPCIÓN**

Dependencia  
Corporación  
Fecha de Ingreso  
Puesto Funcional  
Especialidad  
No. de Placa  
Nivel de Mandó  
No. de Empleado  
Área de Adscripción  
Funciones  
Sueldo  
Compensación  
Entidad  
Municipio



**DOMICILIO**

Calle  
Colonia  
No. Ext.  
No. Int.  
Teléfono  
C.P.  
Entre la Calle de  
Y la Calle de  
Estado  
Municipio  
Ciudad



**REFERENCIAS**

Nombre	Apellido Paterno	Apellido Materno	Ocupación	Relación	Calle
[Redacted]					

Colonia	C.P.	Teléfono	Entidad	Municipio
[Redacted]				



2/5

Calendario de actividades de la Subprocuraduría de Derechos Humanos, Unidad de Gestión, 17/10/2015  
Tel: 55 23600000 Fax: 55 23600000

EL FISCAL DE LA REPÚBLICA  
DE DERECHOS HUMANOS,  
PREVENCIÓN DEL DELITO Y SERVICIOS A LA  
COMUNIDAD

175



**FGR**  
FISCALÍA GENERAL  
DE LA REPÚBLICA

FISCALÍA GENERAL DE LA REPÚBLICA  
SUBPROCURADURÍA DE DERECHOS HUMANOS,  
PREVENCIÓN DEL DELITO Y SERVICIOS A LA  
COMUNIDAD

OFICINA DE INVESTIGACIÓN  
AP/PGR/SDHPDSC/OI/001/2015

**SEGOB**  
SECRETARÍA DE GOBERNACION



**CNS**  
COMISIÓN NACIONAL  
DE SEGURIDAD

**POLICÍA FEDERAL**

**POLICÍA FEDERAL**  
DIVISIÓN DE INVESTIGACIÓN  
COORDINACIÓN DE INVESTIGACIÓN DE GABINETE  
DIRECCIÓN GENERAL DE FICHAS Y REGISTROS DELICTIVOS

"Año del Centenario de la Promulgación de la  
Constitución Política de los Estados Unidos Mexicanos"

**T.I. NO. PF/DINV/CIG/DGFRD/1286/2017**

**REFERENCIA**

DIRECCIÓN: [REDACTED]  
NO. EXTERIOR: [REDACTED]  
NO. INTERIOR: [REDACTED]  
COLONIA: [REDACTED]  
CP: [REDACTED]  
OCUPACIÓN: [REDACTED]  
LOCALIDAD: [REDACTED]  
MUNICIPIO: [REDACTED]  
LUGAR DE NACIMIENTO: [REDACTED]  
FECHA DE NACIMIENTO: [REDACTED]  
ELECTOR: [REDACTED]

➤ [REDACTED]  
➤ [REDACTED]

**REFERENCIA PERSONAL DE SEGURIDAD PÚBLICA**

Crear vinculación		Donatario	Armatario	Vehículo	Referencia
A. Paterno	[REDACTED]				
A. Paterno	[REDACTED]				
Nombre	[REDACTED]				
Fecha de Nacimiento	[REDACTED]				
Estatus	[REDACTED]				
R.F.C.	[REDACTED]				
C.U.R.P.	[REDACTED]				
C.M.F.	[REDACTED]				
S.N.H.	[REDACTED]				
Q.B.H.P.F.	[REDACTED]				
Pasaporte	[REDACTED]				
Clave de Elector	[REDACTED]				
Claves de Credencial	[REDACTED]				
Edu. Div.	[REDACTED]				
Sexo	[REDACTED]				
País	[REDACTED]				
Nacionalidad	[REDACTED]				
Estado Nac.	[REDACTED]				
Municipio Nac.	[REDACTED]				
Grupo Escolar	[REDACTED]				
Cédula	[REDACTED]				
Expediente de Estatus	[REDACTED]				
Divorcio	[REDACTED]				
Extranjería México	[REDACTED]				

3/5



ESTADOS UNIDOS MEXICANOS  
FISCALÍA GENERAL DE LA REPÚBLICA  
SUBPROCURADURÍA DE DERECHOS HUMANOS,  
PREVENCIÓN DEL DELITO Y SERVICIOS A LA  
COMUNIDAD  
OFICINA DE INVESTIGACIÓN



**FGR**  
FISCALÍA GENERAL  
DE LA REPÚBLICA

FISCALÍA GENERAL DE LA REPÚBLICA  
SUBPROCURADURÍA DE DERECHOS HUMANOS,  
PREVENCIÓN DEL DELITO Y SERVICIOS A LA  
COMUNIDAD

OFICINA DE INVESTIGACIÓN  
AP/PGR/SDHPDSC/OI/001/2015

**SEGOB**  
SECRETARÍA DE GOBERNACIÓN



**CNS**  
COMISIÓN NACIONAL  
DE SEGURIDAD

**POLICÍA FEDERAL**

**POLICÍA FEDERAL**  
DIVISIÓN DE INVESTIGACIÓN  
COORDINACIÓN DE INVESTIGACIÓN DE GABINETE  
DIRECCIÓN GENERAL DE FICHAS Y REGISTROS DELICTIVOS

"Año del Centenario de la Promulgación de la  
Constitución Política de los Estados Unidos Mexicanos"

T.I. NO. PF/DINV/CIG/DGFRD/1286/2017

[Redacted]

REFERENCIA

DIRECCIÓN: [Redacted]  
NO. EXTERIOR: [Redacted]  
NO. INTERIOR: [Redacted]  
COLONIA: [Redacted]  
CP: [Redacted]  
OCUPACIÓN: [Redacted]  
LOCALIDAD: [Redacted]  
MUNICIPIO: [Redacted]  
LUGAR DE NACIMIENTO: [Redacted]  
FECHA DE NACIMIENTO: [Redacted]  
ELECTOR: [Redacted]

[Redacted]

REFERENCIA

DIRECCIÓN: [Redacted]  
NO. EXTERIOR: [Redacted]  
NO. INTERIOR: [Redacted]  
COLONIA: [Redacted]  
CP: [Redacted]  
OCUPACIÓN: [Redacted]  
LOCALIDAD: [Redacted]  
MUNICIPIO: [Redacted]  
LUGAR DE NACIMIENTO: [Redacted]  
FECHA DE NACIMIENTO: [Redacted]  
ELECTOR: [Redacted]



FISCALÍA GENERAL DE LA REPÚBLICA  
Derechos Humanos,  
Servicios a la Comunidad  
Investigación



**FGR**  
FISCALÍA GENERAL  
DE LA REPÚBLICA

FISCALÍA GENERAL DE LA REPÚBLICA  
SUBPROCURADURÍA DE DERECHOS HUMANOS,  
PREVENCIÓN DEL DELITO Y SERVICIOS A LA  
COMUNIDAD

OFICINA DE INVESTIGACIÓN  
AP/PGR/SDHPDSC/OI/001/2015

**SEGOB**  
SECRETARÍA DE GOBERNACIÓN



**CNS**  
COMANDO EN JEFE  
DE LA FUERZA ARMADA  
DE LOS ESTADOS UNIDOS MEXICANOS

**POLICÍA FEDERAL**

**POLICÍA FEDERAL**  
DIVISIÓN DE INVESTIGACIÓN  
COORDINACIÓN DE INVESTIGACIÓN DE GABINETE  
DIRECCIÓN GENERAL DE FICHAS Y REGISTROS DELICTIVOS

"Año del Centenario de la Promulgación de la  
Constitución Política de los Estados Unidos Mexicanos"

T.I. NO. PF/DINV/CIG/DGFRD/1286/2017

[Redacted]

Así mismo se le solicita, le informe a la suboficial [Redacted] para que en el ámbito de su competencia brinde atención y seguimiento al oficio **SDHPDSC/OI/00942/2017**, correspondiente a la Averiguación Previa **PGR/SDHPDSC/OI/001/2015** que le fue asignada a la Dirección General a su digno cargo.

Por otro lado se informa, que se envía la información solicitada al correo institucional: [Redacted]@pf.local

Sin otro particular, le reitero mi atenta y distinguida consideración.

**RESPECTUOSAMENTE**  
**SUFRAGIO EFECTIVO. NO REELECCIÓN**  
**JEFE DE DEPARTAMENTO**

[Redacted Signature]



5/6

Seguro, número 252, del 17 de febrero de 2017, del Atipado del Departamento de Investigación de la Policía Federal, en el expediente número 252/17.

Reiterando que obra en actuaciones el oficio número **OF-CSCR-03930-2016** de 11 once de julio de 2016 dos mil dieciséis, así como su actualización contenida en el oficio **OF-CSCR-01005-2017** de 20 veinte de febrero de 2017 dos mil diecisiete, emitidos por el [Redacted] los cuales contienen información fundamental para [Redacted]

analizados por personal adscrito al Centro Nacional de Planeación, Análisis e Información para el Combate a la Delincuencia, quienes emitieron sus resultados mediante oficio número **PGR/AIC/CENAPI/DGIAD/DAT/12287/2018**, de 15 quince de octubre de 2018 dos mil dieciocho, destacándose la siguiente información: [Redacted]

178



**FGR**  
FISCALÍA GENERAL  
DE LA REPÚBLICA

FISCALÍA GENERAL DE LA REPÚBLICA  
SUBPROCURADURÍA DE DERECHOS HUMANOS,  
PREVENCIÓN DEL DELITO Y SERVICIOS A LA  
COMUNIDAD  
OFICINA DE INVESTIGACIÓN  
AP/PGR/SDHPDSC/OI/001/2015

**INFORME TÉCNICO**

**EXPEDIENTE: AP/PGR/SDHPDSC/OI/001/2015**  
**OFICIO: SDHPDSC/OI/1345/2018**

Enero 2019

**INFORME TÉCNICO**



**EXPEDIENTE: AP/PGR/SDHPDSC/OI/001/2015**

**ÍNDICE**

<b>I. ANTECEDENTES</b> .....	2
Simbología.....	6
<b>II. INFORMACIÓN</b> .....	7
Telefonía.....	8
Números Internacionales.....	10
Números frecuentes.....	13
Números coincidentes.....	15
Comunicaciones directas.....	20
Comunicaciones por fecha.....	21
Comunicaciones por hora.....	23
Comunicaciones solo por mensaje.....	24
Números sin registro.....	27
Conexiones a Internet.....	28
Números de servicio.....	28
Números no identificados.....	29
<b>III. SOLICITUDES ESPECÍFICAS</b> .....	29
<b>IV. OBSERVACIONES</b> .....	64

Servicios a la Comunidad  
Investigación

Página 1 de 64





**INFORME TÉCNICO**



**I. ANTECEDENTES.**

En atención a su oficio **SDHPDSC/OI/1345/2018**, relacionado con el expediente **AP/PGR/SDHPDSC/OI/001/2015**, mediante el cual remite un CD conteniendo el detalle de registros del IMEI [REDACTED] relacionado con el número telefónico [REDACTED] y solicita se elabore la Red técnica; siendo el objetivo primordial en la detección de elementos que permitan la localización del estudiante desaparecido Jorge Anibal Cruz Mendoza, así como la identificación de los números telefónicos utilizados con posterioridad con el IMEI de referencia.

Además, requiere la elaboración de la Red técnica de los números telefónicos [REDACTED] que se puedan tener en las bases de datos a las que tiene acceso este Centro Nacional.

En el presente informe se muestra el análisis realizado a los números telefónicos provistos por la concesionaria [REDACTED] donde se incluyen los números frecuentes, coincidentes, fechas, y horas de mayor incidencia de comunicación, así como las localidades en las que se registran las líneas telefónicas que tuvieron comunicación con los objetivos:

Objetivo	Abonado*	Usuarios (Oficio)	Dirección*	Proveedor*	Fecha de Activación	IMEI*	Periodo de análisis*
[REDACTED]	[REDACTED]	[REDACTED]	[REDACTED]	[REDACTED]	[REDACTED]	[REDACTED]	[REDACTED]
[REDACTED]	[REDACTED]	[REDACTED]	[REDACTED]	[REDACTED]	[REDACTED]	[REDACTED]	[REDACTED]

**INFORME TÉCNICO**



Objetivo	Abonado*	Usuarios (Oficio)	Dirección*	Proveedor*	Fecha de Activación	IMEI*	Periodo de análisis*
[REDACTED]	[REDACTED]	[REDACTED]	[REDACTED]	[REDACTED]	[REDACTED]	[REDACTED]	[REDACTED]
[REDACTED]	[REDACTED]	[REDACTED]	[REDACTED]	[REDACTED]	[REDACTED]	[REDACTED]	[REDACTED]
[REDACTED]	[REDACTED]	[REDACTED]	[REDACTED]	[REDACTED]	[REDACTED]	[REDACTED]	[REDACTED]

ESTADOS UNIDOS MEXICANOS  
FISCALÍA GENERAL DE LA REPÚBLICA  
SUBPROCURADURÍA DE DERECHOS HUMANOS,  
PREVENCIÓN DEL DELITO Y SERVICIOS A LA  
COMUNIDAD  
OFICINA DE INVESTIGACIÓN

180



**FGR**  
FISCALÍA GENERAL  
DE LA REPÚBLICA

FISCALÍA GENERAL DE LA REPÚBLICA  
SUBPROCURADURÍA DE DERECHOS HUMANOS,  
PREVENCIÓN DEL DELITO Y SERVICIOS A LA  
COMUNIDAD

OFICINA DE INVESTIGACIÓN  
AP/PGR/SDHPDSC/OI/001/2015

**INFORME TÉCNICO**



Objetivo	Abonado*	Usuarios (Oficio)	Dirección*	Proveedor*	Fecha de Activación	IMEI*	Periodo de análisis*
[Redacted]	[Redacted]	[Redacted]	[Redacted]	[Redacted]	[Redacted]	[Redacted]	[Redacted]
[Redacted]	[Redacted]	[Redacted]	[Redacted]	[Redacted]	[Redacted]	[Redacted]	[Redacted]
[Redacted]	[Redacted]	[Redacted]	[Redacted]	[Redacted]	[Redacted]	[Redacted]	[Redacted]
[Redacted]	[Redacted]	[Redacted]	[Redacted]	[Redacted]	[Redacted]	[Redacted]	[Redacted]

Página 4 de 64

**INFORME TÉCNICO**



Objetivo	Abonado*	Usuarios (Oficio)	Dirección*	Proveedor*	Fecha de Activación	IMEI*	Periodo de análisis*
[Redacted]	[Redacted]	[Redacted]	[Redacted]	[Redacted]	[Redacted]	[Redacted]	[Redacted]
[Redacted]	[Redacted]	[Redacted]	[Redacted]	[Redacted]	[Redacted]	[Redacted]	[Redacted]
[Redacted]	[Redacted]	[Redacted]	[Redacted]	[Redacted]	[Redacted]	[Redacted]	[Redacted]
[Redacted]	[Redacted]	[Redacted]	[Redacted]	[Redacted]	[Redacted]	[Redacted]	[Redacted]
[Redacted]	[Redacted]	[Redacted]	[Redacted]	[Redacted]	[Redacted]	[Redacted]	[Redacted]

Servicios a la Comunidad  
Investigación

Página 5 de 64

181



INFORME TÉCNICO



Table with 8 columns: Objetivo, Abonado\*, Usuarios (Oficio), Dirección\*, Proveedor\*, Fecha de Activación, IMEI\*, Período de análisis\*

\*Información proporcionada por la concesionaria telefónica

Es importante mencionar que en el oficio SDHPDSC/OI/1345/2018, se solicita la elaboración de la Red técnica del número [redacted] relacionado con [redacted] sin embargo, dicho número no se identifica en el desglose de comunicaciones, pero si se ubicó el número [redacted] relacionado con [redacted] con el [redacted] considerando como número correcto el [redacted]

Simbología.

Tipos de comunicaciones que se emplearon en la red técnica:

- > Comunicaciones Entrantes: El objetivo es el destinatario de llamada telefónica.
> Comunicaciones Salientes: El objetivo es el que origina la comunicación telefónica.
> Comunicación Recíproca: El objetivo y el número distante tuvieron comunicación mutua (tanto entrante como saliente).
> Comunicaciones Directas: Comunicaciones entre objetivos.

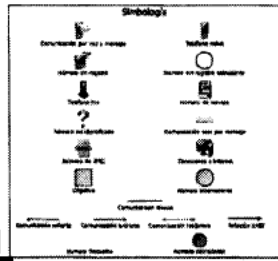

Estas comunicaciones, así como los números frecuentes [redacted] coincidentes [redacted] de servicio, números no identificados, números fijos, números móviles y mensajes, se representan en la red técnica mediante la siguiente simbología:

INFORME TÉCNICO



Es importante mencionar que en la simbología únicamente se representa el color que deben llevar las categorías de frecuente, coincidente e internacionales, el tipo de entidad puede variar de acuerdo con la información analizada (teléfono, teléfono móvil, comunicación por mensaje o comunicación por voz y mensaje).

Atributos empleados en los vinculos del objetivo con otro número.

- El código de anexo es una composición alfanumérica para identificar las comunicaciones de un objetivo.
• El atributo de mensaje representa la totalidad de las comunicaciones realizadas por esta vía.
• La duración refiere la duración total de las comunicaciones del objetivo con el número distante en específico.



Derivado de lo anterior, se generó el archivo nombrado "Anexo de Comunicaciones", donde se pueden identificar el rubro de Código de anexo conformado por letras y números, los cuales nos proporcionan las frecuencias de llamadas de cada objetivo con un número en específico, lo cual se representa de la siguiente manera:

Table with 2 columns: Código de Anexo, Objetivos

II. INFORMACIÓN

Una vez analizada la información del flujo de detalle de comunicaciones correspondiente a [redacted]

de Derechos Humanos y Servicios a la Comunidad Investigación

182



FGR FISCALÍA GENERAL DE LA REPÚBLICA

FISCALÍA GENERAL DE LA REPÚBLICA SUBPROCURADURÍA DE DERECHOS HUMANOS, PREVENCIÓN DEL DELITO Y SERVICIOS A LA COMUNIDAD OFICINA DE INVESTIGACIÓN AP/PGR/SDHDPSC/OI/001/2015

INFORME TÉCNICO



[Redacted title bar]

Objetivo	No. Identificados	Servicio telefónico	Total de Objetivo	Porcentaje
[Redacted]	[Redacted]	[Redacted]	[Redacted]	[Redacted]

Telefonía.

Localidad.

[Redacted locality information]

Página 8 de 64

INFORME TÉCNICO



Estado	Objetivo											TOTAL
	5560700459	733142284	7331180060	7331161825	7331282122	7331642472	7331037976	7331161825	7331161825	7331161825	7331161825	
Baja California	[Redacted]	[Redacted]	[Redacted]	[Redacted]	[Redacted]	[Redacted]	[Redacted]	[Redacted]	[Redacted]	[Redacted]	[Redacted]	[Redacted]
Baja California Sur	[Redacted]	[Redacted]	[Redacted]	[Redacted]	[Redacted]	[Redacted]	[Redacted]	[Redacted]	[Redacted]	[Redacted]	[Redacted]	[Redacted]
Chiapas	[Redacted]	[Redacted]	[Redacted]	[Redacted]	[Redacted]	[Redacted]	[Redacted]	[Redacted]	[Redacted]	[Redacted]	[Redacted]	[Redacted]
Coahuila	[Redacted]	[Redacted]	[Redacted]	[Redacted]	[Redacted]	[Redacted]	[Redacted]	[Redacted]	[Redacted]	[Redacted]	[Redacted]	[Redacted]
Colima	[Redacted]	[Redacted]	[Redacted]	[Redacted]	[Redacted]	[Redacted]	[Redacted]	[Redacted]	[Redacted]	[Redacted]	[Redacted]	[Redacted]
Distrito Federal	[Redacted]	[Redacted]	[Redacted]	[Redacted]	[Redacted]	[Redacted]	[Redacted]	[Redacted]	[Redacted]	[Redacted]	[Redacted]	[Redacted]
Durango	[Redacted]	[Redacted]	[Redacted]	[Redacted]	[Redacted]	[Redacted]	[Redacted]	[Redacted]	[Redacted]	[Redacted]	[Redacted]	[Redacted]
Guanajuato	[Redacted]	[Redacted]	[Redacted]	[Redacted]	[Redacted]	[Redacted]	[Redacted]	[Redacted]	[Redacted]	[Redacted]	[Redacted]	[Redacted]
Guanajuato	[Redacted]	[Redacted]	[Redacted]	[Redacted]	[Redacted]	[Redacted]	[Redacted]	[Redacted]	[Redacted]	[Redacted]	[Redacted]	[Redacted]
México	[Redacted]	[Redacted]	[Redacted]	[Redacted]	[Redacted]	[Redacted]	[Redacted]	[Redacted]	[Redacted]	[Redacted]	[Redacted]	[Redacted]
Morelos	[Redacted]	[Redacted]	[Redacted]	[Redacted]	[Redacted]	[Redacted]	[Redacted]	[Redacted]	[Redacted]	[Redacted]	[Redacted]	[Redacted]
Nayarit	[Redacted]	[Redacted]	[Redacted]	[Redacted]	[Redacted]	[Redacted]	[Redacted]	[Redacted]	[Redacted]	[Redacted]	[Redacted]	[Redacted]
Quintana Roo	[Redacted]	[Redacted]	[Redacted]	[Redacted]	[Redacted]	[Redacted]	[Redacted]	[Redacted]	[Redacted]	[Redacted]	[Redacted]	[Redacted]
Quintana Roo	[Redacted]	[Redacted]	[Redacted]	[Redacted]	[Redacted]	[Redacted]	[Redacted]	[Redacted]	[Redacted]	[Redacted]	[Redacted]	[Redacted]
Tlaxcala	[Redacted]	[Redacted]	[Redacted]	[Redacted]	[Redacted]	[Redacted]	[Redacted]	[Redacted]	[Redacted]	[Redacted]	[Redacted]	[Redacted]
Veracruz	[Redacted]	[Redacted]	[Redacted]	[Redacted]	[Redacted]	[Redacted]	[Redacted]	[Redacted]	[Redacted]	[Redacted]	[Redacted]	[Redacted]
Veracruz	[Redacted]	[Redacted]	[Redacted]	[Redacted]	[Redacted]	[Redacted]	[Redacted]	[Redacted]	[Redacted]	[Redacted]	[Redacted]	[Redacted]

FISCALÍA GENERAL DE LA REPÚBLICA SUBPROCURADURÍA DE DERECHOS HUMANOS, PREVENCIÓN DEL DELITO Y SERVICIOS A LA COMUNIDAD OFICINA DE INVESTIGACIÓN

Página 9 de 64



**INFORME TÉCNICO**



Números Internacionales.



Número	Estado	Proveedor	Título
[REDACTED]	[REDACTED]	[REDACTED]	[REDACTED]

Información obtenida de la dirección electrónica www.whitapages.com

Es de señalar, que para el caso de los números [REDACTED] no cuentan con el [REDACTED] que fueron consultados en el Plan Nacional de Numeración, en la Página de internet [REDACTED] como ya se describió en la tabla anterior.

**INFORME TÉCNICO**



En cuanto al número [REDACTED] este no cuenta con [REDACTED] sin embargo, se consultó la página de internet [REDACTED]



FISCALÍA GENERAL DE LA REPÚBLICA  
de Derechos Humanos  
y Servicios a la Comunidad  
e Investigación



**INFORME TÉCNICO**



Gráfico de números internacionales:



Página 12 de 64

**INFORME TÉCNICO**



**Números frecuentes.**

Se identificaron [redacted] es decir, los números [redacted]

Como se observó, [redacted]

Número	Localidad	Proveedor	Objetivo										Total				
			Saliente	Entrante	Saliente	Entrante	Saliente	Entrante	Saliente	Entrante	Saliente	Entrante					
[redacted]	[redacted]	[redacted]	[redacted]	[redacted]	[redacted]	[redacted]	[redacted]	[redacted]	[redacted]	[redacted]	[redacted]	[redacted]	[redacted]	[redacted]	[redacted]	[redacted]	[redacted]
Total			Total por objetivo														

FISCALÍA GENERAL DE LA REPÚBLICA  
SUBPROCURADURÍA DE DERECHOS HUMANOS,  
PREVENCIÓN DEL DELITO Y SERVICIOS A LA  
COMUNIDAD  
OFICINA DE INVESTIGACIÓN

Página 13 de 64



**INFORME TÉCNICO**



Gráfico de las comunicaciones frecuentes:

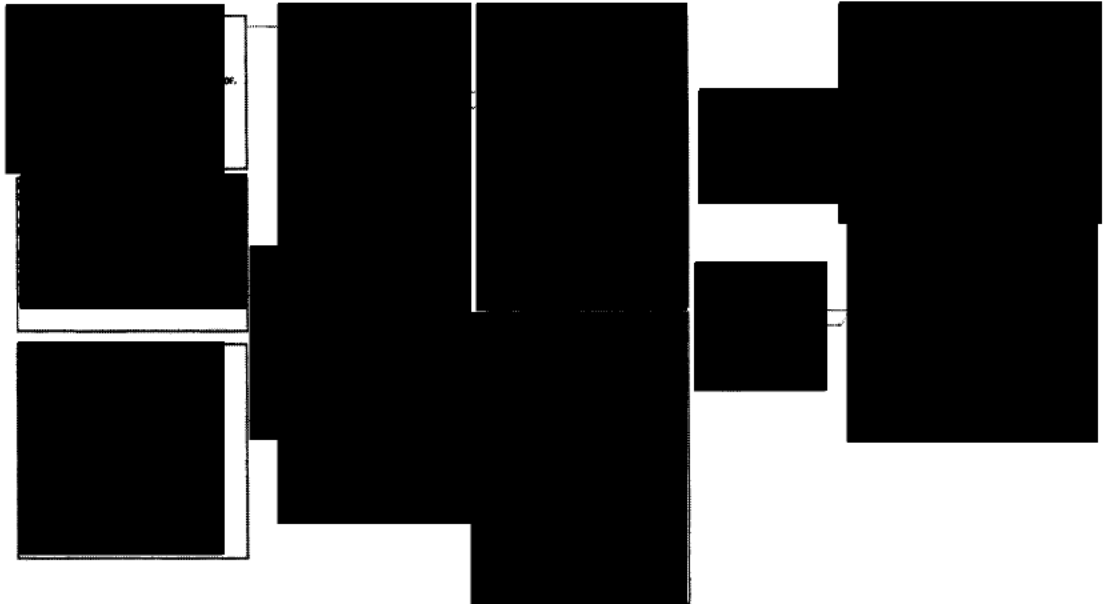

**INFORME TÉCNICO**



**Números coincidentes.**

A continuación, en la tabla de contenido [redacted] los números que independientemente [redacted]

No.	Número	Localidad	Proveedor	Objetos										Total	
				1	2	3	4	5	6	7	8	9	10		
1	[redacted]	[redacted]	[redacted]	[redacted]	[redacted]	[redacted]	[redacted]	[redacted]	[redacted]	[redacted]	[redacted]	[redacted]	[redacted]	[redacted]	[redacted]
2	[redacted]	[redacted]	[redacted]	[redacted]	[redacted]	[redacted]	[redacted]	[redacted]	[redacted]	[redacted]	[redacted]	[redacted]	[redacted]	[redacted]	[redacted]
3	[redacted]	[redacted]	[redacted]	[redacted]	[redacted]	[redacted]	[redacted]	[redacted]	[redacted]	[redacted]	[redacted]	[redacted]	[redacted]	[redacted]	[redacted]
4	[redacted]	[redacted]	[redacted]	[redacted]	[redacted]	[redacted]	[redacted]	[redacted]	[redacted]	[redacted]	[redacted]	[redacted]	[redacted]	[redacted]	[redacted]
5	[redacted]	[redacted]	[redacted]	[redacted]	[redacted]	[redacted]	[redacted]	[redacted]	[redacted]	[redacted]	[redacted]	[redacted]	[redacted]	[redacted]	[redacted]
6	[redacted]	[redacted]	[redacted]	[redacted]	[redacted]	[redacted]	[redacted]	[redacted]	[redacted]	[redacted]	[redacted]	[redacted]	[redacted]	[redacted]	[redacted]
7	[redacted]	[redacted]	[redacted]	[redacted]	[redacted]	[redacted]	[redacted]	[redacted]	[redacted]	[redacted]	[redacted]	[redacted]	[redacted]	[redacted]	[redacted]
8	[redacted]	[redacted]	[redacted]	[redacted]	[redacted]	[redacted]	[redacted]	[redacted]	[redacted]	[redacted]	[redacted]	[redacted]	[redacted]	[redacted]	[redacted]
9	[redacted]	[redacted]	[redacted]	[redacted]	[redacted]	[redacted]	[redacted]	[redacted]	[redacted]	[redacted]	[redacted]	[redacted]	[redacted]	[redacted]	[redacted]
10	[redacted]	[redacted]	[redacted]	[redacted]	[redacted]	[redacted]	[redacted]	[redacted]	[redacted]	[redacted]	[redacted]	[redacted]	[redacted]	[redacted]	[redacted]
11	[redacted]	[redacted]	[redacted]	[redacted]	[redacted]	[redacted]	[redacted]	[redacted]	[redacted]	[redacted]	[redacted]	[redacted]	[redacted]	[redacted]	[redacted]
12	[redacted]	[redacted]	[redacted]	[redacted]	[redacted]	[redacted]	[redacted]	[redacted]	[redacted]	[redacted]	[redacted]	[redacted]	[redacted]	[redacted]	[redacted]
13	[redacted]	[redacted]	[redacted]	[redacted]	[redacted]	[redacted]	[redacted]	[redacted]	[redacted]	[redacted]	[redacted]	[redacted]	[redacted]	[redacted]	[redacted]
14	[redacted]	[redacted]	[redacted]	[redacted]	[redacted]	[redacted]	[redacted]	[redacted]	[redacted]	[redacted]	[redacted]	[redacted]	[redacted]	[redacted]	[redacted]

de Derechos Humanos,  
y Servicios a la Comunidad  
de Investigación



INFORME TÉCNICO



No.	Numero	Localidad	Proveedor	Objetivo	Total
15					
16					
17					
18					
19					
20					
21					
22					
23					
24					
25					
26					
27					
28					
29					

INFORME TÉCNICO



No.	Numero	Localidad	Proveedor	Objetivo	Total
30					
31					
32					
33					
34					
35					
36					
37					
38					
39					
40					
41					
42					
43					
44					
45					
46					
47					
48					
49					

Oficina de Investigación de Servicios a la Comunidad





INFORME TÉCNICO



No.	Número	Localidad	Proveedor	[Redacted]										Total	
				Ente	Ente	Ente	Ente	Ente	Ente	Ente	Ente	Ente	Ente		
50	[Redacted]	[Redacted]	[Redacted]	[Redacted]	[Redacted]	[Redacted]	[Redacted]	[Redacted]	[Redacted]	[Redacted]	[Redacted]	[Redacted]	[Redacted]	[Redacted]	[Redacted]
51	[Redacted]	[Redacted]	[Redacted]	[Redacted]	[Redacted]	[Redacted]	[Redacted]	[Redacted]	[Redacted]	[Redacted]	[Redacted]	[Redacted]	[Redacted]	[Redacted]	[Redacted]
52	[Redacted]	[Redacted]	[Redacted]	[Redacted]	[Redacted]	[Redacted]	[Redacted]	[Redacted]	[Redacted]	[Redacted]	[Redacted]	[Redacted]	[Redacted]	[Redacted]	[Redacted]
53	[Redacted]	[Redacted]	[Redacted]	[Redacted]	[Redacted]	[Redacted]	[Redacted]	[Redacted]	[Redacted]	[Redacted]	[Redacted]	[Redacted]	[Redacted]	[Redacted]	[Redacted]
54	[Redacted]	[Redacted]	[Redacted]	[Redacted]	[Redacted]	[Redacted]	[Redacted]	[Redacted]	[Redacted]	[Redacted]	[Redacted]	[Redacted]	[Redacted]	[Redacted]	[Redacted]
55	[Redacted]	[Redacted]	[Redacted]	[Redacted]	[Redacted]	[Redacted]	[Redacted]	[Redacted]	[Redacted]	[Redacted]	[Redacted]	[Redacted]	[Redacted]	[Redacted]	[Redacted]
56	[Redacted]	[Redacted]	[Redacted]	[Redacted]	[Redacted]	[Redacted]	[Redacted]	[Redacted]	[Redacted]	[Redacted]	[Redacted]	[Redacted]	[Redacted]	[Redacted]	[Redacted]
57	[Redacted]	[Redacted]	[Redacted]	[Redacted]	[Redacted]	[Redacted]	[Redacted]	[Redacted]	[Redacted]	[Redacted]	[Redacted]	[Redacted]	[Redacted]	[Redacted]	[Redacted]
58	[Redacted]	[Redacted]	[Redacted]	[Redacted]	[Redacted]	[Redacted]	[Redacted]	[Redacted]	[Redacted]	[Redacted]	[Redacted]	[Redacted]	[Redacted]	[Redacted]	[Redacted]
59	[Redacted]	[Redacted]	[Redacted]	[Redacted]	[Redacted]	[Redacted]	[Redacted]	[Redacted]	[Redacted]	[Redacted]	[Redacted]	[Redacted]	[Redacted]	[Redacted]	[Redacted]
60	[Redacted]	[Redacted]	[Redacted]	[Redacted]	[Redacted]	[Redacted]	[Redacted]	[Redacted]	[Redacted]	[Redacted]	[Redacted]	[Redacted]	[Redacted]	[Redacted]	[Redacted]
61	[Redacted]	[Redacted]	[Redacted]	[Redacted]	[Redacted]	[Redacted]	[Redacted]	[Redacted]	[Redacted]	[Redacted]	[Redacted]	[Redacted]	[Redacted]	[Redacted]	[Redacted]
62	[Redacted]	[Redacted]	[Redacted]	[Redacted]	[Redacted]	[Redacted]	[Redacted]	[Redacted]	[Redacted]	[Redacted]	[Redacted]	[Redacted]	[Redacted]	[Redacted]	[Redacted]
63	[Redacted]	[Redacted]	[Redacted]	[Redacted]	[Redacted]	[Redacted]	[Redacted]	[Redacted]	[Redacted]	[Redacted]	[Redacted]	[Redacted]	[Redacted]	[Redacted]	[Redacted]
64	[Redacted]	[Redacted]	[Redacted]	[Redacted]	[Redacted]	[Redacted]	[Redacted]	[Redacted]	[Redacted]	[Redacted]	[Redacted]	[Redacted]	[Redacted]	[Redacted]	[Redacted]
65	[Redacted]	[Redacted]	[Redacted]	[Redacted]	[Redacted]	[Redacted]	[Redacted]	[Redacted]	[Redacted]	[Redacted]	[Redacted]	[Redacted]	[Redacted]	[Redacted]	[Redacted]
66	[Redacted]	[Redacted]	[Redacted]	[Redacted]	[Redacted]	[Redacted]	[Redacted]	[Redacted]	[Redacted]	[Redacted]	[Redacted]	[Redacted]	[Redacted]	[Redacted]	[Redacted]
67	[Redacted]	[Redacted]	[Redacted]	[Redacted]	[Redacted]	[Redacted]	[Redacted]	[Redacted]	[Redacted]	[Redacted]	[Redacted]	[Redacted]	[Redacted]	[Redacted]	[Redacted]
68	[Redacted]	[Redacted]	[Redacted]	[Redacted]	[Redacted]	[Redacted]	[Redacted]	[Redacted]	[Redacted]	[Redacted]	[Redacted]	[Redacted]	[Redacted]	[Redacted]	[Redacted]
69	[Redacted]	[Redacted]	[Redacted]	[Redacted]	[Redacted]	[Redacted]	[Redacted]	[Redacted]	[Redacted]	[Redacted]	[Redacted]	[Redacted]	[Redacted]	[Redacted]	[Redacted]
70	[Redacted]	[Redacted]	[Redacted]	[Redacted]	[Redacted]	[Redacted]	[Redacted]	[Redacted]	[Redacted]	[Redacted]	[Redacted]	[Redacted]	[Redacted]	[Redacted]	[Redacted]

INFORME TÉCNICO



No.	Número	Localidad	Proveedor	[Redacted]										Total	
				Ente	Ente	Ente	Ente	Ente	Ente	Ente	Ente	Ente	Ente		
71	[Redacted]	[Redacted]	[Redacted]	[Redacted]	[Redacted]	[Redacted]	[Redacted]	[Redacted]	[Redacted]	[Redacted]	[Redacted]	[Redacted]	[Redacted]	[Redacted]	[Redacted]
72	[Redacted]	[Redacted]	[Redacted]	[Redacted]	[Redacted]	[Redacted]	[Redacted]	[Redacted]	[Redacted]	[Redacted]	[Redacted]	[Redacted]	[Redacted]	[Redacted]	[Redacted]
73	[Redacted]	[Redacted]	[Redacted]	[Redacted]	[Redacted]	[Redacted]	[Redacted]	[Redacted]	[Redacted]	[Redacted]	[Redacted]	[Redacted]	[Redacted]	[Redacted]	[Redacted]
74	[Redacted]	[Redacted]	[Redacted]	[Redacted]	[Redacted]	[Redacted]	[Redacted]	[Redacted]	[Redacted]	[Redacted]	[Redacted]	[Redacted]	[Redacted]	[Redacted]	[Redacted]
75	[Redacted]	[Redacted]	[Redacted]	[Redacted]	[Redacted]	[Redacted]	[Redacted]	[Redacted]	[Redacted]	[Redacted]	[Redacted]	[Redacted]	[Redacted]	[Redacted]	[Redacted]

Nota: El respectivo gráfico se remite en anexo, ya que por la cantidad de información que contiene no se puede apreciar en una página.

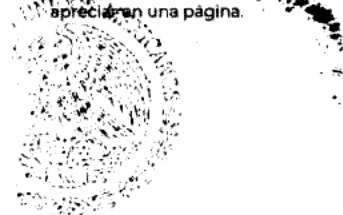

FISCALÍA GENERAL DE LA REPÚBLICA Subprocuraduría de Derechos Humanos, Prevención del Delito y Servicios a la Comunidad Oficina de Investigación



**INFORME TÉCNICO**



**Comunicaciones Directas.**

Se identificaron [redacted] entendiéndose por éstas, a [redacted] como se muestra a continuación:

Número	Comunicaciones												Total	
	Entrante	Saliente	Entrante	Saliente	Entrante	Saliente	Entrante	Saliente	Entrante	Saliente	Saliente			
[redacted]	[redacted]	[redacted]	[redacted]	[redacted]	[redacted]	[redacted]	[redacted]	[redacted]	[redacted]	[redacted]	[redacted]	[redacted]	[redacted]	[redacted]
<b>Total</b>	[redacted]	[redacted]	[redacted]	[redacted]	[redacted]	[redacted]	[redacted]	[redacted]	[redacted]	[redacted]	[redacted]	[redacted]	[redacted]	[redacted]

Nota: [redacted]

**INFORME TÉCNICO**



**Gráfico de las comunicaciones directas.**

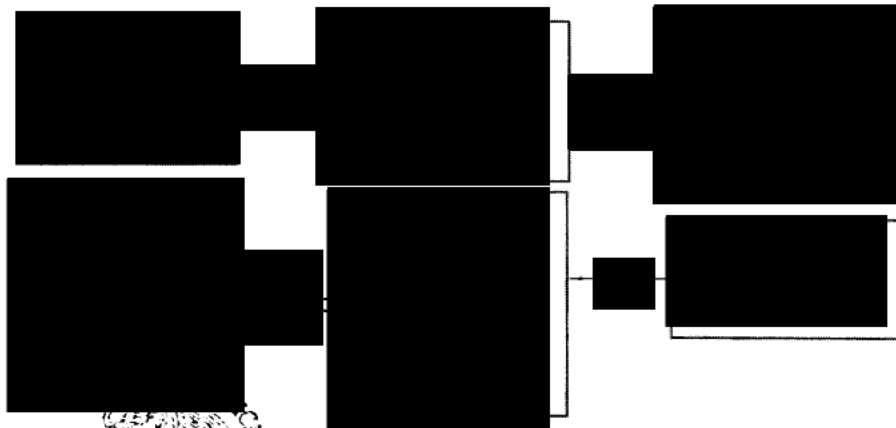

**Comunicaciones por fecha.**

[redacted]

Es de mencionar que [redacted] registró [redacted]

[redacted]

*[Handwritten notes]*



INFORME TÉCNICO



Fecha	Entrante	Saliente	Entrante	Saliente	Entrante	Saliente	Entrante	Saliente	Entrante	Saliente	Entrante	Saliente	Total
													Total

Página 22 de 64

INFORME TÉCNICO



Comunicaciones por hora.

El horario en que

Hora	Entrante	Saliente	Total
00:00:00			
01:00:00			
02:00:00			
03:00:00			
04:00:00			
05:00:00			
06:00:00			
07:00:00			
08:00:00			
09:00:00			
10:00:00			
11:00:00			
12:00:00			
13:00:00			
14:00:00			
15:00:00			
16:00:00			
17:00:00			
18:00:00			
19:00:00			
20:00:00			
21:00:00			
22:00:00			
23:00:00			

de Derechos Humanos, y Servicios a la Comunidad de Investigación.

Página 23 de 64



**INFORME TÉCNICO**



Comunicaciones sólo por mensaje.

Los objetivos presentaron registros de comunicación.

No.	Número	Localidad	Proveedor	Objetivos	Total
1					
2					
3					
4					
5					
6					
7					
8					
9					
10					
11					
12					
13					
14					
15					
16					
17					
18					
19					
20					
21					

Página 24 de 64

**INFORME TÉCNICO**



No.	Número	Localidad	Proveedor	Objetivos	Total
22					
23					
24					
25					
26					
27					
28					
29					
30					
31					
32					
33					
34					
35					
36					
37					
38					
39					
40					
41					
42					
43					
44					
45					
46					
47					
48					
49					

Página 25 de 64



**INFORME TÉCNICO**



No.	Número	Localidad	Proveedor	Total
50				
51				
52				
53				
54				
55				
56				
57				
58				
59				
60				
61				
62				
63				
64				
65				
66				
<b>Total</b>				

NOTAS:

- > Es importante mencionar que hasta este punto, la información de [REDACTED]
- > Hasta este rubro únicamente se consideraron [REDACTED]

**INFORME TÉCNICO**



**Números sin registro.**

Se anexan, mediante tabla, los números sin registro. [REDACTED]

No.	Número	Objetivo	Total
1			
2			
3			
4			
5			
6			
7			
8			
9			
10			
11			
12			
<b>Total</b>			



OFICINA DE INVESTIGACIÓN  
de Derechos Humanos,  
y Servicios a la Comunidad  
e Investigación

192



**FGR**  
FISCALÍA GENERAL  
DE LA REPÚBLICA

FISCALÍA GENERAL DE LA REPÚBLICA  
SUBPROCURADURÍA DE DERECHOS HUMANOS,  
PREVENCIÓN DEL DELITO Y SERVICIOS A LA  
COMUNIDAD  
OFICINA DE INVESTIGACIÓN  
AP/PGR/SDHPDSC/OI/001/2015

**INFORME TÉCNICO**



**Conexiones a Internet**

Los objetivos [redacted] tuvieron [redacted]

Conexión	Objetivo	Total
[redacted]	[redacted]	[redacted]
<b>Total</b>	[redacted]	[redacted]

**Números de servicio**

Los objetivos [redacted] al como se muestra a continuación:

No.	Número	Descripción*	Objetivos	Total
1	[redacted]	[redacted]	[redacted]	[redacted]
2	[redacted]	[redacted]	[redacted]	[redacted]
3	[redacted]	[redacted]	[redacted]	[redacted]
4	[redacted]	[redacted]	[redacted]	[redacted]
5	[redacted]	[redacted]	[redacted]	[redacted]
6	[redacted]	[redacted]	[redacted]	[redacted]
7	[redacted]	[redacted]	[redacted]	[redacted]
8	[redacted]	[redacted]	[redacted]	[redacted]
9	[redacted]	[redacted]	[redacted]	[redacted]
10	[redacted]	[redacted]	[redacted]	[redacted]
11	[redacted]	[redacted]	[redacted]	[redacted]

Página 28 de 64

**INFORME TÉCNICO**



No.	Número	Descripción*	Objetivos					Total		
			5560786689	7331142884	7331158080	7331161829	7331262112	7335842472	73361037376	
12	[redacted]	[redacted]	[redacted]	[redacted]	[redacted]	[redacted]	[redacted]	[redacted]	[redacted]	[redacted]
13	[redacted]	[redacted]	[redacted]	[redacted]	[redacted]	[redacted]	[redacted]	[redacted]	[redacted]	[redacted]
14	[redacted]	[redacted]	[redacted]	[redacted]	[redacted]	[redacted]	[redacted]	[redacted]	[redacted]	[redacted]
15	[redacted]	[redacted]	[redacted]	[redacted]	[redacted]	[redacted]	[redacted]	[redacted]	[redacted]	[redacted]
16	[redacted]	[redacted]	[redacted]	[redacted]	[redacted]	[redacted]	[redacted]	[redacted]	[redacted]	[redacted]
<b>Total</b>			[redacted]	[redacted]	[redacted]	[redacted]	[redacted]	[redacted]	[redacted]	[redacted]

Información obtenida de medios controlados

**Números no identificados.**

[redacted]

**III. SOLICITUDES ESPECÍFICAS**

En respuesta a las solicitudes específicas mencionadas en el oficio SDHPDSC/OI/1345/2018, se informa lo siguiente:

1. [redacted]

de Derechos Humanos,  
y Servicios a la Comunidad  
de Investigación

Página 29 de 64

193



**FGR**  
FISCALÍA GENERAL  
DE LA REPÚBLICA

FISCALÍA GENERAL DE LA REPÚBLICA  
SUBPROCURADURÍA DE DERECHOS HUMANOS,  
PREVENCIÓN DEL DELITO Y SERVICIOS A LA  
COMUNIDAD

OFICINA DE INVESTIGACIÓN  
AP/PGR/SDHPDSC/OI/001/2015

**INFORME TÉCNICO**



2. [Redacted]  
Jorge Anibal Cruz Mendoza

Se elaboró una [Redacted] donde se pueden apreciar los siguientes aspectos:

[Redacted]

El mismo [Redacted]

El mismo [Redacted]

El mismo [Redacted]

Página 30 de 64

**INFORME TÉCNICO**



[Redacted]

El mismo [Redacted]

El mismo [Redacted]

El mismo [Redacted]

3. Verificar los antecedentes de [Redacted]

Subprocuraduría de Derechos Humanos y Servicios a la Comunidad  
de Investigación

Página 31 de 64







**INFORME TÉCNICO**



En una publicación	Finalmente, en la
[Redacted]	[Redacted]

**INFORME TÉCNICO**



Se localizó información [Redacted] con los siguientes datos:

- Nombre: [Redacted]
- Fecha de nacimiento: [Redacted]
- Lugar de nacimiento: [Redacted]
- Cartilla del S.M.N. [Redacted]
- R.F.C.: [Redacted]
- CURP: [Redacted]
- Clave de elector: [Redacted]
- CIB: [Redacted]
- CUIP: [Redacted]
- Domicilio: [Redacted]
- Dependencia: [Redacted]
- Corporación: [Redacted]
- Ingreso: [Redacted]
- Puesto: [Redacted]
- Nivel: [Redacted]
- Funciones: [Redacted]
- Municipio: [Redacted]
- Separación: [Redacted]
- Motivo de separación: [Redacted]

Referencia: [Redacted]

Parentesco: [Redacted]

Domicilio: [Redacted]

Teléfono: [Redacted]

Oficina de Investigación



INFORME TÉCNICO



Otros domicilios:

[Redacted]

También se localizó información [Redacted] expedida en [Redacted] a nombre de [Redacted] con fecha de nacimiento [Redacted] con domicilio en [Redacted]

Se da por mencionar [Redacted]

De acuerdo con [Redacted]

4. Cruce de información

Al realizar [Redacted]

AP/PGR/SDHPDSC/OI/001/2015		
Oficio SDHPDSC/OI/1345/2016	Número	Oficio SDHPDSC/OI/1679/2015
El objetivo del número telefónico:	[Redacted]	El objetivo:
El objetivo con el número telefónico:	[Redacted]	[Redacted]
El objetivo con el número telefónico:	[Redacted]	El objetivo:

INFORME TÉCNICO



AP/PGR/SDHPDSC/OI/001/2015		
Oficio SDHPDSC/OI/1345/2016	Número	Oficio SDHPDSC/OI/1679/2015
El objetivo con el número telefónico:	[Redacted]	El objetivo:
El objetivo con el número telefónico:	[Redacted]	El objetivo:
El objetivo con el número telefónico:	[Redacted]	El objetivo:
El objetivo con el número telefónico:	[Redacted]	El objetivo:
El objetivo del número telefónico:	[Redacted]	El objetivo:
El objetivo del número telefónico:	[Redacted]	El objetivo:
El objetivo del número telefónico:	[Redacted]	El objetivo:
El objetivo hacia el número telefónico:	[Redacted]	El objetivo:
El objetivo del número telefónico:	[Redacted]	El objetivo:
El objetivo hacia el número telefónico:	[Redacted]	El objetivo:
El objetivo hacia el número telefónico:	[Redacted]	El objetivo:
El objetivo hacia el número telefónico:	[Redacted]	El objetivo:

AP/PGR/SDHPDSC/OI/001/2015		
Oficio SDHPDSC/OI/1345/2016	Número	Oficio SDHPDSC/OI/1679/2015
El objetivo del número telefónico:	[Redacted]	El objetivo:
El objetivo del número telefónico:	[Redacted]	El objetivo:
El objetivo del número telefónico:	[Redacted]	El objetivo:



**INFORME TÉCNICO**



AP/PGR/SDHPDSC/OI/001/2015		
Oficio SDHPDSC/OI/1345/2018	Número	Oficio SDHPDSC/OI/1977/2016
El objetivo del número telefónico:	[Redacted]	objetivo [Redacted]
[Redacted]	[Redacted]	objetivo [Redacted] registra
[Redacted]	[Redacted]	objetivo [Redacted]
El objetivo recíproca con el número telefónico:	[Redacted]	objetivo [Redacted]
[Redacted]	[Redacted]	objetivo [Redacted]
[Redacted]	[Redacted]	objetivo [Redacted]
El objetivo del número telefónico:	[Redacted]	objetivo [Redacted]
[Redacted]	[Redacted]	objetivo [Redacted]
[Redacted]	[Redacted]	objetivo [Redacted]
El objetivo hacia el número telefónico:	[Redacted]	objetivo [Redacted]
[Redacted]	[Redacted]	objetivo [Redacted]

**INFORME TÉCNICO**



AP/PGR/SDHPDSC/OI/001/2015		
Oficio SDHPDSC/OI/1345/2018	Número	Oficio SDHPDSC/OI/1977/2016
El objetivo	[Redacted]	[Redacted]
[Redacted]	[Redacted]	[Redacted]
El objetivo	[Redacted]	[Redacted]
[Redacted]	[Redacted]	[Redacted]
[Redacted]	[Redacted]	[Redacted]
[Redacted]	[Redacted]	[Redacted]
[Redacted]	[Redacted]	[Redacted]
El objetivo	[Redacted]	[Redacted]
[Redacted]	[Redacted]	[Redacted]
[Redacted]	[Redacted]	[Redacted]
[Redacted]	[Redacted]	[Redacted]



**FGR**  
FISCALÍA GENERAL  
DE LA REPÚBLICA

FISCALÍA GENERAL DE LA REPÚBLICA  
SUBPROCURADURÍA DE DERECHOS HUMANOS,  
PREVENCIÓN DEL DELITO Y SERVICIOS A LA  
COMUNIDAD  
OFICINA DE INVESTIGACIÓN  
AP/PGR/SDHPDSC/OI/001/2015

**INFORME TÉCNICO**



AP/PGR/SDHPDSC/OI/001/2015		
Oficio SDHPDSC/OI/1345/2018	Número	Oficio SDHPDSC/2157/2016
[Redacted]	[Redacted]	[Redacted]

Página 40 de 64

**INFORME TÉCNICO**



AP/PGR/SDHPDSC/OI/001/2015		
Oficio SDHPDSC/OI/1343/2018	Número	Oficio SDHPDSC/2157/2016
[Redacted]	[Redacted]	[Redacted]
[Redacted]	[Redacted]	[Redacted]

FISCALÍA GENERAL DE LA REPÚBLICA  
Subprocuraduría de Derechos Humanos,  
Prevención del Delito y Servicios a la Comunidad  
Oficina de Investigación

Página 41 de 64



INFORME TÉCNICO



AP/PGR/SDHPDSC/OI/001/2015		
Oficio SDHPDSC/OI/1345/2015	Número	Oficio SDHPDSC/OI/02271/2015
[Redacted]	[Redacted]	[Redacted]
[Redacted]	[Redacted]	[Redacted]
[Redacted]	[Redacted]	[Redacted]
[Redacted]	[Redacted]	[Redacted]

AP/PGR/SDHPDSC/OI/001/2015		
Oficio SDHPDSC/OI/1345/2015	Número	Oficio SDHPDSC/OI/02271/2015
[Redacted]	[Redacted]	[Redacted]
[Redacted]	[Redacted]	[Redacted]
[Redacted]	[Redacted]	[Redacted]
[Redacted]	[Redacted]	[Redacted]
[Redacted]	[Redacted]	[Redacted]

Página 42 de 64

INFORME TÉCNICO



AP/PGR/SDHPDSC/OI/001/2015		
Oficio SDHPDSC/OI/1345/2015	Número	Oficio SDHPDSC/OI/02271/2015
[Redacted]	[Redacted]	[Redacted]
[Redacted]	[Redacted]	[Redacted]
[Redacted]	[Redacted]	[Redacted]
[Redacted]	[Redacted]	[Redacted]
[Redacted]	[Redacted]	[Redacted]

INVESTIGACIÓN

AP/PGR/SDHPDSC/OI/001/2015		
Oficio SDHPDSC/OI/1345/2015	Número	Oficio SDHPDSC/OI/02271/2015
[Redacted]	[Redacted]	[Redacted]
[Redacted]	[Redacted]	[Redacted]
[Redacted]	[Redacted]	[Redacted]
[Redacted]	[Redacted]	[Redacted]
[Redacted]	[Redacted]	[Redacted]

OFICINA DE INVESTIGACIÓN

Página 43 de 64



**FGR**  
FISCALÍA GENERAL  
DE LA REPÚBLICA

FISCALÍA GENERAL DE LA REPÚBLICA  
SUBPROCURADURÍA DE DERECHOS HUMANOS,  
PREVENCIÓN DEL DELITO Y SERVICIOS A LA  
COMUNIDAD

OFICINA DE INVESTIGACIÓN  
AP/PGR/SDHPDSC/OI/001/2015

**INFORME TÉCNICO**



AP/PGR/SDHPDSC/OI/001/2015		
Oficio SDHPDSC/OI/1345/2018	Número	Oficio SDHPDSC/OI/02350/2016
[Redacted]	[Redacted]	[Redacted]

AP/PGR/SDHPDSC/OI/001/2015		
Oficio SDHPDSC/OI/1345/2018	Número	Oficio SDHPDSC/OI/2733/2016
[Redacted]	[Redacted]	[Redacted]

AP/PGR/SDHPDSC/OI/001/2015		
Oficio SDHPDSC/OI/1345/2018	Número	Oficio SDHPDSC/OI/2734/2016
[Redacted]	[Redacted]	[Redacted]

Página 44 de 64

**INFORME TÉCNICO**



AP/PGR/SDHPDSC/OI/001/2015		
Oficio SDHPDSC/OI/1345/2018	Número	Oficio SDHPDSC/OI/2734/2016
[Redacted]	[Redacted]	[Redacted]

AP/PGR/SDHPDSC/OI/001/2015		
Oficio SDHPDSC/OI/1345/2018	Número	Oficio SDHPDSC/OI/2733/2016
[Redacted]	[Redacted]	[Redacted]

Página 45 de 64

201



**FGR**  
FISCALÍA GENERAL  
DE LA REPÚBLICA

FISCALÍA GENERAL DE LA REPÚBLICA  
SUBPROCURADURÍA DE DERECHOS HUMANOS,  
PREVENCIÓN DEL DELITO Y SERVICIOS A LA  
COMUNIDAD

OFICINA DE INVESTIGACIÓN  
AP/PGR/SDHPDSC/OI/001/2015

**INFORME TÉCNICO**



AP/PGR/SDHPDSC/OI/001/2015		
Oficio SDHPDSC/OI/1345/2018	Número	Oficio SDHPDSC/OI/2741/2016
[Redacted]	[Redacted]	[Redacted]

AP/PGR/SDHPDSC/OI/001/2015		
Oficio SDHPDSC/OI/1345/2018	Número	Oficio SDHPDSC/OI/2741/2016
[Redacted]	[Redacted]	[Redacted]
[Redacted]	[Redacted]	[Redacted]
[Redacted]	[Redacted]	[Redacted]
[Redacted]	[Redacted]	[Redacted]
[Redacted]	[Redacted]	[Redacted]
[Redacted]	[Redacted]	[Redacted]
[Redacted]	[Redacted]	[Redacted]

Página 46 de 64

**INFORME TÉCNICO**



AP/PGR/SDHPDSC/OI/001/2015		
Oficio SDHPDSC/OI/1345/2018	Número	Oficio SDHPDSC/OI/2741/2016
[Redacted]	[Redacted]	[Redacted]
[Redacted]	[Redacted]	[Redacted]
[Redacted]	[Redacted]	[Redacted]
[Redacted]	[Redacted]	[Redacted]
[Redacted]	[Redacted]	[Redacted]
[Redacted]	[Redacted]	[Redacted]
[Redacted]	[Redacted]	[Redacted]
[Redacted]	[Redacted]	[Redacted]

Página 47 de 64



**INFORME TÉCNICO**



AP/PGR/SDHPDSC/OI/001/2015		
Oficio SDHPDSC/OI/1345/2018	Número	Oficio SDHPDSC/OI/2742/2018

**INFORME TÉCNICO**



AP/PGR/SDHPDSC/OI/001/2015		
Oficio SDHPDSC/OI/1345/2018	Número	Oficio SDHPDSC/OI/2742/2018

Servicios a la Comunidad  
de Investigación





**INFORME TÉCNICO**



AP/PGR/SDHPDSC/OI/001/2015		
Oficio SDHPDSC/OI/1345/2016	Número	Oficio SDHPDSC/OI/27/2/2016
[Redacted]	[Redacted]	[Redacted]
[Redacted]		

AP/PGR/SDHPDSC/OI/001/2015		
Oficio SDHPDSC/OI/1345/2016	Número	Oficio SDHPDSC/OI/2747/2016
[Redacted]	[Redacted]	[Redacted]

Página 50 de 64

**INFORME TÉCNICO**



AP/PGR/SDHPDSC/OI/001/2015		
Oficio SDHPDSC/OI/1345/2016	Número	Oficio SDHPDSC/OI/2748/2016
[Redacted]	[Redacted]	[Redacted]

AP/PGR/SDHPDSC/OI/001/2015		
Oficio SDHPDSC/OI/1345/2016	Número	Oficio SDHPDSC/OI/2749/2016
[Redacted]	[Redacted]	[Redacted]

Página 51 de 64

209



**FGR**  
FISCALÍA GENERAL  
DE LA REPÚBLICA

FISCALÍA GENERAL DE LA REPÚBLICA  
SUBPROCURADURÍA DE DERECHOS HUMANOS,  
PREVENCIÓN DEL DELITO Y SERVICIOS A LA  
COMUNIDAD

OFICINA DE INVESTIGACIÓN  
AP/PGR/SDHPDSC/OI/001/2015

**INFORME TÉCNICO**



AP/PGR/SDHPDSC/OI/001/2015		
Oficio SDHPDSC/OI/1348/2018	Número	Oficio SDHPDSC/OI/2749/2016
[Redacted]	[Redacted]	[Redacted]

Página 52 de 64

**INFORME TÉCNICO**



AP/PGR/SDHPDSC/OI/001/2015		
Oficio SDHPDSC/OI/1348/2018	Número	Oficio SDHPDSC/OI/2749/2016
[Redacted]	[Redacted]	[Redacted]



AP/PGR/SDHPDSC/OI/001/2015		
Oficio SDHPDSC/OI/1348/2018	Número	Oficio SDHPDSC/OI/2749/2016
[Redacted]	[Redacted]	[Redacted]

FISCALÍA GENERAL DE LA REPÚBLICA  
Subprocuraduría de Derechos Humanos,  
Prevención del Delito y Servicios a la Comunidad  
Oficina de Investigación

Página 53 de 64



**FGR**  
FISCALÍA GENERAL  
DE LA REPÚBLICA

FISCALÍA GENERAL DE LA REPÚBLICA  
SUBPROCURADURÍA DE DERECHOS HUMANOS,  
PREVENCIÓN DEL DELITO Y SERVICIOS A LA  
COMUNIDAD  
OFICINA DE INVESTIGACIÓN  
AP/PGR/SDHPDSC/OI/001/2015

**INFORME TÉCNICO**



AP/PGR/SDHPDSC/OI/001/2015		
Oficio SDHPDSC/OI/1345/2016	Número	Oficio SDHPDSC/OI/001062/2016
[Redacted]	[Redacted]	[Redacted]

AP/PGR/SDHPDSC/OI/001/2015		
Oficio SDHPDSC/OI/1345/2016	Número	Oficio SDHPDSC/OI/1716/2016
[Redacted]	[Redacted]	[Redacted]
[Redacted]	[Redacted]	[Redacted]
[Redacted]	[Redacted]	[Redacted]
[Redacted]	[Redacted]	[Redacted]
[Redacted]	[Redacted]	[Redacted]

Página 54 de 64

**INFORME TÉCNICO**



AP/PGR/SDHPDSC/OI/001/2015		
Oficio SDHPDSC/OI/1345/2016	Número	Oficio SDHPDSC/OI/03959/2016
[Redacted]	[Redacted]	[Redacted]
[Redacted]	[Redacted]	[Redacted]
[Redacted]	[Redacted]	[Redacted]
[Redacted]	[Redacted]	[Redacted]
[Redacted]	[Redacted]	[Redacted]
[Redacted]	[Redacted]	[Redacted]

Página 55 de 64

Subprocuraduría de Derechos Humanos,  
Prevención del Delito y Servicios a la  
Comunidad  
de Investigación



**FGR**  
FISCALÍA GENERAL  
DE LA REPÚBLICA

FISCALÍA GENERAL DE LA REPÚBLICA  
SUBPROCURADURÍA DE DERECHOS HUMANOS,  
PREVENCIÓN DEL DELITO Y SERVICIOS A LA  
COMUNIDAD

OFICINA DE INVESTIGACIÓN  
AP/PGR/SDHPDSC/OI/001/2015

**INFORME TÉCNICO**



AP/PGR/SDHPDSC/OI/001/2015		
Oficio SDHPDSC/OI/1345/2016	Número	Oficio SDHPDSC/OI/03959/2016
[Redacted]	[Redacted]	[Redacted]
[Redacted]	[Redacted]	[Redacted]
[Redacted]	[Redacted]	[Redacted]
[Redacted]	[Redacted]	[Redacted]

Página 56 de 64

**INFORME TÉCNICO**



AP/PGR/SDHPDSC/OI/001/2015		
Oficio SDHPDSC/OI/1345/2018	Número	Oficio SDHPDSC/OI/4019/2015
[Redacted]	[Redacted]	[Redacted]
[Redacted]	[Redacted]	[Redacted]

AP/PGR/SDHPDSC/OI/001/2015		
Oficio SDHPDSC/OI/1345/2018	Número	Oficio SDHPDSC/OI/4021/2016
[Redacted]	[Redacted]	[Redacted]

AP/PGR/SDHPDSC/OI/001/2015		
Oficio SDHPDSC/OI/1345/2018	Número	Oficio SDHPDSC/OI/0010/2017
[Redacted]	[Redacted]	[Redacted]

Subprocuraduría de Derechos Humanos,  
Prevención del Delito y Servicios a la Comunidad  
Oficina de Investigación

Página 57 de 64



**FGR**  
FISCALÍA GENERAL  
DE LA REPÚBLICA

FISCALÍA GENERAL DE LA REPÚBLICA  
SUBPROCURADURÍA DE DERECHOS HUMANOS,  
PREVENCIÓN DEL DELITO Y SERVICIOS A LA  
COMUNIDAD  
OFICINA DE INVESTIGACIÓN  
AP/PGR/SDHPDSC/OI/001/2015

**INFORME TÉCNICO**



AP/PGR/SDHPDSC/OI/001/2015		
Oficio SDHPDSC/OI/1345/2016	Número	Oficio SDHPDSC/OI/001/2017
[Redacted]	[Redacted]	[Redacted]

AP/PGR/SDHPDSC/OI/001/2015		
Oficio SDHPDSC/OI/1345/2016	Número	Oficio SDHPDSC/OI/001/2017
[Redacted]	[Redacted]	[Redacted]

Página 58 de 64

**INFORME TÉCNICO**



[Redacted]	[Redacted]	[Redacted]
------------	------------	------------

AP/PGR/SDHPDSC/OI/001/2015		
Oficio SDHPDSC/OI/1345/2016	Número	Oficio SDHPDSC/OI/001/2017
[Redacted]	[Redacted]	[Redacted]

FISCALÍA GENERAL DE LA REPÚBLICA  
SUBPROCURADURÍA DE DERECHOS HUMANOS,  
PREVENCIÓN DEL DELITO Y SERVICIOS A LA  
COMUNIDAD  
OFICINA DE INVESTIGACIÓN

Página 59 de 64



**FGR**  
FISCALÍA GENERAL  
DE LA REPÚBLICA

FISCALÍA GENERAL DE LA REPÚBLICA  
SUBPROCURADURÍA DE DERECHOS HUMANOS,  
PREVENCIÓN DEL DELITO Y SERVICIOS A LA  
COMUNIDAD  
OFICINA DE INVESTIGACIÓN  
AP/PGR/SDHPDSC/OI/001/2015

**INFORME TÉCNICO**



AP/PGR/SDHPDSC/OI/001/2015		
Oficio SDHPDSC/OI/1345/2016	Número	Oficio SDHPDSC/OI/2239/2016
[Redacted]	[Redacted]	[Redacted]

AP/PGR/SDHPDSC/OI/001/2015		
Oficio SDHPDSC/OI/1345/2016	Número	Oficio SDHPDSC/OI/3962/2016
[Redacted]	[Redacted]	[Redacted]

AP/PGR/SDHPDSC/OI/001/2015		
Oficio SDHPDSC/OI/1345/2016	Número	Oficio SDHPDSC/OI/2051/2016
[Redacted]	[Redacted]	[Redacted]
[Redacted]	[Redacted]	[Redacted]
[Redacted]	[Redacted]	[Redacted]
[Redacted]	[Redacted]	[Redacted]
[Redacted]	[Redacted]	[Redacted]

**INFORME TÉCNICO**



AP/PGR/SDHPDSC/OI/001/2015		
Oficio SDHPDSC/OI/1345/2016	Número	Oficio SDHPDSC/OI/1345/2016
[Redacted]	[Redacted]	[Redacted]
[Redacted]	[Redacted]	[Redacted]
[Redacted]	[Redacted]	[Redacted]
[Redacted]	[Redacted]	[Redacted]
[Redacted]	[Redacted]	[Redacted]
[Redacted]	[Redacted]	[Redacted]

ESTADOS UNIDOS MEXICANOS

FISCALÍA GENERAL DE LA REPÚBLICA

Subprocuraduría de Derechos Humanos,  
Prevención del Delito y Servicios a la Comunidad

Oficina de Investigación



**FGR**  
FISCALÍA GENERAL  
DE LA REPÚBLICA

FISCALÍA GENERAL DE LA REPÚBLICA  
SUBPROCURADURÍA DE DERECHOS HUMANOS,  
PREVENCIÓN DEL DELITO Y SERVICIOS A LA  
COMUNIDAD

OFICINA DE INVESTIGACIÓN  
AP/PGR/SDHPDSC/OI/001/2015

**INFORME TÉCNICO**



AP/PGR/SDHPDSC/OI/001/2015		
Oficio SDHPDSC/OI/1345/2016	Número	Oficio SDHPDSC/OI/2051/2016
[Redacted]	[Redacted]	[Redacted]
[Redacted]	[Redacted]	[Redacted]
[Redacted]	[Redacted]	[Redacted]
[Redacted]	[Redacted]	[Redacted]
[Redacted]	[Redacted]	[Redacted]
[Redacted]	[Redacted]	[Redacted]
[Redacted]	[Redacted]	[Redacted]
[Redacted]	[Redacted]	[Redacted]
[Redacted]	[Redacted]	[Redacted]
[Redacted]	[Redacted]	[Redacted]
[Redacted]	[Redacted]	[Redacted]

Página 62 de 64

**INFORME TÉCNICO**



AP/PGR/SDHPDSC/OI/001/2015		
Oficio SDHPDSC/OI/1345/2016	Número	Oficio SDHPDSC/OI/2051/2016
[Redacted]	[Redacted]	[Redacted]
[Redacted]	[Redacted]	[Redacted]
[Redacted]	[Redacted]	[Redacted]
[Redacted]	[Redacted]	[Redacted]
[Redacted]	[Redacted]	[Redacted]
[Redacted]	[Redacted]	[Redacted]
[Redacted]	[Redacted]	[Redacted]
[Redacted]	[Redacted]	[Redacted]
[Redacted]	[Redacted]	[Redacted]
[Redacted]	[Redacted]	[Redacted]
[Redacted]	[Redacted]	[Redacted]
[Redacted]	[Redacted]	[Redacted]

Página 63 de 64

Subprocuraduría de Derechos Humanos,  
Prevención del Delito y Servicios a la Comunidad  
Oficina de Investigación



INFORME TÉCNICO



IV. OBSERVACIONES

- 1. Para procesar la información, se llevó a [REDACTED]
- 2. A efecto de estandarizar la información remitida y que ésta [REDACTED]
- 3. La información referida [REDACTED]
- 4. La concesionaria [REDACTED]
- 5. [REDACTED]
- 6. Por lo anterior, se sugiere que de acuerdo con la información [REDACTED]

--- Cabe señalar que, toda vez que obra en actuaciones el oficio número **OF-CSCR-03930-2016** de 11 once de julio de 2016 dos mil dieciséis, (Del cual se imprimen y agregan las fojas 1 a 103, y 108, (para mayor referencia), así como su actualización contenida en el oficio **OF-CSCR-01005-2017** de 20 veinte de febrero de 2017 dos mil diecisiete, emitidos por la [REDACTED] (Del cual se imprimen y agregan las fojas 1 a 4, 1739, 1740, 1892, 1895, 2519 2521 (para mayor referencia)) e imprimiéndose las fojas antes referidas en virtud de que contienen información útil para el análisis de información telefónica y el mayor conocimiento y esclarecimiento de los hechos que se investigan, motivo por el cual es procedente y conducente plasmar gráficamente la información que se genere del análisis cronológico del IMEI número [REDACTED] a quince dígitos, así como [REDACTED] a catorce dígitos, vinculado en origen con el número telefónico [REDACTED] registrado a





FGR  
FISCALÍA GENERAL  
DE LA REPÚBLICA

FISCALÍA GENERAL DE LA REPÚBLICA  
SUBPROCURADURÍA DE DERECHOS HUMANOS,  
PREVENCIÓN DEL DELITO Y SERVICIOS A LA  
COMUNIDAD  
OFICINA DE INVESTIGACIÓN  
AP/PGR/SDHPDSC/OI/001/2015

nombre del estudiante desaparecido **JORGE ANÍBAL CRUZ MENDOZA**, a efecto de conocer su uso antes y con posterioridad a los hechos acontecidos en Iguala de la Independencia, Guerrero, los días 26 veintiséis y 27 veintisiete de septiembre de 2014 dos mil catorce, así como su posible vinculación con los siguientes números telefónicos:

[Redacted] de [Redacted] de [Redacted] [Redacted] e [Redacted]

[Redacted] de [Redacted] / [Redacted] (SIC) [Redacted] de [Redacted]

y [Redacted] de [Redacted] durante todo el periodo de uso que resulte del análisis de los detalles de llamadas correspondientes, lo que en su caso, permitirá conocer [Redacted]

estudiante desaparecido **JORGE ANÍBAL CRUZ MENDOZA**.

- - - Adicionalmente y con relación a quienes entablaron comunicación telefónica con [Redacted]

[Redacted] durante todo el periodo de uso que resulte del análisis de los detalles de llamadas correspondientes, con relación al IMEI número [Redacted]

así como [Redacted] vinculado en origen con el número [Redacted] registrado a nombre del estudiante desaparecido **JORGE ANÍBAL CRUZ MENDOZA** ([Redacted])

es procedente y conducente plasmar gráficamente la información integral que se obtenga de su análisis, incluida la información que generen todos los IMEIs utilizados.

- - - Y sobre el particular y tomando en consideración el acuerdo ministerial de fecha 26 veintiséis de septiembre de 2018 dos mil dieciocho, mediante el cual fueron elaborados y agregados a actuaciones, diversos mapas, entre los cuales se encuentra el mapa de Iguala de la Independencia en el cual se identifica con precisión la ubicación [Redacted]

[Redacted]

[Redacted]

[Redacted]

[Redacted]

[Redacted]

[Redacted] Asimismo, habiéndose elaborado asimismo, mapa del Estado de Guerrero, el cual se identifica con precisión la ubicación de [Redacted]

siguientes localidades de la referida entidad federativa: [Redacted]

[Redacted]

[Redacted] y en este orden de ideas, es procedente imprimir los mapas referidos para tener una mayor comprensión de la información que se desprende [Redacted]

[Redacted]

[Redacted]

que se origina a partir de la [Redacted]

[Redacted] así como [Redacted] antes, durante y con posterioridad a los horarios críticos de los sucesos de Iguala del 26 veintiséis y 27 veintisiete de septiembre de 2014 dos mil catorce, información que constituye un elemento de gran utilidad para la investigación, en virtud de que coadyuva para el esclarecimiento de los hechos. - - -



**FGR**  
FISCALÍA GENERAL  
DE LA REPÚBLICA

FISCALÍA GENERAL DE LA REPÚBLICA  
SUBPROCURADURÍA DE DERECHOS HUMANOS,  
PREVENCIÓN DEL DELITO Y SERVICIOS A LA  
COMUNIDAD  
OFICINA DE INVESTIGACIÓN  
AP/PGR/SDHPDSC/OI/001/2015

--- Lo anterior considerando el criterio de la Comisión Nacional de Derechos Humanos, toda vez que en su Recomendación No. **15VG/2018, "CASO IGUALA"**, emitida el 28 veintiocho de noviembre de 2018 dos mil dieciocho, refiere que "la telefonía celular o móvil es un medio de comunicación que funciona a través de ondas electromagnéticas, mediante la combinación de una red de estaciones transmisoras o receptoras de radio y una serie de centrales telefónicas que posibilitan la comunicación entre terminales telefónicas portátiles o entre una de estas terminales con un teléfono de la red fija tradicional. [REDACTED]

[REDACTED]

[REDACTED]. (A fojas 1072/2177). Agregando de manera magistral que: "En este sentido, la telefonía móvil brinda [REDACTED] sea para el caso de que se envíe o sea que se reciba y; d) [REDACTED]

[REDACTED] la fecha, la hora y la duración de cada activación, entrante o saliente. Otra de las características de la telefonía móvil que resulta sumamente útil sobre todo para investigaciones como la desarrollada para este sensible caso, es precisamente la [REDACTED] la comunicación vía telefonía celular posibilita la [REDACTED]

[REDACTED]

[REDACTED] En particular, el número IMEI -Identidad internacional de Equipo Móvil (International Mobile Equipment Identity)-, identifica el equipo telefónico móvil utilizado en cada comunicación". ". (A fojas 1073/2177). Agregando de manera complementaria que: "...Debe tenerse presente que la [REDACTED]

[REDACTED] que le proporciona el servicio de conectividad. Lo anterior, implica que la [REDACTED] corresponderá a la [REDACTED]

[REDACTED] Existe la posibilidad de que un [REDACTED] supuesto en el que a la [REDACTED] de la línea telefónica se añade entonces, por derivación, [REDACTED]

[REDACTED] Tiene que tenerse en cuenta que, para establecer comunicación, los equipos celulares [REDACTED] y, en caso de [REDACTED] Como es evidente, la información generada por la [REDACTED]

[REDACTED]". (ídem). --

[REDACTED]

[REDACTED] y la desaparición de 43 estudiantes normalistas de la Escuela Normal Rural "Raúl Isidro Burgos" de Ayotzinapa. -----

--- Es por ello que, con fundamento en lo dispuesto por los artículos 16, 21 y 102 Apartado "A" de la Constitución Política de los Estados Unidos Mexicanos; artículo 1 fracción I, 2º fracción II, 15, 16 segundo párrafo, 168, 180 y 206 del Código Federal de



**FGR**  
FISCALÍA GENERAL  
DE LA REPÚBLICA

FISCALÍA GENERAL DE LA REPÚBLICA  
SUBPROCURADURÍA DE DERECHOS HUMANOS,  
PREVENCIÓN DEL DELITO Y SERVICIOS A LA  
COMUNIDAD  
OFICINA DE INVESTIGACIÓN  
AP/PGR/SDHPDSC/OI/001/2015

Procedimientos Penales, 1, 2, 3, 4 y 5 de la Ley Orgánica de la Fiscalía General de la República, 14 fracción III de la Ley Federal de Transparencia y Acceso a la Información Pública Gubernamental, es de acordarse y se:-----

----- **ACUERDA** -----

--- PRIMERO.- Procédase a plasmar gráficamente la información que se genere del análisis cronológico del IMEI número [redacted] a [redacted] así como [redacted] a [redacted] vinculado en origen con el número [redacted] registrado a nombre del estudiante desaparecido **JORGE ANÍBAL CRUZ MENDOZA** ([redacted]), a efecto de conocer su [redacted] a los hechos acontecidos en Iguala de la Independencia, Guerrero, los días 26 y 27 de septiembre de 2014 así como su [redacted] con los siguientes números telefónicos: [redacted] de [redacted] [redacted] de [redacted] de [redacted] de [redacted] (SIC) [redacted] de [redacted]; y [redacted] de [redacted] durante todo el [redacted] [redacted] lo que en su caso, análisis que permitirá [redacted] y sus [redacted] hecho uso del IMEI relacionado con el estudiante desaparecido **JORGE ANÍBAL CRUZ MENDOZA**.

--- SEGUNDO.- Procédase a plasmar gráficamente la información que se genere del análisis cronológico del IMEI número [redacted] a [redacted] así como [redacted] a [redacted] vinculado en origen con el número [redacted] registrado a nombre del estudiante desaparecido **JORGE ANÍBAL CRUZ MENDOZA** [redacted] registrándose su [redacted] a los hechos acontecidos en Iguala de la Independencia, Guerrero, los días 26 y 27 de septiembre de 2014 así como [redacted] vinculación con los números telefónicos: [redacted] de [redacted] [redacted] de [redacted] Y [redacted] incluidos los diversos IMEIs que [redacted]

relacionado con el estudiante desaparecido **JORGE ANÍBAL CRUZ MENDOZA**. --  
--- TERCERO.- Procédase a plasmar gráficamente la información que se genere,

[redacted] con el número [redacted] registrado a nombre del estudiante desaparecido **JORGE ANÍBAL CRUZ MENDOZA**, [redacted]

--- CUARTO.- Procédase a imprimir y agregar al presente acuerdo [redacted]



[Redacted]

--- **QUINTO.-** Practíquense las demás diligencias que conforme a derecho sean procedentes. ---

----- **C Ú M P L A S E** -----

--- Así lo resolvió y firma el suscrito Maestro [Redacted] Ministerio Público Federal, adscrito a la Oficina de Investigación de la Subprocuraduría de Derechos Humanos, Prevención del Delito y Servicios a la Comunidad, en la Fiscalía General de la República, quien actúa en términos de lo dispuesto en los transitorios Sexto y Décimo Segundo, fracción II, del Decreto por el que se expide la Ley Orgánica de la Fiscalía General de la República, publicado el 14 de diciembre de 2018 en el Diario Oficial de la Federación, 1 y 3, inciso A), fracción V, del Reglamento de la Ley Orgánica de la Procuraduría General de la República, y en términos del artículo 16 de Código Federal de Procedimientos Penales, con dos testigos de asistencia que al final firman y dan fe, para debida constancia legal. ---

----- **D A M O S F E** -----

**TESTIGOS DE** [Redacted]

LIC [Redacted]

C. [Redacted]

--- **RAZÓN.-** En la misma fecha el personal que actúa, hace constar que se realizaron los diversos análisis ordenados en el acuerdo que antecede, **constantes de 570, 47, 13, 43 y 64 fojas útiles en el cual se aprecian en su totalidad** [Redacted] del [Redacted] vinculado en origen con el número [Redacted] registrado a nombre del estudiante desaparecido **JORGE ANÍBAL CRUZ MENDOZA**, apreciándose con toda precisión su [Redacted]

[Redacted] así como el [Redacted] de [Redacted] de [Redacted] y [Redacted] de [Redacted] durante todo el periodo de uso así como su vinculación con el [Redacted] a [Redacted] así como [Redacted] a [Redacted] relacionado con el número [Redacted] registrado a nombre del estudiante desaparecido **JORGE ANÍBAL CRUZ MENDOZA**, incluidos todos los [Redacted]

[Redacted] 016 su

actualización contenida en el oficio **OF-CSCR-01005-2017** de 20 veinte de febrero de 2017 dos mil diecisiete, emitidos por la [Redacted] (fojas 1 a 4, 1739, 1740, 1892, 1895, 2519 y 2521 para mayor referencia) se agregan las impresiones antes referidas a las presentes actuaciones, siendo 104 ciento cuatro y 10 diez fojas respectivamente, siendo un gran total de 114 ciento catorce útiles en la



**FGR**  
FISCALÍA GENERAL  
DE LA REPÚBLICA

FISCALÍA GENERAL DE LA REPÚBLICA  
SUBPROCURADURÍA DE DERECHOS HUMANOS,  
PREVENCIÓN DEL DELITO Y SERVICIOS A LA  
COMUNIDAD

OFICINA DE INVESTIGACIÓN  
AP/PGR/SDHPDSC/OI/001/2015

suma de ambos oficios, asimismo se agrega la impresión de [REDACTED] numerados del 1 al 3, documentación que se agrega a las presentes actuaciones para constancia legal.

-----  
----- **CONSTE** -----  
----- **DAMOS FE** -----  
[REDACTED]

**LIQ.** [REDACTED]

**TESTIGOS DE** [REDACTED]  
**C.** [REDACTED]



FISCALÍA GENERAL DE LA REPÚBLICA  
de Derechos Humanos,  
y Servicios a la Comunidad  
de Investigación

DE [REDACTED] EL CUAL EN UN [REDACTED] REGISTRADO A NOMBRE DEL  
 [REDACTED] A [REDACTED] REGISTRANDOSE [REDACTED]  
 ASI COMO [REDACTED] ANIBAL CRUZ MENDOZA [REDACTED]  
 ESTUDIANTE DESAPAREC [REDACTED] A DE LA INDEPENDENCIA, GUERRERO, LOS DIAS 26 Y 27 DE SEPTIEMBRE DE 2014); INCLUIDOS LOS  
 LOS HECHOS ACONTECID [REDACTED] VISUALIZÁNDOSE CUÁLES FUERON  
 DEL PARÁMETRO COMPRE [REDACTED] ASI COMO EL  
 TANTO  
 NADO CON EL ESTUDIANTE DESAPARECIDO JORGE ANÍBAL CRUZ MENDOZA.

TELÉFONO	TIPQ	NÚMERO B	FECHA	HORA	DURACIÓN SEGUNDOS	IMEI	COORDENADA	RADIOBASE	NOMBRE ASOCIADO
[REDACTED]	[REDACTED]	[REDACTED]	[REDACTED]	09:03:50	174	[REDACTED]	[REDACTED]	[REDACTED]	[REDACTED]
[REDACTED]	[REDACTED]	[REDACTED]	[REDACTED]	09:03:51	174	[REDACTED]	[REDACTED]	[REDACTED]	[REDACTED]
[REDACTED]	[REDACTED]	[REDACTED]	[REDACTED]	09:07:00	260	[REDACTED]	[REDACTED]	[REDACTED]	[REDACTED]
[REDACTED]	[REDACTED]	[REDACTED]	[REDACTED]	09:07:00	261	[REDACTED]	[REDACTED]	[REDACTED]	[REDACTED]
[REDACTED]	[REDACTED]	[REDACTED]	[REDACTED]	09:21:39	253	[REDACTED]	[REDACTED]	[REDACTED]	[REDACTED]
[REDACTED]	[REDACTED]	[REDACTED]	[REDACTED]	09:21:39	253	[REDACTED]	[REDACTED]	[REDACTED]	[REDACTED]
[REDACTED]	[REDACTED]	[REDACTED]	[REDACTED]	09:48:21	123	[REDACTED]	[REDACTED]	[REDACTED]	[REDACTED]
[REDACTED]	[REDACTED]	[REDACTED]	[REDACTED]	09:48:22	123	[REDACTED]	[REDACTED]	[REDACTED]	[REDACTED]
[REDACTED]	[REDACTED]	[REDACTED]	[REDACTED]	09:52:23	15	[REDACTED]	[REDACTED]	[REDACTED]	[REDACTED]
[REDACTED]	[REDACTED]	[REDACTED]	[REDACTED]	09:52:23	15	[REDACTED]	[REDACTED]	[REDACTED]	[REDACTED]
[REDACTED]	[REDACTED]	[REDACTED]	[REDACTED]	10:09:09	275	[REDACTED]	[REDACTED]	[REDACTED]	[REDACTED]
[REDACTED]	[REDACTED]	[REDACTED]	[REDACTED]	10:09:09	275	[REDACTED]	[REDACTED]	[REDACTED]	[REDACTED]
[REDACTED]	[REDACTED]	[REDACTED]	[REDACTED]	10:50:38	280	[REDACTED]	[REDACTED]	[REDACTED]	[REDACTED]
[REDACTED]	[REDACTED]	[REDACTED]	[REDACTED]	10:50:38	280	[REDACTED]	[REDACTED]	[REDACTED]	[REDACTED]
[REDACTED]	[REDACTED]	[REDACTED]	[REDACTED]	12:05:58	256	[REDACTED]	[REDACTED]	[REDACTED]	[REDACTED]
[REDACTED]	[REDACTED]	[REDACTED]	[REDACTED]	12:05:59	256	[REDACTED]	[REDACTED]	[REDACTED]	[REDACTED]
[REDACTED]	[REDACTED]	[REDACTED]	[REDACTED]	13:02:09	43	[REDACTED]	[REDACTED]	[REDACTED]	[REDACTED]
[REDACTED]	[REDACTED]	[REDACTED]	[REDACTED]	13:02:09	44	[REDACTED]	[REDACTED]	[REDACTED]	[REDACTED]

9/2

TELÉFONO	TIPO	NÚMERO A	NÚMERO B	FECHA	HORA	DURACIÓN SEGUNDOS	IMEI	COORDENADA	RADIOBASE	NOMBRE ASOCIADO
					13:38:53	0				
					14:57:41	0				
					16:21:37	33				
					16:21:38	32				
					16:27:38	190				
					16:27:38	190				
					17:20:03	147				
					17:20:03	148				
					17:36:22	262				
					17:36:23	261				
					17:40:58	177				
					17:40:58	177				
					19:35:29	168				
					19:35:30	167				
					20:04:02	204				
					20:04:02	205				
					20:16:00	77				
					20:16:00	77				
					21:18:41	64				
					21:18:42	64				
					21:21:31	213				
					21:21:31	213				
					23:08:31	200				

TELÉFONO	TIPO	NÚMERO A	NÚMERO B	FECHA	HORA	DURACIÓN SEGUNDOS	IMEI	COORDENADA	RADIOBASE	NOMBRE ASOCIADO
[REDACTED]	[REDACTED]	[REDACTED]	[REDACTED]	[REDACTED]	23:08:32	199	[REDACTED]	[REDACTED]	[REDACTED]	[REDACTED]
[REDACTED]	[REDACTED]	[REDACTED]	[REDACTED]	[REDACTED]	23:12:08	72	[REDACTED]	[REDACTED]	[REDACTED]	[REDACTED]
[REDACTED]	[REDACTED]	[REDACTED]	[REDACTED]	[REDACTED]	23:12:08	72	[REDACTED]	[REDACTED]	[REDACTED]	[REDACTED]
[REDACTED]	[REDACTED]	[REDACTED]	[REDACTED]	[REDACTED]	23:13:42	58	[REDACTED]	[REDACTED]	[REDACTED]	[REDACTED]
[REDACTED]	[REDACTED]	[REDACTED]	[REDACTED]	[REDACTED]	23:13:42	58	[REDACTED]	[REDACTED]	[REDACTED]	[REDACTED]
[REDACTED]	[REDACTED]	[REDACTED]	[REDACTED]	[REDACTED]	23:43:56	0	[REDACTED]	[REDACTED]	[REDACTED]	[REDACTED]
[REDACTED]	[REDACTED]	[REDACTED]	[REDACTED]	[REDACTED]	23:54:15	73	[REDACTED]	[REDACTED]	[REDACTED]	[REDACTED]
[REDACTED]	[REDACTED]	[REDACTED]	[REDACTED]	[REDACTED]	23:54:15	74	[REDACTED]	[REDACTED]	[REDACTED]	[REDACTED]
[REDACTED]	[REDACTED]	[REDACTED]	[REDACTED]	[REDACTED]	11:07:02	15	[REDACTED]	[REDACTED]	[REDACTED]	[REDACTED]
[REDACTED]	[REDACTED]	[REDACTED]	[REDACTED]	[REDACTED]	11:07:03	15	[REDACTED]	[REDACTED]	[REDACTED]	[REDACTED]
[REDACTED]	[REDACTED]	[REDACTED]	[REDACTED]	[REDACTED]	09:57:59	13	[REDACTED]	[REDACTED]	[REDACTED]	[REDACTED]
[REDACTED]	[REDACTED]	[REDACTED]	[REDACTED]	[REDACTED]	09:57:59	14	[REDACTED]	[REDACTED]	[REDACTED]	[REDACTED]
[REDACTED]	[REDACTED]	[REDACTED]	[REDACTED]	[REDACTED]	11:31:53	33	[REDACTED]	[REDACTED]	[REDACTED]	[REDACTED]
[REDACTED]	[REDACTED]	[REDACTED]	[REDACTED]	[REDACTED]	11:31:53	32	[REDACTED]	[REDACTED]	[REDACTED]	[REDACTED]
[REDACTED]	[REDACTED]	[REDACTED]	[REDACTED]	[REDACTED]	11:35:34	53	[REDACTED]	[REDACTED]	[REDACTED]	[REDACTED]
[REDACTED]	[REDACTED]	[REDACTED]	[REDACTED]	[REDACTED]	11:35:34	54	[REDACTED]	[REDACTED]	[REDACTED]	[REDACTED]
[REDACTED]	[REDACTED]	[REDACTED]	[REDACTED]	[REDACTED]	17:46:25	8	[REDACTED]	[REDACTED]	[REDACTED]	[REDACTED]
[REDACTED]	[REDACTED]	[REDACTED]	[REDACTED]	[REDACTED]	17:46:25	8	[REDACTED]	[REDACTED]	[REDACTED]	[REDACTED]
[REDACTED]	[REDACTED]	[REDACTED]	[REDACTED]	[REDACTED]	17:58:00	192	[REDACTED]	[REDACTED]	[REDACTED]	[REDACTED]
[REDACTED]	[REDACTED]	[REDACTED]	[REDACTED]	[REDACTED]	17:58:00	191	[REDACTED]	[REDACTED]	[REDACTED]	[REDACTED]
[REDACTED]	[REDACTED]	[REDACTED]	[REDACTED]	[REDACTED]	19:31:01	305	[REDACTED]	[REDACTED]	[REDACTED]	[REDACTED]
[REDACTED]	[REDACTED]	[REDACTED]	[REDACTED]	[REDACTED]	19:31:01	306	[REDACTED]	[REDACTED]	[REDACTED]	[REDACTED]



TELÉFONO	TIPO	NÚMERO A	NÚMERO B	FECHA	HORA	DURACIÓN SEGUNDOS	IMEI	COORDENADA	RADIOBASE	NOMBRE ASOCIADO
[REDACTED]	[REDACTED]	[REDACTED]	[REDACTED]	[REDACTED]	20:14:09	0	null	[REDACTED]	[REDACTED]	[REDACTED]
[REDACTED]	[REDACTED]	[REDACTED]	[REDACTED]	[REDACTED]	20:51:24	27	[REDACTED]	[REDACTED]	[REDACTED]	[REDACTED]
[REDACTED]	[REDACTED]	[REDACTED]	[REDACTED]	[REDACTED]	20:51:24	27	[REDACTED]	[REDACTED]	[REDACTED]	[REDACTED]
[REDACTED]	[REDACTED]	[REDACTED]	[REDACTED]	[REDACTED]	20:54:12	14	[REDACTED]	[REDACTED]	[REDACTED]	[REDACTED]
[REDACTED]	[REDACTED]	[REDACTED]	[REDACTED]	[REDACTED]	20:54:12	15	[REDACTED]	[REDACTED]	[REDACTED]	[REDACTED]
[REDACTED]	[REDACTED]	[REDACTED]	[REDACTED]	[REDACTED]	20:55:10	45	[REDACTED]	[REDACTED]	[REDACTED]	[REDACTED]
[REDACTED]	[REDACTED]	[REDACTED]	[REDACTED]	[REDACTED]	20:55:10	45	[REDACTED]	[REDACTED]	[REDACTED]	[REDACTED]
[REDACTED]	[REDACTED]	[REDACTED]	[REDACTED]	[REDACTED]	20:56:11	22	[REDACTED]	[REDACTED]	[REDACTED]	[REDACTED]
[REDACTED]	[REDACTED]	[REDACTED]	[REDACTED]	[REDACTED]	20:56:11	22	[REDACTED]	[REDACTED]	[REDACTED]	[REDACTED]
[REDACTED]	[REDACTED]	[REDACTED]	[REDACTED]	[REDACTED]	21:00:07	212	[REDACTED]	[REDACTED]	[REDACTED]	[REDACTED]
[REDACTED]	[REDACTED]	[REDACTED]	[REDACTED]	[REDACTED]	21:00:07	212	[REDACTED]	[REDACTED]	[REDACTED]	[REDACTED]
[REDACTED]	[REDACTED]	[REDACTED]	[REDACTED]	[REDACTED]	21:17:01	0	[REDACTED]	[REDACTED]	[REDACTED]	[REDACTED]
[REDACTED]	[REDACTED]	[REDACTED]	[REDACTED]	[REDACTED]	21:17:03	0	[REDACTED]	[REDACTED]	[REDACTED]	[REDACTED]
[REDACTED]	[REDACTED]	[REDACTED]	[REDACTED]	[REDACTED]	21:17:04	0	[REDACTED]	[REDACTED]	[REDACTED]	[REDACTED]
[REDACTED]	[REDACTED]	[REDACTED]	[REDACTED]	[REDACTED]	21:17:04	0	[REDACTED]	[REDACTED]	[REDACTED]	[REDACTED]
[REDACTED]	[REDACTED]	[REDACTED]	[REDACTED]	[REDACTED]	21:17:06	0	[REDACTED]	[REDACTED]	[REDACTED]	[REDACTED]
[REDACTED]	[REDACTED]	[REDACTED]	[REDACTED]	[REDACTED]	21:41:03	0	[REDACTED]	[REDACTED]	[REDACTED]	[REDACTED]
[REDACTED]	[REDACTED]	[REDACTED]	[REDACTED]	[REDACTED]	21:53:25	273	[REDACTED]	[REDACTED]	[REDACTED]	[REDACTED]
[REDACTED]	[REDACTED]	[REDACTED]	[REDACTED]	[REDACTED]	21:53:26	273	[REDACTED]	[REDACTED]	[REDACTED]	[REDACTED]
[REDACTED]	[REDACTED]	[REDACTED]	[REDACTED]	[REDACTED]	22:41:33	0	[REDACTED]	[REDACTED]	[REDACTED]	[REDACTED]
[REDACTED]	[REDACTED]	[REDACTED]	[REDACTED]	[REDACTED]	23:19:47	50	[REDACTED]	[REDACTED]	[REDACTED]	[REDACTED]
[REDACTED]	[REDACTED]	[REDACTED]	[REDACTED]	[REDACTED]	23:19:48	50	[REDACTED]	[REDACTED]	[REDACTED]	[REDACTED]
[REDACTED]	[REDACTED]	[REDACTED]	[REDACTED]	[REDACTED]	23:25:44	74	[REDACTED]	[REDACTED]	[REDACTED]	[REDACTED]

TELÉFONO	TIPO	NÚMERO A	NÚMERO B	FECHA	HORA	DURACIÓN SEGUNDOS	IMEI	COORDENADA	RADIOBASE	NOMBRE ASOCIADO
					23:25:44	74				
					23:32:45	73				
					23:32:45	73				
					07:43:22	309				
					07:43:23	308				
					08:01:30	161				
					08:01:30	160				
					08:51:41	11				
					08:51:41	11				
					08:55:23	0				
					08:55:23	0				
					08:56:33	101				
					08:56:33	101				
					09:07:13	129				
					09:07:13	129				
					09:24:59	96				
					09:24:59	96				
					09:51:05	2				
					09:51:05	2				
					12:15:22	38				
					12:15:22	38				
					12:39:26	0				
					12:41:35	0				

TELÉFONO	TIPO	NÚMERO A	NÚMERO B	FECHA	HORA	DURACIÓN SEGUNDOS	IMEI	COORDENADA	RADIOBASE	NOMBRE ASOCIADO
					12:43:14	0				
					12:43:14	0				
					15:06:19	23				
					15:06:19	23				
					18:35:30	21				
					18:35:31	21				
					19:56:30	94				
					19:56:30	94				
					20:05:10	131				
					20:05:10	131				
					20:09:56	0				
					20:11:19	0				
					09:36:29	157				
					09:36:29	156				
					10:58:14	85				
					10:58:14	84				
					12:49:30	71				
					12:49:30	71				
					13:17:22	255				
					13:17:22	254				
					13:21:51	55				

TELÉFONO	TIPO	NÚMERO A	NÚMERO B	FECHA	HORA	DURACIÓN SEGUNDOS	IMEI	COORDENADA	RADIOBASE	NOMBRE ASOCIADO
					13:21:51	55				
					13:40:20	0				
					13:40:20	0				
					13:58:12	36				
					13:58:12	37				
					14:04:45	25				
					14:04:45	25				
					14:10:52	46				
					14:10:53	45				
					14:43:17	94				
					14:43:17	94				
					14:48:51	160				

TELÉFONO	TIPO	NÚMERO A	NÚMERO B	FECHA	HORA	DURACION SEGUNDOS	IMEI	COORDENADA	RADIOBASE	NOMBRE ASOCIADO
					14:48:51	160				
					14:59:08	222				
					14:59:08	223				
					16:32:19	0				
					17:15:01	258				
					17:15:01	259				
					18:37:27	85				
					18:37:27	85				
					19:14:23	212				
					19:14:23	212				
					20:42:38	0				
					21:02:26	100				
					21:02:27	100				
					21:50:32	31				
					21:50:32	32				
					22:25:49	0				
					22:25:49	0				
					23:06:19	168				
					23:06:19	167				
					23:21:17	111				
					23:21:17	111				
					06:42:29	0				

TELÉFONO	TIPO	NÚMERO A	NÚMERO B	FECHA	HORA	DURACIÓN SEGUNDOS	IMEI	COORDENADA	RADIOBASE	NOMBRE ASOCIADO
[REDACTED]	[REDACTED]	[REDACTED]	[REDACTED]	[REDACTED]	08:14:14	374	013159003578370	[REDACTED]	[REDACTED]	[REDACTED]
[REDACTED]	[REDACTED]	[REDACTED]	[REDACTED]	[REDACTED]	09:00:16	0	[REDACTED]	[REDACTED]	[REDACTED]	[REDACTED]
[REDACTED]	[REDACTED]	[REDACTED]	[REDACTED]	[REDACTED]	09:01:20	69	[REDACTED]	[REDACTED]	[REDACTED]	[REDACTED]
[REDACTED]	[REDACTED]	[REDACTED]	[REDACTED]	[REDACTED]	09:01:20	69	[REDACTED]	[REDACTED]	[REDACTED]	[REDACTED]
[REDACTED]	[REDACTED]	[REDACTED]	[REDACTED]	[REDACTED]	09:04:26	227	[REDACTED]	[REDACTED]	[REDACTED]	[REDACTED]
[REDACTED]	[REDACTED]	[REDACTED]	[REDACTED]	[REDACTED]	09:04:26	227	[REDACTED]	[REDACTED]	[REDACTED]	[REDACTED]
[REDACTED]	[REDACTED]	[REDACTED]	[REDACTED]	[REDACTED]	09:18:54	0	[REDACTED]	[REDACTED]	[REDACTED]	[REDACTED]
[REDACTED]	[REDACTED]	[REDACTED]	[REDACTED]	[REDACTED]	09:21:38	0	[REDACTED]	[REDACTED]	[REDACTED]	[REDACTED]
[REDACTED]	[REDACTED]	[REDACTED]	[REDACTED]	[REDACTED]	09:21:38	0	[REDACTED]	[REDACTED]	[REDACTED]	[REDACTED]
[REDACTED]	[REDACTED]	[REDACTED]	[REDACTED]	[REDACTED]	09:44:45	99	[REDACTED]	[REDACTED]	[REDACTED]	[REDACTED]
[REDACTED]	[REDACTED]	[REDACTED]	[REDACTED]	[REDACTED]	09:44:45	99	[REDACTED]	[REDACTED]	[REDACTED]	[REDACTED]

TELÉFONO	TIPO	NÚMERO A	NÚMERO B	FECHA	HORA	DURACIÓN SEGUNDOS	IMEI	COORDENADA	RADIOBASE	NOMBRE ASOCIADO
[REDACTED]	[REDACTED]	[REDACTED]	[REDACTED]	[REDACTED]	10:11:59	85	[REDACTED]	[REDACTED]	[REDACTED]	[REDACTED]
[REDACTED]	[REDACTED]	[REDACTED]	[REDACTED]	[REDACTED]	10:11:59	85	[REDACTED]	[REDACTED]	[REDACTED]	[REDACTED]
[REDACTED]	[REDACTED]	[REDACTED]	[REDACTED]	[REDACTED]	11:01:00	37	[REDACTED]	[REDACTED]	[REDACTED]	[REDACTED]
[REDACTED]	[REDACTED]	[REDACTED]	[REDACTED]	[REDACTED]	11:01:00	37	[REDACTED]	[REDACTED]	[REDACTED]	[REDACTED]
[REDACTED]	[REDACTED]	[REDACTED]	[REDACTED]	[REDACTED]	13:50:27	249	[REDACTED]	[REDACTED]	[REDACTED]	[REDACTED]
[REDACTED]	[REDACTED]	[REDACTED]	[REDACTED]	[REDACTED]	13:50:28	249	[REDACTED]	[REDACTED]	[REDACTED]	[REDACTED]
[REDACTED]	[REDACTED]	[REDACTED]	[REDACTED]	[REDACTED]	13:54:50	250	[REDACTED]	[REDACTED]	[REDACTED]	[REDACTED]
[REDACTED]	[REDACTED]	[REDACTED]	[REDACTED]	[REDACTED]	13:54:50	251	[REDACTED]	[REDACTED]	[REDACTED]	[REDACTED]
[REDACTED]	[REDACTED]	[REDACTED]	[REDACTED]	[REDACTED]	13:59:35	187	[REDACTED]	[REDACTED]	[REDACTED]	[REDACTED]
[REDACTED]	[REDACTED]	[REDACTED]	[REDACTED]	[REDACTED]	13:59:35	186	[REDACTED]	[REDACTED]	[REDACTED]	[REDACTED]
[REDACTED]	[REDACTED]	[REDACTED]	[REDACTED]	[REDACTED]	14:18:17	198	[REDACTED]	[REDACTED]	[REDACTED]	[REDACTED]
[REDACTED]	[REDACTED]	[REDACTED]	[REDACTED]	[REDACTED]	14:18:17	199	[REDACTED]	[REDACTED]	[REDACTED]	[REDACTED]
[REDACTED]	[REDACTED]	[REDACTED]	[REDACTED]	[REDACTED]	14:32:41	16	[REDACTED]	[REDACTED]	[REDACTED]	[REDACTED]
[REDACTED]	[REDACTED]	[REDACTED]	[REDACTED]	[REDACTED]	14:32:41	15	[REDACTED]	[REDACTED]	[REDACTED]	[REDACTED]
[REDACTED]	[REDACTED]	[REDACTED]	[REDACTED]	[REDACTED]	14:35:01	27	[REDACTED]	[REDACTED]	[REDACTED]	[REDACTED]
[REDACTED]	[REDACTED]	[REDACTED]	[REDACTED]	[REDACTED]	14:35:01	27	[REDACTED]	[REDACTED]	[REDACTED]	[REDACTED]
[REDACTED]	[REDACTED]	[REDACTED]	[REDACTED]	[REDACTED]	14:36:16	102	[REDACTED]	[REDACTED]	[REDACTED]	[REDACTED]
[REDACTED]	[REDACTED]	[REDACTED]	[REDACTED]	[REDACTED]	14:36:16	103	[REDACTED]	[REDACTED]	[REDACTED]	[REDACTED]

TELÉFONO	TIPO	NÚMERO A	NÚMERO B	FECHA	HORA	DURACIÓN SEGUNDOS	IMEI	COORDENADA	RADIOBASE	NOMBRE ASOCIADO
[REDACTED]	[REDACTED]	[REDACTED]	[REDACTED]	[REDACTED]	14:42:19	0	[REDACTED]	[REDACTED]	[REDACTED]	[REDACTED]
[REDACTED]	[REDACTED]	[REDACTED]	[REDACTED]	[REDACTED]	14:43:40	0	[REDACTED]	[REDACTED]	[REDACTED]	[REDACTED]
[REDACTED]	[REDACTED]	[REDACTED]	[REDACTED]	[REDACTED]	14:52:07	227	[REDACTED]	[REDACTED]	[REDACTED]	[REDACTED]
[REDACTED]	[REDACTED]	[REDACTED]	[REDACTED]	[REDACTED]	15:28:35	0	[REDACTED]	[REDACTED]	[REDACTED]	[REDACTED]
[REDACTED]	[REDACTED]	[REDACTED]	[REDACTED]	[REDACTED]	15:42:09	141	[REDACTED]	[REDACTED]	[REDACTED]	[REDACTED]
[REDACTED]	[REDACTED]	[REDACTED]	[REDACTED]	[REDACTED]	15:42:09	141	[REDACTED]	[REDACTED]	[REDACTED]	[REDACTED]
[REDACTED]	[REDACTED]	[REDACTED]	[REDACTED]	[REDACTED]	18:34:27	68	[REDACTED]	[REDACTED]	[REDACTED]	[REDACTED]
[REDACTED]	[REDACTED]	[REDACTED]	[REDACTED]	[REDACTED]	18:34:27	68	[REDACTED]	[REDACTED]	[REDACTED]	[REDACTED]



TELÉFONO	TIPO	NÚMERO A	NÚMERO B	FECHA	HORA	DURACIÓN SEGUNDOS	IMEI	COORDENADA	RADIOBASE	NOMBRE ASOCIADO
					18:56:56	34				
					18:56:57	33				
					19:09:37	54				
					19:09:37	55				
					19:18:42	121				
					19:18:42	120				
					19:21:00	2				
					19:21:01	2				
					19:21:18	89				
					19:21:18	89				
					19:27:58	113				
					19:27:59	112				
					19:35:21	26				
					19:35:21	25				
					19:37:47	20				
					19:37:47	20				
					20:15:18	0				
					20:18:30	0				

TELÉFONO	TIPO	NÚMERO A	NÚMERO B	FECHA	HORA	DURACIÓN SEGUNDOS	IMEI	COORDENADA	RADIOBASE	NOMBRE ASOCIADO
					20:25:08	0				
					20:30:49	0				
					20:50:08	0				
					08:05:38	10				
					08:05:38	11				
					08:06:03	224				
					08:06:04	224				
					08:10:01	160				
					08:10:01	161				
					08:51:36	53				
					08:51:37	53				
					09:46:37	459				
					10:37:32	115				
					10:37:32	116				
					10:45:31	127				
					10:45:31	126				
					11:05:15	469				
					11:59:09	0				
					11:59:10	0				
					11:59:26	0				
					12:08:52	171				
					12:08:53	171				
					12:12:09	124				

TELÉFONO	TIPO	NÚMERO A	NÚMERO B	FECHA	HORA	DURACIÓN SEGUNDOS	IMEI	COORDENADA	RADIOBASE	NOMBRE ASOCIADO
					12:12:09	124				
					13:28:07	109				
					13:28:07	108				
					13:34:22	132				
					13:34:22	132				
					15:22:42	132				
					15:22:42	132				
					16:28:18	50				
					16:28:18	49				
					17:45:18	0				
					18:13:58	0				
					18:30:53	143				
					18:30:54	142				
					19:07:51	267				
					19:07:51	267				
					19:12:30	71				
					19:12:30	72				
					20:24:03	112				
					20:24:04	112				
					21:54:04	0				

TELÉFONO	TIPO	NÚMERO A	NÚMERO B	FECHA	HORA	DURACION SEGUNDOS	IMEI	COORDENADA	RADIOBASE	NOMBRE ASOCIADO
					22:15:20	2				
					22:15:20	2				
					22:15:35	8				
					22:15:35	8				
					22:16:03	226				
					22:16:03	226				
					22:33:27	0				
					23:07:13	153				
					23:07:13	152				
					23:33:52	5				
					23:33:52	6				
					23:35:53	18				
					23:52:41	0				
					00:02:26	58				
					00:02:26	57				
					00:06:34	36				
					00:06:34	36				
					06:27:25	207				
					06:27:25	207				
					06:31:07	259				
					06:31:07	258				
					06:35:39	52				

TELÉFONO	TIPO	NÚMERO A	NÚMERO B	FECHA	HORA	DURACIÓN SEGUNDOS	IMEI	COORDENADA	RADIOBASE	NOMBRE ASOCIADO
					06:35:39	52				
					06:40:58	0				
					09:12:31	6				
					09:12:31	6				
					11:54:14	1				
					15:15:31	223				
					15:15:31	224				
					15:19:34	48				
					15:19:34	48				
					15:21:03	125				
					15:21:03	125				
					15:24:19	0				
					15:24:53	0				
					15:24:53	0				
					15:26:13	48				
					15:26:13	49				
					15:30:43	90				
					15:32:38	11				
					15:36:41	161				
					15:36:42	160				
					15:40:08	127				
					15:42:34	127				
					15:42:34	127				
					17:23:03	220				
					17:23:03	221				
					17:27:02	168				

TELÉFONO	TIPO	NÚMERO A	NÚMERO B	FECHA	HORA	DURACIÓN SEGUNDOS	IMEI	COORDENADA	RADIOBASE	NOMBRE ASOCIADO
[REDACTED]	[REDACTED]	[REDACTED]	[REDACTED]	[REDACTED]	17:27:02	168	[REDACTED]	[REDACTED]	[REDACTED]	[REDACTED]
[REDACTED]	[REDACTED]	[REDACTED]	[REDACTED]	[REDACTED]	18:01:23	76	[REDACTED]	[REDACTED]	[REDACTED]	[REDACTED]
[REDACTED]	[REDACTED]	[REDACTED]	[REDACTED]	[REDACTED]	18:01:23	77	[REDACTED]	[REDACTED]	[REDACTED]	[REDACTED]
[REDACTED]	[REDACTED]	[REDACTED]	[REDACTED]	[REDACTED]	18:29:37	150	[REDACTED]	[REDACTED]	[REDACTED]	[REDACTED]
[REDACTED]	[REDACTED]	[REDACTED]	[REDACTED]	[REDACTED]	18:29:38	149	[REDACTED]	[REDACTED]	[REDACTED]	[REDACTED]
[REDACTED]	[REDACTED]	[REDACTED]	[REDACTED]	[REDACTED]	18:42:21	56	[REDACTED]	[REDACTED]	[REDACTED]	[REDACTED]
[REDACTED]	[REDACTED]	[REDACTED]	[REDACTED]	[REDACTED]	19:02:33	136	[REDACTED]	[REDACTED]	[REDACTED]	[REDACTED]
[REDACTED]	[REDACTED]	[REDACTED]	[REDACTED]	[REDACTED]	19:02:34	136	[REDACTED]	[REDACTED]	[REDACTED]	[REDACTED]
[REDACTED]	[REDACTED]	[REDACTED]	[REDACTED]	[REDACTED]	19:07:20	47	[REDACTED]	[REDACTED]	[REDACTED]	[REDACTED]
[REDACTED]	[REDACTED]	[REDACTED]	[REDACTED]	[REDACTED]	19:07:20	47	[REDACTED]	[REDACTED]	[REDACTED]	[REDACTED]
[REDACTED]	[REDACTED]	[REDACTED]	[REDACTED]	[REDACTED]	19:25:40	71	[REDACTED]	[REDACTED]	[REDACTED]	[REDACTED]
[REDACTED]	[REDACTED]	[REDACTED]	[REDACTED]	[REDACTED]	19:45:17	0	[REDACTED]	[REDACTED]	[REDACTED]	[REDACTED]
[REDACTED]	[REDACTED]	[REDACTED]	[REDACTED]	[REDACTED]	19:54:33	0	[REDACTED]	[REDACTED]	[REDACTED]	[REDACTED]
[REDACTED]	[REDACTED]	[REDACTED]	[REDACTED]	[REDACTED]	19:54:35	0	[REDACTED]	[REDACTED]	[REDACTED]	[REDACTED]
[REDACTED]	[REDACTED]	[REDACTED]	[REDACTED]	[REDACTED]	19:59:33	0	[REDACTED]	[REDACTED]	[REDACTED]	[REDACTED]
[REDACTED]	[REDACTED]	[REDACTED]	[REDACTED]	[REDACTED]	20:00:04	74	[REDACTED]	[REDACTED]	[REDACTED]	[REDACTED]
[REDACTED]	[REDACTED]	[REDACTED]	[REDACTED]	[REDACTED]	20:00:04	75	[REDACTED]	[REDACTED]	[REDACTED]	[REDACTED]
[REDACTED]	[REDACTED]	[REDACTED]	[REDACTED]	[REDACTED]	20:09:02	0	[REDACTED]	[REDACTED]	[REDACTED]	[REDACTED]
[REDACTED]	[REDACTED]	[REDACTED]	[REDACTED]	[REDACTED]	20:12:12	28	[REDACTED]	[REDACTED]	[REDACTED]	[REDACTED]
[REDACTED]	[REDACTED]	[REDACTED]	[REDACTED]	[REDACTED]	20:12:12	28	[REDACTED]	[REDACTED]	[REDACTED]	[REDACTED]
[REDACTED]	[REDACTED]	[REDACTED]	[REDACTED]	[REDACTED]	20:46:20	221	[REDACTED]	[REDACTED]	[REDACTED]	[REDACTED]
[REDACTED]	[REDACTED]	[REDACTED]	[REDACTED]	[REDACTED]	20:54:10	34	[REDACTED]	[REDACTED]	[REDACTED]	[REDACTED]
[REDACTED]	[REDACTED]	[REDACTED]	[REDACTED]	[REDACTED]	20:54:10	34	[REDACTED]	[REDACTED]	[REDACTED]	[REDACTED]

TELÉFONO	TIPO	NÚMERO A	NÚMERO B	FECHA	HORA	DURACIÓN SEGUNDOS	IMEI	COORDENADA	RADIOBASE	NOMBRE ASOCIADO
					21:14:50	99				
					21:14:50	99				
					21:37:14	156				
					21:37:14	156				
					22:06:01	31				
					22:06:02	31				
					22:06:23	58				
					22:06:23	58				
					22:45:19	18				
					22:45:19	18				
					23:30:10	10				
					23:30:10	10				
					23:40:03	119				
					23:40:03	119				
					07:01:50	7				
					07:01:51	7				
					08:37:43	81				
					08:37:43	81				
					09:26:34	48				
					09:26:34	48				
					09:46:44	134				
					09:46:45	134				
					10:51:47	43				

TELÉFONO	TIPO	NÚMERO A	NÚMERO B	FECHA	HORA	DURACIÓN SEGUNDOS	IMEI	COORDENADA	RADIOBASE	NOMBRE ASOCIADO
					10:51:47	43				
					11:06:50	69				
					11:06:50	69				
					11:45:48	70				
					11:45:48	70				
					11:47:24	268				
					11:47:25	267				
					13:09:57	253				
					13:09:58	253				
					15:52:33	162				
					15:52:33	163				
					16:23:16	788				
					16:50:56	104				
					16:50:56	104				
					18:55:19	63				
					21:36:33	259				
					21:36:34	259				
					02:53:22	0				
					02:53:22	0				
					04:10:06	0				
					04:17:56	0				
					06:35:28	91				



TELÉFONO	TIPO	NÚMERO A	NÚMERO B	FECHA	HORA	DURACION SEGUNDOS	IMEI	COORDENADA	RADIOBASE	NOMBRE ASOCIADO
					06:35:28	91				
					06:38:01	43				
					06:40:43	0				
					07:47:22	27				
					07:47:23	27				
					08:10:22	144				
					08:10:22	144				
					09:02:26	55				
					09:02:26	54				
					09:11:00	107				
					09:11:00	107				
					09:56:37	216				
					09:56:37	215				
					10:06:09	155				
					10:06:09	155				
					10:33:21	86				
					10:33:21	86				
					13:19:54	214				
					13:19:54	215				
					13:25:38	181				

TELÉFONO	TIPO	NÚMERO A	NÚMERO B	FECHA	HORA	DURACIÓN SEGUNDOS	IMEI	COORDENADA	RADIOBASE	NOMBRE ASOCIADO
					13:29:33	79				
					13:32:47	0				
					13:36:46	0				
					14:38:44	0				
					14:47:16	74				
					14:47:16	74				
					14:49:47	0				
					15:44:06	236				
					15:44:06	236				
					16:25:50	36				
					16:25:51	36				
					16:29:38	0				
					16:31:39	0				
					16:31:46	0				
					16:31:46	0				
					17:03:41	39				

TELÉFONO	TIPO	NÚMERO A	NÚMERO B	FECHA	HORA	DURACIÓN SEGUNDOS	IMEI	COORDENADA	RADIOBASE	NOMBRE ASOCIADO
					17:03:41	39				
					17:58:05	86				
					17:58:06	86				
					18:03:13	32				
					18:03:13	31				
					18:07:09	105				
					18:28:02	39				
					18:28:02	39				
					18:43:35	37				
					18:43:35	37				
					19:28:27	85				
					19:28:27	85				
					19:50:27	178				
					19:50:28	178				
					19:57:13	45				
					19:57:13	44				
					20:03:40	0				
					20:40:14	0				
					21:10:52	48				
					21:12:45	96				
					21:16:27	22				
					21:16:27	23				
					21:48:12	169				
					21:48:13	169				
					21:56:38	0				

TELÉFONO	TIPO	NÚMERO A	NÚMERO B	FECHA	HORA	DURACIÓN SEGUNDOS	IMEI	COORDENADA	RADIOBASE	NOMBRE ASOCIADO
					21:57:34	0				
					21:58:00	0				
					22:01:37	0				
					22:16:52	49				
					22:17:57	53				
					22:46:14	20				
					22:55:30	36				
					22:57:29	85				
					00:15:10	16				
					00:15:47	116				
					00:43:05	37				
					02:06:34	329				
					02:32:36	1				
					02:33:09	5				
					02:33:43	4				
					02:34:23	36				
					02:36:52	468				
					02:45:50	305				
					02:51:14	15				
					02:52:04	322				
					02:57:52	44				
					02:58:56	3				
					03:00:27	160				
					03:00:27	161				
					03:05:35	460				
					07:05:34	0	null			
					07:05:34	0	null			
					08:20:15	102				
					08:20:16	102				

TELÉFONO	TIPO	NÚMERO A	NÚMERO B	FECHA	HORA	DURACIÓN SEGUNDOS	IMEI	COORDENADA	RADIOBASE	NOMBRE ASOCIADO
					08:22:57	78				
					08:22:57	78				
					08:25:29	7				
					08:25:29	8				
					08:31:40	99				
					08:31:40	100				
					08:37:18	193				
					08:37:19	193				
					08:41:32	129				
					08:58:24	14				
					08:58:24	14				
					08:59:18	84				
					08:59:19	84				

TELÉFONO	TIPO	NÚMERO A	NÚMERO B	FECHA	HORA	DURACIÓN SEGUNDOS	IMEI	COORDENADA	RADIOBASE	NOMBRE ASOCIADO
[REDACTED]	[REDACTED]	[REDACTED]	[REDACTED]	[REDACTED]	09:02:01	4	[REDACTED]	[REDACTED]	[REDACTED]	[REDACTED]
[REDACTED]	[REDACTED]	[REDACTED]	[REDACTED]	[REDACTED]	09:02:02	4	[REDACTED]	[REDACTED]	[REDACTED]	[REDACTED]
[REDACTED]	[REDACTED]	[REDACTED]	[REDACTED]	[REDACTED]	09:02:19	66	[REDACTED]	[REDACTED]	[REDACTED]	[REDACTED]
[REDACTED]	[REDACTED]	[REDACTED]	[REDACTED]	[REDACTED]	09:02:19	67	[REDACTED]	[REDACTED]	[REDACTED]	[REDACTED]
[REDACTED]	[REDACTED]	[REDACTED]	[REDACTED]	[REDACTED]	09:05:21	0	[REDACTED]	[REDACTED]	[REDACTED]	[REDACTED]
[REDACTED]	[REDACTED]	[REDACTED]	[REDACTED]	[REDACTED]	09:06:46	0	[REDACTED]	[REDACTED]	[REDACTED]	[REDACTED]
[REDACTED]	[REDACTED]	[REDACTED]	[REDACTED]	[REDACTED]	09:06:46	0	[REDACTED]	[REDACTED]	[REDACTED]	[REDACTED]
[REDACTED]	[REDACTED]	[REDACTED]	[REDACTED]	[REDACTED]	09:07:45	6	[REDACTED]	[REDACTED]	[REDACTED]	[REDACTED]
[REDACTED]	[REDACTED]	[REDACTED]	[REDACTED]	[REDACTED]	09:07:45	6	[REDACTED]	[REDACTED]	[REDACTED]	[REDACTED]
[REDACTED]	[REDACTED]	[REDACTED]	[REDACTED]	[REDACTED]	09:09:50	4	[REDACTED]	[REDACTED]	[REDACTED]	[REDACTED]
[REDACTED]	[REDACTED]	[REDACTED]	[REDACTED]	[REDACTED]	09:09:50	3	[REDACTED]	[REDACTED]	[REDACTED]	[REDACTED]
[REDACTED]	[REDACTED]	[REDACTED]	[REDACTED]	[REDACTED]	09:11:41	113	[REDACTED]	[REDACTED]	[REDACTED]	[REDACTED]
[REDACTED]	[REDACTED]	[REDACTED]	[REDACTED]	[REDACTED]	09:14:58	70	[REDACTED]	[REDACTED]	[REDACTED]	[REDACTED]
[REDACTED]	[REDACTED]	[REDACTED]	[REDACTED]	[REDACTED]	09:14:58	70	[REDACTED]	[REDACTED]	[REDACTED]	[REDACTED]
[REDACTED]	[REDACTED]	[REDACTED]	[REDACTED]	[REDACTED]	09:16:33	50	[REDACTED]	[REDACTED]	[REDACTED]	[REDACTED]
[REDACTED]	[REDACTED]	[REDACTED]	[REDACTED]	[REDACTED]	09:19:18	58	[REDACTED]	[REDACTED]	[REDACTED]	[REDACTED]
[REDACTED]	[REDACTED]	[REDACTED]	[REDACTED]	[REDACTED]	09:19:18	59	[REDACTED]	[REDACTED]	[REDACTED]	[REDACTED]
[REDACTED]	[REDACTED]	[REDACTED]	[REDACTED]	[REDACTED]	09:21:54	89	[REDACTED]	[REDACTED]	[REDACTED]	[REDACTED]

TELÉFONO	TIPO	NÚMERO A	NÚMERO B	FECHA	HORA	DURACIÓN SEGUNDOS	IMEI	COORDENADA	RADIOBASE	NOMBRE ASOCIADO
[REDACTED]	[REDACTED]	[REDACTED]	[REDACTED]	[REDACTED]	09:21:54	89	[REDACTED]	[REDACTED]	[REDACTED]	[REDACTED]
[REDACTED]	[REDACTED]	[REDACTED]	[REDACTED]	[REDACTED]	09:29:13	0	[REDACTED]	[REDACTED]	[REDACTED]	[REDACTED]
[REDACTED]	[REDACTED]	[REDACTED]	[REDACTED]	[REDACTED]	09:29:14	0	[REDACTED]	[REDACTED]	[REDACTED]	[REDACTED]
[REDACTED]	[REDACTED]	[REDACTED]	[REDACTED]	[REDACTED]	09:33:16	53	[REDACTED]	[REDACTED]	[REDACTED]	[REDACTED]
[REDACTED]	[REDACTED]	[REDACTED]	[REDACTED]	[REDACTED]	09:33:17	53	[REDACTED]	[REDACTED]	[REDACTED]	[REDACTED]
[REDACTED]	[REDACTED]	[REDACTED]	[REDACTED]	[REDACTED]	09:46:22	64	[REDACTED]	[REDACTED]	[REDACTED]	[REDACTED]
[REDACTED]	[REDACTED]	[REDACTED]	[REDACTED]	[REDACTED]	09:46:22	64	[REDACTED]	[REDACTED]	[REDACTED]	[REDACTED]
[REDACTED]	[REDACTED]	[REDACTED]	[REDACTED]	[REDACTED]	10:12:08	76	[REDACTED]	[REDACTED]	[REDACTED]	[REDACTED]
[REDACTED]	[REDACTED]	[REDACTED]	[REDACTED]	[REDACTED]	10:19:10	60	[REDACTED]	[REDACTED]	[REDACTED]	[REDACTED]
[REDACTED]	[REDACTED]	[REDACTED]	[REDACTED]	[REDACTED]	10:19:10	60	[REDACTED]	[REDACTED]	[REDACTED]	[REDACTED]
[REDACTED]	[REDACTED]	[REDACTED]	[REDACTED]	[REDACTED]	10:33:17	23	[REDACTED]	[REDACTED]	[REDACTED]	[REDACTED]
[REDACTED]	[REDACTED]	[REDACTED]	[REDACTED]	[REDACTED]	10:33:18	23	[REDACTED]	[REDACTED]	[REDACTED]	[REDACTED]
[REDACTED]	[REDACTED]	[REDACTED]	[REDACTED]	[REDACTED]	10:37:19	0	[REDACTED]	[REDACTED]	[REDACTED]	[REDACTED]
[REDACTED]	[REDACTED]	[REDACTED]	[REDACTED]	[REDACTED]	10:37:19	0	[REDACTED]	[REDACTED]	[REDACTED]	[REDACTED]
[REDACTED]	[REDACTED]	[REDACTED]	[REDACTED]	[REDACTED]	10:40:32	71	[REDACTED]	[REDACTED]	[REDACTED]	[REDACTED]
[REDACTED]	[REDACTED]	[REDACTED]	[REDACTED]	[REDACTED]	10:40:32	71	[REDACTED]	[REDACTED]	[REDACTED]	[REDACTED]
[REDACTED]	[REDACTED]	[REDACTED]	[REDACTED]	[REDACTED]	10:49:21	31	[REDACTED]	[REDACTED]	[REDACTED]	[REDACTED]
[REDACTED]	[REDACTED]	[REDACTED]	[REDACTED]	[REDACTED]	11:01:26	74	[REDACTED]	[REDACTED]	[REDACTED]	[REDACTED]

TELÉFONO	TIPO	NÚMERO A	NÚMERO B	FECHA	HORA	DURACIÓN SEGUNDOS	IMEI	COORDENADA	RADIOBASE	NOMBRE ASOCIADO
					11:01:26	74				
					11:12:04	52				
					11:12:05	52				
					11:31:11	5				
					11:31:11	5				
					11:31:41	55				
					11:31:41	56				
					11:36:09	28				
					11:36:09	28				
					12:32:17	162				
					12:32:17	162				
					13:57:16	31				
					13:57:16	31				
					14:01:54	56				
					14:01:54	57				



TELÉFONO	TIPO	NÚMERO A	NÚMERO B	FECHA	HORA	DURACIÓN SEGUNDOS	IMEI	COORDENADA	RADIOBASE	NOMBRE ASOCIADO
					14:06:58	3				
					14:06:58	3				
					14:07:23	73				
					14:09:08	56				
					14:09:08	56				
					14:18:31	50				
					14:18:31	50				
					14:36:56	27				
					14:36:56	27				
					14:47:43	29				
					15:16:53	29				
					15:16:53	28				
					16:51:08	39				
					22:47:27	178				
					09:26:33	83			JUSTICIA	

TELÉFONO	TIPO	NÚMERO A	NÚMERO B	FECHA	HORA	DURACIÓN SEGUNDOS	IMEI	COORDENADA	RADIOBASE	NOMBRE ASOCIADO
[REDACTED]	[REDACTED]	[REDACTED]	[REDACTED]	[REDACTED]	09:26:33	83	[REDACTED]	[REDACTED]	[REDACTED]	[REDACTED]
[REDACTED]	[REDACTED]	[REDACTED]	[REDACTED]	[REDACTED]	13:54:13	8	[REDACTED]	[REDACTED]	[REDACTED]	[REDACTED]
[REDACTED]	[REDACTED]	[REDACTED]	[REDACTED]	[REDACTED]	13:54:14	8	[REDACTED]	[REDACTED]	[REDACTED]	[REDACTED]
[REDACTED]	[REDACTED]	[REDACTED]	[REDACTED]	[REDACTED]	13:56:26	95	[REDACTED]	[REDACTED]	[REDACTED]	[REDACTED]
[REDACTED]	[REDACTED]	[REDACTED]	[REDACTED]	[REDACTED]	13:56:26	95	[REDACTED]	[REDACTED]	[REDACTED]	[REDACTED]
[REDACTED]	[REDACTED]	[REDACTED]	[REDACTED]	[REDACTED]	15:17:42	0	[REDACTED]	[REDACTED]	[REDACTED]	[REDACTED]
[REDACTED]	[REDACTED]	[REDACTED]	[REDACTED]	[REDACTED]	15:47:15	15	[REDACTED]	[REDACTED]	[REDACTED]	[REDACTED]
[REDACTED]	[REDACTED]	[REDACTED]	[REDACTED]	[REDACTED]	16:07:09	4	[REDACTED]	[REDACTED]	[REDACTED]	[REDACTED]
[REDACTED]	[REDACTED]	[REDACTED]	[REDACTED]	[REDACTED]	16:07:37	99	[REDACTED]	[REDACTED]	[REDACTED]	[REDACTED]
[REDACTED]	[REDACTED]	[REDACTED]	[REDACTED]	[REDACTED]	16:07:37	100	[REDACTED]	[REDACTED]	[REDACTED]	[REDACTED]
[REDACTED]	[REDACTED]	[REDACTED]	[REDACTED]	[REDACTED]	16:10:28	0	[REDACTED]	[REDACTED]	[REDACTED]	[REDACTED]
[REDACTED]	[REDACTED]	[REDACTED]	[REDACTED]	[REDACTED]	16:10:29	0	[REDACTED]	[REDACTED]	[REDACTED]	[REDACTED]
[REDACTED]	[REDACTED]	[REDACTED]	[REDACTED]	[REDACTED]	16:15:06	273	[REDACTED]	[REDACTED]	[REDACTED]	[REDACTED]
[REDACTED]	[REDACTED]	[REDACTED]	[REDACTED]	[REDACTED]	17:27:39	177	[REDACTED]	[REDACTED]	[REDACTED]	[REDACTED]
[REDACTED]	[REDACTED]	[REDACTED]	[REDACTED]	[REDACTED]	17:32:50	10	[REDACTED]	[REDACTED]	[REDACTED]	[REDACTED]
[REDACTED]	[REDACTED]	[REDACTED]	[REDACTED]	[REDACTED]	17:32:50	10	[REDACTED]	[REDACTED]	[REDACTED]	[REDACTED]
[REDACTED]	[REDACTED]	[REDACTED]	[REDACTED]	[REDACTED]	17:35:27	133	[REDACTED]	[REDACTED]	[REDACTED]	[REDACTED]

246  
245

TELÉFONO	TIPO	NÚMERO A	NÚMERO B	FECHA	HORA	DURACIÓN SEGUNDOS	IMEI	COORDENADA	RADIOBASE	NOMBRE ASOCIADO
					17:35:27	133				
					17:45:57	377				
					19:29:23	364				
					19:29:23	365				
					20:58:10	105				
					21:01:59	1226				
					21:23:25	75				
					21:33:05	171				
					21:33:05	170				
					22:18:09	0				
					22:23:04	91				
					22:23:04	91				
					22:27:20	169				
					22:36:53	0				
					22:38:34	0				
					22:49:49	314				
					00:24:21	50				
					07:48:21	25				
					07:48:21	25				
					07:58:24	245				
					08:05:45	0				
					10:44:13	100				
					11:03:11	25				

TELÉFONO	TIPO	NÚMERO A	NÚMERO B	FECHA	HORA	DURACIÓN SEGUNDOS	IMEI	COORDENADA	RADIOBASE	NOMBRE ASOCIADO
					11:10:04	0				
					11:36:14	566				
					11:46:46	826				
					12:43:00	109				
					12:49:37	0				
					13:01:48	86				
					13:01:48	86				
					13:07:04	0				
					14:23:28	0				
					14:28:52	0				
					14:28:52	0				
					14:42:35	88				
					14:42:35	88				
					15:35:54	0				
					15:35:54	0				
					17:06:34	115				
					17:06:34	115				
					22:10:56	3006				
					08:09:19	160				

TELÉFONO	TIPO	NÚMERO A	NÚMERO B	FECHA	HORA	DURACIÓN SEGUNDOS	IMEI	COORDENADA	RADIOBASE	NOMBRE ASOCIADO
					08:12:43	34				
					08:12:43	34				
					08:14:18	6				
					08:14:19	6				
					08:17:58	0				
					08:21:03	0				
					08:21:03	0				
					08:21:51	0				
					08:21:51	0				
					08:26:51	0				
					08:31:29	109				
					08:31:29	109				
					09:11:24	0				
					09:11:24	0				
					09:12:20	0				
					11:38:20	170				
					11:38:21	170				
					18:20:08	498				
					18:33:31	98				

TELÉFONO	TIPO	NÚMERO A	NÚMERO B	FECHA	HORA	DURACIÓN SEGUNDOS	IMEI	COORDENADA	RADIOBASE	NOMBRE ASOCIADO
					19:42:58	81				
					19:42:59	80				
					19:49:21	15				
					20:52:23	2180				
					21:29:05	14				
					07:37:01	0				
					07:46:18	0				
					08:03:33	0				
					08:03:34	0				
					08:04:44	0				
					08:04:45	0				
					08:31:11	126				
					08:31:11	125				
					09:13:12	59				
					09:13:13	59				
					16:20:05	539				
					19:50:58	210				

TELÉFONO	TIPO	NÚMERO A	NÚMERO B	FECHA	HORA	DURACIÓN SEGUNDOS	IMEI	COORDENADA	RADIOBASE	NOMBRE ASOCIADO
					19:50:58	210				
					21:10:54	16				
					21:13:08	3				
					21:15:12	0				
					21:15:13	0				
					22:31:08	218				
					11:21:40	83				
					12:10:01	568				
					12:26:35	93				
					12:29:37	0				
					12:50:50	0				
					12:53:44	0				
					13:39:05	1213				
					17:40:20	33				
					17:40:20	34				
					18:39:32	0				
					18:39:49	0				
					18:47:55	181				
					18:47:55	182				
					21:41:46	101				
					21:44:12	154				
					21:44:12	154				

250

TELÉFONO	TIPO	NÚMERO A	NÚMERO B	FECHA	HORA	DURACION SEGUNDOS	IMEI	COORDENADA	RADIOBASE	NOMBRE ASOCIADO
					21:47:20	41				
					21:48:24	85				
					21:48:25	84				
					22:00:15	0				
					22:09:33	80				
					22:09:33	80				
					22:12:29	42				
					22:12:29	42				
					22:19:27	3				
					22:19:27	3				
					22:20:08	58				
					22:20:08	58				
					22:23:02	42				
					22:28:28	96				
					22:28:28	97				



TELÉFONO	TIPO	NÚMERO A	NÚMERO B	FECHA	HORA	DURACIÓN SEGUNDOS	IMEI	COORDENADA	RADIOBASE	NOMBRE ASOCIADO
723103997					22:32:05	86				
					22:42:25	43				
					22:42:25	44				
					22:43:29	58				
					22:54:20	17				
					23:00:20	322				
					23:15:43	52				
					23:22:08	42				
					23:41:10	43				
					23:43:24	44				
					23:44:48	15				
					23:46:10	2100				
					06:43:19	0				
					06:46:54	35				
					06:46:55	35				
					06:48:04	0				
					06:50:59	0				
					07:09:16	0				
					07:13:28	108				
					07:16:17	3				
					07:22:50	53				
					07:22:50	52				
					07:33:06	0				
					07:37:10	46				
					07:39:13	2				

TELÉFONO	TIPO	NÚMERO A	NÚMERO B	FECHA	HORA	DURACIÓN SEGUNDOS	IMEI	COORDENADA	RADIOBASE	NOMBRE ASOCIADO
					07:40:26	0				
					07:42:46	418				
					08:03:57	179				
					08:03:57	179				
					08:13:16	0				
					08:13:16	0				
					08:18:03	1				
					08:18:19	0				
					08:18:20	0				
					08:22:50	65				
					08:22:50	65				
					08:54:11	74				
					09:07:27	34				
					09:07:28	34				
					09:14:05	57				
					09:14:05	57				
					09:21:37	0				
					09:26:08	0				
					09:26:09	0				
					09:27:46	0				

TELÉFONO	TIPO	NÚMERO A	NÚMERO B	FECHA	HORA	DURACIÓN SEGUNDOS	IMEI	COORDENADA	RADIOBASE	NOMBRE ASOCIADO
					09:27:47	0				
					10:30:22	125				
					10:30:22	125				
					10:34:00	0				
					10:43:54	686				
					10:56:29	203				
					10:56:29	203				
					11:15:16	43				
					11:15:16	43				
					11:15:43	82				
					11:18:48	80				
					11:20:55	80				
					11:20:55	80				
					11:33:42	77				
					11:59:17	76				
					11:59:18	76				
					12:03:07	18				
					12:03:08	18				
					12:19:27	237				

TELÉFONO	TIPO	NÚMERO A	NÚMERO B	FECHA	HORA	DURACIÓN SEGUNDOS	IMEI	COORDENADA	RADIOBASE	NOMBRE ASOCIADO
					12:19:27	236				
					12:31:08	70				
					12:31:08	70				
					12:58:35	12				
					12:58:35	12				
					13:46:22	57				
					15:09:37	47				
					16:13:18	46				
					16:13:18	46				
					16:14:43	38				
					16:14:43	37				
					17:34:59	4				
					20:33:42	0				
					21:08:12	0				
					21:08:13	0				
					21:08:32	0				
					21:08:58	0				
					21:09:14	0				
					21:09:25	0				
					01:43:18	229				
					06:15:45	48				
					06:15:46	49				
					06:18:45	0				

TELÉFONO	TIPO	NÚMERO A	NÚMERO B	FECHA	HORA	DURACIÓN SEGUNDOS	IMEI	COORDENADA	RADIOBASE	NOMBRE ASOCIADO
					07:59:14	0				
					08:08:00	220				
					08:12:17	0				
					08:12:18	0				
					08:15:10	2				
					08:15:10	2				
					08:16:35	0				
					08:16:45	0				
					08:30:28	78				
					08:30:29	77				
					08:33:11	42				
					08:35:38	7				
					08:36:29	72				
					08:36:29	73				
					08:38:00	39				
					08:38:54	0				
					08:41:02	0				
					08:44:04	42				

TELÉFONO	TIPO	NÚMERO A	NÚMERO B	FECHA	HORA	DURACIÓN SEGUNDOS	IMEI	COORDENADA	RADIOBASE	NOMBRE ASOCIADO
					08:46:11	0				
					08:46:59	0				
					08:47:25	0				
					08:48:02	164				
					08:54:39	0				
					08:59:44	0				
					09:04:32	0				
					09:19:35	0				
					09:19:35	0				
					09:25:22	990				
					09:47:24	0				
					09:48:56	0				
					09:49:26	101				
					09:49:26	100				
					09:51:10	0				
					09:55:00	0				
					09:55:20	0				
					09:55:53	152				
					09:55:53	152				
					09:59:21	2				
					10:00:03	0				
					10:00:04	0				
					10:03:27	0				
					10:03:28	0				

TELÉFONO	TIPO	NÚMERO A	NÚMERO B	FECHA	HORA	DURACIÓN SEGUNDOS	IMEI	COORDENADA	RADIOBASE	NOMBRE ASOCIADO
					10:03:34	0				
					10:03:40	0				
					10:03:48	0				
					10:03:55	0				
					10:04:01	0				
					10:04:07	0				
					10:04:08	0				
					10:04:14	0				
					10:04:21	0				
					10:04:37	0				
					10:04:40	103				
					10:04:40	103				
					10:04:48	0				
					10:04:57	0				
					10:05:25	0				
					10:05:36	0				
					10:05:46	0				
					10:06:13	0				
					10:06:36	0				
					10:06:45	0				
					10:06:52	0				
					10:09:52	0				
					10:19:31	0				
					10:34:53	0				

TELÉFONO	TIPO	NÚMERO A	NÚMERO B	FECHA	HORA	DURACIÓN SEGUNDOS	IMEI	COORDENADA	RADIOBASE	NOMBRE ASOCIADO
					10:35:29	37				
					10:35:29	37				
					10:37:22	0				
					10:37:22	0				
					10:40:45	0				
					10:49:21	0				
					10:50:14	0				
					10:52:30	423				
					10:53:56	9				
					10:53:56	8				
					10:54:57	39				
					10:54:58	39				
					11:00:07	227				
					11:14:21	0				
					11:14:22	0				
					11:36:57	57				
					11:43:48	149				
					11:46:25	97				
					11:48:09	842				
					12:10:46	0				
					12:41:33	0				
					12:58:19	0				
					13:48:50	59				
					13:48:50	60				
					13:58:25	67				
					13:58:26	66				



TELÉFONO	TIPO	NÚMERO A	NÚMERO B	FECHA	HORA	DURACIÓN SEGUNDOS	IMEI	COORDENADA	RADIOBASE	NOMBRE ASOCIADO
					14:10:28	0				
					14:13:36	0				
					14:27:49	96				
					14:43:55	0				
					15:01:46	103				
					15:04:00	46				
					15:04:00	47				
					15:13:26	17				
					15:13:26	17				
					15:40:02	0				
					15:40:02	0				
					15:46:44	0				
					15:54:55	0				
					15:54:55	0				
					16:24:37	4				
					16:26:35	1				
					16:28:23	2				
					20:21:26	0				
					08:05:53	0				
					14:49:30	0				
					06:42:41	0				
					06:46:09	0				

TELÉFONO	TIPO	NÚMERO A	NÚMERO B	FECHA	HORA	DURACIÓN SEGUNDOS	IMEI	COORDENADA	RADIOBASE	NOMBRE ASOCIADO
		7331150080			06:51:51	0				
					07:06:02	0				
					08:31:22	0				
					08:53:35	0				
					08:58:36	318				
					09:16:47	106				
					09:16:47	106				
					09:23:01	199				
					09:23:01	199				
					09:57:02	49				
					09:57:02	49				
					10:19:55	0				
					12:34:49	58				
					12:55:30	81				
					12:55:30	81				
					13:05:35	151				
					13:05:36	150				
					13:10:18	39				
					13:10:18	39				
					13:17:22	22				
					13:17:22	22				
					13:19:41	25				

TELÉFONO	TIPO	NÚMERO A	NÚMERO B	FECHA	HORA	DURACIÓN SEGUNDOS	IMEI	COORDENADA	RADIOBASE	NOMBRE ASOCIADO
		7331150080			13:20:40	13				
					13:21:33	10				
					13:22:26	36				
					13:36:44	19				
					13:36:45	19				
					13:47:50	32				
					13:47:51	32				
					13:56:26	43				
					13:56:27	42				
					14:10:38	0				
					14:10:38	0				
					14:56:28	0				
					16:49:43	32				
					10:47:44	0				
					11:01:56	641				
					11:15:05	1045				
					13:43:21	10				
					13:43:21	10				
					09:28:01	8				
					11:47:26	55				
					14:09:04	14				
					14:09:05	14				
					21:57:42	6				
					21:57:57	7				
					10:41:29	0				
					10:41:36	0				
					10:41:42	0				
					10:42:17	1				
					10:44:43	0				
					10:45:37	14				
					10:53:42	97				
					11:03:00	0				
					11:12:36	17				
					11:14:35	253				
					11:30:27	169				
					11:38:15	190				

TELÉFONO	TIPO	NÚMERO A	NÚMERO B	FECHA	HORA	DURACIÓN SEGUNDOS	IMEI	COORDENADA	RADIOBASE	NOMBRE ASOCIADO
		733115080			12:02:44	136				
					13:03:13	591				
					13:14:35	121				
					13:19:51	541				
					13:21:30	51				
					13:21:30	51				
					13:29:51	448				
					13:31:26	69				
					13:31:26	70				
					13:40:04	69				
					13:40:04	69				
					13:48:37	52				
					13:48:37	53				
					13:54:44	129				
					14:07:29	35				
					14:07:29	35				
					14:57:12	25				
					15:50:37	0				
					15:55:39	0				
					15:56:23	225				
					16:16:55	3				
					16:16:55	4				
					16:18:18	22				
					16:21:05	160				
					16:23:45	22				
					16:24:36	11				
					16:27:29	2				
					16:27:46	83				
					16:30:46	247				
					19:08:50	17				
					11:20:10	0				
					11:22:36	0				

TELÉFONO	TIPO	NÚMERO A	NÚMERO B	FECHA	HORA	DURACIÓN SEGUNDOS	IMEI	COORDENADA	RADIOBASE	NOMBRE ASOCIADO
					15:26:31	2				
					15:26:31	3				
					15:30:50	0				
					15:31:07	0				
					15:32:13	24				
					15:32:13	24				
					06:43:36	0				
					06:44:21	0				
					06:45:32	0				
					06:56:37	0				
					07:05:06	0				
					08:08:40	24				
					08:08:01	43				
					08:07:54	849				
					08:25:51	0				
					08:27:12	114				
					08:30:37	103				
					08:37:24	41				
					08:38:27	141				
					08:38:27	141				
					09:57:16	56				
					10:01:04	0				
					10:03:56	0				
					10:10:51	79				
					10:29:23	102				
					13:43:55	37				
					14:06:17	253				

TELÉFONO	TIPO	NÚMERO A	NÚMERO B	FECHA	HORA	DURACIÓN SEGUNDOS	IMEI	COORDENADA	RADIOBASE	NOMBRE ASOCIADO
		7231050000			14:15:42	795				
					14:15:42	795				
					15:17:50	0				
					15:33:57	731				
					15:33:57	731				
					16:39:05	79				
					16:48:58	276				
					16:48:59	276				
					16:58:52	107				
					16:58:52	107				
					17:05:22	222				
					17:05:22	222				
					17:57:13	306				
					18:09:17	170				
					18:09:17	169				
					18:15:34	0				
					18:15:34	0				
					18:24:38	35				
					18:27:09	349				
					18:27:09	350				
					18:43:25	4				
					18:43:51	5				
					18:44:12	20				
					18:45:36	221				
					18:45:36	221				
					19:04:46	0				
					07:15:15	197				
					07:58:13	598				
					07:58:13	598				

TELÉFONO	TIPO	NÚMERO A	NÚMERO B	FECHA	HORA	DURACIÓN SEGUNDOS	IMEI	COORDENADA	RADIOBASE	NOMBRE ASOCIADO
					08:08:20	0				
					08:43:07	206				
					08:43:07	206				
					08:46:38	0				
					08:46:51	234				
					08:46:51	234				
					08:50:58	266				
					08:50:59	265				
					08:55:37	283				
					08:55:37	283				
					09:21:23	39				
					10:00:12	122				
					10:00:12	123				
					10:33:29	0				
					10:33:29	0				
					10:56:50	0				
					11:01:07	15				
					11:01:08	14				
					11:01:45	34				
					11:01:45	35				
					11:19:54	42				
					11:19:54	43				
					11:52:31	392				
					11:52:31	392				
					12:03:18	5				

TELÉFONO	TIPO	NÚMERO A	NÚMERO B	FECHA	HORA	DURACIÓN SEGUNDOS	IMEI	COORDENADA	RADIOBASE	NOMBRE ASOCIADO
		722115000			12:03:39	1				
					12:04:01	75				
					12:06:54	36				
					12:06:54	36				
					12:10:44	76				
					12:10:44	76				
					12:14:13	52				
					12:14:13	52				
					12:17:15	0				
					12:17:50	5				
					12:22:56	193				
					12:22:56	193				
					12:36:54	48				
					12:36:54	48				
					12:51:00	0				
					14:04:04	52				
					14:04:04	52				
					14:05:25	2				
					14:05:25	2				
					14:07:15	51				
					14:07:15	51				
					14:10:26	0				



TELÉFONO	TIPO	NÚMERO A	NÚMERO B	FECHA	HORA	DURACIÓN SEGUNDOS	IMEI	COORDENADA	RADIOBASE	NOMBRE ASOCIADO
					14:16:46	64				
					14:16:47	64				
					14:55:06	3				
					14:55:44	3				
					15:02:11	1				
					15:03:23	3				
					15:08:01	4				
					15:36:55	32				
					16:26:02	150				
					17:21:05	35				
					17:34:52	10				
					17:36:43	901				
					17:36:43	901				
					18:21:30	109				
					18:21:30	108				
					18:35:21	65				
					18:35:21	66				
					18:36:52	22				
					18:36:53	22				
					18:37:55	64				
					18:37:55	64				
					18:45:01	165				
					18:45:01	165				

TELÉFONO	TIPO	NÚMERO A	NÚMERO B	FECHA	HORA	DURACIÓN SEGUNDOS	IMEI	COORDENADA	RADIOBASE	NOMBRE ASOCIADO
					18:49:56	56				
					18:54:55	486				
					18:54:55	486				
					19:10:34	99				
					19:10:34	99				
					19:17:04	45				
					19:17:05	45				
					19:25:47	0				
					19:30:23	13				
					19:30:23	14				
					19:32:49	75				
					19:32:49	75				
					19:34:01	116				
					19:34:01	115				
					19:48:31	0				
					19:49:20	0				
					19:56:55	58				
					19:56:55	58				
					19:59:07	28				
					19:59:07	28				

TELÉFONO	TIPO	NÚMERO A	NÚMERO B	FECHA	HORA	DURACIÓN SEGUNDOS	IMEI	COORDENADA	RADIOBASE	NOMBRE ASOCIADO
					20:00:14	47				
					20:00:14	47				
					20:15:31	28				
					20:15:31	29				
					20:18:21	22				
					20:18:21	22				
					20:22:59	28				
					20:22:59	28				
					20:26:13	38				
					20:26:13	38				
					20:28:17	47				
					20:28:17	46				
					21:59:22	45				
					06:35:40	1				
					06:35:40	1				
					06:36:44	404				
					06:48:36	165				
					06:48:36	166				
					07:01:47	0				
					07:05:55	0				
					08:27:51	623				
					08:27:51	623				

TELÉFONO	TIPO	NÚMERO A	NÚMERO B	FECHA	HORA	DURACIÓN SEGUNDOS	IMEI	COORDENADA	RADIOBASE	NOMBRE ASOCIADO
					08:39:24	482				
					08:39:24	482				
					08:49:11	582				
					08:49:11	582				
					09:02:15	20				
					10:23:50	157				
					10:23:50	158				
					10:26:41	217				
					10:26:42	217				
					10:30:31	19				
					10:30:31	18				
					10:31:02	165				
					10:31:03	165				
					10:34:03	65				
					10:34:04	65				
					10:36:12	139				
					10:36:12	140				
					10:47:52	84				
					10:54:48	17				
					10:56:41	219				
					10:56:41	219				
					11:03:58	110				
					11:03:58	110				
					11:54:37	149				

TELÉFONO	TIPO	NÚMERO A	NÚMERO B	FECHA	HORA	DURACIÓN SEGUNDOS	IMEI	COORDENADA	RADIOBASE	NOMBRE ASOCIADO
					11:54:38	149				
					12:05:08	0				
					12:05:12	0				
					12:07:40	0				
					12:07:40	0				
					12:13:37	45				
					12:13:37	44				
					12:19:24	40				
					12:19:24	40				
					12:23:40	33				
					12:23:40	33				
					12:29:52	10				
					12:29:53	10				
					12:32:38	63				
					12:32:38	63				
					12:44:09	63				
					12:44:09	62				
					12:50:11	239				
					12:50:11	238				
					13:01:35	20				
					13:01:36	20				
					13:24:46	153				
					13:24:46	153				
					13:31:24	0				

TELÉFONO	TIPO	NÚMERO A	NÚMERO B	FECHA	HORA	DURACIÓN SEGUNDOS	IMEI	COORDENADA	RADIOBASE	NOMBRE ASOCIADO
					13:31:24	0				
					13:58:43	1				
					14:06:16	4				
					14:07:30	5				
					14:13:46	3				
					14:15:35	3				
					15:02:47	7				
					15:02:48	6				
					15:06:44	73				
					15:06:44	73				
					15:20:48	53				
					15:20:48	53				
					16:19:43	24				
					16:19:43	25				
					16:23:45	0				
					16:24:08	0				
					16:27:10	73				
					16:27:10	73				
					16:31:45	51				
					16:31:45	52				
					16:35:57	36				
					16:35:57	36				
					17:06:53	28				

TELÉFONO	TIPO	NÚMERO A	NÚMERO B	FECHA	HORA	DURACIÓN SEGUNDOS	IMEI	COORDENADA	RADIOBASE	NOMBRE ASOCIADO
					17:14:12	1531				
					17:14:12	1530				
					18:29:32	17				
					18:57:32	266				
					19:23:02	131				
					19:30:50	31				
					19:31:12	11				
					19:32:15	246				
					19:40:14	556				
					17:46:51	0				
					18:20:43	0				
					08:33:13	0				
					08:41:42	0				
					08:41:43	0				
					09:23:38	43				
					09:23:38	43				
					10:20:06	110				
					10:20:06	110				
					10:37:06	30				
					10:37:06	30				
					12:35:52	65				
					12:35:52	65				
					12:43:29	61				
					12:43:29	62				
					12:45:49	77				

TELÉFONO	TIPO	NÚMERO A	NÚMERO B	FECHA	HORA	DURACIÓN SEGUNDOS	IMEI	COORDENADA	RADIOBASE	NOMBRE ASOCIADO
					12:45:50	77				
					13:10:29	114				
					13:10:29	115				
					13:25:31	170				
					13:25:32	170				
					13:35:52	18				
					13:35:52	18				
					13:37:11	1				
					13:37:12	1				
					13:39:42	37				
					13:39:42	37				
					08:26:40	0				
					08:43:04	0				
					08:45:06	0				
					11:36:54	30				
					11:36:54	31				
					11:40:29	70				
					11:40:29	70				
					12:01:40	18				
					12:06:07	1405				
					13:35:22	6				
					13:35:22	6				
					13:36:12	23				
					13:36:12	23				
					13:44:07	27				



TELÉFONO	TIPO	NÚMERO A	NÚMERO B	FECHA	HORA	DURACIÓN SEGUNDOS	IMEI	COORDENADA	RADIOBASE	NOMBRE ASOCIADO
					13:44:08	27				
					13:52:05	53				
					13:52:05	53				
					13:59:01	23				
					13:59:01	22				
					14:03:12	24				
					14:03:12	23				
					14:09:21	0				
					14:09:21	0				
					14:18:47	0				
					20:02:57	0				
					19:17:25	0				
					19:16:19	0				
					13:09:55	0				
					13:16:56	0				
					13:33:54	0				
					13:57:03	0				
					13:57:03	0				
					13:58:11	0				
					14:04:38	0				
					15:30:21	0				
					16:43:44	65				
					16:43:45	64				
					16:46:32	29				
					17:03:17	44				
					17:03:17	44				
					17:04:57	82				
					17:04:57	82				

TELÉFONO	TIPO	NÚMERO A	NÚMERO B	FECHA	HORA	DURACIÓN SEGUNDOS	IMEI	COORDENADA	RADIOBASE	NOMBRE ASOCIADO
					17:10:05	2				
					17:10:05	1				
					17:10:43	191				
					17:10:43	191				
					17:22:10	1				
					17:22:10	1				
					17:23:48	31				
					17:23:48	31				
					17:34:45	0				
					17:38:08	57				
					17:38:08	58				
					14:31:40	24				
					14:31:40	23				
					08:38:45	0				
					08:39:33	0				
					08:40:43	25				
					08:40:43	24				
					08:41:26	185				
					08:41:27	185				
					08:48:44	143				
					08:48:45	143				
					08:52:37	11				

TELÉFONO	TIPO	NÚMERO A	NÚMERO B	FECHA	HORA	DURACIÓN SEGUNDOS	IMEI	COORDENADA	RADIOBASE	NOMBRE ASOCIADO
					08:52:37	12				
					08:54:08	0				
					08:55:47	131				
					08:55:47	130				
					09:11:57	6				
					09:11:57	5				
					09:15:04	341				
					09:15:04	341				
					09:22:07	0				
					09:23:28	4				
					09:23:28	4				
					09:25:58	0				
					09:33:16	17				
					09:34:39	177				
					09:40:20	1972				
					10:22:13	1412				
					11:15:39	2				
					11:16:15	64				
					11:16:15	64				
					21:26:33	0				
					21:44:30	1				
					16:43:14	0				
					16:46:56	0				
					10:06:22	0				
					10:16:15	0				
					10:29:57	141				
					10:29:57	141				
					10:51:28	0				
					12:01:14	0				
					12:03:36	584				

TELÉFONO	TIPO	NÚMERO A	NÚMERO B	FECHA	HORA	DURACIÓN SEGUNDOS	IMEI	COORDENADA	RADIOBASE	NOMBRE ASOCIADO
					12:14:19	46				
					12:14:20	46				
					12:21:28	28				
					12:21:29	27				
					14:12:57	0				
					14:12:57	0				
					14:27:55	0				
					14:28:08	0				
					14:33:22	0				
					14:35:02	0				
					14:35:47	0				
					14:36:24	0				
					15:04:07	0				
					15:05:49	516				
					08:22:37	0				
					10:39:57	0				
					10:41:37	0				
					11:42:57	0				
					14:11:02	0				
					14:16:13	0				
					14:17:02	57				
					14:17:02	57				
					14:23:54	0				
					14:26:39	0				
					14:26:39	0				
					16:01:27	0				
					16:03:09	0				
					16:07:31	0				
					16:07:50	0				
					18:49:40	33				
					18:51:43	714				
					19:05:17	33				
					19:06:17	109				
					19:13:06	16				
					19:16:00	211				
					19:25:18	0				

TELEFONO	TIPO	NÚMERO A	NÚMERO B	FECHA	HORA	DURACION SEGUNDOS	IMEI	COORDENADA	RADIOBASE	NOMBRE ASOCIADO
					19:26:42	62				
					19:31:56	29				
					19:52:14	210				
					20:31:27	42				
					20:54:37	121				
					23:15:58	0				
					18:59:45	2				
					18:59:45	1				
					11:09:49	0				
					14:49:14	0				
					13:39:26	0				

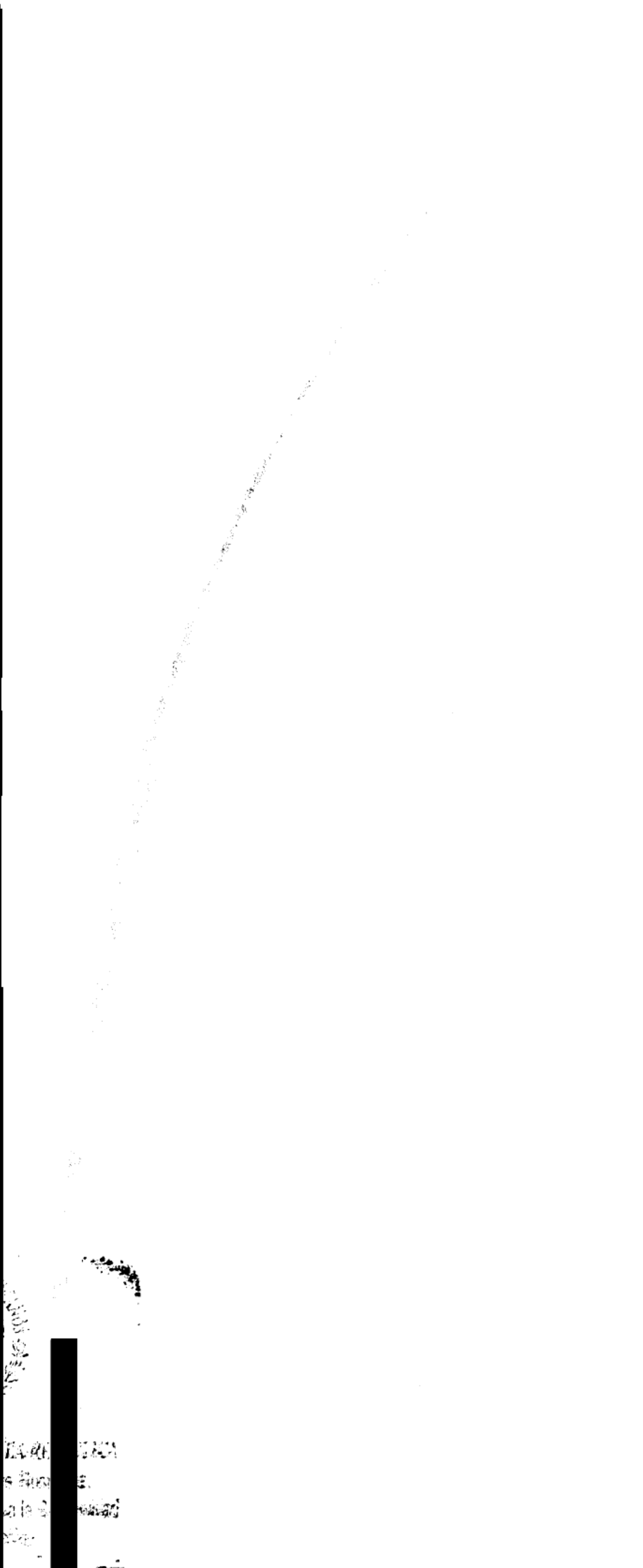

ANÁLISIS GRÁFICO CRONOLÓGICO DEL IMEI NÚMERO [REDACTED] A [REDACTED] ASÍ COMO [REDACTED] A [REDACTED] VINCULADO EN ORIGEN CON EL NÚMERO [REDACTED] REGISTRADO A NOMBRE DEL ESTUDIANTE DESAPARECIDO JORGE ANIBAL CRUZ MENDOZA REGISTRÁNDOSE SU USO COMO [REDACTED] A LOS HECHOS ACONTECIDOS EN IGUALA DE LA INDEPENDENCIA, GUERRERO, LOS DÍAS 26 Y 27 DE SEPTIEMBRE DE 2014. ASÍ COMO [REDACTED] (ABON) [REDACTED]

CONTACTO [REDACTED] VISUALIZÁNDOSE CUÁLES FUERON LOS NÚMEROS [REDACTED]

**CONTACTO RELACIONADO CON EL ESTUDIANTE DESAPARECIDO JORGE ANIBAL CRUZ MENDOZA.**

TELÉFONO	TIPO	NÚMERO A	NÚMERO B	FECHA	HORA	DURACIÓN SEGUNDOS	IMEI	COORDENADA	RADIOBASE	NOMBRE ASOCIADO
[REDACTED]	[REDACTED]	[REDACTED]	[REDACTED]	[REDACTED]	12:09:27	229	[REDACTED]	[REDACTED]	[REDACTED]	[REDACTED]
[REDACTED]	[REDACTED]	[REDACTED]	[REDACTED]	[REDACTED]	12:09:33	228	[REDACTED]	[REDACTED]	[REDACTED]	[REDACTED]
[REDACTED]	[REDACTED]	[REDACTED]	[REDACTED]	[REDACTED]	12:13:21	0	[REDACTED]	[REDACTED]	[REDACTED]	[REDACTED]
[REDACTED]	[REDACTED]	[REDACTED]	[REDACTED]	[REDACTED]	12:16:21	147	[REDACTED]	[REDACTED]	[REDACTED]	[REDACTED]
[REDACTED]	[REDACTED]	[REDACTED]	[REDACTED]	[REDACTED]	12:16:27	147	[REDACTED]	[REDACTED]	[REDACTED]	[REDACTED]
[REDACTED]	[REDACTED]	[REDACTED]	[REDACTED]	[REDACTED]	01:29:00	43	[REDACTED]	[REDACTED]	[REDACTED]	[REDACTED]
[REDACTED]	[REDACTED]	[REDACTED]	[REDACTED]	[REDACTED]	01:29:04	44	[REDACTED]	[REDACTED]	[REDACTED]	[REDACTED]
[REDACTED]	[REDACTED]	[REDACTED]	[REDACTED]	[REDACTED]	16:48:24	3633	[REDACTED]	[REDACTED]	[REDACTED]	[REDACTED]
[REDACTED]	[REDACTED]	[REDACTED]	[REDACTED]	[REDACTED]	16:40:30	2700	[REDACTED]	[REDACTED]	[REDACTED]	[REDACTED]
[REDACTED]	[REDACTED]	[REDACTED]	[REDACTED]	[REDACTED]	17:25:30	900	[REDACTED]	[REDACTED]	[REDACTED]	[REDACTED]
[REDACTED]	[REDACTED]	[REDACTED]	[REDACTED]	[REDACTED]	17:47:17	24	[REDACTED]	[REDACTED]	[REDACTED]	[REDACTED]
[REDACTED]	[REDACTED]	[REDACTED]	[REDACTED]	[REDACTED]	17:47:23	25	[REDACTED]	[REDACTED]	[REDACTED]	[REDACTED]
[REDACTED]	[REDACTED]	[REDACTED]	[REDACTED]	[REDACTED]	17:56:55	104	[REDACTED]	[REDACTED]	[REDACTED]	[REDACTED]
[REDACTED]	[REDACTED]	[REDACTED]	[REDACTED]	[REDACTED]	17:57:01	104	[REDACTED]	[REDACTED]	[REDACTED]	[REDACTED]
[REDACTED]	[REDACTED]	[REDACTED]	[REDACTED]	[REDACTED]	18:09:52	25	[REDACTED]	[REDACTED]	[REDACTED]	[REDACTED]
[REDACTED]	[REDACTED]	[REDACTED]	[REDACTED]	[REDACTED]	18:09:58	25	[REDACTED]	[REDACTED]	[REDACTED]	[REDACTED]
[REDACTED]	[REDACTED]	[REDACTED]	[REDACTED]	[REDACTED]	08:50:00	543	[REDACTED]	[REDACTED]	[REDACTED]	[REDACTED]
[REDACTED]	[REDACTED]	[REDACTED]	[REDACTED]	[REDACTED]	08:50:06	542	[REDACTED]	[REDACTED]	[REDACTED]	[REDACTED]
[REDACTED]	[REDACTED]	[REDACTED]	[REDACTED]	[REDACTED]	12:27:39	52	[REDACTED]	[REDACTED]	[REDACTED]	[REDACTED]
[REDACTED]	[REDACTED]	[REDACTED]	[REDACTED]	[REDACTED]	12:27:44	53	[REDACTED]	[REDACTED]	[REDACTED]	[REDACTED]
[REDACTED]	[REDACTED]	[REDACTED]	[REDACTED]	[REDACTED]	00:01:13	3	[REDACTED]	[REDACTED]	[REDACTED]	[REDACTED]
[REDACTED]	[REDACTED]	[REDACTED]	[REDACTED]	[REDACTED]	06:48:43	20	[REDACTED]	[REDACTED]	[REDACTED]	[REDACTED]
[REDACTED]	[REDACTED]	[REDACTED]	[REDACTED]	[REDACTED]	06:48:48	20	[REDACTED]	[REDACTED]	[REDACTED]	[REDACTED]
[REDACTED]	[REDACTED]	[REDACTED]	[REDACTED]	[REDACTED]	16:27:34	174	[REDACTED]	[REDACTED]	[REDACTED]	[REDACTED]
[REDACTED]	[REDACTED]	[REDACTED]	[REDACTED]	[REDACTED]	16:27:40	175	[REDACTED]	[REDACTED]	[REDACTED]	[REDACTED]
[REDACTED]	[REDACTED]	[REDACTED]	[REDACTED]	[REDACTED]	16:31:02	0	[REDACTED]	[REDACTED]	[REDACTED]	[REDACTED]
[REDACTED]	[REDACTED]	[REDACTED]	[REDACTED]	[REDACTED]	16:34:19	205	[REDACTED]	[REDACTED]	[REDACTED]	[REDACTED]
[REDACTED]	[REDACTED]	[REDACTED]	[REDACTED]	[REDACTED]	16:34:25	205	[REDACTED]	[REDACTED]	[REDACTED]	[REDACTED]
[REDACTED]	[REDACTED]	[REDACTED]	[REDACTED]	[REDACTED]	17:21:03	6	[REDACTED]	[REDACTED]	[REDACTED]	[REDACTED]
[REDACTED]	[REDACTED]	[REDACTED]	[REDACTED]	[REDACTED]	17:21:17	52	[REDACTED]	[REDACTED]	[REDACTED]	[REDACTED]
[REDACTED]	[REDACTED]	[REDACTED]	[REDACTED]	[REDACTED]	17:21:23	52	[REDACTED]	[REDACTED]	[REDACTED]	[REDACTED]
[REDACTED]	[REDACTED]	[REDACTED]	[REDACTED]	[REDACTED]	23:27:44	0	[REDACTED]	[REDACTED]	[REDACTED]	[REDACTED]
[REDACTED]	[REDACTED]	[REDACTED]	[REDACTED]	[REDACTED]	10:42:42	46	[REDACTED]	[REDACTED]	[REDACTED]	[REDACTED]
[REDACTED]	[REDACTED]	[REDACTED]	[REDACTED]	[REDACTED]	10:42:48	46	[REDACTED]	[REDACTED]	[REDACTED]	[REDACTED]

TELÉFONO	TIPO	NÚMERO A	NÚMERO B	FECHA	HORA	DURACIÓN SEGUNDOS	IMEI	COORDENADA	RADIOBASE	NOMBRE ASOCIADO
					11:11:42	113				
					11:11:47	114				
					11:24:56	32				
					11:25:01	33				
					12:04:59	15				
					12:05:05	15				
					12:26:50	182				
					21:39:02	12				
					22:16:21	0				
					00:41:42	18				
					00:41:47	679				
					00:53:24	11				
					00:53:54	17				
					00:53:59	18				
					15:02:42	0				
					15:12:28	136				
					15:47:27	2				
					15:47:50	110				
					16:36:32	33				
					16:52:13	44				
					17:59:31	1439				
					20:28:49	1594				
					21:20:23	545				
					13:01:48	86				
					18:49:16	7				
					18:50:03	273				
					18:54:55	243				
					18:59:17	262				
					19:04:41	297				
					19:09:52	188				
					19:14:26	259				

TELÉFONO	TIPO	NÚMERO A	NÚMERO B	FECHA	HORA	DURACIÓN SEGUNDOS	IMEI	COORDENADA	RADIOBASE	NOMBRE ASOCIADO
					19:18:56	196				
					20:43:11	516				
					22:00:15	0				
					08:18:03	1				
					08:22:50	65				
					08:54:11	74				
					09:07:28	34				
					09:14:05	57				
					09:21:37	0				
					09:27:46	0				
					10:30:22	125				
					10:43:54	686				
					10:56:29	203				
					11:15:16	43				
					11:15:43	82				
					11:18:48	80				
					11:20:55	80				
					11:33:42	77				
					11:59:17	76				
					12:03:08	18				
					12:19:27	236				
					12:31:08	70				
					12:58:35	12				
					13:46:22	57				
					15:09:37	47				
					16:13:18	46				
					16:14:43	38				
					21:08:12	0				
					21:08:32	0				
					21:08:58	0				
					21:09:14	0				
					21:09:25	0				
					01:43:18	229				
					06:15:45	48				



TELÉFONO	TIPO	NÚMERO A	NÚMERO B	FECHA	HORA	DURACIÓN SEGUNDOS	IMEI	COORDENADA	RADIOBASE	NOMBRE ASOCIADO
					06:18:45	0				
					08:08:00	220				
					08:15:10	2				
					08:30:29	77				
					08:33:11	42				
					08:35:38	7				
					08:36:29	72				
					08:38:00	39				
					08:41:02	0				
					08:44:04	42				
					08:46:59	0				
					08:48:02	164				
					08:54:39	0				
					08:59:44	0				
					09:04:32	0				
					09:19:35	0				
					09:25:22	990				
					09:47:24	0				
					09:48:56	0				
					09:49:26	100				
					09:55:00	0				
					09:55:53	152				
					09:59:21	2				
					10:00:03	0				

TELÉFONO	TIPO	NÚMERO A	NÚMERO B	FECHA	HORA	DURACIÓN SEGUNDOS	IMEI	COORDENADA	RADIOBASE	NOMBRE ASOCIADO
					10:03:27	0				
					10:03:34	0				
					10:03:40	0				
					10:03:48	0				
					10:03:55	0				
					10:04:01	0				
					10:04:07	0				
					10:04:14	0				
					10:04:21	0				
					10:04:37	0				
					10:04:40	103				
					10:04:48	0				
					10:04:57	0				
					10:05:25	0				
					10:05:36	0				
					10:05:46	0				
					10:06:13	0				
					10:06:36	0				
					10:06:45	0				
					10:06:52	0				
					10:09:52	0				
					10:19:31	0				

TELÉFONO	TIPO	NÚMERO A	NÚMERO B	FECHA	HORA	DURACIÓN SEGUNDOS	IMEI	COORDENADA	RADIOBASE	NOMBRE ASOCIADO
					10:34:53	0				
					10:35:29	37				
					10:37:22	0				
					10:40:45	0				
					10:50:14	0				
					10:52:30	423				
					10:53:56					
					10:54:57	39				
					11:00:07	227				
					11:36:57	57				
					11:43:48	149				
					11:46:25	97				
					11:48:09	842				
					12:58:19	0				
					13:48:50	59				
					13:58:26	66				
					14:22:49	96				

TELÉFONO	TIPO	NÚMERO A	NÚMERO B	FECHA	HORA	DURACIÓN SEGUNDOS	IMEI	COORDENADA	RADIOBASE	NOMBRE ASOCIADO
					15:01:46	103				
					15:04:00	46				
					15:13:26	17				
					15:40:02	0				
					15:46:44	0				
					15:54:55	0				
					16:24:37	4				
					16:26:35	1				
					16:28:28	2				
					06:42:41	0				
					06:46:09	0				
					06:51:51	0				
					08:31:22	0				
					08:53:35	0				
					08:58:36	318				
					09:16:47	106				
					09:23:01	199				
					09:57:02	49				
					12:34:49	58				
					12:55:30	81				
					13:05:35	151				
					13:10:18	39				
					13:17:22	22				
					13:19:41	25				
					13:20:40	13				

TELÉFONO	TIPO	NÚMERO A	NÚMERO B	FECHA	HORA	DURACIÓN SEGUNDOS	IMEI	COORDENADA	RADIOBASE	NOMBRE ASOCIADO
					13:21:33	10				
					13:22:26	36				
					13:36:45	19				
					13:47:51	32				
					13:56:27	42				
					14:10:38	0				
					14:56:28	0				
					10:47:44	0				
					11:03:56	641				
					11:15:05	045				
					10:41:29	0				
					10:41:36	0				
					10:41:42	0				
					10:42:17	1				
					10:44:43	0				
					10:45:37	14				
					10:53:42	97				
					11:03:00	0				
					11:12:36	17				
					11:14:35	253				
					11:30:27	169				
					11:38:15	190				
					12:02:44	136				
					13:03:13	591				
					13:14:35	121				
					13:19:51	541				
					13:21:30	51				
					13:29:51	448				

TELÉFONO	TIPO	NÚMERO A	NÚMERO B	FECHA	HORA	DURACIÓN SEGUNDOS	IMEI	COORDENADA	RADIOBASE	NOMBRE ASOCIADO
					13:31:26	70				
					13:40:04	69				
					13:48:37	52				
					13:54:44	129				
					14:07:29	35				
					14:57:12	25				
					15:50:37	6				
					15:55:39	0				
					15:56:23	225				
					16:16:55	3				
					16:18:18	22				
					16:21:05	160				
					16:23:45	22				
					16:24:36	11				
					16:27:29	2				
					16:27:46	83				
					16:30:46	247				
					19:08:50	17				
					11:20:10	0				
					11:22:36	0				

TELÉFONO	TIPO	NÚMERO A	NÚMERO B	FECHA	HORA	DURACIÓN SEGUNDOS	IMEI	COORDENADA	RADIOBASE	NOMBRE ASOCIADO
					15:26:31	3				
					15:31:07	0				
					15:32:13	24				
					06:43:36	0				
					06:44:21	0				
					06:45:32	0				
					06:56:37	0				
					07:05:06	0				
					08:06:20	24				
					08:06:01	43				
					08:07:54	849				
					08:25:51	0				
					08:27:12	114				
					08:30:37	103				
					08:37:24	41				
					08:38:27	141				
					09:57:16	56				
					10:01:04	0				
					10:03:56	0				
					10:10:51	79				
					10:29:23	102				

TELÉFONO	TIPO	NÚMERO A	NÚMERO B	FECHA	HORA	DURACIÓN SEGUNDOS	IMEI	COORDENADA	RADIOBASE	NOMBRE ASOCIADO
					13:43:55	37				
					14:06:17	253				
					14:15:42	795				
					15:17:50	0				
					15:33:57	731				
					16:39:05	79				
					16:48:58	276				
					16:58:52	107				
					17:05:22	222				
					17:57:13	206				
					18:09:17	170				
					18:15:34	0				
					18:24:38	35				
					18:27:09	350				
					18:43:25	4				
					18:43:51	5				
					18:44:12	20				
					18:45:36	221				
					19:04:46	0				
					07:15:15	197				
					07:58:13	598				
					08:08:20	0				
					08:43:07	206				



TELÉFONO	TIPO	NÚMERO A	NÚMERO B	FECHA	HORA	DURACIÓN SEGUNDOS	IMEI	COORDENADA	RADIOBASE	NOMBRE ASOCIADO
					08:46:38	0				
					08:46:51	234				
					08:50:59	265				
					08:55:37	283				
					09:21:23	39				
					10:00:12	123				
					11:01:08	14				
					11:01:45	34				
					11:19:54	42				
					11:52:31	392				
					12:03:18	5				
					12:03:39	1				
					12:04:01	75				
					12:06:54	36				
					12:10:44	76				
					12:14:13	52				
					12:17:15	0				
					12:17:50	5				
					12:22:56	193				
					12:36:54	48				
					14:04:04	52				
					14:05:25	2				
					14:07:15	51				
					14:16:47	64				
					14:55:06	3				
					14:55:44	3				

TELÉFONO	TIPO	NÚMERO A	NÚMERO B	FECHA	HORA	DURACIÓN SEGUNDOS	IMEI	COORDENADA	RADIOBASE	NOMBRE ASOCIADO
					15:02:11	1				
					15:03:23	3				
					15:08:01	4				
					15:36:55	32				
					16:26:02	150				
					17:21:05	35				
					17:34:52	10				
					17:36:43	901				
					18:21:30	108				
					18:35:21	65				
					18:36:53	22				
					18:37:55	64				
					18:45:01	165				
					18:49:56	56				
					18:54:55	486				
					19:10:34	99				
					19:17:05	45				
					19:30:23	13				
					19:32:49	75				
					19:34:01	116				
					19:56:55	58				
					19:59:07	28				
					20:00:14	47				

TELÉFONO	TIPO	NÚMERO A	NÚMERO B	FECHA	HORA	DURACIÓN SEGUNDOS	IMEI	COORDENADA	RADIOBASE	NOMBRE ASOCIADO
					20:15:31	29				
					20:18:21	22				
					20:22:59	28				
					20:26:13	38				
					20:28:17	47				
					21:59:22	45				
					06:35:40	1				
					06:36:44	404				
					06:48:36	165				
					07:01:47	0				
					07:05:55	0				
					08:27:51	623				
					08:39:24	482				
					08:49:11	582				
					09:02:15	20				
					10:23:50	157				
					10:26:42	217				
					10:30:31	18				
					10:31:03	165				
					10:34:04	65				
					10:36:12	139				
					10:47:52	84				
					10:54:48	17				

TELÉFONO	TIPO	NÚMERO A	NÚMERO B	FECHA	HORA	DURACIÓN SEGUNDOS	IMEI	COORDENADA	RADIOBASE	NOMBRE ASOCIADO
					10:56:41	219				
					11:03:58	110				
					11:54:38	149				
					12:13:37	44				
					12:19:24	40				
					12:23:40	33				
					12:32:38	63				
					12:44:09	62				
					12:50:11	239				
					13:01:36	20				
					13:24:46	153				
					13:31:24	0				
					13:58:43	1				
					14:06:16	4				
					14:07:30	5				
					14:13:46	3				
					14:15:35	3				
					15:02:48	6				
					15:06:44	73				
					15:20:48	53				
					16:19:43	24				
					16:23:45	0				
					16:24:08	0				
					16:27:10	73				
					16:31:45	51				
					16:35:57	36				

TELÉFONO	TIPO	NÚMERO A	NÚMERO B	FECHA	HORA	DURACIÓN SEGUNDOS	IMEI	COORDENADA	RADIOBASE	NOMBRE ASOCIADO
					17:06:53	28				
					17:14:12	1531				
					18:29:32	17				
					18:57:32	266				
					19:23:02	131				
					19:30:50	31				
					19:31:12	11				
					19:32:15	246				
					19:40:14	556				
					08:33:13	0				
					08:41:42	0				
					09:23:38	43				
					10:20:06	110				
					10:37:06	30				
					12:35:52	65				
					12:43:29	61				
					12:45:50	77				
					13:10:29	114				
					13:25:32	170				
					13:35:52	18				
					13:37:12	1				
					13:39:42	37				

TELÉFONO	TIPO	NÚMERO A	NÚMERO B	FECHA	HORA	DURACIÓN SEGUNDOS	IMEI	COORDENADA	RADIOBASE	NOMBRE ASOCIADO
					08:26:40	0				
					08:43:04	0				
					08:45:06	0				
					11:36:54	30				
					11:40:29	70				
					12:06:07	1405				
					13:35:22	6				
					13:36:12	23				
					13:44:08	27				
					13:52:05	53				
					13:59:01	22				
					14:03:12	23				
					14:09:21	0				
					14:18:47	0				
					20:02:57	0				
					13:09:55	0				
					13:16:56	0				
					13:57:03	0				
					13:58:11	0				
					15:30:21	0				
					16:43:45	64				
					16:46:32	29				
					17:03:17	44				

TELÉFONO	TIPO	NÚMERO A	NÚMERO B	FECHA	HORA	DURACIÓN SEGUNDOS	IMEI	COORDENADA	RADIOBASE	NOMBRE ASOCIADO
					17:04:57	82				
					17:10:05	1				
					17:10:43	191				
					17:23:48	31				
					17:34:45	0				
					17:38:08	57				
					08:38:45	0				
					08:39:33	0				
					08:40:43	24				
					08:41:26	185				
					08:48:45	143				
					08:52:37	11				
					08:54:08	0				
					08:55:47	130				
					09:11:57	5				
					09:15:04	341				
					09:22:07	0				
					09:23:28	4				
					09:25:58	0				
					09:33:16	17				
					09:34:39	177				
					09:40:20	1972				
					10:22:13	1412				
					11:15:39	2				
					11:16:15	64				
					21:26:33	0				
					21:44:30	1				
					10:06:22	0				
					10:16:15	0				
					10:29:57	141				
					10:51:28	0				

TELÉFONO	TIPO	NÚMERO A	NÚMERO B	FECHA	HORA	DURACIÓN SEGUNDOS	IMEI	COORDENADA	RADIOBASE	NOMBRE ASOCIADO
					12:01:14	0				
					12:03:36	584				
					12:14:20	46				
					12:21:29	27				
					14:12:57	0				
					14:27:55	0				
					14:28:08	0				
					14:33:22	0				
					14:35:02	0				
					14:35:47	0				
					14:36:24	0				
					15:04:07	0				
					15:05:49	516				
					10:39:57	0				
					10:41:37	0				
					14:11:02	0				
					14:16:13	0				
					14:17:02	57				
					14:23:54	0				
					14:26:39	0				
					16:01:27	0				
					16:07:31	0				



TELÉFONO	TIPO	NÚMERO A	NÚMERO B	FECHA	HORA	DURACIÓN SEGUNDOS	IMEI	COORDENADA	RADIOBASE	NOMBRE ASOCIADO
					16:07:50	0				
					18:49:40	33				
					18:51:43	714				
					19:05:17	33				
					19:06:17	109				
					19:13:06	16				
					19:16:00	211				
					19:25:18	0				
					19:26:42	62				
					19:31:56	29				
					19:52:14	210				
					20:31:27	42				
					20:54:17	121				
					15:21:04	0				
					15:28:52	1612				
					15:28:53	900				
					15:28:53	1612				
					15:41:21	4				
					17:31:26	369				
					17:31:27	1269				
					17:31:27	3069				
					20:10:39	109				
					06:07:03	388				
					06:07:52	0				
					09:48:28	47				
					15:55:59	26				
					22:13:28	3600				
					22:13:28	4500				

TELÉFONO	TIPO	NÚMERO A	NÚMERO B	FECHA	HORA	DURACIÓN SEGUNDOS	IMEI	COORDENADA	RADIOBASE	NOMBRE ASOCIADO
					23:56:36	1800				
					09:38:51	4500				
					09:38:51	1800				
					11:38:51	1800				
					12:47:10	2700				
					12:47:10	4500				
					12:47:10	3600				
					13:54:39	0				
					14:47:10	900				
					14:47:10	4500				
					14:47:10	6300				
					14:47:10	7200				
					15:00:43	0				
					17:02:10	900				
					17:24:05	3600				
					17:24:05	4500				
					19:39:05	6300				
					19:45:38	39				
					20:09:05	3600				
					20:24:05	900				
					21:54:36	28				
					22:09:05	2700				
					22:24:05	900				

TELÉFONO	TIPO	NÚMERO A	NÚMERO B	FECHA	HORA	DURACIÓN SEGUNDOS	IMEI	COORDENADA	RADIOBASE	NOMBRE ASOCIADO
					02:36:14	57				
					09:06:08	90				
					09:18:51	0				
					09:38:37	56				
					09:39:36	4500				
					09:39:36	3600				
					09:55:47	23				
					10:03:27	65				
					10:08:24	81				
					10:09:36	4500				
					10:11:21	348				
					11:10:23	118				
					11:50:20	115				
					11:52:32	414				
					11:54:36	2700				
					11:54:36	4500				
					13:54:36	3600				
					14:09:36	2700				
					15:53:07	95				
					15:54:36	5400				
					17:54:36	1800				
					18:33:33	0				
					18:35:19	0				
					18:39:14	0				
					18:53:05	82				
					18:54:36	3600				
					18:54:36	4500				
					18:54:36	2700				

TELÉFONO	TIPO	NÚMERO A	NÚMERO B	FECHA	HORA	DURACIÓN SEGUNDOS	IMEI	COORDENADA	RADIOBASE	NOMBRE ASOCIADO
					18:56:30	0				
					18:58:14	0				
					21:15:27	0				
					21:27:59	189				
					21:41:13	44				
					22:09:36	1800				
					22:09:36	2700				
					22:11:47	34				
					22:16:54	55				
					22:28:27	45				
					23:14:50	42				
					23:27:37	39				
					23:28:40	10				
					03:37:33	900				
					07:41:34	900				
					08:48:24	237				
					09:53:23	3600				
					10:36:07	8				
					10:39:14	115				
					11:21:05	0				
					12:08:23	4024				
					13:11:44	59				
					13:13:22	112				
					14:00:28	1337				

TELÉFONO	TIPO	NÚMERO A	NÚMERO B	FECHA	HORA	DURACION SEGUNDOS	IMEI	COORDENADA	RADIOBASE	NOMBRE ASOCIADO
					14:22:46	1800				
					15:52:46	900				
					16:07:46	23				
					16:08:10	2700				
					16:08:10	1800				
					16:23:10	1800				
					18:23:10	2700				
					18:34:10	0				
					18:35:48	0				
					18:41:13	0				
					18:46:59	0				
					18:47:59	0				
					19:27:56	0				
					20:18:02	21				
					20:19:50	47				
					20:38:10	2700				
					20:41:16	102				
					20:43:30	236				
					20:48:36	96				
					20:50:41	57				
					21:27:55	31				
					22:21:14	35				

TELÉFONO	TIPO	NÚMERO A	NÚMERO B	FECHA	HORA	DURACIÓN SEGUNDOS	IMEI	COORDENADA	RADIOBASE	NOMBRE ASOCIADO
					22:23:48	0				
					22:24:19	19				
					22:25:24	122				
					22:35:43	46				
					22:37:43	0				
					22:58:43	156				
					23:35:53	134				
					23:38:10	2700				
					23:42:52	435				
					01:21:05	46				
					02:38:10	2700				
					05:38:10	2700				
					08:38:10	2700				
					10:00:07	20				
					10:04:13	150				
					10:07:14	129				
					10:40:03	106				
					11:23:10	1800				
					11:23:10	2700				
					11:38:10	1800				
					12:30:55	45				
					13:15:10	29				

TELÉFONO	TIPO	NÚMERO A	NÚMERO B	FECHA	HORA	DURACIÓN SEGUNDOS	IMEI	COORDENADA	RADIOBASE	NOMBRE ASOCIADO
					13:27:08	58				
					13:38:10	2700				
					13:38:10	1800				
					13:45:12	94				
					13:47:29	48				
					13:50:31	95				
					13:53:58	20				
					14:20:33	53				
					14:26:25	572				
					15:38:10	5400				
					15:38:10	4500				
					15:38:10	3600				
					16:45:03	86				
					17:23:04	227				
					17:29:17	98				
					17:31:43	160				
					17:39:18	270				
					17:50:59	120				
					17:53:10	4500				
					17:58:53	158				
					18:48:35	46				
					19:10:47	81				

TELÉFONO	TIPO	NÚMERO A	NÚMERO B	FECHA	HORA	DURACIÓN SEGUNDOS	IMEI	COORDENADA	RADIOBASE	NOMBRE ASOCIADO
					20:21:20	33				
					20:38:10	5400				
					22:09:53	0				
					22:15:12	0				
					22:53:10	900				
					23:12:57	0				
					23:31:48	45				
					23:38:10	1800				
					00:05:52	135				
					00:08:06	65				
					00:17:24	122				
					00:43:15	86				
					00:45:35	1				
					02:37:18	1				
					11:44:58	1800				
					12:35:58	29				
					12:37:24	105				
					13:31:17	125				
					13:33:55	58				
					13:44:58	1800				
					13:44:58	2700				
					13:44:58	900				



TELÉFONO	TIPO	NÚMERO A	NÚMERO B	FECHA	HORA	DURACIÓN SEGUNDOS	IMEI	COORDENADA	RADIOBASE	NOMBRE ASOCIADO
					13:58:03	2				
					15:18:42	1				
					15:44:58	900				
					15:44:58	1800				
					15:59:58	1800				
					16:15:10	7				
					16:59:06	404				
					17:59:58	2700				
					17:59:58	1800				
					18:15:03	15				
					20:59:58	2700				
					20:59:58	900				
					23:14:58	2700				
					23:14:58	1800				
					00:14:58	1800				
					00:17:23	102				
					00:32:49	101				
					01:03:26	28				
					01:06:21	0				
					01:07:39	32				
					01:27:08	0				
					01:30:55	33				
					01:39:14	21				

TELÉFONO	TIPO	NÚMERO A	NÚMERO B	FECHA	HORA	DURACIÓN SEGUNDOS	IMEI	COORDENADA	RADIOBASE	NOMBRE ASOCIADO
					01:41:33	51				
					02:12:04	13				
					03:21:02	1800				
					03:48:12	75				
					03:52:02	0				
					05:36:02	900				
					12:56:58	28				
					12:58:26	18				
					13:20:25	189				
					14:02:20	2700				
					14:02:20	900				
					14:11:38	151				
					14:15:21	146				
					16:03:57	0				
					16:14:37	37				
					16:17:20	2700				
					18:32:20	4500				
					19:17:20	1800				
					19:49:31	106				
					21:00:40	251				
					21:17:20	7200				
					21:17:20	5400				

TELÉFONO	TIPO	NÚMERO A	NÚMERO B	FECHA	HORA	DURACIÓN SEGUNDOS	IMEI	COORDENADA	RADIOBASE	NOMBRE ASOCIADO
					21:55:47	46				
					21:56:54	1				
					21:57:09	101				
					22:02:20	3600				
					23:27:49	19				
					00:32:20	1800				
					00:32:20	900				
					10:14:29	74				
					10:16:41	4500				
					10:31:06	0				
					11:25:58	36				
					12:46:41	5400				
					12:46:41	3600				
					13:53:23	43				
					14:36:43	53				
					14:44:32	89				
					14:46:41	900				
					15:01:41	2700				
					15:16:41	2700				
					15:16:41	1800				
					15:27:57	46				
					15:52:07	283				
					15:59:52	109				

TELÉFONO	TIPO	NÚMERO A	NÚMERO B	FECHA	HORA	DURACIÓN SEGUNDOS	IMEI	COORDENADA	RADIOBASE	NOMBRE ASOCIADO
					16:40:51	105				
					16:42:54	78				
					16:44:30	76				
					16:46:06	55				
					16:46:41	2700				
					16:49:35	50				
					16:53:55	32				
					17:05:04	9				
					17:08:47	24				
					17:09:44	34				
					17:24:42	36				
					17:46:41	900				
					17:52:11	290				
					18:16:41	2628				
					18:16:41	3528				
					18:31:01	178				
					18:37:46	66				
					18:46:41	900				
					18:54:25	12				
					19:34:58	159				

TELÉFONO	TIPO	NÚMERO A	NÚMERO B	FECHA	HORA	DURACIÓN SEGUNDOS	IMEI	COORDENADA	RADIOBASE	NOMBRE ASOCIADO
					19:45:29	8100				
					20:00:29	4500				
					20:26:14	13				
					20:26:47	42				
					20:29:02	24				
					20:33:06	109				
					21:07:24	68				
					22:04:28	71				
					22:06:56	98				
					22:09:00	69				
					22:15:29	900				
					22:15:29	1800				
					22:17:35	76				
					22:41:52	35				
					22:50:55	15				
					22:51:38	45				
					22:52:46	94				
					23:15:29	900				
					00:08:04	64				
					00:09:29	66				
					11:49:09	900				

TELÉFONO	TIPO	NÚMERO A	NÚMERO B	FECHA	HORA	DURACIÓN SEGUNDOS	IMEI	COORDENADA	RADIOBASE	NOMBRE ASOCIADO
					12:18:45	57				
					12:38:42	1800				
					12:38:42	900				
					12:53:21	111				
					13:07:02	237				
					14:33:47	47				
					14:38:42	1800				
					15:28:43	16				
					15:33:32	12				
					15:42:00	34				
					16:02:35	48				
					16:38:42	900				
					12:39:14	461				
					13:43:57	458				
					17:00:30	822				
					17:49:57	900				
					12:03:21	30				
					12:04:19	3600				
					12:04:19	4500				
					12:04:19	1800				
					12:05:07	34				
					12:07:18	26				
					12:08:03	34				
					12:57:22	43				
					13:04:33	34				
					13:15:04	23				
					13:30:21	60				
					13:34:19	3600				
					13:34:19	4500				
					13:34:19	5400				

TELÉFONO	TIPO	NÚMERO A	NÚMERO B	FECHA	HORA	DURACIÓN SEGUNDOS	IMEI	COORDENADA	RADIOBASE	NOMBRE ASOCIADO
					13:34:37	96				
					13:36:34	29				
					13:53:51	93				
					13:58:01	23				
					14:04:19	900				
					14:17:33	41				
					14:33:22	28				
					14:38:31	42				
					15:04:19	5400				
					15:04:19	1800				
					15:14:15	88				
					15:49:19	1800				
					16:08:43	8				
					16:32:05	15				
					16:32:05	15				
					16:34:19	6300				
					16:49:19	3600				
					17:04:19	1800				
					18:19:19	5400				
					19:04:19	2700				
					19:04:19	1800				
					19:19:19	900				
					19:25:15	12				

TELÉFONO	TIPO	NÚMERO A	NÚMERO B	FECHA	HORA	DURACIÓN SEGUNDOS	IMEI	COORDENADA	RADIOBASE	NOMBRE ASOCIADO
					19:49:19	9000				
					20:04:19	3600				
					20:04:19	5400				
					20:49:19	900				
					22:19:19	10800				
					22:44:49	0				
					23:04:19	2700				
					01:19:19	9900				
					01:19:19	1800				
					02:04:19	1800				
					04:04:19	9000				
					04:19:19	2700				
					06:19:19	900				
					06:34:19	7200				
					06:49:19	4500				
					06:49:19	3600				
					07:47:50	203				
					07:49:19	1800				
					08:13:22	25				
					08:20:18	434				
					08:34:19	6300				
					08:49:19	1800				
					09:18:22	129				



TELÉFONO	TIPO	NÚMERO A	NÚMERO B	FECHA	HORA	DURACIÓN SEGUNDOS	IMEI	COORDENADA	RADIOBASE	NOMBRE ASOCIADO
					09:19:19	900				
					10:19:19	889				
					10:34:56	839				
					10:53:24	4957				
					10:53:24	4057				
					11:23:24	900				
					11:59:24	20				
					12:08:24	457				
					12:12:50	13				
					12:14:08	79				
					12:16:13	2700				
					12:16:13	6300				
					12:16:13	4500				
					12:19:05	187				
					13:46:13	900				
					14:01:13	6300				
					14:01:13	2700				
					14:16:13	5400				
					14:31:02	38				
					14:31:13	900				
					15:08:10	24				
					16:07:07	16				
					16:16:13	5400				
					16:31:13	900				
					16:31:13	3600				

TELÉFONO	TIPO	NÚMERO A	NÚMERO B	FECHA	HORA	DURACIÓN SEGUNDOS	IMEI	COORDENADA	RADIOBASE	NOMBRE ASOCIADO
					16:46:13	2700				
					14:26:12	2700				
					14:26:12	3600				
					15:50:04	900				
					11:49:31	900				
					14:26:49	3600				
					14:26:49	6300				
					14:26:49	4500				
					14:55:33	10				
					14:57:27	44				
					15:11:53	10				
					15:18:00	33				
					15:19:30	29				
					15:27:39	185				
					15:37:08	16				
					15:35:07	21				
					15:49:18	16				
					16:11:49	8100				
					16:11:49	7200				
					16:56:49	3600				
					17:04:31	0				
					18:05:15	121				
					18:15:23	19				
					18:26:49	8100				
					18:26:49	4500				
					18:51:52	38				
					18:56:56	515				
					19:23:43	0				
					19:41:49	900				
					19:47:38	0				
					20:41:49	1800				
					20:41:49	4863				
					21:03:54	17				
					21:10:33	106				
					21:26:49	1263				
					02:37:57	14				
					03:49:49	1800				
					03:49:49	2436				
					03:49:49	900				
					04:04:49	900				
					13:00:31	1710				

TELÉFONO	TIPO	NÚMERO A	NÚMERO B	FECHA	HORA	DURACIÓN SEGUNDOS	IMEI	COORDENADA	RADIOBASE	NOMBRE ASOCIADO
					13:00:31	3510				
					13:00:31	4410				
					13:01:06	29				
					13:04:29	26				
					13:15:31	2610				
					13:17:49	137				
					13:22:36	150				
					13:36:40	72				
					14:01:57	35				
					14:14:01	7200				
					14:21:33	22				
					14:44:01	2700				
					14:59:01	1800				
					15:11:04	66				
					15:15:36	6				
					15:20:02	8				
					15:29:06	28				
					15:37:22	253				
					15:43:26	530				
					16:02:30	0				
					16:11:22	0				
					16:13:03	0				
					16:14:01	5298				
					16:14:01	4398				
					16:14:01	3600				
					16:14:01	6198				
					16:14:55	0				
					16:17:48	0				
					16:20:05	0				
					16:21:42	0				
					16:27:50	0				
					16:29:27	0				
					17:17:32	0				
					17:23:25	0				
					17:24:51	20				
					18:01:47	4500				
					18:01:47	7200				
					18:01:47	6300				
					18:42:07	0				
					18:48:34	0				
					19:05:32	27				
					19:16:47	900				
					19:21:05	58				
					20:01:47	1774				
					20:01:47	900				
					20:15:55	26				

TELÉFONO	TIPO	NÚMERO A	NÚMERO B	FECHA	HORA	DURACIÓN SEGUNDOS	IMEI	COORDENADA	RADIOBASE	NOMBRE ASOCIADO
					20:16:47	874				
					20:24:56	14				
					20:32:30	4500				
					20:32:30	8100				
					20:36:22	26				
					21:04:18	0				
					21:04:21	0				
					21:12:08	37				
					21:17:30	900				
					21:32:47	0				
					21:34:57	0				
					21:39:34	0				
					21:43:39	0				
					21:45:18	0				
					21:52:27	0				
					21:53:33	0				
					22:04:49	0				
					22:05:32	0				
					22:18:44	812				
					02:09:16	1023				
					02:09:16	900				
					09:35:15	3103				
					10:26:59	741				
					10:39:59	6300				
					10:39:59	7200				
					11:10:55	34				
					12:37:36	173				
					12:39:59	6300				
					12:39:59	7200				
					12:54:59	3600				
					13:20:10	16				
					13:24:59	3600				
					13:28:11	52				
					14:13:55	27				
					14:14:52	45				
					14:39:59	9000				
					14:54:32	109				
					14:54:59	3600				
					14:54:59	7200				
					14:59:19	0				
					16:03:33	24				
					16:27:37	0				

TELÉFONO	TIPO	NÚMERO A	NÚMERO B	FECHA	HORA	DURACIÓN SEGUNDOS	IMEI	COORDENADA	RADIOBASE	NOMBRE ASOCIADO
					16:53:46	718				
					17:09:59	7200				
					17:09:59	900				
					17:09:59	4500				
					17:19:42	15				
					17:20:30	8				
					17:21:01	9				
					17:44:29	13				
					18:22:23	70				
					19:09:59	5400				
					19:09:59	4500				
					19:09:59	6300				
					19:09:59	3600				
					19:53:18	0				
					20:23:27	0				
					20:25:39	0				
					20:35:51	1622				
					21:02:54	674				
					21:14:09	3600				
					07:47:40	6300				
					07:47:40	2700				
					07:47:40	5400				
					07:47:40	9000				
					08:00:45	0				
					08:53:21	29				
					10:02:47	29				
					10:09:23	205				
					10:17:40	5400				
					10:17:40	8100				
					10:32:15	15				
					10:32:40	1800				
					10:46:19	70				
					10:47:40	900				
					12:32:40	8100				
					12:32:40	3600				
					12:32:40	6300				
					12:32:40	2700				
					12:36:42	47				
					12:39:06	0				
					14:47:40	6300				
					14:47:40	4500				
					14:49:45	0				
					15:17:40	2700				

TELÉFONO	TIPO	NÚMERO A	NÚMERO B	FECHA	HORA	DURACIÓN SEGUNDOS	IMEI	COORDENADA	RADIOBASE	NOMBRE ASOCIADO
					15:32:40	1800				
					16:24:12	0				
					16:26:38	71				
					16:32:40	900				
					16:32:40	4500				
					16:32:40	2700				
					10:37:42	1800				
					11:09:19	194				
					11:15:04	7200				
					11:15:04	3600				
					11:15:04	1800				
					11:15:04	4500				
					11:50:39	36				
					12:02:55	50				
					13:15:04	900				
					15:44:27	2700				
					15:44:27	3600				
					15:45:37	25				
					15:52:50	5				
					15:53:51	14				
					16:04:39	19				
					16:09:39	168				
					16:28:29	801				
					17:24:05	900				
					11:00:45	3197				
					11:29:23	51				
					11:30:45	900				
					11:30:53	488				
					11:45:45	497				
					12:21:07	3782				
					12:21:07	3600				
					12:21:07	2700				
					12:23:11	46				
					12:40:48	96				
					12:56:37	90				
					13:01:12	16				
					13:03:50	42				
					13:11:43	14				
					13:18:40	52				
					13:24:10	7200				
					13:24:10	4500				
					13:30:16	26				
					13:46:19	36				
					14:04:29	0				

TELÉFONO	TIPO	NÚMERO A	NÚMERO B	FECHA	HORA	DURACIÓN SEGUNDOS	IMEI	COORDENADA	RADIOBASE	NOMBRE ASOCIADO
					14:15:13	34				
					14:25:39	49				
					14:47:12	33				
					15:12:46	210				
					15:24:10	3300				
					15:24:10	1800				
					15:58:17	14				
					16:10:10	27				
					16:13:57	0				
					16:20:45	290				
					16:30:23	900				
					16:45:23	697				
					17:00:47	17				
					17:04:38	6300				
					17:19:38	1800				
					17:19:38	4500				
					17:19:38	3600				
					17:58:04	54				
					18:24:34	42				
					18:35:02	94				
					18:41:59	5				
					18:42:41	2				
					18:43:38	4				
					18:49:38	2004				
					18:49:38	900				
					18:49:38	1800				
					20:57:37	450				
					22:08:11	60				
					22:33:19	8				
					22:44:04	7				
					23:44:13	900				
					07:55:38	7200				
					07:55:38	5400				
					08:03:00	62				
					08:11:08	41				
					08:15:15	66				
					08:25:57	48				
					08:28:20	32				
					08:35:52	0				
					08:40:38	1800				
					08:57:36	109				
					09:21:15	184				
					09:38:21	97				
					13:34:49	5116				
					13:36:27	21				
					13:37:09	55				

TELÉFONO	TIPO	NÚMERO A	NÚMERO B	FECHA	HORA	DURACIÓN SEGUNDOS	IMEI	COORDENADA	RADIOBASE	NOMBRE ASOCIADO
					13:38:32	45				
					13:40:20	128				
					13:44:16	48				
					13:46:48	280				
					13:49:49	1516				
					14:08:30	80				
					14:11:09	104				
					14:22:15	110				
					15:00:36	6300				
					15:00:36	1800				
					15:00:36	7200				
					15:17:06	79				
					15:45:16	67				
					15:57:12	18				
					16:15:10	23				
					16:15:53	40				
					16:17:55	215				
					16:33:43	56				
					17:00:36	4810				
					17:00:36	1800				
					17:21:43	218				
					18:25:16	41				
					18:31:39	765				
					18:44:41	5771				
					18:44:41	5400				
					18:59:41	2171				
					18:59:41	3600				
					19:06:18	96				
					19:09:42	62				
					19:18:04	0				
					19:20:23	105				
					19:30:20	33				
					19:37:24	0				
					19:37:53	0				
					20:23:19	11				
					20:38:41	1416				
					20:38:41	900				
					21:02:21	6				
					21:02:38	900				
					21:02:38	1425				
					00:48:23	20				
					01:06:10	1323				
					01:28:13	8100				
					01:43:13	1800				
					03:43:13	1800				
					03:43:13	900				



TELÉFONO	TIPO	NÚMERO A	NÚMERO B	FECHA	HORA	DURACIÓN SEGUNDOS	IMEI	COORDENADA	RADIOBASE	NOMBRE ASOCIADO
					03:43:13	2821				
					04:13:13	900				
					05:40:40	1324				
					05:40:40	900				
					06:02:44	4056				
					06:17:44	3156				
					06:32:44	1800				
					07:38:55	1952				
					08:23:55	152				
					08:36:44	0				
					08:44:04	0				
					08:44:34	316				
					08:50:11	2700				
					08:50:11	900				
					09:23:06	900				
					09:40:22	74				
					09:42:07	82				
					10:04:52	48				
					10:34:46	9				
					10:35:18	74				
					11:53:08	45				
					12:03:16	136				
					12:05:37	1800				
					12:05:37	2700				
					12:06:34	32				
					12:08:28	0				
					12:08:41	0				
					12:15:44	49				
					12:27:21	0				
					13:17:35	6300				
					13:17:35	1800				
					13:27:44	65				
					13:32:35	3600				
					15:02:35	7200				
					15:16:55	139				

TELÉFONO	TIPO	NÚMERO A	NÚMERO B	FECHA	HORA	DURACIÓN SEGUNDOS	IMEI	COORDENADA	RADIOBASE	NOMBRE ASOCIADO
					15:17:35	1800				
					15:35:10	48				
					15:44:07	179				
					15:55:50	56				
					15:58:32	31				
					16:14:57	231				
					16:19:08	130				
					16:33:18	28				
					16:34:57	37				
					16:44:31	34				
					16:48:32	35				
					16:50:12	460				
					17:02:35	7200				
					17:17:35	1800				
					18:31:26	28				
					18:47:58	59				
					19:02:35	4500				

TELÉFONO	TIPO	NÚMERO A	NÚMERO B	FECHA	HORA	DURACIÓN SEGUNDOS	IMEI	COORDENADA	RADIOBASE	NOMBRE ASOCIADO
					19:02:35	5400				
					19:02:35	7200				
					20:08:44	33				
					20:10:01	347				
					20:16:46	233				
					20:17:35	900				
					20:43:41	581				
					20:52:15	63				
					20:54:00	281				
					21:02:35	1723				
					21:17:35	823				
					22:55:12	5				
					23:49:10	5400				
					00:04:10	2700				
					01:34:10	2480				
					01:49:10	1580				
					02:15:31	5400				
					02:15:31	2700				
					02:45:31	1800				
					03:45:31	1785				
					03:45:31	2685				
					04:00:31	900				
					04:00:31	1785				
					05:40:16	1800				
					05:40:16	2700				
					05:40:16	3127				
					06:48:35	5400				
					07:18:35	1800				
					08:18:35	1410				
					08:18:35	900				
					09:39:06	49				
					09:54:19	44				
					09:55:28	4500				
					09:55:28	3600				
					09:56:23	330				
					10:02:22	43				

TELÉFONO	TIPO	NÚMERO A	NÚMERO B	FECHA	HORA	DURACIÓN SEGUNDOS	IMEI	COORDENADA	RADIOBASE	NOMBRE ASOCIADO
					10:04:30	2				
					10:12:29	26				
					10:14:19	49				
					10:14:56	15				
					10:15:27	80				
					10:20:16	62				
					10:21:43	3				
					10:25:12	131				
					10:25:28	900				
					09:29:41	900				
					13:41:07	27				
					13:41:56	31				
					14:22:22	35				
					14:32:59	15				
					14:46:02	18				
					14:47:29	389				
					12:21:18	1800				
					12:52:59	865				
					13:08:01	900				
					10:00:20	900				
					10:00:20	1800				
					14:30:11	2700				
					14:30:11	900				
					17:41:16	5999				
					17:41:16	3600				
					17:41:16	5099				
					17:48:05	71				
					17:51:11	74				
					18:22:39	2				
					18:51:44	534				
					19:15:29	110				
					19:21:16	900				
					19:25:50	190				
					19:28:50	77				
					13:23:52	4500				
					13:23:52	6300				
					13:23:52	8100				
					13:40:21	38				
					13:56:49	72				
					15:38:52	9000				
					15:53:52	7200				
					16:04:26	0				
					16:04:37	0				

TELÉFONO	TIPO	NÚMERO A	NÚMERO B	FECHA	HORA	DURACION SEGUNDOS	IMEI	COORDENADA	RADIOBASE	NOMBRE ASOCIADO
					16:08:05	0				
					16:08:51	56				
					16:23:52	1800				
					18:08:52	7200				
					18:08:52	6300				
					18:08:52	4500				
					18:23:52	1800				
					19:25:23	67				
					20:08:52	900				
					10:41:42	900				
					10:41:42	1800				
					10:41:42	2700				
					10:45:50	0				
					10:56:42	900				
					10:56:13	2044				
					11:15:02	93				
					11:18:29	197				
					11:24:36	21				
					11:30:33	219				
					11:34:28	387				
					11:42:17	248				
					11:50:23	53				
					11:53:32	405				
					11:57:05	46				
					12:05:43	642				
					12:06:30	463				
					12:18:00	34				
					12:20:48	1548				
					12:28:15	21				
					12:36:15	741				
					12:55:09	2611				
					13:07:32	90				
					13:12:38	0				
					13:48:01	0				
					13:48:10	0				
					13:52:19	880				
					14:06:45	11				
					14:07:56	3600				
					14:07:56	2700				
					14:22:56	6300				
					14:42:59	140				
					15:07:56	5400				
					15:51:36	0				
					16:00:32	0				

TELÉFONO	TIPO	NÚMERO A	NÚMERO B	FECHA	HORA	DURACIÓN SEGUNDOS	IMEI	COORDENADA	RADIOBASE	NOMBRE ASOCIADO
					16:01:16	928				
					16:37:56	4500				
					17:22:56	1800				
					17:52:56	5400				
					17:52:56	4500				
					17:52:56	1800				
					18:37:56	2700				
					18:37:56	1800				
					19:35:57	155				
					20:07:56	4500				
					20:07:56	3600				
					20:37:56	3600				
					22:04:24	5				
					22:05:00	153				
					22:07:56	1800				
					22:07:56	4500				
					22:07:56	2700				
					23:22:56	2700				
					23:22:56	1800				
					00:37:56	2700				
					00:37:56	900				
					00:37:56	1800				
					01:22:56	4500				
					01:22:56	7200				
					01:37:56	3600				
					03:22:56	2700				
					03:22:56	1800				
					03:22:56	3600				
					03:37:56	4500				
					03:37:56	1800				
					04:07:56	900				
					05:37:56	4500				
					05:37:56	5400				
					05:37:56	2700				
					06:52:56	6300				
					08:07:56	5400				
					08:37:56	1800				
					08:58:38	7				
					09:00:17	108				

TELÉFONO	TIPO	NÚMERO A	NÚMERO B	FECHA	HORA	DURACIÓN SEGUNDOS	IMEI	COORDENADA	RADIOBASE	NOMBRE ASOCIADO
					10:07:56	5400				
					10:13:48	541				
					10:48:00	34				
					10:48:48	337				
					10:55:59	90				
					11:00:00	371				
					11:07:56	3600				
					11:07:56	4500				
					11:34:15	4				
					12:30:26	2				
					12:37:56	2700				
					12:37:56	2754				
					13:07:56	3600				
					14:07:56	1800				
					14:39:02	900				
					14:54:02	879				
					15:08:41	3600				
					15:28:44	4				
					15:30:49	251				
					15:38:09	0				
					15:38:39	0				
					15:38:41	900				
					15:39:04	0				
					15:40:35	0				
					15:43:48	0				

TELÉFONO	TIPO	NÚMERO A	NÚMERO B	FECHA	HORA	DURACIÓN SEGUNDOS	IMEI	COORDENADA	RADIOBASE	NOMBRE ASOCIADO
					15:43:53	0				
					16:08:41	7200				
					16:08:41	6300				
					16:21:27	0				
					16:22:55	0				
					16:25:08	0				
					16:38:41	4500				
					16:53:41	1800				
					17:32:36	0				
					17:36:32	0				
					17:46:38	760				
					18:38:41	5400				
					18:38:41	4500				
					19:38:41	2700				
					20:32:25	81				
					20:41:20	2849				
					21:23:41	3600				
					22:21:55	0				
					22:23:02	243				
					22:23:41	4500				
					22:23:41	3600				
					22:53:41	2700				



TELÉFONO	TIPO	NÚMERO A	NÚMERO B	FECHA	HORA	DURACIÓN SEGUNDOS	IMEI	COORDENADA	RADIOBASE	NOMBRE ASOCIADO
					00:38:41	1800				
					00:53:41	2700				
					01:08:41	1800				
					02:08:41	1800				
					02:08:41	3600				
					03:53:41	2700				
					04:23:41	900				
					04:53:41	3600				
					04:53:41	2700				
					05:53:41	2700				
					05:53:41	1800				
					07:23:41	358				
					07:30:10	3492				
					07:30:10	900				
					08:28:22	900				
					08:48:27	3843				
					09:48:27	243				
					09:53:36	1176				
					10:04:46	79				
					10:08:36	276				
					10:13:34	1800				

TELÉFONO	TIPO	NÚMERO A	NÚMERO B	FECHA	HORA	DURACIÓN SEGUNDOS	IMEI	COORDENADA	RADIOBASE	NOMBRE ASOCIADO
					10:20:14	240				
					10:27:23	18				
					10:28:34	4500				
					10:44:55	36				
					11:36:07	69				
					11:37:38	48				
					12:01:00	3600				
					12:46:00	4500				
					12:52:57	32				
					12:53:38	61				
					13:02:30	65				
					13:52:31	50				
					14:16:00	3600				
					14:19:17	385				
					14:32:18	8				
					14:32:56	379				
					15:01:00	900				
					15:49:23	6300				
					15:49:23	5400				
					15:49:23	7200				
					16:41:33	0				
					16:43:29	0				
					17:48:48	29				
					17:49:23	809				
					19:30:45	3600				
					19:30:45	2700				
					20:00:45	900				
					13:37:08	30				

TELÉFONO	TIPO	NÚMERO A	NÚMERO B	FECHA	HORA	DURACIÓN SEGUNDOS	IMEI	COORDENADA	RADIOBASE	NOMBRE ASOCIADO
					13:43:55	60				
					14:04:26	44				
					14:06:07	8				
					14:06:40	5				
					14:41:31	1				
					14:42:33	679				
					10:41:07	1800				
					10:48:46	75				
					10:50:35	575				
					10:56:07	1800				
					10:56:07	4500				
					10:56:07	3600				
					11:00:41	31				
					11:11:07	3600				
					11:11:48	634				
					11:23:46	1				
					11:25:48	157				
					11:33:13	97				
					11:37:58	98				
					12:10:11	130				
					12:19:02	191				
					12:24:46	101				
					12:26:07	3600				
					12:26:07	2700				
					12:26:49	69				
					12:41:07	1800				
					12:56:07	3600				
					13:11:07	2700				
					13:56:07	2700				
					13:56:07	3600				
					14:11:07	900				
					14:26:07	2700				
					14:36:29	15				
					15:09:33	76				
					15:47:19	1800				
					15:47:19	1887				
					16:02:19	900				
					16:04:32	0				
					16:33:47	2700				
					16:33:47	900				
					16:51:12	72				
					17:03:47	900				
					17:57:15	0				
					17:58:06	130				
					18:15:11	75				
					19:17:30	16				

TELÉFONO	TIPO	NÚMERO A	NÚMERO B	FECHA	HORA	DURACIÓN SEGUNDOS	IMEI	COORDENADA	RADIOBASE	NOMBRE ASOCIADO
					19:18:14	36				
					20:56:14	0				
					20:56:25	0				
					21:23:08	11				
					21:29:30	195				
					08:41:56	39				
					09:27:17	37				
					09:29:02	14				
					09:37:10	0				
					10:16:08	0				
					10:25:56	0				
					10:33:42	61				
					10:50:42	46				
					10:52:42	170				
					10:56:06	81				
					10:58:53	1				
					10:59:35	61				
					11:00:53	259				
					11:08:36	44				
					11:09:58	36				
					11:11:13	2				
					11:22:11	9				
					11:29:26	133				
					11:33:35	10				
					11:34:02	123				
					11:49:52	10				
					11:54:42	1				
					11:56:25	220				
					12:00:51	602				
					12:08:54	115				
					12:43:07	67				
					12:44:33	195				
					12:49:56	0				
					13:14:10	1914				
					13:14:10	1800				
					13:29:10	1800				
					13:44:10	900				
					13:44:52	59				
					13:54:54	81				
					14:06:17	0				
					14:21:08	900				
					14:36:08	2700				
					14:36:08	3600				
					14:36:08	1800				
					14:44:26	69				
					17:09:23	418				

TELÉFONO	TIPO	NÚMERO A	NÚMERO B	FECHA	HORA	DURACIÓN SEGUNDOS	IMEI	COORDENADA	RADIOBASE	NOMBRE ASOCIADO
					17:23:05	2510				
					17:52:04	35				
					18:04:02	50				
					18:43:26	31				
					18:47:22	1178				
					18:52:50	26				
					19:11:54	0				
					19:49:48	7				
					20:29:07	7				
					21:19:32	9				
					22:11:04	370				
					23:04:39	62				
					23:07:54	60				
					04:31:19	1800				
					04:31:19	900				
					04:31:19	2700				
					04:46:19	3600				
					04:46:19	2700				
					06:01:19	1800				
					06:31:19	900				
					06:31:19	2700				
					06:31:19	1800				
					07:31:19	2700				
					07:31:19	3600				
					07:31:19	1800				
					07:46:19	1800				
					08:08:33	179				
					08:13:54	359				
					08:16:19	4500				
					08:16:19	3600				
					08:20:30	180				
					08:46:19	1800				
					09:46:19	900				
					09:46:19	1800				
					09:48:30	444				
					10:01:19	4500				
					10:01:19	2700				
					10:16:05	21				
					10:27:30	841				
					10:31:19	3600				

TELÉFONO	TIPO	NÚMERO A	NÚMERO B	FECHA	HORA	DURACIÓN SEGUNDOS	IMEI	COORDENADA	RADIOBASE	NOMBRE ASOCIADO
					10:52:34	154				
					10:56:43	85				
					11:05:19	64				
					11:08:44	134				
					11:26:26	2				
					11:27:39	80				
					11:29:30	38				
					11:31:19	900				
					11:31:19	1800				
					11:36:51	2				
					11:46:19	6300				
					11:46:19	3600				
					11:46:19	5400				
					11:51:26	284				
					12:01:19	900				
					13:16:19	900				
					14:01:19	3600				
					14:01:19	5400				
					14:01:19	4500				
					14:12:17	0				
					14:16:19	1800				
					14:46:19	900				
					14:46:19	2700				
					14:46:19	1800				
					16:16:19	3600				
					16:16:19	2700				
					16:16:19	1800				
					16:16:19	6300				
					16:46:19	900				
					17:16:19	2700				
					17:46:19	900				
					17:46:19	1800				
					18:31:19	2700				
					18:31:19	1800				
					18:46:19	900				
					19:16:19	900				
					19:31:19	231				

TELÉFONO	TIPO	NÚMERO A	NÚMERO B	FECHA	HORA	DURACIÓN SEGUNDOS	IMEI	COORDENADA	RADIOBASE	NOMBRE ASOCIADO
					19:57:19	4044				
					19:57:19	2244				
					21:01:26	186				
					22:06:51	330				
					23:00:13	52				
					23:52:57	7200				
					23:52:57	3600				
					23:52:57	4500				
					23:52:57	6300				
					00:02:47	1193				
					00:23:00	1654				
					00:53:46	0				
					00:54:24	0				
					02:07:57	9000				
					02:22:57	4500				
					02:52:57	1800				
					04:37:57	6917				
					04:37:57	4500				
					04:37:57	5117				
					04:37:57	6300				
					04:52:57	3600				
					06:33:15	3600				
					06:33:15	4500				
					06:33:15	7200				
					06:48:15	1800				
					08:33:15	7200				
					08:33:15	5400				
					08:33:15	6300				
					08:48:15	3600				
					10:33:15	4500				
					10:33:15	7200				
					10:48:15	2700				
					12:33:15	7200				
					12:48:15	6300				
					12:48:15	4500				
					12:48:15	5400				
					13:11:02	146				
					13:13:59	122				
					14:33:15	4500				
					14:33:15	7200				
					14:33:15	6300				
					16:33:15	6300				
					16:33:15	7200				

TELÉFONO	TIPO	NÚMERO A	NÚMERO B	FECHA	HORA	DURACIÓN SEGUNDOS	IMEI	COORDENADA	RADIOBASE	NOMBRE ASOCIADO
					16:33:15	5400				
					16:48:15	5400				
					18:33:15	6300				
					18:33:15	7200				
					18:48:15	3600				
					19:14:39	672				
					20:33:15	7200				
					20:33:15	4500				
					20:33:15	5400				
					20:48:15	4500				
					22:29:54	256				
					22:33:15	1800				
					22:33:15	900				
					22:36:07	0				
					22:38:25	2862				
					23:26:11	372				
					23:32:24	139				
					23:34:44	14				
					23:34:58	257				
					23:39:16	12				
					23:39:29	8100				
					23:39:29	6300				
					23:39:29	7200				
					23:54:29	5400				
					01:24:29	7200				
					01:24:29	4500				
					01:54:29	2700				
					03:39:29	4500				
					03:39:29	1800				
					04:39:29	1800				
					05:39:29	3581				
					05:39:29	2700				
					05:39:29	5381				
					06:09:29	2700				
					06:39:29	900				
					06:39:29	1800				
					07:39:11	1635				
					07:39:11	900				
					08:06:30	4500				
					08:06:30	3600				
					08:21:30	2700				
					09:18:37	216				
					09:25:20	36				
					09:36:30	900				
					10:06:30	900				
					10:21:30	2272				



TELÉFONO	TIPO	NÚMERO A	NÚMERO B	FECHA	HORA	DURACION SEGUNDOS	IMEI	COORDENADA	RADIOBASE	NOMBRE ASOCIADO
					10:21:30	1800				
					10:59:23	9				
					10:59:33	622				
					11:07:43	0				
					11:09:55	15				
					11:10:10	7200				
					11:10:10	6300				
					11:10:10	3600				
					11:12:19	0				
					13:10:10	8100				
					13:10:10	5400				
					13:10:10	7200				
					15:25:10	8100				
					15:25:10	7200				
					15:40:10	4500				
					17:15:24	268				
					17:40:10	8100				
					17:40:10	5400				
					17:55:10	5400				
					19:55:10	8100				
					19:55:10	5400				
					19:55:10	6300				
					20:00:10	7200				
					20:19:04	31				
					21:01:27	203				
					21:47:19	520				
					21:56:28	4				
					21:56:59	56				
					21:58:47	707				
					22:10:10	1800				
					22:10:10	2444				
					22:11:13	0				
					22:50:54	9				
					22:51:04	900				
					22:51:04	916				
					22:51:17	0				
					22:52:54	0				
					22:55:37	0				
					22:56:19	507				
					23:06:21	9				
					23:06:30	3600				
					23:06:30	2700				
					23:06:30	1800				
					23:07:15	0				
					23:08:14	0				
					23:11:17	568				

TELÉFONO	TIPO	NÚMERO A	NÚMERO B	FECHA	HORA	DURACIÓN SEGUNDOS	IMEI	COORDENADA	RADIOBASE	NOMBRE ASOCIADO
					23:21:30	3600				
					23:21:30	2700				
					01:06:30	2700				
					01:06:30	900				
					01:06:30	1800				
					01:21:30	6300				
					01:21:30	2700				
					01:21:30	900				
					02:21:30	1800				
					03:36:30	4500				
					03:36:30	2700				
					03:51:30	1800				
					03:51:30	2700				
					04:06:30	900				
					04:21:30	900				
					04:36:30	1800				
					05:36:30	1800				
					05:36:30	3600				
					05:51:30	5400				
					06:06:30	3600				
					06:36:30	900				
					07:36:30	1800				
					08:06:30	0				
					08:06:30	4500				
					08:06:30	3600				
					08:36:30	4500				
					08:36:30	2700				
					08:36:30	3600				
					08:36:30	1800				
					09:02:43	0				
					10:06:30	3600				
					10:06:30	1800				
					10:06:30	900				
					10:06:30	2700				
					10:13:45	19				
					10:49:24	141				
					11:04:22	275				
					11:06:30	3600				
					11:06:30	2700				
					11:32:34	66				
					11:36:08	36				
					12:36:30	1800				
					13:06:30	5400				
					13:06:30	1800				
					13:06:30	4500				
					13:21:30	1800				

TELÉFONO	TIPO	NÚMERO A	NÚMERO B	FECHA	HORA	DURACIÓN SEGUNDOS	IMEI	COORDENADA	RADIOBASE	NOMBRE ASOCIADO
					13:51:30	2700				
					13:51:30	4450				
					14:06:30	3550				
					15:50:43	1800				
					17:05:17	3600				
					17:05:17	2700				
					17:05:17	900				
					17:35:17	900				
					17:50:17	7200				
					18:05:17	2700				
					18:05:17	3600				
					18:45:37	265				
					18:50:17	900				
					18:56:31	450				
					20:05:17	2700				
					20:05:17	900				
					20:20:17	1800				
					20:35:17	4338				
					20:35:17	2700				
					21:05:17	2538				
					21:32:20	0				
					22:02:18	0				
					22:02:35	21				
					22:02:41	0				
					22:02:52	0				
					22:02:57	1800				
					22:02:57	900				
					22:05:05	0				
					00:27:07	7				
					01:21:51	900				
					07:40:43	2700				
					07:40:43	1800				
					09:10:43	1800				
					09:10:43	2700				
					11:20:28	141				
					11:30:46	0				
					11:30:52	0				
					11:32:00	0				

TELÉFONO	TIPO	NÚMERO A	NÚMERO B	FECHA	HORA	DURACIÓN SEGUNDOS	IMEI	COORDENADA	RADIOBASE	NOMBRE ASOCIADO
					12:39:12	47				
					15:10:05	28				
					17:07:56	546				
					19:15:40	238				
					19:22:51	2				
					19:23:15	197				
					21:01:01	107				
					00:16:07	2700				
					00:16:07	1800				
					01:01:07	917				
					01:01:07	900				
					01:16:24	3567				
					01:16:24	2700				
					01:16:24	2667				
					01:46:24	900				
					01:46:24	1800				
					02:30:53	7200				
					02:30:53	4500				
					02:30:53	6300				
					02:30:53	1800				
					03:00:53	3600				
					03:00:53	900				
					05:00:53	3600				
					05:00:53	4500				
					05:00:53	5400				
					07:15:53	6300				
					07:15:53	8100				
					07:15:53	1800				
					07:15:53	7200				
					07:30:53	6300				
					07:30:53	4500				
					09:30:53	8100				
					09:30:53	5400				
					09:45:53	4500				
					11:00:53	1800				
					11:45:53	8100				
					11:45:53	7200				
					11:45:53	4500				
					12:15:53	3600				
					12:15:53	900				
					12:33:38	45				
					12:34:35	44				
					12:44:55	22				
					12:52:38	11				
					13:42:26	100				
					14:00:53	8100				

TELÉFONO	TIPO	NÚMERO A	NÚMERO B	FECHA	HORA	DURACIÓN SEGUNDOS	IMEI	COORDENADA	RADIOBASE	NOMBRE ASOCIADO
					14:00:53	5400				
					14:00:53	6300				
					14:00:53	1800				
					15:09:01	1				
					15:45:04	32				
					15:58:11	36				
					16:10:15	2				
					16:15:53	8100				
					16:15:53	6300				
					16:15:53	5400				
					16:15:53	4500				
					16:30:53	5400				
					16:45:53	3600				
					18:30:53	7200				
					18:30:53	4500				
					18:30:53	8100				
					18:45:53	4500				
					20:00:53	900				
					20:06:58	67				
					20:33:33	70				
					20:33:33					
					20:45:53	7200				
					20:45:53	5400				
					20:45:53	4500				
					20:45:53	3600				
					21:40:16	1				
					21:41:18	100				
					04:40:08	3600				
					04:40:08	2700				
					04:40:08	1800				
					05:25:08	5400				
					05:25:08	6300				
					05:55:08	4500				
					06:25:08	3600				
					06:40:08	2700				
					07:40:08	900				
					07:55:08	2700				
					08:10:08	5400				
					08:10:08	2700				
					08:10:08	4500				
					08:25:08	1800				
					09:10:08	1800				
					10:10:08	3600				
					10:10:08	5400				
					10:25:08	3600				
					10:25:08	2700				

TELÉFONO	TIPO	NÚMERO A	NÚMERO B	FECHA	HORA	DURACIÓN SEGUNDOS	IMEI	COORDENADA	RADIOBASE	NOMBRE ASOCIADO
					10:40:08	2700				
					11:25:08	900				
					12:02:35	0				
					12:02:44	0				
					12:25:08	4500				
					12:40:08	1800				
					12:55:08	900				
					13:10:08	5400				
					13:10:08	900				
					13:10:08	2700				
					14:55:08	3600				
					14:55:08	1800				
					15:25:08	2700				
					15:55:08	3600				
					16:10:08	2700				
					16:10:08	1800				
					16:25:08	900				
					16:55:08	900				
					17:25:08	1800				
					17:25:08	4500				
					17:25:08	3600				
					17:25:08	900				
					17:25:08	2700				
					18:40:08	1672				
					18:40:08	900				
					18:55:08	772				
					19:05:44	63				
					19:08:00	22				
					19:08:09	0				
					19:08:22	180				
					19:10:00	0				
					19:11:22	19				
					19:11:42	4500				
					19:11:42	2700				
					19:11:42	3600				
					19:11:42	5400				
					19:15:20	0				
					19:26:42	900				
					19:26:42	2700				
					19:38:28	0				
					19:41:42	1800				
					20:26:42	3600				
					20:41:42	1800				
					21:26:42	8100				
					21:26:42	5400				
					21:26:42	6300				

TELÉFONO	TIPO	NÚMERO A	NÚMERO B	FECHA	HORA	DURACIÓN SEGUNDOS	IMEI	COORDENADA	RADIOBASE	NOMBRE ASOCIADO
					21:41:42	4500				
					21:41:42	7200				
					21:42:23	0				
					21:42:53	0				
					21:43:42	0				
					21:44:26	0				
					22:11:42	2700				
					22:11:42	900				
					22:41:42	900				
					00:26:42	1800				
					00:26:42	4500				
					00:26:42	3600				
					00:56:42	1800				
					00:56:42	2700				
					02:26:42	1800				
					03:11:42	3600				
					03:26:42	2700				
					03:26:42	1800				
					03:56:42	1800				
					04:11:42	1800				
					04:11:42	900				
					05:26:42	900				
					05:41:42	1800				
					05:41:42	900				
					06:11:42	2700				
					06:11:42	900				
					06:11:42	3600				
					06:41:42	900				
					06:56:42	3600				
					07:11:42	2700				
					07:11:42	1800				
					07:26:42	1800				
					08:41:42	3600				
					08:41:42	2700				
					08:41:42	1800				
					09:11:42	2700				
					09:11:42	900				
					09:11:42	3600				
					10:26:42	1800				
					10:56:42	7200				
					11:11:42	4500				
					11:41:42	5400				
					11:56:42	2700				
					12:11:42	1800				
					13:43:31	31				
					13:56:42	3600				

TELÉFONO	TIPO	NÚMERO A	NÚMERO B	FECHA	HORA	DURACIÓN SEGUNDOS	IMEI	COORDENADA	RADIOBASE	NOMBRE ASOCIADO
					13:56:42	2700				
					13:58:35	40				
					14:04:08	13				
					14:04:44	18				
					14:11:42	3600				
					14:41:42	2700				
					14:56:42	900				
					15:26:42	3600				
					15:26:42	1800				
					15:41:42	1800				
					16:56:42	4500				
					16:56:42	2700				
					16:56:42	900				
					17:11:42	2700				
					17:11:42	1800				
					17:41:42	2700				
					18:26:42	1800				
					18:49:14	37				
					19:11:42	3600				
					19:11:42	4500				
					19:26:42	900				
					19:41:42	3600				
					19:56:42	3600				
					19:56:42	2700				
					20:26:42	1800				
					20:56:42	900				
					21:26:42	3600				
					21:56:42	900				
					22:11:42	900				
					22:41:42	2700				
					22:41:42	3600				
					22:56:42	2700				
					23:05:46	126				
					23:36:48	125				
					00:11:42	900				
					00:26:42	4500				
					00:41:42	900				
					00:41:42	3600				
					01:11:42	3600				
					01:11:42	2700				
					01:26:42	900				
					02:41:42	2700				
					02:41:42	1800				
					02:41:42	900				
					02:56:42	900				
					03:11:42	6300				



TELÉFONO	TIPO	NÚMERO A	NÚMERO B	FECHA	HORA	DURACION SEGUNDOS	IMEI	COORDENADA	RADIOBASE	NOMBRE ASOCIADO
					03:11:42	7200				
					03:26:42	4500				
					03:56:42	5400				
					03:56:42	2700				
					04:26:42	1800				
					04:56:42	3600				
					06:11:42	1800				
					06:56:42	4500				
					07:11:42	1800				
					07:26:42	4500				
					07:41:42	900				
					08:26:42	900				
					08:26:42	3600				
					08:30:01	87				
					09:11:59	37				
					09:23:20	54				
					09:26:42	1800				
					09:41:42	3600				
					09:41:42	4500				
					09:41:42	2700				
					09:48:28	7				
					10:11:39	48				
					10:11:42	1800				
					10:13:41	15				
					10:45:09	415				
					10:52:36	121				
					10:58:41	3844				
					11:56:42	1800				
					11:56:42	900				
					11:56:42	2700				
					12:03:07	45				
					12:12:24	1484				
					12:26:42	4500				
					12:26:42	4893				
					12:26:42	3600				
					12:39:14	52				
					12:41:15	110				
					12:43:25	80				
					12:48:19	94				
					12:51:23	56				
					12:54:44	90				
					12:59:30	70				
					13:07:42	20				
					13:11:42	1800				
					13:16:45	58				
					13:41:42	2700				

TELÉFONO	TIPO	NÚMERO A	NÚMERO B	FECHA	HORA	DURACIÓN SEGUNDOS	IMEI	COORDENADA	RADIOBASE	NOMBRE ASOCIADO
					13:41:42	1800				
					14:48:16	5400				
					14:48:16	3600				
					15:03:16	1800				
					15:18:16	3600				
					15:18:16	900				
					15:24:48	9				
					16:06:18	33				
					16:48:16	900				
					17:03:16	4500				
					17:03:16	2700				
					17:15:40	152				
					17:23:01	125				
					17:48:16	4500				
					17:48:16	3600				
					17:48:16	1800				
					17:48:16	2700				
					18:03:16	900				
					18:11:15	39				
					18:33:09	21				
					19:18:16	900				
					19:18:16	2700				
					19:18:16	1800				
					19:30:02	55				
					20:03:16	4500				
					20:03:16	3600				
					21:03:16	2700				
					21:18:16	900				
					21:48:16	4500				
					21:48:16	6300				
					21:48:16	5400				
					22:03:16	3600				
					22:03:16	1800				
					22:18:16	3600				
					22:18:16	2700				
					00:33:16	4500				
					00:33:16	2700				
					00:33:16	5400				
					00:48:16	1800				
					00:48:16	2700				
					01:18:16	1800				
					01:33:16	900				
					01:48:16	1800				
					02:18:16	900				
					02:48:16	1800				
					02:48:16	900				

TELÉFONO	TIPO	NÚMERO A	NÚMERO B	FECHA	HORA	DURACIÓN SEGUNDOS	IMEI	COORDENADA	RADIOBASE	NOMBRE ASOCIADO
					02:48:16	2700				
					03:18:16	2700				
					03:18:16	3600				
					03:33:16	2700				
					05:03:16	1800				
					05:18:16	1800				
					05:48:16	4500				
					05:48:16	5552				
					06:03:16	3600				
					06:33:16	3752				
					07:18:16	900				
					07:18:16	1800				
					07:33:16	1800				
					07:33:16	1952				
					08:28:34	0				
					08:35:49	7				
					08:35:57	4				
					08:36:01	7				
					08:36:08	3600				
					08:36:08	2700				
					08:36:08	1800				
					08:36:08	900				
					08:36:37	0				
					08:39:48	0				
					09:06:08	2700				
					09:06:08	1800				
					09:15:25	34				
					10:06:08	4500				
					10:21:08	1800				
					10:21:08	2700				
					10:36:08	900				
					11:06:08	1800				
					11:36:08	1800				
					11:51:08	900				
					12:06:08	5400				
					12:06:08	3600				
					12:36:08	2700				
					12:36:08	3600				
					13:21:08	1800				
					13:21:08	2700				
					13:57:03	13				
					14:06:08	4120				
					14:21:08	1800				
					14:21:08	900				
					14:36:03	48				
					14:36:08	900				

TELÉFONO	TIPO	NÚMERO A	NÚMERO B	FECHA	HORA	DURACION SEGUNDOS	IMEI	COORDENADA	RADIOBASE	NOMBRE ASOCIADO
					14:51:08	1800				
					14:51:08	2700				
					14:51:08	900				
					14:52:20	26				
					15:06:08	2700				
					15:06:08	1800				
					16:29:49	88				
					16:31:18	7200				
					16:31:18	5400				
					16:31:18	4500				
					17:14:28	122				
					17:25:20	45				
					18:31:18	7200				
					18:46:18	4500				
					19:26:41	33				
					20:31:18	15900				
					20:31:18	7200				
					20:31:18	8100				
					20:31:18	14400				
					21:23:46	1				
					21:23:46	390				
					22:38:33					
					00:46:18	13500				
					00:46:18	8100				
					00:46:18	900				
					00:46:18	9000				
					04:31:18	7200				
					04:31:18	3600				
					04:31:18	6300				
					05:16:18	2700				
					06:31:18	5400				
					06:31:18	6300				
					06:31:18	3600				
					06:31:18	7200				
					07:57:32	0				
					08:13:00	0				
					08:14:09	0				
					08:25:38	28				
					08:28:23	0				
					08:31:18	6300				
					08:31:18	7200				
					08:31:18	5400				
					08:31:18	4500				
					08:41:18	62				
					10:31:18	7200				
					10:46:18	3600				

TELÉFONO	TIPO	NÚMERO A	NÚMERO B	FECHA	HORA	DURACION SEGUNDOS	IMEI	COORDENADA	RADIOBASE	NOMBRE ASOCIADO
					11:52:39	37				
					11:57:41	21				
					12:31:18	7200				
					12:31:18	1800				
					12:31:18	5400				
					12:31:18	4500				
					12:53:09	60				
					12:54:00	60				
					12:59:19	18				
					12:59:48	16				
					14:31:18	7200				
					14:31:18	6300				
					14:46:18	3600				
					15:31:18	1800				
					16:31:18	3600				
					16:31:18	7200				
					16:31:18	4500				
					17:58:56	8				
					18:01:21	24				
					18:05:20	16				
					18:31:18	7200				
					18:31:18	6300				
					18:46:18	3600				
					19:46:18	1800				
					20:31:18	3600				
					20:31:18	7200				
					22:31:18	4500				
					22:31:18	5512				
					22:31:18	5400				
					23:46:18	900				
					00:04:38	29				
					00:05:11	69				
					00:05:34	32				
					00:06:25	25				
					00:07:04	19				
					00:07:36	22				
					00:08:03	20				
					00:08:31	28				

TELÉFONO	TIPO	NÚMERO A	NÚMERO B	FECHA	HORA	DURACIÓN SEGUNDOS	IMEI	COORDENADA	RADIOBASE	NOMBRE ASOCIADO
					00:09:06	14				
					00:09:49	13				
					00:10:12	15				
					00:11:02	16				
					00:12:40	24				
					00:14:33	18				
					00:15:35	22				
					00:16:07	16				
					00:16:42	16				
					00:18:34	16				
					00:18:53	5				
					00:20:02	27				
					00:20:42	17				
					00:21:23	6				
					00:21:33	5				
					00:22:12	5				
					00:22:35	9				
					00:22:48	9				
					00:23:20	16				
					00:24:12	15				
					00:27:31	35				
					00:28:58	15				
					00:29:43	1800				

TELÉFONO	TIPO	NÚMERO A	NÚMERO B	FECHA	HORA	DURACIÓN SEGUNDOS	IMEI	COORDENADA	RADIOBASE	NOMBRE ASOCIADO
					00:29:43	900				
					00:29:43	2700				
					00:31:25	161				
					00:44:43	900				
					01:14:43	571				
					01:24:16	8100				
					01:24:16	4500				
					03:39:16	8100				
					03:39:16	5400				
					03:39:16	4500				
					03:53:11	17				
					04:07:13	46				
					04:08:49	22				
					05:54:16	1404				
					05:54:16	900				
					09:15:24	900				
					09:15:24	2700				
					09:15:24	4500				
					09:30:24	2700				
					09:30:24	900				
					09:30:24	3600				
					09:45:24	1800				
					11:45:24	2700				
					11:45:24	3600				
					11:45:24	4500				
					12:00:24	1800				
					12:15:24	2700				
					12:58:59	0				
					13:00:24	900				
					13:11:35	17				
					13:14:04	88				
					13:15:24	900				
					13:30:24	2700				
					13:30:24	5400				

TELÉFONO	TIPO	NÚMERO A	NÚMERO B	FECHA	HORA	DURACIÓN SEGUNDOS	IMEI	COORDENADA	RADIOBASE	NOMBRE ASOCIADO
					13:30:24	4500				
					13:33:25	156				
					13:36:00	52				
					13:40:45	192				
					13:45:24	2700				
					13:46:12	6				
					14:45:41	45				
					14:53:57	172				
					15:00:24	3600				
					15:00:24	2700				
					15:15:24	1800				
					16:00:24	3600				
					16:00:24	5400				
					16:00:24	6300				
					16:15:24	1800				
					16:15:24	2700				
					16:30:24	1800				
					17:05:23	30				
					17:23:18	57				
					17:36:32	39				
					17:40:28	17				
					18:15:24	2700				
					18:15:24	1800				
					18:30:24	900				
					18:45:24	3600				
					18:45:24	1800				
					19:05:51	43				
					19:30:24	900				
					19:45:24	900				
					20:00:24	2700				
					20:00:24	4500				
					20:15:24	1800				
					20:30:24	1800				
					20:39:23	79				
					21:15:24	4500				
					21:15:24	1800				
					21:15:24	2700				
					21:15:24	6300				
					21:41:07	1				
					21:43:48	387				
					21:45:24	3600				
					22:15:24	2700				
					22:44:17	0				
					22:45:24	1800				
					23:00:24	900				
					23:15:24	2700				



TELÉFONO	TIPO	NÚMERO A	NÚMERO B	FECHA	HORA	DURACION SEGUNDOS	IMEI	COORDENADA	RADIOBASE	NOMBRE ASOCIADO
					23:15:24	1800				
					23:23:59	30				
					23:25:25	51				
					23:30:24	1800				
					00:45:24	5400				
					00:45:24	2700				
					01:00:24	1800				
					01:30:24	2700				
					01:45:24	900				
					02:00:24	900				
					02:45:24	1800				
					02:45:24	900				
					03:00:24	1800				
					03:00:24	900				
					03:30:24	900				
					03:45:24	3600				
					03:45:24	2700				
					04:00:24	5400				
					04:00:24	2700				
					04:30:24	1800				
					04:45:24	1800				
					05:15:24	900				
					06:30:24	2700				
					06:45:24	4966				
					07:00:24	1800				
					07:00:24	4066				
					07:10:14	10				
					07:30:24	1800				
					07:42:49	64				
					07:43:11	28				
					07:44:50	138				
					07:49:36	98				
					07:55:26	8				
					08:08:57	4				
					08:31:47	146				
					08:35:34	123				
					08:38:10	12				
					08:38:22	3600				
					08:38:22	900				
					08:38:46	0				
					08:53:22	4500				
					08:53:22	1800				
					09:23:22	1800				
					09:51:57	20				
					10:53:22	1800				
					11:08:22	5400				

TELÉFONO	TIPO	NÚMERO A	NÚMERO B	FECHA	HORA	DURACIÓN SEGUNDOS	IMEI	COORDENADA	RADIOBASE	NOMBRE ASOCIADO
					11:08:22	3600				
					12:23:22	1800				
					12:42:08	342				
					12:49:08	205				
					13:23:22	6300				
					13:23:22	5400				
					13:32:26	144				
					13:38:22	2700				
					14:08:22	1800				
					15:38:22	1800				
					15:38:22	2700				
					15:53:22	3600				
					16:08:22	1800				
					16:11:42	36				
					17:08:22	2700				
					17:08:22	900				
					17:53:22	2700				
					18:53:22	4500				
					18:53:22	3600				
					19:11:05	4				
					20:08:22	4500				
					20:08:22	900				
					20:08:22	3600				
					20:17:51	157				
					20:23:22	1800				
					20:23:22	900				
					20:37:52	23				
					20:38:22	2700				
					20:45:16	26				
					21:23:22	900				
					21:39:01	21				
					21:53:22	2700				
					21:53:22	4500				
					21:53:22	1800				
					22:23:22	3600				
					22:23:22	2700				
					23:23:22	1800				
					00:38:22	746				
					00:50:51	20				
					00:51:14	28				
					00:52:17	38				
					00:52:58	23				
					00:53:26	31				
					00:54:31	28				
					00:55:07	19				
					00:55:57	15				

TELÉFONO	TIPO	NÚMERO A	NÚMERO B	FECHA	HORA	DURACIÓN SEGUNDOS	IMEI	COORDENADA	RADIOBASE	NOMBRE ASOCIADO
					00:57:38	21				
					00:59:07	25				
					01:00:11	13				
					01:00:33	20				
					01:01:03	14				
					01:02:47	21				
					01:04:31	7				
					01:04:43	16				
					01:05:34	27				
					01:06:28	16				
					01:06:57	18				
					01:07:40	14				
					01:08:00	17				
					01:10:39	21				
					01:11:06	31				
					01:12:10	8				
					01:12:30	18				
					01:13:25	5				
					01:13:41	30				
					01:14:24	13				
					01:16:37	4				
					01:17:01	16				
					01:17:28	15				
					01:17:47	16				
					01:18:33	9				
					01:18:46	21				
					01:19:34	11				
					01:20:52	25				
					01:21:52	5				
					01:22:42	6				
					01:23:19	7				
					01:24:16	12				
					01:24:34	7				
					01:25:16	16				
					01:25:34	12				
					01:27:20	13				
					01:27:45	23				
					01:28:30	16				
					01:30:15	5				
					01:30:27	7				
					01:31:10	17				
					01:32:08	10				
					01:32:26	4				
					01:32:45	12				
					01:33:03	3				
					01:33:13	19				

TELÉFONO	TIPO	NÚMERO A	NÚMERO B	FECHA	HORA	DURACIÓN SEGUNDOS	IMEI	COORDENADA	RADIOBASE	NOMBRE ASOCIADO
					01:35:03	15				
					01:36:13	8				
					01:38:52	4				
					01:39:17	16				
					01:39:41	9				
					01:39:56	15				
					01:40:12	1200				
					01:40:12	900				
					02:01:41	2183				
					02:01:41	1800				
					02:01:41	1283				
					02:01:41	900				
					02:38:11	7				
					02:38:24	7				
					02:38:35	23				
					02:39:05	14				
					02:40:16	21				
					02:40:42	28				
					02:41:56	8				
					02:42:22	12				
					02:42:55	21				
					02:44:51	23				
					02:45:41	6				
					02:46:17	21				
					02:46:43	7				
					02:47:26	6				
					02:47:52	14				
					02:48:25	11				
					02:48:53	9				
					02:49:31	25				
					02:50:03	8				
					02:50:23	11				
					02:50:40	6				
					02:51:47	9				
					02:53:17	25				
					02:54:11	4				
					02:55:37	38				
					02:56:56	20				
					02:58:16	21				
					03:00:11	900				
					03:18:36	1800				
					03:18:36	900				
					03:18:36	3600				
					03:18:36	2700				
					03:33:36	4500				
					03:33:36	5400				

TELÉFONO	TIPO	NÚMERO A	NÚMERO B	FECHA	HORA	DURACIÓN SEGUNDOS	IMEI	COORDENADA	RADIOBASE	NOMBRE ASOCIADO
					03:33:36	3600				
					05:18:36	900				
					05:18:36	1800				
					05:48:36	4500				
					05:48:36	3600				
					06:03:36	2700				
					06:18:36	4500				
					06:18:36	5400				
					07:03:36	2700				
					07:48:36	900				
					08:33:36	5400				
					08:33:36	2700				
					09:03:36	3600				
					09:03:36	2700				
					09:03:36	1800				
					10:33:36	900				
					11:03:36	1800				
					11:18:36	5400				
					11:18:36	4500				
					11:18:36	3600				
					12:03:36	900				
					12:18:36	900				
					13:18:36	4500				
					13:18:36	2700				
					13:27:18	293				
					13:33:36	3600				
					13:48:36	2700				
					13:48:36	1800				
					15:33:36	5400				
					15:33:36	2700				
					16:03:36	900				
					16:18:36	3600				
					16:37:56	0				
					16:43:46	45				
					16:48:36	900				
					17:03:36	1800				
					17:03:36	2700				
					17:48:36	3600				
					17:48:36	2700				
					17:48:36	1800				
					18:01:29	9				
					18:18:36	900				
					19:18:36	1800				
					19:18:36	5400				
					19:18:36	2700				
					19:33:36	4500				

TELÉFONO	TIPO	NÚMERO A	NÚMERO B	FECHA	HORA	DURACIÓN SEGUNDOS	IMEI	COORDENADA	RADIOBASE	NOMBRE ASOCIADO
					19:33:36	2700				
					19:43:23	6				
					20:02:08	4				
					20:15:04	70				
					20:18:36	3600				
					20:18:36	5400				
					20:18:36	4500				
					21:18:36	2700				
					21:35:02	0				
					22:18:36	4500				
					22:18:36	1800				
					22:18:36	3600				
					22:48:36	4479				
					22:48:36	2679				
					22:48:36	1800				
					23:01:49	52				
					23:04:53	178				
					00:16:56	49				
					00:48:16	1800				
					00:48:16	900				
					01:03:16	3600				
					01:03:16	4500				
					01:17:59	7				
					01:18:16	3600				
					02:18:16	900				
					02:48:16	4500				
					02:48:16	2700				
					02:48:16	1800				
					03:48:16	900				
					04:03:16	900				
					04:18:16	900				
					05:03:16	2700				
					05:18:16	900				
					06:18:16	4500				
					06:18:16	3600				
					06:33:16	3600				
					06:33:16	4500				
					07:03:16	1800				
					07:48:16	5400				
					07:48:16	3600				
					08:33:16	5400				
					08:33:16	1800				
					08:48:16	3600				
					08:48:16	1800				
					08:48:16	2700				

TELÉFONO	TIPO	NÚMERO A	NÚMERO B	FECHA	HORA	DURACIÓN SEGUNDOS	IMEI	COORDENADA	RADIOBASE	NOMBRE ASOCIADO
					09:33:16	1800				
					09:43:45	25				
					09:44:23	79				
					10:18:16	900				
					10:22:45	23				
					10:25:48	20				
					11:03:16	4500				
					11:03:16	5400				
					11:03:16	6300				
					12:03:16	1800				
					12:45:52	51				
					12:47:12	77				
					12:48:16	900				
					12:51:36	42				
					13:18:16	3600				
					13:18:16	6300				
					13:18:16	5400				
					13:31:18	16				
					13:33:16	3600				
					13:38:17	95				
					13:51:47	124				
					14:25:47	74				
					14:27:47	29				
					14:37:17	34				
					14:40:30	190				
					14:48:16	5400				
					14:48:16	4500				
					14:52:29	43				
					14:53:46	62				
					15:05:25	74				
					15:18:16	2700				
					16:18:16	900				
					16:33:16	2700				
					16:33:16	900				
					16:45:44	18				
					17:03:16	900				
					17:18:16	5400				
					17:18:16	2700				
					17:33:16	4500				
					17:33:16	1800				
					17:55:02	8				
					18:07:34	51				
					18:33:16	1800				
					18:33:16	900				
					18:33:16	2700				
					18:41:30	45				

TELÉFONO	TIPO	NÚMERO A	NÚMERO B	FECHA	HORA	DURACION SEGUNDOS	IMEI	COORDENADA	RADIOBASE	NOMBRE ASOCIADO
					18:55:06	46				
					19:18:16	2700				
					19:18:16	3600				
					19:18:16	1800				
					19:18:16	4500				
					19:33:16	2700				
					20:48:16	5178				
					21:03:16	4278				
					21:03:16	2478				
					21:18:16	3378				
					22:03:16	900				
					01:29:10	3600				
					01:29:10	4500				
					01:29:10	2700				
					01:29:10	900				
					02:29:10	4500				
					02:29:10	3600				
					02:29:10	2700				
					03:29:10	4500				
					03:29:10	6300				
					03:43:28	5				
					03:44:10	4500				
					03:44:18	10				
					05:44:10	5400				
					05:44:10	3600				
					05:44:10	2700				
					05:59:10	1800				
					06:29:10	3600				
					06:29:10	1800				
					07:59:10	3600				
					07:59:10	900				
					08:28:43	36				
					09:14:10	4500				
					09:14:10	2700				
					09:14:10	900				
					10:14:10	4500				
					10:14:10	1800				
					10:14:10	5400				
					10:14:10	900				
					10:14:10	3600				
					10:52:32	9				
					11:30:16	533				
					11:43:38	105				
					11:44:10	2700				
					11:44:10	4500				
					12:35:39	35				



TELÉFONO	TIPO	NÚMERO A	NÚMERO B	FECHA	HORA	DURACIÓN SEGUNDOS	IMEI	COORDENADA	RADIOBASE	NOMBRE ASOCIADO
					12:59:10	5400				
					12:59:10	3600				
					12:59:10	6300				
					13:00:16	43				
					13:06:25	29				
					13:10:23	86				
					13:44:10	2700				
					14:14:10	1800				
					14:14:10	2700				
					14:27:08	37				
					14:30:31	15				
					14:43:36	34				
					14:45:01	29				
					15:29:10	3600				
					15:59:10	1800				
					15:59:10	2700				
					16:14:10	5400				
					16:24:52	0				
					16:29:10	3600				
					16:29:10	2700				
					16:29:10	4500				
					18:14:10	3600				
					18:14:10	1800				
					18:29:10	3600				
					18:44:10	2700				
					18:59:10	900				
					19:14:10	900				
					19:14:10	2700				
					19:14:10	1800				
					19:59:10	2579				
					19:59:10	4379				
					19:59:10	3479				
					19:59:10	1800				
					21:42:09	141				
					21:44:30	3600				
					21:44:30	2700				
					22:14:30	900				
					22:38:14	150				
					22:44:30	2700				
					22:44:30	5400				
					22:44:30	3600				
					22:44:30	4500				
					22:47:41	370				
					23:14:30	1800				

364

TELÉFONO	TIPO	NÚMERO A	NÚMERO B	FECHA	HORA	DURACIÓN SEGUNDOS	IMEI	COORDENADA	RADIOBASE	NOMBRE ASOCIADO
					23:44:30	2700				
					23:59:30	900				
					00:34:32	61				
					00:59:30	1800				
					01:14:30	900				
					02:29:30	900				
					03:00:39	886				
					03:21:06	470				
					08:31:22	1800				
					08:31:22	5400				
					08:31:22	4500				
					08:31:22	2700				
					09:01:22	1800				
					09:01:22	900				
					09:25:55	122				
					09:31:56	14				
					10:22:17	46				
					10:31:22	1800				
					10:31:22	5400				
					10:31:22	4500				
					11:01:22	4500				
					11:01:22	3600				
					12:11:51	21				
					12:13:12	9				
					12:31:22	900				
					12:51:19	54				
					13:16:22	4500				
					13:31:22	3600				
					13:31:22	900				
					13:31:22	1800				
					13:37:35	33				
					14:31:22	900				
					14:46:22	900				
					14:47:19	49				
					15:31:22	4500				
					15:31:22	5400				
					16:01:22	3600				
					16:01:22	1800				
					16:11:51	77				
					16:16:22	900				
					17:16:22	1800				
					18:01:22	4500				
					18:16:22	1800				
					18:31:22	2700				
					18:31:22	1800				
					19:01:22	900				

TELÉFONO	TIPO	NÚMERO A	NÚMERO B	FECHA	HORA	DURACIÓN SEGUNDOS	IMEI	COORDENADA	RADIOBASE	NOMBRE ASOCIADO
					19:08:13	24				
					19:51:05	10				
					20:01:22	2700				
					20:01:22	1800				
					20:23:39	40				
					20:46:22	794				
					21:00:41	788				
					21:20:24	588				
					21:38:20	6783				
					21:38:20	2283				
					21:38:20	4983				
					21:38:20	5883				
					21:45:12	3				
					21:52:26	55				
					21:59:41	53				
					22:01:34	28				
					22:06:41	46				
					23:08:20	900				
					07:39:18	4500				
					07:39:18	1800				
					07:39:18	7200				
					07:54:18	900				
					07:54:18	6300				
					08:49:37	53				
					08:52:09	112				
					09:39:18	3600				
					09:39:18	8100				
					09:39:18	7200				
					09:39:18	6300				
					09:54:18	4500				
					10:24:18	900				
					11:54:18	8100				
					11:54:18	5400				
					12:39:18	1800				
					13:31:07	33				
					13:32:08	18				
					14:09:18	8100				
					14:09:18	6300				
					14:24:18	5400				
					14:39:18	1800				
					15:00:17	63				
					15:02:22	15				

TELÉFONO	TIPO	NÚMERO A	NÚMERO B	FECHA	HORA	DURACIÓN SEGUNDOS	IMEI	COORDENADA	RADIOBASE	NOMBRE ASOCIADO
					15:19:31	18				
					16:24:18	7200				
					16:24:18	8100				
					16:39:18	4500				
					16:39:18	3600				
					17:24:18	2700				
					17:42:26	88				
					18:01:09	51				
					18:39:18	4500				
					18:39:18	8100				
					18:54:18	7200				
					20:54:18	8100				
					20:54:18	4500				
					20:54:18	6300				
					21:17:18	355				
					22:24:18	2700				
					23:09:18	4500				
					23:09:18	6300				
					23:09:18	5400				
					23:09:18	900				
					01:24:18	7200				
					01:24:18	3600				
					01:24:18	5400				
					01:39:18	5400				
					01:39:18	4500				
					03:39:18	8100				
					03:39:18	5400				
					03:54:18	4500				
					03:54:18	6300				
					04:39:18	2700				
					05:54:18	4500				
					05:54:18	7200				
					05:54:18	6300				
					06:09:18	4500				
					06:09:18	2700				
					07:09:27	193				
					07:16:18	46				
					07:17:06	100				
					08:09:18	8100				
					08:09:18	7200				
					08:09:18	5400				
					08:24:18	4500				
					08:24:18	7200				
					08:40:51	32				
					08:47:09	9				

TELÉFONO	TIPO	NÚMERO A	NÚMERO B	FECHA	HORA	DURACIÓN SEGUNDOS	IMEI	COORDENADA	RADIOBASE	NOMBRE ASOCIADO
					10:09:18	900				
					10:24:18	4500				
					10:24:18	7200				
					10:24:18	8100				
					10:24:18	2700				
					12:37:46	24				
					12:38:27	42				
					12:39:18	8100				
					12:39:18	5400				
					12:54:18	4500				
					14:35:50	89				
					14:38:34	32				
					14:54:18	8100				
					14:54:18	3600				
					15:09:18	3600				
					15:09:18	2700				
					15:09:18	7200				
					15:09:18	5400				
					15:19:35	14				
					15:20:36	1480				
					16:53:17	40				
					17:09:18	184				
					18:45:59	8100				
					18:45:59	5400				
					19:08:59	24				
					20:00:59	900				
					20:07:45	145				
					20:57:38	274				
					21:00:59	1800				
					21:00:59	5824				
					21:00:59	6724				
					23:33:07	7200				
					23:33:07	9000				
					23:33:07	8100				
					23:33:07	4500				
					23:33:07	5400				
					02:18:07	6500				
					02:18:07	3600				
					03:03:07	1800				
					04:18:07	5400				
					04:18:07	6300				
					04:18:07	3600				
					04:18:07	4500				
					06:33:07	5400				
					06:33:07	7200				
					06:33:07	8100				

TELÉFONO	TIPO	NÚMERO A	NÚMERO B	FECHA	HORA	DURACIÓN SEGUNDOS	IMEI	COORDENADA	RADIOBASE	NOMBRE ASOCIADO
					07:18:07	900				
					08:32:05	20				
					08:48:07	7200				
					08:48:07	6300				
					08:48:07	4500				
					08:48:07	8100				
					10:33:07	900				
					10:40:41	64				
					10:44:19	10				
					10:48:20	109				
					11:03:07	8100				
					11:03:07	7200				
					11:09:52	29				
					11:18:07	4500				
					12:03:07	3600				
					12:40:14	11				
					12:41:34	20				
					12:57:43	28				
					13:05:57	18				
					13:18:07	8100				
					13:32:00	16				
					13:39:07	5400				
					13:51:37	8				
					13:59:16	13				
					14:28:03	93				
					14:35:29	7				
					14:39:07	43				
					14:43:22	23				
					14:59:49	25				
					15:01:55	56				
					15:33:07	8100				
					15:48:07	4500				
					15:48:07	2700				
					16:16:29	16				
					17:48:07	7200				
					17:48:07	4500				
					17:48:07	8100				
					18:03:07	7200				
					18:04:48	50				
					19:48:05	189				
					19:48:07	900				
					20:03:07	8100				
					20:03:07	4500				
					20:03:07	1800				

TELÉFONO	TIPO	NÚMERO A	NÚMERO B	FECHA	HORA	DURACIÓN SEGUNDOS	IMEI	COORDENADA	RADIOBASE	NOMBRE ASOCIADO
					20:03:07	7200				
					22:18:07	7200				
					22:18:07	8100				
					22:33:07	2700				
					22:33:07	4500				
					00:35:07	6300				
					00:48:07	3600				
					01:18:07	3600				
					02:48:07	6300				
					02:48:07	8100				
					02:48:07	4500				
					03:18:07	3600				
					05:03:07	7200				
					05:03:07	4500				
					05:03:07	8100				
					05:18:07	3600				
					05:33:07	2700				
					07:18:07	7200				
					07:18:07	8100				
					07:33:07	5400				
					07:33:07	6300				
					08:33:07	900				
					08:55:32	15				
					09:33:07	7200				
					09:33:07	8100				
					09:48:07	3600				
					11:18:07	1800				
					11:48:07	5400				
					11:48:07	8100				
					11:48:07	7200				
					12:18:07	1800				
					14:03:07	8100				
					14:07:49	35				
					14:09:15	35				
					14:18:07	3600				
					14:29:08	24				
					14:35:41	118				
					14:38:21	35				
					14:55:53	93				
					15:03:07	3600				
					15:10:27	48				
					15:11:43	52				
					15:18:07	900				
					15:19:46	50				
					15:24:11	85				
					15:25:48	73				

TELÉFONO	TIPO	NÚMERO A	NÚMERO B	FECHA	HORA	DURACIÓN SEGUNDOS	IMEI	COORDENADA	RADIOBASE	NOMBRE ASOCIADO
					15:49:45	27				
					15:56:56	15				
					15:57:24	49				
					16:18:07	900				
					16:18:07	1111				
					16:29:23	7				
					16:37:26	7200				
					16:37:26	3600				
					16:37:26	6300				
					16:37:26	4500				
					16:52:26	3600				
					16:52:41	32				
					17:00:30	89				
					17:20:31	56				
					18:37:26	8100				
					18:37:26	1800				
					18:44:07	79				
					18:52:26	5400				
					19:13:11	58				
					20:07:26	900				
					20:09:40	61				
					20:12:36	57				
					20:26:45	43				
					20:52:26	8100				
					21:07:26	4500				
					21:07:26	1800				
					22:22:26	900				
					22:29:16	7				
					23:07:26	5400				
					23:07:26	7200				
					23:07:26	4500				
					23:22:26	3600				
					01:07:26	900				
					01:22:26	7200				
					01:22:26	6300				
					01:22:26	4500				
					01:36:50	7				
					01:53:49	7				
					03:07:26	156				
					03:11:09	16				



371

TELÉFONO	TIPO	NÚMERO A	NÚMERO B	FECHA	HORA	DURACIÓN SEGUNDOS	IMEI	COORDENADA	RADIOBASE	NOMBRE ASOCIADO
					03:12:44	15				
					03:13:13	222				
					03:22:26	900				
					03:37:26	7200				
					03:37:26	4500				
					03:37:26	5400				
					03:42:00	245				
					05:29:35	21				
					05:46:23	50				
					05:52:26	7200				
					05:52:26	4500				
					06:07:26	6300				
					06:07:26	900				
					06:09:54	289				
					06:18:53	151				
					06:52:26	900				
					08:07:26	2647				
					08:07:26	1747				
					08:51:33	900				
					09:06:33	3480				
					09:06:33	2580				
					09:12:16	94				
					09:28:01	66				
					10:04:34	2700				
					10:09:37	35				
					10:19:34	1800				
					10:34:34	2700				
					10:49:34	900				
					11:34:34	648				
					11:45:23	5400				
					11:45:23	3600				
					12:00:23	2700				
					12:15:23	900				
					14:00:23	2700				

TELÉFONO	TIPO	NÚMERO A	NÚMERO B	FECHA	HORA	DURACIÓN SEGUNDOS	IMEI	COORDENADA	RADIOBASE	NOMBRE ASOCIADO
					14:00:23	4500				
					15:15:23	3411				
					15:30:23	1800				
					15:30:23	2700				
					16:00:23	1800				
					16:57:15	2700				
					16:57:15	4500				
					17:42:15	3600				
					17:42:15	2700				
					17:57:15	1800				
					18:01:11	29				
					18:19:20	21				
					18:27:15	2700				
					18:31:40	50				
					18:42:15	900				
					18:50:37	178				
					19:27:15	900				
					19:37:54	9				
					19:57:15	1800				
					20:17:15	2700				
					20:12:15	4500				
					21:42:15	2700				
					21:57:15	1800				
					21:57:15	900				
					22:12:15	2700				
					22:12:15	3600				
					22:14:39	289				
					22:57:15	1800				
					23:12:15	3600				
					23:12:15	1800				
					00:27:15	1800				
					00:27:15	900				
					00:27:15	2700				
					00:42:15	2700				
					00:42:15	1800				
					00:57:15	1800				
					00:57:15	900				
					01:57:15	1800				
					01:57:15	4500				
					01:57:15	2700				
					02:12:15	3600				
					03:12:15	3600				
					03:12:15	2700				
					03:27:15	2700				
					03:27:15	3600				
					03:57:15	900				

TELÉFONO	TIPO	NÚMERO A	NÚMERO B	FECHA	HORA	DURACIÓN SEGUNDOS	IMEI	COORDENADA	RADIOBASE	NOMBRE ASOCIADO
					05:12:15	4500				
					05:12:15	2700				
					06:27:15	6300				
					06:27:15	5400				
					06:42:15	4500				
					06:42:15	2700				
					06:57:15	5400				
					07:12:15	4500				
					07:12:15	3600				
					07:42:15	2700				
					07:42:15	3600				
					08:46:40	54				
					09:27:15	3600				
					09:42:15	3600				
					09:42:15	2700				
					09:59:56	32				
					10:12:03	32				
					10:12:15	900				
					10:12:15	1800				
					10:20:19	37				
					10:42:15	900				
					11:12:15	900				
					11:26:19	26				
					11:42:15	6300				
					11:42:15	900				
					11:51:35	54				
					11:57:15	2700				
					11:58:42	38				
					11:58:47	39				
					11:59:35	73				
					12:27:15	1800				
					12:27:15	900				
					12:43:31	37				
					13:08:48	48				
					13:57:15	4500				
					13:57:15	3600				
					14:12:15	2700				
					14:14:59	65				
					14:42:15	1800				
					14:57:15	900				
					14:57:22	31				
					15:07:17	37				
					15:38:57	98				
					15:57:15	2700				
					15:57:15	4500				
					16:12:15	1800				

TELÉFONO	TIPO	NÚMERO A	NÚMERO B	FECHA	HORA	DURACIÓN SEGUNDOS	IMEI	COORDENADA	RADIOBASE	NOMBRE ASOCIADO
					16:13:56	22				
					16:21:59	15				
					16:27:15	1800				
					16:59:12	138				
					17:12:15	1800				
					17:12:15	900				
					17:27:15	5400				
					17:27:15	2700				
					17:27:15	4500				
					17:36:53	21				
					17:42:15	2700				
					17:57:43	64				
					18:36:32	73				
					18:52:30	46				
					19:12:15	1800				
					19:12:15	2700				
					19:21:51	87				
					19:27:15	2700				
					19:57:15	4500				
					19:57:15	1800				
					20:12:15	900				
					20:27:15	2700				
					20:42:15	900				
					20:42:15	2700				
					20:53:36	80				
					20:55:27	77				
					21:42:15	900				
					22:12:15	820				
					22:26:58	7028				
					22:26:58	3600				
					22:26:58	2700				
					00:24:07	5400				
					00:24:07	3600				
					00:24:07	9000				
					02:54:07	6300				
					02:54:07	4500				
					03:24:07	1800				
					05:24:07	2164				
					05:24:07	900				
					05:39:07	900				
					06:00:12	900				
					06:17:48	1800				

TELÉFONO	TIPO	NÚMERO A	NÚMERO B	FECHA	HORA	DURACIÓN SEGUNDOS	IMEI	COORDENADA	RADIOBASE	NOMBRE ASOCIADO
					06:17:48	6300				
					06:17:48	4500				
					08:02:48	2700				
					08:02:48	7200				
					08:10:14	463				
					08:17:48	4500				
					08:20:29	1339				
					10:02:48	7200				
					10:13:35	27				
					10:17:37	55				
					10:17:48	3600				
					10:32:48	1800				
					12:02:48	3600				
					12:17:48	2700				
					12:32:48	900				
					13:32:48	2302				
					13:32:48	1402				
					13:32:48	1800				
					13:48:38	125				
					14:11:11	500				
					14:26:11	613				
					14:36:26	730				
					14:48:38	4500				
					14:48:38	8100				
					15:33:38	4500				
					17:03:38	2342				
					17:03:38	1800				
					17:03:38	3242				
					17:57:41	1800				
					17:57:41	2700				
					18:12:41	3600				
					18:12:41	4500				
					18:27:41	1800				
					18:27:52	3				
					18:28:04	16				
					18:30:25	2				
					18:30:38	34				
					18:32:37	186				
					19:57:41	5400				
					19:57:41	4500				
					20:01:30	1075				
					20:42:41	1800				
					20:42:41	900				
					21:57:41	2700				
					21:57:41	1800				

TELÉFONO	TIPO	NÚMERO A	NÚMERO B	FECHA	HORA	DURACIÓN SEGUNDOS	IMEI	COORDENADA	RADIOBASE	NOMBRE ASOCIADO
					22:12:41	1800				
					22:27:41	1800				
					22:27:41	4500				
					22:27:41	3600				
					23:42:41	2700				
					00:12:41	900				
					00:42:41	5400				
					00:42:41	3600				
					00:57:41	900				
					01:12:41	3600				
					02:42:41	1800				
					02:42:41	2700				
					02:42:41	3600				
					03:12:41	3600				
					03:12:41	1800				
					03:57:41	1800				
					04:12:41	2700				
					04:12:41	1800				
					05:27:41	1800				
					05:27:41	2700				
					05:27:41	900				
					05:42:41	4500				
					05:42:41	2700				
					05:57:41	3600				
					09:10:11	7200				
					09:22:35	1				
					09:22:51	105				
					09:49:45	38				
					09:55:50	195				
					11:10:11	7200				
					12:10:11	3600				
					12:10:11	900				
					13:01:06	32				
					13:01:54	181				
					13:10:11	7200				
					13:25:11	900				
					14:10:11	2700				
					14:26:17	64				
					15:03:10	78				
					15:07:50	117				
					15:10:11	7200				
					15:10:11	6300				
					15:17:57	60				
					15:26:11	25				
					15:28:17	95				
					15:32:49	0				

TELÉFONO	TIPO	NÚMERO A	NÚMERO B	FECHA	HORA	DURACIÓN SEGUNDOS	IMEI	COORDENADA	RADIOBASE	NOMBRE ASOCIADO
					15:33:57	3				
					15:34:13	0				
					15:34:35	25				
					15:35:13	7				
					15:44:12	55				
					16:00:27	85				
					16:17:45	34				
					16:28:11	0				
					16:29:37	82				
					16:46:26	36				
					16:56:29	29				
					17:05:23	47				
					17:10:11	7200				
					17:10:11	2700				
					17:11:44	39				
					17:13:02	37				
					17:17:57	59				
					17:22:38	36				
					17:26:37	73				
					17:47:31	55				
					18:39:11	25				
					19:10:11	6300				
					20:37:32	0				
					20:40:11	900				
					20:44:41	29				
					20:50:15	39				
					20:55:11	5830				
					20:55:11	8530				
					20:56:33	54				
					21:08:36	59				
					21:46:15	77				
					22:50:18	80				
					23:07:19	34				
					23:09:34	37				
					23:19:10	399				
					23:19:42	92				
					23:21:37	66				
					07:34:23	900				

TELÉFONO	TIPO	NÚMERO A	NÚMERO B	FECHA	HORA	DURACIÓN SEGUNDOS	IMEI	COORDENADA	RADIOBASE	NOMBRE ASOCIADO
					07:34:23	4500				
					07:34:23	3600				
					07:34:23	2700				
					08:04:23	2700				
					08:04:23	3600				
					08:04:23	1800				
					09:34:23	900				
					09:49:23	6300				
					09:49:23	4500				
					09:49:23	2700				
					10:04:23	900				
					10:34:23	900				
					10:49:23	3600				
					10:49:23	2700				
					10:49:23	900				
					11:30:44	28				
					11:34:32	2258				
					12:34:23	900				
					12:41:14	30				
					12:49:23	3600				
					13:04:23	2700				
					13:19:23	900				
					13:34:23	900				
					13:34:23	2700				
					13:34:23	1800				
					14:04:23	2700				
					14:04:23	1800				
					14:04:23	3600				
					14:04:23	4500				
					14:15:03	69				
					14:19:23	900				
					15:04:23	900				
					15:34:23	4500				
					15:34:23	3600				
					15:34:23	900				
					15:44:30	221				
					15:52:29	23				
					16:34:23	4500				
					16:34:23	900				
					16:49:23	2700				
					17:04:23	900				
					17:49:42	99				
					18:19:23	4500				
					18:19:23	5400				
					18:27:53	225				
					18:34:23	3600				



TELÉFONO	TIPO	NÚMERO A	NÚMERO B	FECHA	HORA	DURACION SEGUNDOS	IMEI	COORDENADA	RADIOBASE	NOMBRE ASOCIADO
					18:34:23	2700				
					19:04:23	2700				
					19:49:23	900				
					19:55:37	9				
					19:56:24	302				
					20:49:23	4500				
					20:49:23	2700				
					20:49:23	1800				
					20:49:23	4782				
					21:04:23	1800				
					21:34:23	1800				
					21:34:23	900				
					21:49:23	900				
					22:39:05	5				
					22:39:12	900				
					22:54:12	900				
					22:54:12	1800				
					23:09:12	900				
					23:15:23	1609				
					23:42:17	900				
					23:42:17	1385				
					00:01:18	1671				
					00:51:47	5				
					00:51:53	900				
					00:51:53	1800				
					00:51:53	2480				
					01:06:53	900				
					01:48:15	8100				
					01:48:15	5400				
					01:48:15	4500				
					04:18:15	6300				
					04:18:15	7200				
					04:33:15	2700				
					04:33:15	3600				
					06:33:15	7200				
					06:33:15	4500				
					06:48:15	5400				
					06:48:15	6300				
					07:32:51	69				
					08:48:15	8100				
					08:48:15	4500				
					08:48:15	7200				
					10:10:50	3				
					10:12:22	2				
					11:03:15	5400				
					11:03:15	8100				

TELÉFONO	TIPO	NÚMERO A	NÚMERO B	FECHA	HORA	DURACIÓN SEGUNDOS	IMEI	COORDENADA	RADIOBASE	NOMBRE ASOCIADO
					11:18:15	2700				
					11:18:15	7200				
					12:18:15	900				
					13:18:15	4344				
					13:18:15	2700				
					14:18:15	744				
					14:26:48	9				
					14:31:39	4500				
					14:31:39	5400				
					14:31:39	2700				
					14:31:39	3600				
					15:01:39	3600				
					15:01:39	1800				
					15:01:39	2700				
					15:16:39	900				
					15:29:08	34				
					16:05:59	21				
					16:07:32	32				
					16:08:46	25				
					17:01:39	2700				
					17:01:39	3600				
					17:10:04	31				
					17:16:39	4500				
					17:16:39	2700				
					17:16:55	60				
					18:13:46	75				
					18:46:39	500				
					19:16:39	4500				
					19:16:39	900				
					19:24:41	45				
					19:26:38	51				
					19:31:39	2700				
					19:46:39	4500				
					19:46:39	5400				
					20:31:39	900				
					20:38:55	116				
					20:46:39	1800				
					20:46:39	900				
					20:49:19	87				
					21:01:39	900				
					21:27:10	57				
					21:31:39	1800				
					21:33:57	88				
					22:16:39	4885				
					22:16:39	5785				

TELÉFONO	TIPO	NÚMERO A	NÚMERO B	FECHA	HORA	DURACIÓN SEGUNDOS	IMEI	COORDENADA	RADIOBASE	NOMBRE ASOCIADO
					22:16:39	2700				
					22:16:39	3085				
					22:27:39	41				
					22:24:29	126				
					23:01:39	900				
					00:08:12	14				
					00:09:03	14				
					00:09:22	15				
					00:10:07	21				
					00:10:57	13				
					00:11:20	12				
					00:12:26	14				
					00:13:38	5				
					00:14:32	7				
					00:15:20	16				
					00:15:41	26				
					00:16:13	26				
					00:16:45	25				
					00:17:18	14				
					00:17:43	21				
					00:18:54	15				
					00:19:49	11				
					00:20:08	16				
					00:21:24	22				
					00:23:20	16				

TELÉFONO	TIPO	NÚMERO A	NÚMERO B	FECHA	HORA	DURACIÓN SEGUNDOS	IMEI	COORDENADA	RADIOBASE	NOMBRE ASOCIADO
					00:23:55	14				
					00:25:22	16				
					00:26:58	16				
					00:27:32	16				
					00:30:55	15				
					00:31:57	15				
					00:33:43	24				
					00:34:17	33				
					00:35:00	24				
					00:36:05	14				
					00:36:25	18				
					00:37:05	16				
					00:38:21	16				
					00:38:49	12				
					00:40:46	15				
					00:42:19	16				
					00:48:32	2404				
					00:48:32	900				
					00:48:32	1504				
					00:48:32	1800				
					01:03:32	900				
					01:36:04	1204				
					01:36:04	900				
					01:51:04	304				

TELÉFONO	TIPO	NÚMERO A	NÚMERO B	FECHA	HORA	DURACIÓN SEGUNDOS	IMEI	COORDENADA	RADIOBASE	NOMBRE ASOCIADO
					01:56:11	900				
					01:56:11	1090				
					02:14:21	676				
					02:17:28	5				
					02:18:23	3				
					02:19:05	78				
					07:03:03	6300				
					07:03:03	3600				
					07:03:03	4500				
					07:03:03	2700				
					07:03:03	1800				
					09:03:03	1800				
					09:03:03	3600				
					09:03:03	7200				
					09:03:03	6300				
					09:12:16	0				
					09:18:03	6300				
					09:31:29	91				
					09:34:41	18				
					10:03:03	1800				
					11:03:03	4500				
					11:03:03	7200				
					11:03:03	1800				
					11:41:53	51				
					11:46:11	100				
					11:48:03	900				
					11:59:03	0				
					12:38:15	22				
					13:03:03	5400				
					13:03:03	7200				
					13:03:03	2700				
					14:33:03	900				
					15:03:03	900				
					15:03:03	6300				
					15:03:03	7200				
					15:03:03	4500				
					15:03:03	1800				
					15:33:03	3600				
					15:39:36	46				
					16:30:06	33				

TELÉFONO	TIPO	NÚMERO A	NÚMERO B	FECHA	HORA	DURACIÓN SEGUNDOS	IMEI	COORDENADA	RADIOBASE	NOMBRE ASOCIADO
					16:31:40	42				
					16:46:06	12				
					17:03:03	7200				
					17:03:03	4500				
					17:18:03	3600				
					17:33:03	1800				
					18:17:40	5				
					19:00:07	24				
					19:03:03	6300				
					19:03:03	3600				
					19:03:03	1800				
					19:03:03	7200				
					19:18:12	499				
					19:37:18	0				
					19:37:48	0				
					20:04:21	0				
					21:03:03	7200				
					21:03:03	4500				
					21:03:03	2700				
					21:22:10	25				
					21:33:03	900				
					21:41:36					
					21:54:26	61				
					22:48:03	900				
					23:03:03	5400				
					23:03:03	6300				
					23:03:03	3600				
					23:03:03	7200				
					23:18:03	4500				
					23:33:03	1800				
					01:03:03	6300				
					01:03:03	2700				
					01:03:03	4500				
					01:03:03	5400				
					01:18:03	2700				
					01:48:03	900				
					03:03:03	6300				
					03:03:03	4500				
					03:03:03	3600				
					03:48:03	1800				
					05:03:03	6300				
					05:03:03	5400				
					05:03:03	2700				
					06:03:03	2700				
					06:33:03	1800				
					08:03:03	5400				

TELÉFONO	TIPO	NÚMERO A	NÚMERO B	FECHA	HORA	DURACIÓN SEGUNDOS	IMEI	COORDENADA	RADIOBASE	NOMBRE ASOCIADO
					08:03:03	2700				
					08:03:03	3600				
					08:33:03	2700				
					10:03:03	900				
					10:03:03	1800				
					10:03:03	2700				
					10:18:03	2554				
					10:33:03	1654				
					10:38:13	2				
					10:38:19	65				
					11:00:49	900				
					11:00:49	1423				
					11:10:02	57				
					11:24:32	583				
					11:34:15	5400				
					11:49:15	3600				
					11:49:15	1800				
					12:04:15	1800				
					12:34:15	2700				
					12:52:09	34				
					13:04:15	900				
					14:04:15	900				
					14:19:15	1800				
					14:19:15	900				
					14:21:04	44				
					14:22:35	4				
					14:22:48	27				
					14:33:01	21				
					14:34:15	900				

TELÉFONO	TIPO	NÚMERO A	NÚMERO B	FECHA	HORA	DURACIÓN SEGUNDOS	IMEI	COORDENADA	RADIOBASE	NOMBRE ASOCIADO
					14:52:10	314				
					14:57:25	1800				
					14:57:25	900				
					15:27:25	6300				
					15:27:25	2700				
					16:03:24	2				
					16:03:35	65				
					16:09:18	1				
					16:09:30	51				
					16:19:03	26				
					16:33:52	2				
					16:34:07	78				
					16:42:25	1800				
					16:50:10	2				
					16:50:22	69				
					17:42:25	1800				
					17:46:49	44				
					18:52:02	66				
					18:12:25	4500				
					18:23:34	4500				
					18:23:34	7200				
					18:38:34	2700				
					18:38:34	6300				
					18:38:34	1800				
					18:42:03	47				
					18:44:08	0				
					18:44:26	0				
					18:49:53	0				
					18:52:20	0				
					20:08:34	900				
					20:23:34	4285				
					20:23:34	3385				
					20:38:34	1800				
					20:53:34	1585				
					21:22:50	0				
					22:28:43	6300				
					22:28:43	1800				



TELÉFONO	TIPO	NÚMERO A	NÚMERO B	FECHA	HORA	DURACIÓN SEGUNDOS	IMEI	COORDENADA	RADIOBASE	NOMBRE ASOCIADO
					22:28:43	4500				
					22:28:43	5400				
					00:28:43	5831				
					00:28:43	1800				
					00:43:43	900				
					00:43:43	3600				
					00:43:43	4931				
					00:52:00	124				
					00:59:15	97				
					02:36:49	385				
					03:28:47	0				
					03:30:00	4500				
					03:35:13	2700				
					03:35:13	900				
					03:35:13	1800				
					03:35:13	5400				
					05:50:13	6300				
					06:05:13	4500				
					06:35:13	1800				
					07:20:13	1800				
					08:05:13	1800				
					08:05:13	2700				
					08:20:13	3600				
					08:35:13	900				
					08:35:13	1800				
					10:01:57	7200				
					10:01:57	1800				
					10:01:57	3600				
					10:01:57	2700				
					10:12:29	0				
					10:17:49	45				
					10:46:14	40				
					10:59:36	3				
					11:01:57	1800				
					11:02:49	48				
					11:12:34	79				

TELÉFONO	TIPO	NÚMERO A	NÚMERO B	FECHA	HORA	DURACIÓN SEGUNDOS	IMEI	COORDENADA	RADIOBASE	NOMBRE ASOCIADO
					11:15:02	283				
					11:17:21	31				
					11:20:25	0				
					11:49:44	23				
					12:01:57	6300				
					12:01:57	4500				
					12:01:57	7200				
					12:01:57	1800				
					12:56:12	74				
					13:32:07	27				
					13:34:09	3				
					13:34:30	116				
					13:46:57	900				
					13:49:55	3				
					13:51:16	37				
					13:53:07	318				
					14:01:57	7200				
					14:01:57	1800				
					14:03:58	40				
					14:09:43	233				
					14:16:57	3600				
					14:16:57	4500				
					14:35:31	4				
					15:57:21	24				
					16:01:57	5400				
					16:01:57	7200				
					16:16:57	3600				
					16:49:21	37				
					17:46:23	5				
					17:46:52	114				
					17:52:20	112				
					18:01:57	7200				
					18:15:40	173				
					18:16:57	5400				
					18:16:57	3600				
					18:31:57	2700				
					18:36:50	21				
					18:46:57	2700				
					19:00:19	41				
					19:09:52	200				
					19:16:28	106				
					19:20:06	53				
					19:21:22	143				

TELÉFONO	TIPO	NÚMERO A	NÚMERO B	FECHA	HORA	DURACIÓN SEGUNDOS	IMEI	COORDENADA	RADIOBASE	NOMBRE ASOCIADO
					19:47:07	10				
					20:01:57	4500				
					20:01:57	2700				
					20:01:57	7200				
					20:01:57	6300				
					20:31:57	900				
					20:32:23	21				
					20:38:03	37				
					20:40:51	93				
					20:43:21	37				
					21:09:07	122				
					21:12:03	78				
					21:14:50	20				
					07:43:10	6300				
					07:43:10	1800				
					07:43:10	5400				
					07:43:10	2700				
					07:43:10	4500				
					07:43:45	50				
					07:45:34	17				
					07:46:52	6				
					07:48:15	47				
					08:27:50	43				
					09:25:27	87				
					09:28:10	2700				
					09:28:10	8100				
					09:28:10	7200				
					09:43:10	4500				
					09:47:49	8				
					09:48:14	239				
					09:56:41	21				
					09:58:10	1800				
					10:03:41	7				
					10:35:55	47				
					11:29:38	0				
					11:33:29	294				
					11:43:10	8100				
					11:43:10	2700				
					11:43:10	6300				
					11:58:10	5400				
					12:06:15	107				
					12:11:54	45				
					12:16:58	2				
					12:29:22	2				
					12:29:34	73				

TELÉFONO	TIPO	NÚMERO A	NÚMERO B	FECHA	HORA	DURACIÓN SEGUNDOS	IMEI	COORDENADA	RADIOBASE	NOMBRE ASOCIADO
					12:39:59	5				
					12:40:24	30				
					12:51:42	43				
					12:54:30	2				
					12:54:45	122				
					12:57:43	29				
					13:38:03	4				
					13:38:18	33				
					13:53:40	1				
					13:53:51	85				
					13:58:10	6300				
					13:58:10	4500				
					14:13:10	4500				
					14:13:10	5400				
					14:14:38	1				
					14:14:50	32				
					14:43:10	1800				
					15:28:10	900				
					16:13:10	8500				
					16:13:10	5400				
					16:13:10	7200				
					16:28:10	7200				
					16:43:10	1800				
					16:58:10	900				
					17:13:10	900				
					17:38:21	40				
					17:41:40	47				
					17:51:55	6				
					18:22:20	39				
					18:28:10	7200				
					18:43:10	3600				
					18:43:10	7200				
					18:43:10	1800				
					19:44:29	110				
					20:01:47	35				
					20:07:18	120				
					20:13:10	900				
					20:18:33	43				
					20:36:49	39				
					20:43:10	4500				
					20:43:10	6300				
					20:43:10	3600				
					20:46:55	32				

TELÉFONO	TIPO	NÚMERO A	NÚMERO B	FECHA	HORA	DURACION SEGUNDOS	IMEI	COORDENADA	RADIOBASE	NOMBRE ASOCIADO
					20:55:22	4				
					20:55:35	37				
					21:06:28	20				
					21:13:10	1800				
					21:43:10	1800				
					22:58:10	7200				
					22:58:10	4500				
					23:13:10	6300				
					00:06:25	3				
					00:06:52	52				
					00:13:10	1800				
					00:30:55	31				
					01:13:10	4259				
					01:13:10	1800				
					01:28:10	3359				
					01:58:10	3359				
					03:18:09	1729				
					03:18:09	900				
					03:33:09	3600				
					03:37:41	41				
					03:48:09	1800				
					04:18:09	900				
					08:31:03	5152				
					08:31:03	2700				
					08:32:06	3				
					08:35:03	2				
					08:41:02	5				
					08:41:34	2				
					08:43:33	2				
					08:43:48	134				
					09:01:03	3352				
					09:01:03	2700				
					09:19:13	12				
					09:27:15	151				
					09:44:47	7				
					09:57:07	2700				
					09:57:07	3600				
					09:57:07	4500				
					09:57:07	5274				
					10:42:07	2700				
					10:42:07	3600				

TELÉFONO	TIPO	NÚMERO A	NÚMERO B	FECHA	HORA	DURACIÓN SEGUNDOS	IMEI	COORDENADA	RADIOBASE	NOMBRE ASOCIADO
					10:47:13	108				
					11:03:21	165				
					11:12:07	900				
					11:12:07	900				
					11:25:01	11223				
					11:25:48	52				
					11:27:07	2700				
					11:42:07	900				
					11:55:30	26				
					11:57:07	3600				
					11:57:07	1800				
					11:57:07	900				
					11:57:07	2700				
					12:06:26	52				
					13:12:07	1800				
					13:12:07	2099				
					13:27:07	1800				
					13:27:07	2700				
					13:27:07	900				
					13:57:07	900				
					14:12:51	50				
					14:23:17	24				
					14:53:17	125				
					14:53:19	125				
					15:37:56	86400				
					15:37:57	7200				
					15:37:57	2700				
					15:37:57	3600				

TELÉFONO	TIPO	NÚMERO A	NÚMERO B	FECHA	HORA	DURACIÓN SEGUNDOS	IMEI	COORDENADA	RADIOBASE	NOMBRE ASOCIADO
					16:45:19	22				
					17:37:57	4500				
					17:37:57	8100				
					17:37:57	1800				
					19:52:57	8100				
					19:52:57	4500				
					20:07:57	900				
					21:00:43	40				
					21:52:57	900				
					22:07:57	8100				
					22:07:57	9000				
					22:07:57	5400				
					00:37:57	4500				
					00:37:57	8100				
					00:37:57	5400				
					00:52:57	5400				
					00:52:57	8100				
					02:52:57	6300				
					03:07:57	4500				
					03:22:57	3600				
					05:07:57	6300				
					05:07:57	8100				
					05:07:57	5400				
					05:22:57	2700				
					07:22:57	7200				
					07:22:57	8100				
					07:22:57	6300				
					07:37:57	4500				
					07:37:57	6300				
					08:35:31	381				
					09:37:57	8100				
					09:37:57	4500				
					09:37:57	7200				
					09:37:57	6300				
					11:03:40	105				
					11:11:03	101				
					11:23:23	87				
					11:30:17	36				
					11:30:54	14				
					11:31:40	16				
					11:33:29	108				
					11:37:34	73				
					11:39:32	49				
					11:52:57	8100				
					11:52:57	5400				

TELÉFONO	TIPO	NÚMERO A	NÚMERO B	FECHA	HORA	DURACIÓN SEGUNDOS	IMEI	COORDENADA	RADIOBASE	NOMBRE ASOCIADO
					11:52:57	7200				
					12:04:44	28				
					12:18:14	11				
					12:19:00	33				
					12:21:16	119				
					12:22:57	900				
					12:27:16	29				
					12:49:02	1337				
					13:13:00	36				
					14:07:57	8100				
					14:07:57	5400				
					14:13:25	229				
					14:22:42	50				
					14:58:11	90				
					15:03:06	49				
					15:06:41	166				
					15:28:16	208				
					15:28:16					
					15:37:56	75143				
					15:46:02	17				
					15:55:51	52				
					16:01:32	22				
					16:02:38	34				
					16:03:33	124				
					16:22:57	6300				
					16:22:57	8100				
					16:22:57	7200				
					16:37:57	4500				
					17:07:44	2				
					17:07:57	900				
					17:15:15	108				
					18:37:57	8100				
					18:37:57	7200				
					18:52:57	4500				
					20:22:57	900				
					20:52:57	8100				
					20:52:57	4500				
					21:03:52	3				
					21:04:05	48				
					21:52:57	2700				
					23:07:57	7200				
					23:07:57	8100				
					23:07:57	6300				
					23:07:57	5400				



TELÉFONO	TIPO	NÚMERO A	NÚMERO B	FECHA	HORA	DURACIÓN SEGUNDOS	IMEI	COORDENADA	RADIOBASE	NOMBRE ASOCIADO
					00:40:45	2				
					00:42:55	943				
					01:00:12	1328				
					01:22:57	4500				
					01:22:57	8100				
					01:22:57	1800				
					01:22:57	5400				
					01:37:57	5400				
					03:37:57	10800				
					03:52:57	6300				
					04:22:57	5400				
					05:07:57	1800				
					06:37:57	8100				
					06:37:57	6300				
					06:37:57	7200				
					06:52:57	4500				
					07:07:57	2700				
					10:37:36	28				
					11:07:57	4945				
					11:07:57	1045				
					12:09:16	2				
					12:09:55	48				
					12:12:04	2				
					12:12:16	40				
					12:31:35	35697				
					12:31:37	4500				
					12:31:37	2700				
					12:31:37	3600				
					12:31:37	5400				
					13:01:37	1800				
					13:01:37	3600				
					14:01:37	8100				
					14:01:37	3600				
					14:01:37	7200				
					14:16:37	4500				
					14:16:37	7200				
					15:55:20	23				
					16:16:37	7200				
					16:16:37	8100				
					16:16:37	4500				
					17:41:59	136				
					17:49:05	57				
					18:26:15	27				
					18:31:37	5400				
					18:31:37	2700				
					18:31:37	1800				

TELÉFONO	TIPO	NÚMERO A	NÚMERO B	FECHA	HORA	DURACIÓN SEGUNDOS	IMEI	COORDENADA	RADIOBASE	NOMBRE ASOCIADO
					18:32:15	200				
					19:34:58	25				
					19:53:12	48				
					20:01:37	4500				
					20:01:37	8100				
					20:01:37	7200				
					20:16:37	6300				
					20:16:37	7200				
					20:31:23	371				
					20:31:37	1800				
					21:26:57	37				
					21:40:46	357				
					21:52:53	0				
					21:53:13	0				
					22:16:37	596				
					23:08:33	0				
					23:09:08	1181				
					23:09:09	1182				
					23:09:09	900				
					23:29:24	229				
					23:29:25	230				
					23:33:16	16916				
					23:33:18	3600				
					23:33:18	4500				
					23:48:18	4500				
					00:33:18	1800				
					02:03:18	3600				
					02:03:18	1800				
					02:18:18	3600				
					02:33:18	1800				
					04:03:18	715				
					04:16:15	1561				
					04:16:17	900				
					04:42:19	5				
					04:42:27	5494				
					04:42:29	2700				
					04:42:29	900				
					05:12:29	1800				
					06:14:03	59723				
					06:14:05	8100				
					06:14:05	5400				
					06:59:05	1800				

TELÉFONO	TIPO	NÚMERO A	NÚMERO B	FECHA	HORA	DURACIÓN SEGUNDOS	IMEI	COORDENADA	RADIOBASE	NOMBRE ASOCIADO
					08:44:05	7200				
					08:44:05	4500				
					08:59:05	2700				
					10:59:05	5400				
					10:59:05	8100				
					10:59:05	2700				
					12:40:21	2				
					12:40:37	123				
					12:49:56	2				
					12:50:07	46				
					13:29:05	7200				
					13:44:05	3600				
					13:59:05	2700				
					14:51:59	6				
					14:52:36	6				
					15:29:05	7200				
					15:29:05	4500				
					15:29:05	2700				
					17:44:05	7200				
					17:44:05	3600				
					17:59:05	4500				
					19:59:05	5400				
					19:59:05	3600				
					20:14:05	2700				
					20:21:00	676				
					20:33:27	151				
					20:44:34	25				
					20:45:55	569				
					21:29:05	5400				
					21:29:05	6300				
					21:44:05	3600				
					21:44:05	5400				
					22:49:26	13795				
					23:44:05	7200				
					23:44:05	4500				
					23:44:05	8100				
					23:59:05	3600				
					01:29:05	1800				
					01:59:05	4500				

TELÉFONO	TIPO	NÚMERO A	NÚMERO B	FECHA	HORA	DURACION SEGUNDOS	IMEI	COORDENADA	RADIOBASE	NOMBRE ASOCIADO
					01:59:05	8100				
					01:59:05	6300				
					02:29:05	4500				
					02:39:21	41179				
					03:44:05	900				
					04:14:05	5400				
					04:29:05	4500				
					04:29:05	1800				
					04:29:05	900				
					06:29:05	9000				
					06:44:05	6300				
					06:59:05	4500				
					06:59:05	8100				
					07:59:05	4500				
					08:05:05	33				
					08:07:45	145				
					08:14:05	900				
					08:21:47	122				
					09:29:05	8100				
					09:29:05	5400				
					09:29:05	3600				
					09:31:36	0				
					09:44:05	3600				
					09:55:58	97				
					10:24:10	28				
					10:27:10	0				
					10:27:31	55				
					10:44:54	0				
					10:45:08	0				
					10:45:49	154				
					10:52:51	0				
					10:54:13	0				
					11:01:58	0				
					11:17:44	93				
					11:19:49	90				
					11:44:05	6697				
					11:44:05	3097				
					11:44:05	5400				
					11:44:05	7597				
					11:59:05	3600				
					11:59:05	1800				
					14:05:05	23				
					14:06:18	51				
					14:06:20	51				

TELÉFONO	TIPO	NÚMERO A	NÚMERO B	FECHA	HORA	DURACION SEGUNDOS	IMEI	COORDENADA	RADIOBASE	NOMBRE ASOCIADO
					14:10:11	5837				
					14:10:13	4937				
					14:10:13	2700				
					14:10:13	3137				
					14:10:13	4500				
					15:23:54	25				
					15:25:32	31				
					15:47:30	27813				
					15:47:32	4500				
					15:47:32	5400				
					16:02:32	3600				
					17:29:05	77				
					17:47:32	8100				
					17:47:32	6300				
					18:02:32	4500				
					18:02:32	6300				
					18:10:35	37				
					18:32:32	1800				
					19:12:49	63				
					19:25:58	2				
					19:44:13	16				
					20:02:32	7200				
					20:02:32	8100				
					20:02:32	6300				
					20:02:32	5400				
					20:02:39	49				
					20:07:27	20				
					20:17:32	6300				
					20:56:58	3				
					20:57:11	79				
					21:47:32	900				
					22:17:32	4412				
					22:17:32	2700				
					22:32:32	3512				
					22:32:32	900				
					22:32:32	2612				
					22:54:07	63				
					00:35:36	2740				
					00:35:37	2700				
					00:35:37	1800				

TELÉFONO	TIPO	NÚMERO A	NÚMERO B	FECHA	HORA	DURACIÓN SEGUNDOS	IMEI	COORDENADA	RADIOBASE	NOMBRE ASOCIADO
					01:21:18	1728				
					01:21:19	900				
					01:36:19	828				
					01:50:08	674				
					01:50:09	674				
					02:01:24	1691				
					02:01:25	1692				
					02:29:38	24682				
					02:29:39	8100				
					02:44:39	4500				
					04:44:39	7200				
					04:59:39	3600				
					06:44:39	7200				
					06:44:39	3600				
					08:44:39	1800				
					08:47:17	165				
					09:21:03	2570				
					09:21:04	1800				
					09:36:04	900				
					10:03:57	12940				
					10:03:59	2700				
					10:03:59	4500				
					10:07:07	3				
					10:07:19	37				
					11:33:59	4839				
					12:18:59	1800				
					13:03:59	1800				
					13:03:59	900				
					13:05:34	73				
					13:39:39	37439				
					13:39:40	7200				
					13:39:40	3600				
					13:44:48	2				
					13:54:40	3600				

TELÉFONO	TIPO	NÚMERO A	NÚMERO B	FECHA	HORA	DURACIÓN SEGUNDOS	IMEI	COORDENADA	RADIOBASE	NOMBRE ASOCIADO
					14:56:05	4				
					15:39:40	4500				
					15:39:40	8100				
					15:54:40	4500				
					16:15:33	5				
					16:15:51	39				
					17:22:26	5				
					17:25:23	40				
					17:39:23	57				
					17:43:03	12				
					17:54:40	8100				
					17:56:50	22				
					18:09:40	3600				
					18:09:40	4500				
					18:58:22	101				
					20:09:40	4500				
					20:09:40	8100				
					20:24:40	4500				
					20:25:12	2				
					20:25:23	18				
					22:24:40	5940				
					22:24:40	3240				
					22:39:40	2700				
					22:42:18	5				
					22:47:09	5				
					22:48:22	5				
					22:54:40	900				
					22:54:40	4140				
					22:59:06	16				
					23:36:26	3				
					23:36:47	101				
					00:09:52	45				
					00:09:53	46				
					01:04:56	2884				
					01:04:58	1800				
					01:04:58	2700				
					01:13:46	37				

TELÉFONO	TIPO	NÚMERO A	NÚMERO B	FECHA	HORA	DURACIÓN SEGUNDOS	IMEI	COORDENADA	RADIOBASE	NOMBRE ASOCIADO
					01:23:31	39				
					09:17:59	1161				
					09:18:01	1160				
					09:18:01	900				
					09:37:22	1413				
					09:37:23	1413				
					10:00:57	1065				
					10:00:58	900				
					10:18:44	24518				
					10:18:46	6300				
					10:18:46	900				
					10:18:46	4500				
					12:03:46	3600				
					12:18:46	6300				
					14:03:46	6300				
					14:03:46	4500				
					16:03:46	1800				
					17:07:25	969				
					17:07:27	900				
					17:23:36	994				
					17:23:38	900				
					17:40:14	33626				
					17:40:16	8100				



TELÉFONO	TIPO	NÚMERO A	NÚMERO B	FECHA	HORA	DURACION SEGUNDOS	IMEI	COORDENADA	RADIOBASE	NOMBRE ASOCIADO
					17:40:16	5400				
					18:10:16	2700				
					18:27:28	2				
					18:27:57	35				
					19:55:16	8100				
					20:10:16	4500				
					20:10:16	3600				
					20:40:16	1800				
					20:40:16	5400				
					20:55:16	1800				
					20:57:33	5				
					21:04:17	218				
					22:10:16	2700				
					22:10:16	5400				
					22:25:16	6300				
					22:25:16	5400				
					22:25:16	3600				
					03:39:11	21501				
					03:39:11	4500				
					03:39:11	900				
					03:39:11	1800				
					03:39:11	2700				
					05:39:11	1800				

TELÉFONO	TIPO	NÚMERO A	NÚMERO B	FECHA	HORA	DURACIÓN SEGUNDOS	IMEI	COORDENADA	RADIOBASE	NOMBRE ASOCIADO
					05:39:11	2700				
					05:54:11	4500				
					07:09:11	900				
					07:39:11	2700				
					07:39:11	4403				
					07:39:11	5303				
					07:39:11	3600				
					07:39:11	4500				
					09:14:42	77				
					09:37:37	36056				
					09:37:38	2700				
					09:52:38	4500				
					09:52:38	2700				
					10:07:38	1800				
					10:07:38	2700				
					11:37:38	4500				
					11:37:38	900				
					11:40:51	214				
					11:52:38	2700				
					11:57:25	9				
					11:57:46	26				
					11:58:24	39				
					12:07:38	4500				

TELÉFONO	TIPO	NÚMERO A	NÚMERO B	FECHA	HORA	DURACIÓN SEGUNDOS	IMEI	COORDENADA	RADIOBASE	NOMBRE ASOCIADO
					12:07:38	3600				
					12:22:38	1800				
					12:22:38	2700				
					12:23:40	23				
					12:31:34	26				
					12:37:38	1800				
					14:07:38	3600				
					14:07:38	1800				
					14:11:32	3				
					14:11:49	0				
					14:15:11	15				
					14:22:38	1800				
					14:22:38	900				
					14:37:38	900				
					15:07:38	1800				
					15:52:38	1800				
					15:52:38	2700				
					16:07:38	5400				
					16:07:38	4500				
					16:37:38	2700				
					16:45:57	74				
					17:04:57	12				
					17:22:38	1800				

TELÉFONO	TIPO	NÚMERO A	NÚMERO B	FECHA	HORA	DURACIÓN SEGUNDOS	IMEI	COORDENADA	RADIOBASE	NOMBRE ASOCIADO
					17:28:50	41				
					17:37:38	900				
					17:37:38	2700				
					18:05:41	94				
					18:10:29	20				
					18:13:39	19				
					18:17:43	24				
					18:19:42	41				
					18:21:21	179				
					18:52:38	3600				
					18:52:38	1800				
					18:52:38	2700				
					19:07:38	2700				
					19:07:38	1800				
					19:22:38	1800				
					19:22:38	900				
					19:29:20	36				
					19:43:31	64				
					19:48:59	19				
					19:49:28	115				
					20:28:33	86400				
					20:37:38	3600				
					20:37:38	6300				

TELÉFONO	TIPO	NÚMERO A	NÚMERO B	FECHA	HORA	DURACIÓN SEGUNDOS	IMEI	COORDENADA	RADIOBASE	NOMBRE ASOCIADO
					20:48:59	244				
					20:52:38	2700				
					20:52:38	4500				
					20:52:38	900				
					21:07:38	900				
					22:52:38	1800				
					22:52:38	2700				
					23:07:38	3600				
					23:07:38	5400				
					23:07:38	4500				
					23:22:38	3600				
					23:52:38	900				
					00:22:38	2700				
					01:07:38	1800				
					01:07:38	2700				
					01:52:38	900				
					02:07:38	2700				
					02:22:38	4500				
					02:52:38	1800				
					03:07:38	900				
					03:37:38	1800				
					03:52:38	900				
					04:07:38	900				

TELÉFONO	TIPO	NÚMERO A	NÚMERO B	FECHA	HORA	DURACION SEGUNDOS	IMEI	COORDENADA	RADIOBASE	NOMBRE ASOCIADO
					05:07:38	900				
					05:07:38	1800				
					05:37:38	5400				
					05:37:38	2700				
					05:52:38	1800				
					06:07:38	900				
					07:07:38	2700				
					07:07:38	1800				
					07:07:38	900				
					07:22:38	900				
					08:07:38	2700				
					08:07:38	3600				
					08:07:38	1800				
					08:37:38	1800				
					08:37:38	900				
					08:55:10	3				
					08:55:29	34				
					09:17:55	176				
					09:22:13	63				
					09:31:28	130				
					09:34:08	80				
					10:07:38	5400				
					10:07:38	3600				

TELÉFONO	TIPO	NÚMERO A	NÚMERO B	FECHA	HORA	DURACIÓN SEGUNDOS	IMEI	COORDENADA	RADIOBASE	NOMBRE ASOCIADO
					10:07:38	4500				
					10:07:38	6300				
					10:10:35	36				
					10:23:48	21				
					10:24:55	13				
					10:37:28	0				
					11:14:38	123				
					11:33:08	132				
					11:37:38	3600				
					11:37:38	2700				
					11:46:21	84				
					12:07:38	900				
					12:18:34	206				
					12:33:02	0				
					12:37:38	900				
					12:52:38	900				
					13:07:38	2700				
					13:07:38	3600				
					13:09:35	29				
					13:10:18	30				
					13:11:14	17				
					13:22:38	2700				
					13:22:38	4500				

TELÉFONO	TIPO	NÚMERO A	NÚMERO B	FECHA	HORA	DURACIÓN SEGUNDOS	IMEI	COORDENADA	RADIOBASE	NOMBRE ASOCIADO
					13:22:38	3600				
					14:22:38	900				
					14:30:24	30				
					14:34:09	52				
					14:37:38	900				
					14:37:38	1800				
					15:52:30	65				
					15:52:38	3600				
					15:52:38	5400				
					16:07:38	4500				
					16:52:38	1800				
					16:52:38	900				
					17:22:38	900				
					17:37:38	4500				
					17:52:38	4500				
					17:52:38	2700				
					19:22:38	2700				
					19:22:38	1800				
					20:07:38	2700				
					20:07:38	900				
					20:07:38	1800				
					20:09:23	29				
					20:10:27	184				



TELÉFONO	TIPO	NÚMERO A	NÚMERO B	FECHA	HORA	DURACIÓN SEGUNDOS	IMEI	COORDENADA	RADIOBASE	NOMBRE ASOCIADO
					20:28:33	5939				
					20:29:30	28				
					20:30:56	30				
					20:31:37	38				
					21:07:38	3595				
					21:07:38	2695				
					22:07:39	44932				
					22:07:40	8100				
					22:07:40	9000				
					22:07:40	5400				
					22:22:40	8100				
					22:22:40	5400				
					23:10:59	251				
					00:37:40	6300				
					00:37:40	7200				
					00:37:40	3600				
					01:07:40	3600				
					01:07:40	2700				
					02:37:40	5400				
					02:37:40	7200				
					02:37:40	3600				
					04:37:40	4500				
					04:37:40	5400				

TELÉFONO	TIPO	NÚMERO A	NÚMERO B	FECHA	HORA	DURACIÓN SEGUNDOS	IMEI	COORDENADA	RADIOBASE	NOMBRE ASOCIADO
					04:37:40	7200				
					04:37:40	1800				
					06:37:40	9000				
					06:37:40	6300				
					06:52:40	5400				
					07:07:40	6300				
					07:37:40	2700				
					09:07:40	900				
					09:07:40	4433				
					09:07:40	5333				
					09:22:40	3533				
					09:52:40	1800				
					10:36:36	17149				
					10:36:37	1800				
					10:36:37	900				
					10:51:37	5400				
					10:51:37	3600				
					12:06:37	1800				
					12:06:37	900				
					12:16:15	31				
					12:21:37	900				
					12:36:37	900				
					13:06:37	3600				

TELÉFONO	TIPO	NÚMERO A	NÚMERO B	FECHA	HORA	DURACIÓN SEGUNDOS	IMEI	COORDENADA	RADIOBASE	NOMBRE ASOCIADO
					13:06:37	1800				
					13:06:37	3650				
					13:21:37	2750				
					13:36:37	3600				
					13:36:37	2700				
					14:36:37	900				
					14:45:12	39				
					14:46:02	82				
					15:06:37	900				
					15:11:53	23				
					15:12:29	19				
					15:22:27	10005				
					15:22:29	2700				
					15:22:29	7200				
					15:22:29	5400				
					15:22:29	8100				
					15:37:29	5400				
					15:37:29	6300				
					17:37:29	900				
					17:37:29	1800				
					17:52:29	6300				
					17:52:29	5400				
					18:07:29	4500				

TELÉFONO	TIPO	NÚMERO A	NÚMERO B	FECHA	HORA	DURACIÓN SEGUNDOS	IMEI	COORDENADA	RADIOBASE	NOMBRE ASOCIADO
					18:09:12	8887				
					19:37:29	1800				
					20:07:29	3600				
					20:07:29	1800				
					20:07:29	2700				
					20:22:29	7200				
					20:37:19	6751				
					21:07:29	5400				
					21:22:29	4500				
					21:22:29	7200				
					21:37:29	2700				
					22:07:29	1800				
					22:07:29	3600				
					22:22:29	2700				
					22:22:29	1800				
					22:22:29	900				
					22:29:50	50603				
					23:22:29	1800				
					00:37:29	1800				
					00:37:29	900				
					00:52:29	3600				
					00:52:29	1800				
					00:52:29	4500				

415

TELÉFONO	TIPO	NÚMERO A	NÚMERO B	FECHA	HORA	DURACIÓN SEGUNDOS	IMEI	COORDENADA	RADIOBASE	NOMBRE ASOCIADO
					01:22:29	1800				
					02:07:29	900				
					02:37:29	2700				
					02:37:29	6300				
					02:52:29	900				
					02:52:29	1800				
					03:07:29	2700				
					03:07:29	6300				
					03:07:29	4500				
					04:37:29	900				
					05:07:29	3600				
					05:07:29	1800				
					05:22:29	1800				
					05:37:29	1800				
					05:52:29	1800				
					05:52:29	2700				
					06:22:29	1800				
					07:07:29	3600				
					07:07:29	1800				
					07:22:29	2700				
					08:07:29	3600				
					08:07:29	4500				
					08:07:29	5400				

TELÉFONO	TIPO	NÚMERO A	NÚMERO B	FECHA	HORA	DURACIÓN SEGUNDOS	IMEI	COORDENADA	RADIOBASE	NOMBRE ASOCIADO
					08:37:29	2700				
					08:48:23	27				
					08:53:21	329				
					09:07:29	900				
					09:52:29	2700				
					09:52:29	3600				
					09:52:29	4500				
					10:07:29	1800				
					10:22:29	900				
					10:37:29	1800				
					10:37:29	2700				
					10:37:29	900				
					10:37:29	3600				
					10:52:29	0				
					11:37:29	4500				
					11:37:29	2700				
					12:07:29	1800				
					12:33:13	20056				
					12:44:11	85				
					12:52:29	3600				
					13:07:29	3600				
					13:22:29	1800				
					13:22:29	900				

TELÉFONO	TIPO	NÚMERO A	NÚMERO B	FECHA	HORA	DURACIÓN SEGUNDOS	IMEI	COORDENADA	RADIOBASE	NOMBRE ASOCIADO
					13:37:16	114				
					14:07:29	2700				
					14:07:29	1800				
					14:07:29	900				
					14:15:38	7				
					14:15:59	47				
					14:22:29	1800				
					15:06:10	42				
					15:07:29	900				
					15:37:29	3600				
					15:37:29	900				
					15:37:29	2700				
					15:52:29	1800				
					15:56:15	34				
					16:07:29	2700				
					16:07:29	900				
					16:07:29	4500				
					16:19:42	39				
					16:20:42	17				
					16:21:39	36				
					16:22:29	2700				
					16:31:46	38				
					16:33:45	73				

TELÉFONO	TIPO	NÚMERO A	NÚMERO B	FECHA	HORA	DURACIÓN SEGUNDOS	IMEI	COORDENADA	RADIOBASE	NOMBRE ASOCIADO
					16:35:50	24				
					16:54:59	66				
					17:07:29	900				
					18:07:31	1078				
					18:07:32	900				
					18:07:32	1078				
					18:25:33	10628				
					18:25:34	7200				
					18:25:34	2700				
					18:40:34	3600				
					20:16:02	38				
					20:16:53	12				
					20:30:52	22				
					20:40:34	1800				
					20:41:45	39				
					20:43:40	41				
					20:47:42	29				
					21:22:45	3923				
					21:22:46	900				
					21:37:46	1800				
					21:37:46	1223				
					21:37:46	900				
					22:28:10	9684				



TELÉFONO	TIPO	NÚMERO A	NÚMERO B	FECHA	HORA	DURACIÓN SEGUNDOS	IMEI	COORDENADA	RADIOBASE	NOMBRE ASOCIADO
					22:28:11	3600				
					22:28:11	5400				
					22:43:11	3600				
					00:28:11	1584				
					00:28:11	2484				
					00:43:11	1584				
					01:09:36	8129				
					01:09:38	6300				
					01:09:38	2900				
					01:24:38	4500				
					01:39:38	900				
					03:25:11	1067				
					03:25:12	900				
					03:43:01	1140				
					03:43:03	900				
					04:02:03	11882				
					04:02:05	2700				
					04:02:05	7200				
					04:17:05	3600				
					06:02:05	4681				
					06:17:05	2700				
					06:47:05	1800				
					07:20:07	1592				

TELÉFONO	TIPO	NÚMERO A	NÚMERO B	FECHA	HORA	DURACIÓN SEGUNDOS	IMEI	COORDENADA	RADIOBASE	NOMBRE ASOCIADO
					07:20:08	900				
					07:35:08	692				
					07:46:42	1109				
					07:46:43	900				
					08:01:43	210				
					08:05:13	8795				
					08:05:15	1800				
					08:05:15	2700				
					08:20:15	2700				
					08:20:15	1800				
					08:20:15	3600				
					08:50:15	900				
					08:56:49	72				
					09:35:15	900				
					09:50:15	1800				
					10:20:15	695				
					10:32:21	39586				
					10:32:23	3600				
					10:32:23	2700				
					11:02:23	4500				
					11:02:23	3600				
					11:02:23	2700				
					11:59:06	45				

TELÉFONO	TIPO	NÚMERO A	NÚMERO B	FECHA	HORA	DURACIÓN SEGUNDOS	IMEI	COORDENADA	RADIOBASE	NOMBRE ASOCIADO
					12:13:52	34				
					12:14:36	59				
					12:16:12	127				
					12:32:23	900				
					13:02:23	4500				
					13:02:23	3600				
					13:22:33	59				
					13:23:53	17				
					13:24:31	33				
					13:26:47	27				
					13:32:23	5400				
					13:32:23	3600				
					13:47:23	3600				
					13:51:33	21				
					13:52:12	322				
					14:17:23	1800				
					14:17:23	2700				
					14:30:54	5				
					15:47:23	2700				
					15:47:23	900				
					16:02:23	1800				
					16:17:23	5400				
					16:17:23	6300				

TELÉFONO	TIPO	NÚMERO A	NÚMERO B	FECHA	HORA	DURACIÓN SEGUNDOS	IMEI	COORDENADA	RADIOBASE	NOMBRE ASOCIADO
					16:17:23	3600				
					16:17:23	1800				
					16:32:23	2700				
					18:32:23	2700				
					18:32:23	3600				
					18:32:23	4500				
					18:53:57	40				
					19:02:23	5385				
					19:02:23	3585				
					19:02:23	4500				
					19:17:23	3585				
					19:23:17	0				
					21:02:23	900				
					21:33:03	5100				
					21:33:04	2700				
					21:48:04	1800				
					22:58:06	2297				
					22:58:07	1397				
					22:58:07	900				
					22:58:07	1800				
					23:28:07	497				
					23:42:21	26906				
					23:42:23	5400				

TELÉFONO	TIPO	NÚMERO A	NÚMERO B	FECHA	HORA	DURACIÓN SEGUNDOS	IMEI	COORDENADA	RADIOBASE	NOMBRE ASOCIADO
					23:42:23	4500				
					23:42:23	7200				
					00:27:23	1800				
					00:27:23	2700				
					01:27:23	900				
					01:57:23	1800				
					02:12:23	900				
					02:42:23	900				
					02:42:23	2700				
					02:42:23	4500				
					02:42:23	3600				
					02:57:23	2700				
					02:57:23	1800				
					03:27:23	1800				
					03:42:23	2700				
					04:57:23	2764				
					05:12:23	2700				
					05:27:23	900				
					05:42:23	3505				
					05:42:23	1705				
					06:27:23	900				
					06:27:23	1705				
					07:15:46	24716				

TELÉFONO	TIPO	NÚMERO A	NÚMERO B	FECHA	HORA	DURACIÓN SEGUNDOS	IMEI	COORDENADA	RADIOBASE	NOMBRE ASOCIADO
					07:15:47	6300				
					07:15:47	2700				
					07:15:47	5400				
					07:30:47	4500				
					07:30:47	1800				
					09:00:47	3600				
					09:00:47	4500				
					09:30:47	1800				
					09:45:47	1800				
					10:25:42	57				
					10:30:47	900				
					10:45:47	1800				
					10:45:47	900				
					11:00:02	27				
					11:15:47	7200				
					11:15:47	6300				
					11:30:47	1800				
					11:30:47	3600				
					13:15:47	1800				
					13:30:47	900				
					13:43:13	382				
					13:45:47	1316				
					13:45:47	900				

TELÉFONO	TIPO	NÚMERO A	NÚMERO B	FECHA	HORA	DURACIÓN SEGUNDOS	IMEI	COORDENADA	RADIOBASE	NOMBRE ASOCIADO
					13:51:39	512				
					14:08:46	1081				
					14:08:46	900				
					14:23:46	182				
					14:23:46	233				
					14:28:22	95				
					14:28:24	2700				
					14:28:24	3600				
					14:28:24	1800				
					14:29:57	18145				
					14:42:16	7				
					14:42:33	19				
					14:43:24	3600				
					14:58:24	2700				
					15:03:11	31				
					15:03:52	124				
					15:07:32	22				
					15:13:24	1800				
					15:28:24	1800				
					15:29:32	140				
					16:28:24	3600				
					16:28:24	1800				
					16:28:24	2700				

TELÉFONO	TIPO	NÚMERO A	NÚMERO B	FECHA	HORA	DURACIÓN SEGUNDOS	IMEI	COORDENADA	RADIOBASE	NOMBRE ASOCIADO
					16:48:27	90				
					16:51:16	33				
					16:58:24	4500				
					17:14:43	32				
					18:13:24	1800				
					18:13:24	900				
					18:18:21	32				
					18:28:24	2700				
					18:28:24	3600				
					18:58:24	900				
					19:28:24	1800				
					19:28:24	2700				
					19:32:22	57956				
					19:33:10	14				
					20:43:24	1800				
					20:43:24	3600				
					20:58:24	2700				
					20:58:24	1800				
					21:13:24	1800				
					21:13:24	2700				
					22:20:28	22				
					22:21:16	19				
					22:28:24	4500				



427

TELÉFONO	TIPO	NÚMERO A	NÚMERO B	FECHA	HORA	DURACIÓN SEGUNDOS	IMEI	COORDENADA	RADIOBASE	NOMBRE ASOCIADO
					22:28:24	3600				
					22:28:24	2700				
					22:43:24	2700				
					23:28:24	5400				
					23:28:24	6300				
					23:28:24	3600				
					23:43:24	2700				
					00:28:24	1800				
					00:28:24	900				
					01:58:24	2700				
					02:28:24	900				
					02:43:24	900				
					02:43:24	2700				
					02:43:24	3600				
					02:58:24	2700				
					02:58:24	1800				
					04:13:24	2700				
					04:13:24	3600				
					04:28:24	2700				
					04:28:24	1800				
					04:43:24	1800				
					05:13:24	1800				
					06:13:24	5400				

TELÉFONO	TIPO	NÚMERO A	NÚMERO B	FECHA	HORA	DURACIÓN SEGUNDOS	IMEI	COORDENADA	RADIOBASE	NOMBRE ASOCIADO
					06:28:24	4500				
					06:28:24	2700				
					06:28:24	3600				
					06:58:24	2700				
					07:43:24	4500				
					07:43:24	2700				
					07:58:24	1800				
					07:58:24	900				
					08:50:57	33				
					09:43:24	900				
					10:28:24	6300				
					10:28:44	21				
					10:43:24	2700				
					10:43:24	5400				
					10:43:24	4500				
					10:58:24	2700				
					11:18:20	20				
					11:28:24	3600				
					11:38:18	8129				
					11:43:24	900				
					13:13:24	3600				
					13:13:24	1800				
					13:13:24	2700				

TELÉFONO	TIPO	NÚMERO A	NÚMERO B	FECHA	HORA	DURACIÓN SEGUNDOS	IMEI	COORDENADA	RADIOBASE	NOMBRE ASOCIADO
					13:41:38	45				
					13:43:24	900				
					13:44:22	348				
					13:53:47	6258				
					14:28:24	2700				
					14:28:24	2382				
					14:28:24	3282				
					14:43:24	3282				
					15:38:09	207				
					15:43:26	11161				
					22:51:28	37				
					22:52:09	2065				
					22:52:09	1166				
					22:52:09	2066				
					23:26:37	3600				
					23:26:37	4388				
					23:41:37	2700				
					23:56:37	2700				
					23:56:37	1800				
					00:11:37	1800				
					00:11:37	2700				
					00:11:37	900				
					00:19:57	7				

TELÉFONO	TIPO	NÚMERO A	NÚMERO B	FECHA	HORA	DURACIÓN SEGUNDOS	IMEI	COORDENADA	RADIOBASE	NOMBRE ASOCIADO
					00:22:24	207				
					00:26:37	900				
					00:26:37	1800				
					00:39:45	25068				
					01:26:37	2700				
					01:26:37	900				
					02:11:37	3600				
					02:11:37	5400				
					02:11:37	4500				
					02:26:37	2700				
					03:41:37	1800				
					03:56:37	900				
					04:11:37	900				
					04:56:37	3600				
					05:11:37	900				
					05:11:37	1800				
					05:56:37	1800				
					06:11:37	900				
					06:41:37	2457				
					06:41:37	1800				
					06:41:37	2517				
					06:41:37	3357				
					06:56:37	1557				

TELÉFONO	TIPO	NÚMERO A	NÚMERO B	FECHA	HORA	DURACION SEGUNDOS	IMEI	COORDENADA	RADIOBASE	NOMBRE ASOCIADO
					07:40:01	1048				
					07:40:02	4500				
					07:40:02	6300				
					07:55:02	3600				
					07:57:29	16389				
					08:10:02	3600				
					09:40:02	3600				
					09:40:02	1800				
					09:55:02	3600				
					11:40:02	900				
					11:40:02	2700				
					11:55:02	1800				
					12:30:42	90750				
					12:30:44	3600				
					12:30:44	1800				
					12:30:44	2700				
					12:45:44	4500				
					13:15:44	3600				
					13:15:44	2700				
					14:00:44	2700				
					14:00:44	1800				
					14:15:44	1800				
					14:30:44	1800				

TELÉFONO	TIPO	NÚMERO A	NÚMERO B	FECHA	HORA	DURACIÓN SEGUNDOS	IMEI	COORDENADA	RADIOBASE	NOMBRE ASOCIADO
					15:00:19	30				
					15:30:44	3600				
					15:30:44	4500				
					15:30:44	2700				
					15:45:44	1800				
					15:45:44	2700				
					16:00:44	2700				
					16:00:44	1800				
					17:45:44	5400				
					18:00:44	3600				
					18:30:44	900				
					19:30:44	3600				
					19:30:44	2700				
					19:45:44	2700				
					19:45:44	3600				
					21:00:44	900				
					21:07:36	1				
					21:08:00	404				
					21:30:44	1800				
					21:30:44	2700				
					21:45:44	2700				
					22:15:44	2700				
					22:45:44	2700				

TELÉFONO	TIPO	NÚMERO A	NÚMERO B	FECHA	HORA	DURACIÓN SEGUNDOS	IMEI	COORDENADA	RADIOBASE	NOMBRE ASOCIADO
					23:00:44	3600				
					23:15:44	2700				
					23:21:12	5				
					23:30:11	4				
					23:30:44	1800				
					23:45:44	4500				
					23:45:44	2700				
					23:45:44	3600				
					00:30:44	900				
					01:00:44	900				
					01:15:44	2700				
					01:30:44	2700				
					01:30:44	3600				
					01:45:44	2700				
					02:00:44	900				
					02:02:17	0				
					02:02:27	0				
					02:02:43	0				
					02:02:57	0				
					02:03:01	0				
					02:15:44	900				
					03:30:44	1800				
					03:30:44	2700				

TELÉFONO	TIPO	NÚMERO A	NÚMERO B	FECHA	HORA	DURACIÓN SEGUNDOS	IMEI	COORDENADA	RADIOBASE	NOMBRE ASOCIADO
					03:45:44	3600				
					04:00:44	1800				
					04:15:44	2700				
					04:30:44	900				
					04:45:44	900				
					06:00:44	7200				
					06:00:44	5400				
					06:30:44	1800				
					06:30:44	900				
					06:45:44	900				
					07:00:44	2700				
					07:15:44	3600				
					07:15:44	5400				
					08:45:44	900				
					08:45:44	2700				
					09:30:44	900				
					10:15:44	6300				
					10:30:44	2700				
					10:30:44	900				
					10:45:44	6300				
					11:30:44	3600				
					11:30:44	2700				
					11:48:42	33				



TELÉFONO	TIPO	NÚMERO A	NÚMERO B	FECHA	HORA	DURACIÓN SEGUNDOS	IMEI	COORDENADA	RADIOBASE	NOMBRE ASOCIADO
					12:45:44	1800				
					12:45:44	900				
					13:30:44	750				
					13:43:14	37987				
					13:43:16	7200				
					13:43:16	5400				
					13:43:16	6300				
					13:43:16	4500				
					14:13:16	2700				
					14:29:59	10				
					14:30:23	51				
					14:31:30	80				
					15:43:16	3600				
					15:58:16	7200				
					15:58:16	6300				
					16:13:16	6300				
					16:28:16	2700				
					18:09:10	186				
					18:13:16	6300				
					18:13:16	4500				
					18:28:16	1800				
					18:28:16	3600				
					19:57:42	91				

TELÉFONO	TIPO	NÚMERO A	NÚMERO B	FECHA	HORA	DURACIÓN SEGUNDOS	IMEI	COORDENADA	RADIOBASE	NOMBRE ASOCIADO
					20:13:16	9000				
					20:28:16	5400				
					20:28:16	7200				
					20:28:16	3600				
					21:14:29	35				
					22:07:10	103				
					22:09:17	73				
					22:10:55	25				
					22:28:34	266				
					22:43:16	6300				
					22:43:16	7200				
					22:43:16	2700				
					22:43:16	4500				
					22:58:16	2700				
					00:16:21	5879				
					00:43:16	3366				
					00:43:16	2700				
					00:43:16	1566				
					00:43:16	4266				
					01:28:16	900				
					01:55:00	10839				
					01:55:01	1800				
					01:55:01	900				

TELÉFONO	TIPO	NÚMERO A	NÚMERO B	FECHA	HORA	DURACIÓN SEGUNDOS	IMEI	COORDENADA	RADIOBASE	NOMBRE ASOCIADO
					01:55:01	2700				
					02:10:01	3600				
					02:10:01	2700				
					02:12:29	292				
					02:40:01	900				
					02:40:01	1800				
					08:37:57	43788				
					08:37:59	6300				
					08:37:59	5400				
					08:37:59	7200				
					08:37:59	4500				
					10:58:56	41				
					11:07:59	6300				
					11:07:59	5400				
					11:07:59	4500				
					11:12:07	37				
					11:37:59	3600				
					12:38:02	35				
					12:42:02	103				
					12:50:23	25				
					12:52:50	25				
					12:53:31	70				
					12:55:56	49				

TELÉFONO	TIPO	NÚMERO A	NÚMERO B	FECHA	HORA	DURACIÓN SEGUNDOS	IMEI	COORDENADA	RADIOBASE	NOMBRE ASOCIADO
					13:20:11	95				
					13:22:59	8100				
					13:22:59	7200				
					13:22:59	4500				
					13:37:59	5400				
					14:05:17	39				
					14:33:19	23				
					14:57:34	45				
					15:00:58	41				
					15:18:23	47				
					15:24:14	22				
					15:37:59	8100				
					15:37:59	4500				
					15:37:59	6300				
					15:37:59	5400				
					16:27:51	121				
					16:39:38	76				
					16:41:57	72				
					17:52:59	7200				
					17:52:59	6300				
					17:52:59	5400				
					17:52:59	8100				
					18:07:59	4500				

TELÉFONO	TIPO	NÚMERO A	NÚMERO B	FECHA	HORA	DURACIÓN SEGUNDOS	IMEI	COORDENADA	RADIOBASE	NOMBRE ASOCIADO
					18:30:10	17				
					18:59:17	132				
					19:02:38	68				
					19:04:12	68				
					19:36:58	23				
					20:07:59	1487				
					20:07:59	2401				
					20:07:59	2387				
					20:22:59	1501				
					20:22:59	1487				
					20:48:16	10979				
					20:48:16	4500				
					20:48:16	3600				
					20:48:16	3600				
					21:03:17	2700				
					21:13:34	53				
					21:18:17	1800				
					22:03:17	1800				
					22:06:49	87				
					22:33:17	2700				
					23:18:17	900				
					23:33:17	900				
					23:51:20	6887				
					23:51:21	3600				

440

TELÉFONO	TIPO	NÚMERO A	NÚMERO B	FECHA	HORA	DURACIÓN SEGUNDOS	IMEI	COORDENADA	RADIOBASE	NOMBRE ASOCIADO
					23:51:21	2700				
					23:51:21	4500				
					23:52:54	5				
					00:06:21	900				
					00:21:21	1800				
					00:21:21	2700				
					00:21:21	900				
					01:46:07	74508				
					02:06:21	1800				
					02:06:21	3600				
					02:21:21	1800				
					02:51:21	900				
					03:06:21	4500				
					03:21:21	900				
					03:21:21	1800				
					04:21:21	3600				
					04:21:21	2700				
					04:21:21	1800				
					04:21:21	4500				
					05:51:21	4500				
					05:51:21	3600				
					06:21:21	1800				
					06:36:21	1800				

TELÉFONO	TIPO	NÚMERO A	NÚMERO B	FECHA	HORA	DURACIÓN SEGUNDOS	IMEI	COORDENADA	RADIOBASE	NOMBRE ASOCIADO
					07:06:21	3600				
					07:06:21	4500				
					07:21:21	1800				
					08:06:21	2700				
					08:06:21	4500				
					08:21:21	1800				
					08:26:44	2				
					08:27:04	52				
					08:32:33	37				
					08:55:32	74				
					09:01:53	309				
					09:51:21	3600				
					10:06:21	2700				
					10:21:21	3600				
					10:21:21	2700				
					10:21:21	1800				
					10:21:21	5400				
					10:47:35	121				
					10:51:21	2700				
					11:10:00	9				
					12:21:21	900				
					12:36:21	900				
					12:40:13	133				

TELÉFONO	TIPO	NÚMERO A	NÚMERO B	FECHA	HORA	DURACIÓN SEGUNDOS	IMEI	COORDENADA	RADIOBASE	NOMBRE ASOCIADO
					12:51:21	1800				
					12:51:21	2700				
					13:06:21	1800				
					13:16:49	0				
					13:21:21	900				
					13:36:21	900				
					13:44:51	15				
					14:00:36	54				
					14:06:21	5400				
					14:06:21	4500				
					14:08:43	44				
					14:21:21	2700				
					14:36:21	3600				
					15:36:21	3600				
					15:36:21	2700				
					15:51:21	1800				
					16:06:21	5400				
					16:21:21	1800				
					16:51:21	4500				
					17:06:21	5400				
					18:06:21	1800				
					18:07:02	108				
					18:51:21	3600				



TELÉFONO	TIPO	NÚMERO A	NÚMERO B	FECHA	HORA	DURACION SEGUNDOS	IMEI	COORDENADA	RADIOBASE	NOMBRE ASOCIADO
					18:51:21	4500				
					19:06:21	3600				
					19:06:21	1800				
					19:21:21	1800				
					19:21:21	2700				
					19:21:21	3600				
					19:36:21	1800				
					20:06:21	900				
					20:06:21	1800				
					20:51:21	3600				
					20:51:21	2700				
					20:55:29	14				
					21:36:21	1294				
					21:36:21	900				
					21:51:21	1800				
					22:33:33	2				
					22:36:21	44131				
					22:36:22	5400				
					22:36:22	4500				
					22:36:22	7200				
					22:36:22	6300				
					00:36:22	6300				
					00:36:22	3600				

TELÉFONO	TIPO	NÚMERO A	NÚMERO B	FECHA	HORA	DURACIÓN SEGUNDOS	IMEI	COORDENADA	RADIOBASE	NOMBRE ASOCIADO
					00:36:22	7200				
					00:51:22	4500				
					02:36:22	9000				
					02:36:22	4500				
					02:36:22	5400				
					02:51:22	6300				
					05:06:22	7200				
					05:06:22	4500				
					05:21:22	5400				
					05:51:22	2700				
					05:51:22	7200				
					07:06:22	5400				
					09:06:22	6331				
					09:06:22	6300				
					09:06:22	4500				
					09:21:22	4500				
					10:53:51	271				
					10:53:53	271				
					11:00:21	8589				
					11:00:23	4500				
					11:00:23	7689				
					11:00:23	8589				
					11:19:03	10				

TELÉFONO	TIPO	NÚMERO A	NÚMERO B	FECHA	HORA	DURACIÓN SEGUNDOS	IMEI	COORDENADA	RADIOBASE	NOMBRE ASOCIADO
					11:19:29	38				
					12:13:37	48				
					13:24:21	6691				
					13:24:23	6300				
					13:24:23	7200				
					13:24:23	2700				
					13:26:20	16				
					15:15:52	4554				
					15:16:14	34				
					15:39:23	3144				
					15:54:23	2244				
					15:54:23	900				
					16:25:28	16				
					16:31:50	26055				
					16:31:51	4500				
					16:31:51	5400				
					16:31:51	6300				
					16:31:51	3600				
					16:55:38	33				
					17:09:02	125				
					18:31:51	7200				
					18:31:51	6300				
					18:31:51	4500				

TELÉFONO	TIPO	NÚMERO A	NÚMERO B	FECHA	HORA	DURACIÓN SEGUNDOS	IMEI	COORDENADA	RADIOBASE	NOMBRE ASOCIADO
					18:31:51	5400				
					20:31:51	3600				
					20:31:51	6300				
					20:31:51	5400				
					20:46:51	3600				
					21:20:07	118				
					22:15:42	356				
					22:16:51	5355				
					22:16:51	4500				
					22:16:51	2655				
					22:16:51	3555				
					22:16:51	4455				
					22:26:49	57				
					23:31:22	308				
					23:46:09	768				
					23:46:10	768				
					23:59:03	3175				
					23:59:05	2700				
					23:59:05	1800				
					23:59:24	11				
					00:14:05	8100				
					00:14:05	7200				
					00:44:05	4600				

447

TELÉFONO	TIPO	NÚMERO A	NÚMERO B	FECHA	HORA	DURACIÓN SEGUNDOS	IMEI	COORDENADA	RADIOBASE	NOMBRE ASOCIADO
					00:51:58	6824				
					00:52:53	56				
					00:57:40	214				
					00:59:05	2700				
					00:59:05	3600				
					01:05:59	107				
					01:59:05	1800				
					01:59:05	3600				
					02:44:05	2700				
					02:44:05	1800				
					02:45:42	10801				
					02:59:05	1800				
					04:14:05	2700				
					04:14:05	3600				
					05:46:01	10692				
					05:46:03	2700				
					05:46:03	3600				
					05:46:03	900				
					06:46:03	6193				
					06:46:03	4500				
					06:46:03	4393				
					07:01:03	6193				
					08:44:57	10584				

TELÉFONO	TIPO	NÚMERO A	NÚMERO B	FECHA	HORA	DURACIÓN SEGUNDOS	IMEI	COORDENADA	RADIOBASE	NOMBRE ASOCIADO
					08:44:59	4500				
					08:44:59	8100				
					08:44:59	2700				
					08:44:59	6300				
					08:44:59	7200				
					08:46:29	233				
					08:50:36	101				
					09:13:55	48				
					09:22:52	1				
					<del>10:44:59</del>	<del>140</del>				
					11:14:59	2700				
					11:14:59	4500				
					11:14:59	3600				
					11:14:59	6300				
					11:41:21	42954				
					11:44:59	1800				
					12:05:29	34				
					12:32:46	28				
					13:29:59	4500				
					13:29:59	6300				
					13:44:59	2700				
					13:44:59	5400				
					14:29:59	3600				

449

TELÉFONO	TIPO	NÚMERO A	NÚMERO B	FECHA	HORA	DURACIÓN SEGUNDOS	IMEI	COORDENADA	RADIOBASE	NOMBRE ASOCIADO
					15:59:59	9900				
					15:59:59	9000				
					15:59:59	11700				
					16:14:59	6300				
					16:44:59	3600				
					17:48:05	16				
					18:02:43	18				
					19:00:39	19				
					19:01:18	505				
					19:10:00	131				
					19:14:59	3600				
					19:14:59	3600				
					19:29:59	2700				
					20:44:59	13500				
					20:44:59	11700				
					20:44:59	6300				
					20:59:59	9000				
					21:59:39	87				
					22:05:21	24				
					23:05:49	1				
					23:06:14	117				
					23:37:15	33988				
					23:51:37	96				

450

TELÉFONO	TIPO	NÚMERO A	NÚMERO B	FECHA	HORA	DURACIÓN SEGUNDOS	IMEI	COORDENADA	RADIOBASE	NOMBRE ASOCIADO
					00:29:59	5400				
					00:29:59	7200				
					00:44:59	6300				
					00:44:59	3600				
					00:44:59	4500				
					02:44:59	4500				
					02:44:59	6300				
					02:44:59	5400				
					02:59:59	2700				
					03:14:59	1800				
					04:59:59	7200				
					04:59:59	3600				
					04:59:59	4500				
					04:59:59	5400				
					05:14:59	1800				
					07:14:59	4500				
					07:14:59	1800				
					07:14:59	4725				
					07:29:59	3600				
					08:14:59	2700				
					08:49:22	78				
					09:20:16	81				
					09:35:19	76				



484  
451

TELÉFONO	TIPO	NÚMERO A	NÚMERO B	FECHA	HORA	DURACIÓN SEGUNDOS	IMEI	COORDENADA	RADIOBASE	NOMBRE ASOCIADO
					09:44:39	0				
					09:44:41	0				
					09:52:49	72				
					10:00:42	74				
					10:04:36	6				
					10:04:39	5				
					10:04:45	18832				
					10:04:47	1800				
					10:04:47	4500				
					10:04:47	5400				
					10:34:47	1800				
					11:12:54	59				
					12:04:47	3600				
					12:19:47	1800				
					12:34:47	4500				
					12:34:47	2700				
					12:34:47	5400				
					12:34:47	1800				
					13:49:47	1800				
					14:02:46	28				
					14:04:47	1800				
					14:04:47	2700				
					14:13:42	33				

455  
452

TELÉFONO	TIPO	NÚMERO A	NÚMERO B	FECHA	HORA	DURACIÓN SEGUNDOS	IMEI	COORDENADA	RADIOBASE	NOMBRE ASOCIADO
					14:23:11	43				
					14:49:47	1800				
					15:18:37	7369				
					15:19:47	1800				
					15:19:47	3600				
					15:19:47	5400				
					15:32:06	14				
					15:34:47	1900				
					15:38:47	4500				
					16:19:47	900				
					16:19:47	1000				
					17:21:30	2389				
					17:21:31	1489				
					17:36:31	900				
					18:01:51	3288				
					18:01:52	1800				
					18:15:06	17				
					18:16:52	900				
					18:16:52	1718				
					18:31:52	900				
					18:46:52	588				
					19:08:07	15457				
					19:08:09	5400				

458  
453

TELÉFONO	TIPO	NÚMERO A	NÚMERO B	FECHA	HORA	DURACIÓN SEGUNDOS	IMEI	COORDENADA	RADIOBASE	NOMBRE ASOCIADO
					19:08:09	3600				
					19:08:09	1800				
					19:08:09	4500				
					19:23:09	2700				
					19:23:09	1800				
					19:38:09	2700				
					20:08:09	1800				
					20:53:09	900				
					21:23:09	5556				
					21:23:09	4656				
					21:25:10	114				
					21:33:17	34				
					21:38:09	1800				
					21:41:28	126				
					21:44:41	39				
					21:53:09	900				
					22:05:37	39				
					22:07:50	36				
					22:51:38	1				
					22:53:09	900				
					22:53:45	311				
					23:08:26	106				
					23:17:12	29				

457  
454

TELÉFONO	TIPO	NÚMERO A	NÚMERO B	FECHA	HORA	DURACIÓN SEGUNDOS	IMEI	COORDENADA	RADIOBASE	NOMBRE ASOCIADO
					23:25:49	12397				
					23:25:50	2700				
					23:25:50	3600				
					23:25:50	1800				
					23:25:50	4500				
					23:32:33	71				
					23:40:50	2700				
					23:40:50	1800				
					23:43:35	51				
					23:51:27					
					00:26:14	2				
					00:55:50	900				
					02:10:50	900				
					08:09:32	6575				
					08:09:33	1800				
					08:09:33	2976				
					08:09:33	900				
					08:12:02	56				
					08:39:33	2700				
					08:39:33	1800				
					09:19:11	36				
					09:20:07	58				
					09:59:54	3447				

458  
955

TELÉFONO	TIPO	NÚMERO A	NÚMERO B	FECHA	HORA	DURACIÓN SEGUNDOS	IMEI	COORDENADA	RADIOBASE	NOMBRE ASOCIADO
					09:59:56	3600				
					09:59:56	900				
					09:59:56	1800				
					10:44:56	900				
					10:57:21	24022				
					10:59:56	900				
					11:19:56	33				
					11:20:42	42				
					11:23:00	27				
					11:23:46	158				
					11:29:56	900				
					11:44:56	6300				
					11:59:56	4500				
					11:59:56	2700				
					11:59:56	3600				
					12:18:50	54				
					12:57:41	43				
					13:02:56	81				
					13:09:46	26				
					13:20:09	13				
					13:20:38	36				
					13:23:16	39				
					13:24:50	42				

459  
456

TELÉFONO	TIPO	NÚMERO A	NÚMERO B	FECHA	HORA	DURACIÓN SEGUNDOS	IMEI	COORDENADA	RADIOBASE	NOMBRE ASOCIADO
					13:25:45	53				
					13:29:56	2700				
					13:38:55	13				
					13:44:56	2700				
					13:44:56	3600				
					13:44:56	4500				
					13:59:56	1800				
					13:59:56	900				
					14:44:56	2700				
					15:14:56	1800				
					15:44:56	900				
					16:14:56	7200				
					16:14:56	5400				
					16:16:36	13				
					16:18:08	74				
					16:44:56	3600				
					16:59:56	900				
					16:59:56	2700				
					17:15:24	40				
					17:22:27	18				
					17:37:43	25418				
					17:59:56	1800				

460  
457

TELÉFONO	TIPO	NÚMERO A	NÚMERO B	FECHA	HORA	DURACIÓN SEGUNDOS	IMEI	COORDENADA	RADIOBASE	NOMBRE ASOCIADO
					18:06:41	53				
					18:34:28	64				
					18:38:49	26				
					18:59:56	1800				
					18:59:56	4500				
					19:14:56	2700				
					19:14:56	3600				
					19:29:56	3600				
					19:29:56	5400				
					19:44:56	3600				
					20:39:24	47				
					20:43:27	19				
					20:59:56	1800				
					21:44:56	1800				
					22:29:56	3600				
					22:29:56	2700				
					22:59:56	900				
					22:59:56	1800				
					23:14:56	4500				
					23:14:56	3600				
					23:59:56	900				
					00:41:21	7001				
					00:59:56	2700				

TELÉFONO	TIPO	NÚMERO A	NÚMERO B	FECHA	HORA	DURACIÓN SEGUNDOS	IMEI	COORDENADA	RADIOBASE	NOMBRE ASOCIADO
					00:59:56	900				
					01:14:56	2700				
					01:51:43	44				
					01:59:56	1800				
					01:59:56	2700				
					02:10:29	24				
					02:38:02	8229				
					02:44:56	3317				
					02:44:56					
					03:59:56	1517				
					04:14:56	1800				
					04:14:56	900				
					04:55:13	33066				
					04:55:15	4500				
					04:55:15	5400				
					05:10:15	2700				
					06:40:15	1800				
					06:40:15	900				
					06:55:15	900				
					07:10:15	2700				
					07:10:15	4500				
					07:10:15	3600				
					08:10:15	1800				



459

TELÉFONO	TIPO	NÚMERO A	NÚMERO B	FECHA	HORA	DURACION SEGUNDOS	IMEI	COORDENADA	RADIOBASE	NOMBRE ASOCIADO
					08:10:15	900				
					09:25:15	3600				
					09:55:15	1800				
					09:55:15	2700				
					10:10:15	1800				
					10:10:15	900				
					11:10:15	900				
					11:55:15	2700				
					11:55:15	3600				
					12:01:12	35				
					12:10:05	35				
					12:10:15	1800				
					12:21:45	24				
					12:40:15	4500				
					12:40:15	2700				
					12:46:43	24				
					12:49:21	39				
					13:24:48	45				
					13:25:15	3600				
					14:06:19	182				
					14:09:21	7140				
					14:10:15	1800				
					14:13:34	44				

460

TELÉFONO	TIPO	NÚMERO A	NÚMERO B	FECHA	HORA	DURACIÓN SEGUNDOS	IMEI	COORDENADA	RADIOBASE	NOMBRE ASOCIADO
					14:40:15	4500				
					14:40:15	6300				
					14:41:34	252				
					15:10:15	2700				
					15:39:37	59				
					15:40:15	2700				
					16:08:21	14380				
					16:10:15	4500				
					17:10:15	1800				
					17:10:15	2700				
					17:40:15	1800				
					18:25:15	3600				
					19:10:15	900				
					19:25:15	900				
					19:25:15	2568				
					19:37:26	19				
					19:40:15	1668				
					19:43:06	33				
					19:55:15	768				
					20:15:56	13819				
					20:15:58	8100				
					20:15:58	7200				
					20:15:58	6300				

461

TELÉFONO	TIPO	NÚMERO A	NÚMERO B	FECHA	HORA	DURACIÓN SEGUNDOS	IMEI	COORDENADA	RADIOBASE	NOMBRE ASOCIADO
					20:15:58	3600				
					22:02:21	54				
					22:26:54	63				
					22:30:58	4500				
					22:30:58	5400				
					22:30:58	5720				
					23:15:58	1800				
					23:16:37	66				
					00:06:20	5				
					00:06:20	7				
					00:06:29	2718				
					00:06:31	1800				
					00:06:31	2700				
					00:06:31	900				
					00:06:57	12				
					00:07:54	1				
					00:12:01	522				
					00:53:40	3460				
					00:53:43	2700				
					00:53:43	1800				
					01:08:43	1800				
					01:38:43	900				
					01:51:20	4380				

TELÉFONO	TIPO	NÚMERO A	NÚMERO B	FECHA	HORA	DURACIÓN SEGUNDOS	IMEI	COORDENADA	RADIOBASE	NOMBRE ASOCIADO
					02:23:43	900				
					02:38:43	1538				
					02:53:43	638				
					10:35:17	707				
					10:35:19	707				
					10:43:40	1				
					10:43:56	1				
					10:44:10	1				
					10:47:32	3292				
					10:47:33	3292				
					10:47:33	2392				
					10:47:33	900				
					11:42:27	4500				
					11:42:27	7200				
					11:42:27	11149				
					11:42:27	900				
					13:42:27	3951				
					14:27:27	900				
					14:48:18	73743				
					14:48:20	3600				
					14:48:20	6300				
					15:18:07	186				
					15:18:20	4500				

TELÉFONO	TIPO	NÚMERO A	NÚMERO B	FECHA	HORA	DURACIÓN SEGUNDOS	IMEI	COORDENADA	RADIOBASE	NOMBRE ASOCIADO
					15:21:39	106				
					15:26:55	80				
					15:31:12	23				
					15:33:48	60				
					15:36:12	54				
					15:38:17	94				
					15:49:02	404				
					16:09:12	45				
					16:10:10	195				
					16:18:20	3600				
					17:03:20	1800				
					17:03:20	2700				
					17:18:20	1800				
					17:27:54	54				
					17:33:20	4500				
					17:34:18	26				
					17:48:20	3600				
					17:48:20	4500				
					17:56:39	249				
					18:03:20	1800				
					18:04:17	48				
					18:33:20	2700				
					18:33:20	1800				

964

TELÉFONO	TIPO	NÚMERO A	NÚMERO B	FECHA	HORA	DURACIÓN SEGUNDOS	IMEI	COORDENADA	RADIOBASE	NOMBRE ASOCIADO
					18:33:20	900				
					18:45:51	102				
					18:51:41	30				
					19:07:15	9				
					19:28:39	5				
					19:29:30	66				
					20:03:20	5400				
					20:10:20	114				
					20:18:20	3600				
					20:33:20	4500				
					20:36:02	20				
					21:03:20	2700				
					21:33:20	1800				
					22:33:20	5400				
					22:33:20	3600				
					22:33:20	2700				
					23:18:20	1800				
					00:18:20	4500				
					00:18:20	3600				
					00:33:20	2700				
					00:33:20	1800				
					01:03:20	1800				
					01:48:20	1800				

TELÉFONO	TIPO	NÚMERO A	NÚMERO B	FECHA	HORA	DURACIÓN SEGUNDOS	IMEI	COORDENADA	RADIOBASE	NOMBRE ASOCIADO
					02:18:20	2700				
					02:33:20	1800				
					02:48:20	4500				
					03:03:20	2700				
					04:18:20	1800				
					04:33:20	1800				
					05:03:20	900				
					05:48:20	4500				
					05:48:20	3600				
					06:03:20	1800				
					07:33:20	4500				
					07:33:20	5400				
					08:03:20	3600				
					08:03:20	2700				
					08:33:20	2700				
					08:38:18	27				
					08:42:07	500				
					09:00:56	76				
					09:16:13	81				
					10:03:20	2700				
					10:03:20	3600				
					10:03:20	1800				
					10:33:20	2700				

TELÉFONO	TIPO	NÚMERO A	NÚMERO B	FECHA	HORA	DURACIÓN SEGUNDOS	IMEI	COORDENADA	RADIOBASE	NOMBRE ASOCIADO
					10:33:20	1800				
					11:27:20	18				
					11:28:09	59				
					11:33:20	4500				
					11:33:20	3600				
					11:33:20	2700				
					13:03:20	2700				
					13:03:20	3600				
					13:04:17	64				
					13:05:54	88				
					13:17:41	51				
					13:18:20	900				
					13:18:20	1800				
					13:33:20	900				
					14:48:20	5400				
					15:03:20	2700				
					15:18:20	2700				
					15:33:20	4500				
					15:48:20	4500				
					16:48:20	900				
					16:48:20	1800				
					16:50:09	4				
					17:26:37	54				



467

TELÉFONO	TIPO	NÚMERO A	NÚMERO B	FECHA	HORA	DURACIÓN SEGUNDOS	IMEI	COORDENADA	RADIOBASE	NOMBRE ASOCIADO
					18:03:20	3600				
					18:18:20	2700				
					18:33:20	3600				
					18:48:20	1800				
					18:56:50	60				
					18:59:50	46				
					19:03:36	8				
					19:03:56	138				
					19:18:22	37				
					19:21:23	24				
					20:03:20	1800				
					20:18:20	3534				
					20:18:20	4434				
					21:48:22	3600				
					21:48:22	5400				
					21:48:22	7200				
					21:48:22	6300				
					22:09:48	29				
					22:11:52	0				
					22:12:45	0				
					22:31:58	488				
					22:50:32	34				
					23:48:22	6500				

TELÉFONO	TIPO	NÚMERO A	NÚMERO B	FECHA	HORA	DURACIÓN SEGUNDOS	IMEI	COORDENADA	RADIOBASE	NOMBRE ASOCIADO
					23:48:22	4500				
					23:48:22	8100				
					02:03:22	6300				
					02:18:22	3600				
					02:18:22	1800				
					02:48:22	1800				
					04:18:22	7200				
					04:48:22	4500				
					04:48:22	2700				
					05:03:22	1800				
					07:33:22	6300				
					07:33:22	7200				
					07:33:22	5400				
					07:48:22	2700				
					09:15:13	108				
					09:33:22	7200				
					09:33:22	8100				
					09:48:22	1800				
					10:09:35	62				
					10:58:13	24				
					11:48:22	6300				
					11:48:22	7200				
					11:48:22	3600				

TELÉFONO	TIPO	NÚMERO A	NÚMERO B	FECHA	HORA	DURACIÓN SEGUNDOS	IMEI	COORDENADA	RADIOBASE	NOMBRE ASOCIADO
					12:12:42	28				
					12:32:41	87				
					14:18:22	8100				
					14:33:22	8100				
					14:48:22	8100				
					14:59:24	42				
					15:15:46	199				
					15:29:19	68				
					15:52:23	39				
					16:00:30	88				
					16:12:12	70				
					17:03:22	8278				
					17:03:22	7378				
					17:03:22	7200				
					17:03:22	6478				
					18:02:55	35				
					18:05:01	22				
					18:33:44	91				
					19:14:23	18				
					19:22:47	7200				
					19:22:47	6300				
					19:22:47	8100				
					19:22:47	4500				

970

TELÉFONO	TIPO	NÚMERO A	NÚMERO B	FECHA	HORA	DURACIÓN SEGUNDOS	IMEI	COORDENADA	RADIOBASE	NOMBRE ASOCIADO
					19:43:31	17				
					19:49:28	62				
					19:58:40	75				
					20:18:15	72				
					20:23:52	29				
					20:25:02	53				
					20:31:02	368				
					20:45:03	40				
					20:48:17	43				
					20:58:41	50				
					21:14:22	14				
					21:37:47	6300				
					21:37:47	5400				
					21:37:47	4500				
					21:56:44	18				
					22:28:33	36				
					22:31:57	32				
					23:37:47	5400				
					23:37:47	6300				
					00:07:47	5400				
					01:37:47	6300				
					01:37:47	3600				
					01:37:47	7200				

471

TELÉFONO	TIPO	NÚMERO A	NÚMERO B	FECHA	HORA	DURACIÓN SEGUNDOS	IMEI	COORDENADA	RADIOBASE	NOMBRE ASOCIADO
					02:39:46	165				
					03:37:47	5400				
					04:52:47	900				
					05:37:47	3600				
					05:37:47	4500				
					05:37:47	5400				
					07:37:47	8100				
					07:37:47	7200				
					07:52:47	6300				
					08:40:32	25				
					09:33:41	2				
					09:34:10	67				
					10:07:47	6300				
					10:07:47	7200				
					10:07:47	5400				
					10:34:27	62				
					12:07:47	3600				
					12:07:47	6300				
					12:07:47	2700				
					13:19:09	26				
					13:24:04	17				
					13:26:15	43				
					14:07:47	5191				

TELÉFONO	TIPO	NÚMERO A	NÚMERO B	FECHA	HORA	DURACIÓN SEGUNDOS	IMEI	COORDENADA	RADIOBASE	NOMBRE ASOCIADO
					14:07:47	5400				
					14:52:47	1800				
					16:04:20	3600				
					16:19:20	4500				
					16:22:29	2				
					16:22:57	49				
					16:25:52	2				
					16:26:21	54				
					17:55:31	0				
					18:34:20	1611				
					19:01:11	164				
					19:03:45	5				
					19:04:15	2782				
					19:04:19	34				
					19:08:02	38				
					19:19:15	3126				
					19:49:35	1				
					19:58:15	2				
					19:58:48	165				
					20:52:30	77				
					20:58:03	788				
					21:05:43	6				
					21:11:13	1651				

TELÉFONO	TIPO	NÚMERO A	NÚMERO B	FECHA	HORA	DURACIÓN SEGUNDOS	IMEI	COORDENADA	RADIOBASE	NOMBRE ASOCIADO
					21:38:46	7200				
					21:38:46	8100				
					21:46:23	58				
					21:53:46	4500				
					22:05:57	29				
					22:20:27	0				
					22:29:51	48				
					22:57:55	0				
					23:53:46	4500				
					23:53:46	1800				
					23:53:46	5400				
					00:08:46	4500				
					02:08:46	900				
					02:08:46	5400				
					02:23:46	3600				
					04:23:46	6300				
					04:23:46	5400				
					04:23:46	3600				
					06:38:46	5400				
					06:38:46	1800				
					06:38:46	4500				
					06:53:46	4500				
					08:16:22	50				

474

TELÉFONO	TIPO	NÚMERO A	NÚMERO B	FECHA	HORA	DURACIÓN SEGUNDOS	IMEI	COORDENADA	RADIOBASE	NOMBRE ASOCIADO
					08:53:46	5400				
					08:53:46	4500				
					09:08:46	5400				
					11:08:46	6300				
					11:08:46	5400				
					13:01:37	250				
					13:23:46	3600				
					13:23:46	4500				
					13:38:46	3600				
					13:38:46	4500				
					13:43:26	30				
					14:50:35	9				
					15:38:46	1800				
					15:38:46	2920				
					15:38:46	1294				
					16:08:46	394				
					16:34:26	2700				
					16:34:26	3600				
					16:43:27	43				
					17:04:26	1800				
					17:34:26	6300				
					17:49:26	6300				
					17:49:26	5400				



475

TELÉFONO	TIPO	NÚMERO A	NÚMERO B	FECHA	HORA	DURACIÓN SEGUNDOS	IMEI	COORDENADA	RADIOBASE	NOMBRE ASOCIADO
					18:15:00	61				
					19:18:43	25				
					19:20:07	59				
					19:34:26	20700				
					19:49:26	18000				
					20:04:26	18000				
					20:04:26	9900				
					20:59:12	34				
					21:35:17	92				
					21:37:26	140				
					21:43:07	226				
					22:03:47	310				
					22:38:39	595				
					01:34:26	9900				
					01:34:26	7200				
					02:19:26	2700				
					04:19:26	6598				
					04:19:26	6300				
					04:34:26	3898				
					06:09:25	4500				
					06:09:25	7200				
					08:09:25	8100				
					08:09:25	5400				

476

TELÉFONO	TIPO	NÚMERO A	NÚMERO B	FECHA	HORA	DURACIÓN SEGUNDOS	IMEI	COORDENADA	RADIOBASE	NOMBRE ASOCIADO
					08:24:25	5400				
					08:54:25	5400				
					10:24:25	6300				
					10:24:25	8100				
					10:39:25	5400				
					12:39:25	6300				
					12:39:25	8100				
					13:15:34	32				
					13:31:42	33				
					13:34:19	21				
					13:40:49	34				
					13:42:07	56				
					14:49:26	51				
					14:54:25	5400				
					14:54:25	8100				
					15:09:25	5400				
					16:33:29	16				
					16:39:25	1800				
					16:54:27	28				
					17:09:25	4500				
					17:09:25	8100				
					17:24:25	6300				
					17:25:16	32				

477

TELÉFONO	TIPO	NÚMERO A	NÚMERO B	FECHA	HORA	DURACIÓN SEGUNDOS	IMEI	COORDENADA	RADIOBASE	NOMBRE ASOCIADO
					17:29:56	18				
					17:30:15	21				
					17:53:22	657				
					18:09:37	86				
					19:16:18	11				
					19:24:25	5478				
					19:24:25	6300				
					19:54:25	3600				
					19:54:25	1800				
					21:11:38	1223				
					21:13:50	9000				
					21:13:50	7200				
					21:13:50	8100				
					21:32:24	168				
					23:43:50	3600				
					23:43:50	4500				
					23:58:50	2700				
					02:27:20	277				
					02:32:47	233				
					02:36:44	5400				
					02:36:44	3600				
					02:36:44	2700				
					04:42:05	3600				

TELÉFONO	TIPO	NÚMERO A	NÚMERO B	FECHA	HORA	DURACIÓN SEGUNDOS	IMEI	COORDENADA	RADIOBASE	NOMBRE ASOCIADO
					04:42:05	5400				
					05:12:05	2700				
					06:27:05	5400				
					06:27:05	2700				
					06:42:05	2700				
					08:42:05	4500				
					08:42:05	7200				
					08:42:05	6300				
					09:12:05	1800				
					09:36:12	180				
					10:55:16	78				
					10:57:05	7200				
					10:57:05	4500				
					11:12:05	2700				
					11:19:52	28				
					12:16:57	75				
					12:21:00	51				
					12:54:40	40				
					13:12:05	900				
					13:27:05	1088				
					13:42:05	188				
					13:49:55	2700				
					13:49:55	900				

479

TELÉFONO	TIPO	NÚMERO A	NÚMERO B	FECHA	HORA	DURACIÓN SEGUNDOS	IMEI	COORDENADA	RADIOBASE	NOMBRE ASOCIADO
					14:04:55	1800				
					14:09:21	11				
					14:19:55	1800				
					15:34:55	900				
					16:04:55	2700				
					16:19:55	1800				
					16:19:55	900				
					16:34:55	1800				
					17:04:55	900				
					17:04:55	2700				
					17:07:52	327				
					17:19:55	1800				
					18:34:55	4500				
					18:34:55	2700				
					19:04:55	2700				
					19:19:55	1800				
					20:04:55	4500				
					20:19:55	900				
					20:19:55	2700				
					20:34:55	1800				
					21:49:55	1454				
					21:49:55	2354				
					22:19:55	554				

TELÉFONO	TIPO	NÚMERO A	NÚMERO B	FECHA	HORA	DURACIÓN SEGUNDOS	IMEI	COORDENADA	RADIOBASE	NOMBRE ASOCIADO
					22:39:10	14				
					22:42:10	2700				
					22:42:10	2872				
					23:27:10	172				
					23:30:23	559				
					23:40:22	5400				
					23:40:22	8100				
					23:40:22	2700				
					23:41:42	44				
					01:21:49	34				
					01:37:07	64				
					01:38:29	43				
					02:10:22	7200				
					02:40:22	3600				
					02:40:22	4500				
					03:10:17	129				
					03:15:19	30				
					03:16:16	622				
					05:10:22	2700				
					05:25:22	900				
					05:25:22	1800				
					08:45:13	1800				
					08:45:13	3600				

481

TELÉFONO	TIPO	NÚMERO A	NÚMERO B	FECHA	HORA	DURACIÓN SEGUNDOS	IMEI	COORDENADA	RADIOBASE	NOMBRE ASOCIADO
					09:00:24	121				
					09:15:13	900				
					09:15:13	1800				
					09:15:13	2700				
					09:33:36	82				
					10:42:42	17				
					11:00:13	900				
					11:00:13	1800				
					11:01:02	58				
					11:30:13	1800				
					11:30:13	900				
					11:45:13	900				
					12:00:13	900				
					13:00:07	1800				
					13:00:07	2700				
					13:00:07	900				
					13:15:07	4500				
					13:30:07	2700				
					14:00:07	1800				
					14:47:06	0				
					15:06:12	162				
					15:12:52	23				
					15:15:09	3				

TELÉFONO	TIPO	NÚMERO A	NÚMERO B	FECHA	HORA	DURACIÓN SEGUNDOS	IMEI	COORDENADA	RADIOBASE	NOMBRE ASOCIADO
					15:30:07	6300				
					15:45:07	6300				
					16:00:07	1800				
					16:00:07	3600				
					16:15:11	32				
					16:15:44	135				
					16:38:06	92				
					16:45:07	4500				
					16:45:07	3600				
					16:56:34	55				
					17:00:07	3600				
					17:00:07	1800				
					17:34:19	140				
					18:07:27	367				
					19:00:07	1800				
					19:00:07	3053				
					19:30:07	1800				
					20:15:07	1800				
					20:51:03	900				
					21:06:03	608				
					21:17:03	7200				
					21:17:03	5400				
					21:17:03	6300				



TELÉFONO	TIPO	NÚMERO A	NÚMERO B	FECHA	HORA	DURACIÓN SEGUNDOS	IMEI	COORDENADA	RADIOBASE	NOMBRE ASOCIADO
					21:17:03	3600				
					22:02:03	2700				
					22:32:03	1800				
					00:47:03	1800				
					01:17:03	900				
					08:56:06	4500				
					08:56:06	1800				
					09:02:52	25				
					09:04:17	1046				
					09:26:06	1800				
					09:26:06	900				
					09:27:11	0				
					09:27:17	0				
					09:27:26	0				
					09:27:29	0				
					09:27:32	0				
					09:27:35	0				
					09:27:37	0				
					09:27:40	0				
					09:27:44	0				
					09:27:47	0				
					09:27:49	0				
					09:27:52	0				

484

TELÉFONO	TIPO	NÚMERO A	NÚMERO B	FECHA	HORA	DURACIÓN SEGUNDOS	IMEI	COORDENADA	RADIOBASE	NOMBRE ASOCIADO
					09:27:55	0				
					09:27:58	0				
					09:28:01	0				
					09:28:04	0				
					09:28:07	0				
					09:28:14	0				
					09:28:18	0				
					10:12:32	45				
					10:15:49	206				
					10:43:09	22				
					10:49:16	24				
					11:11:06	5400				
					11:26:06	2700				
					11:41:06	6300				
					12:41:06	2700				
					12:56:06	6300				
					14:26:06	900				
					14:41:06	2700				
					14:41:06	3600				
					15:26:06	2700				
					15:26:06	1800				
					16:56:06	900				
					17:11:06	302				

985

TELÉFONO	TIPO	NÚMERO A	NÚMERO B	FECHA	HORA	DURACIÓN SEGUNDOS	IMEI	COORDENADA	RADIOBASE	NOMBRE ASOCIADO
					17:16:12	900				
					17:16:12	2700				
					17:16:12	4500				
					17:38:17	76				
					17:46:12	1800				
					17:46:12	900				
					18:16:12	900				
					19:16:12	900				
					19:25:56	150				
					20:16:12	1800				
					20:16:12	900				
					21:01:12	1800				
					21:11:48	467				
					21:16:12	4500				
					21:16:12	3600				
					21:16:12	2700				
					22:31:12	4500				
					23:01:12	1800				
					23:16:12	1800				
					00:46:12	900				
					00:46:12	1800				
					00:46:12	2700				
					01:01:12	900				

TELÉFONO	TIPO	NÚMERO A	NÚMERO B	FECHA	HORA	DURACIÓN SEGUNDOS	IMEI	COORDENADA	RADIOBASE	NOMBRE ASOCIADO
					01:16:12	900				
					01:31:12	3600				
					02:16:12	1800				
					03:31:12	900				
					04:01:12	5400				
					04:16:12	2700				
					04:16:12	1800				
					05:31:12	900				
					05:46:12	5400				
					06:16:12	900				
					06:16:12	2700				
					06:18:53	51				
					06:31:12	900				
					06:31:12	1800				
					06:41:01	117				
					06:43:23	85				
					08:21:19	100				
					08:27:07	8				
					08:27:35	42				
					08:28:45	11				
					08:31:12	1800				
					08:46:12	900				
					08:46:12	5400				

TELÉFONO	TIPO	NÚMERO A	NÚMERO B	FECHA	HORA	DURACIÓN SEGUNDOS	IMEI	COORDENADA	RADIODBASE	NOMBRE ASOCIADO
					09:16:12	2700				
					09:16:12	3600				
					09:20:23	52				
					09:22:48	368				
					10:29:06	24				
					10:55:00	22				
					11:01:12	4500				
					11:03:22	107				
					11:08:25	87				
					11:12:56	7				
					11:13:38	20				
					11:31:12	2700				
					11:46:12	4500				
					11:46:12	8100				
					11:58:35	119				
					12:15:41	32				
					12:16:12	2700				
					12:16:12	900				
					12:24:06	56				
					12:25:50	29				
					12:52:27	50				
					13:01:45	35				
					13:02:30	109				

488

TELÉFONO	TIPO	NÚMERO A	NÚMERO B	FECHA	HORA	DURACIÓN SEGUNDOS	IMEI	COORDENADA	RADIOBASE	NOMBRE ASOCIADO
					13:16:12	2700				
					13:16:12	1800				
					13:41:06	111				
					14:10:12	6				
					14:58:31	108				
					15:01:12	900				
					15:01:12	1800				
					15:04:45	1				
					15:16:12	900				
					15:31:12	1800				
					15:31:12	900				
					15:31:12	3600				
					15:41:08	57				
					15:53:14	505				
					16:01:12	900				
					16:16:12	900				
					17:01:12	900				
					17:36:20	17				
					17:46:12	4500				
					18:01:12	3600				
					18:01:12	2700				
					18:02:40	88				
					18:31:12	900				

489

TELÉFONO	TIPO	NÚMERO A	NÚMERO B	FECHA	HORA	DURACIÓN SEGUNDOS	IMEI	COORDENADA	RADIOBASE	NOMBRE ASOCIADO
					18:46:12	6300				
					18:46:12	5400				
					19:26:41	61				
					19:31:12	1800				
					19:31:12	900				
					19:46:12	900				
					20:01:12	3600				
					20:18:17	36				
					20:27:49	34				
					20:31:12	1800				
					21:01:12	3600				
					21:28:19	26				
					21:46:12	2700				
					22:31:12	900				
					22:31:12	1800				
					22:46:12	2593				
					22:46:12	1800				
					23:16:12	1693				
					23:56:04	900				
					00:05:10	4				
					00:11:04	1800				
					00:11:04	3475				
					00:25:33	252				

490

TELÉFONO	TIPO	NÚMERO A	NÚMERO B	FECHA	HORA	DURACIÓN SEGUNDOS	IMEI	COORDENADA	RADIOBASE	NOMBRE ASOCIADO
					00:26:04	900				
					00:30:37	119				
					00:36:00	144				
					00:43:27	83				
					06:53:23	900				
					07:08:23	1800				
					07:08:23	900				
					07:50:45	3600				
					07:50:45	8100				
					09:09:54	90				
					09:16:44	11				
					09:36:01	10				
					09:52:26	43				
					10:05:45	7200				
					10:35:45	2700				
					10:50:45	1800				
					11:59:50	56				
					12:14:59	73				
					12:26:22	54				
					12:35:45	8100				
					12:50:45	8100				
					12:50:45	6300				
					12:50:45	2700				



491

TELÉFONO	TIPO	NÚMERO A	NÚMERO B	FECHA	HORA	DURACION SEGUNDOS	IMEI	COORDENADA	RADIOBASE	NOMBRE ASOCIADO
					12:51:00	20				
					12:58:42	60				
					13:08:06	12				
					13:46:59	51				
					14:06:14	10				
					14:51:40	44				
					15:04:36	22				
					15:05:45	8100				
					15:05:45	9000				
					15:08:36	127				
					15:35:45	3600				
					15:35:45	2700				
					16:44:28	15				
					17:16:43	9				
					17:35:45	7200				
					17:35:45	6300				
					17:50:45	5400				
					18:56:18	64				
					19:35:45	7200				
					19:50:45	5400				
					21:35:45	7200				
					21:35:45	5400				
					21:45:45	88				

992

TELÉFONO	TIPO	NÚMERO A	NÚMERO B	FECHA	HORA	DURACIÓN SEGUNDOS	IMEI	COORDENADA	RADIOBASE	NOMBRE ASOCIADO
					21:50:27	0				
					23:04:22	20				
					23:35:45	6300				
					23:35:45	3600				
					23:35:45	5400				
					01:35:45	2955				
					01:35:45	3600				
					02:05:45	900				
					08:14:22	47				
					09:06:42	6300				
					09:06:42	3600				
					09:06:42	4500				
					09:06:42	5400				
					10:26:29	28				
					10:28:21	55				
					10:29:38	43				
					10:36:42	900				
					11:06:42	900				
					11:06:42	1137				
					11:26:13	78				
					11:30:27	46				
					11:32:00	5400				
					11:32:00	6300				

TELÉFONO	TIPO	NÚMERO A	NÚMERO B	FECHA	HORA	DURACIÓN SEGUNDOS	IMEI	COORDENADA	RADIOBASE	NOMBRE ASOCIADO
					11:32:00	7200				
					11:51:25	82				
					13:17:03	27				
					14:02:00	1800				
					14:02:00	2700				
					14:02:00	3139				
					14:15:46	63				
					14:21:42	33				
					14:45:44	47				
					14:57:30	5400				
					14:57:30	3600				
					15:21:54	88				
					15:32:42	275				
					15:45:25	53				
					15:47:41	34				
					15:51:48	23				
					15:56:42	42				
					15:57:30	1800				
					16:27:30	1800				
					17:12:30	3397				
					17:12:30	2497				
					17:12:30	1800				
					17:27:30	1597				

494

TELÉFONO	TIPO	NÚMERO A	NÚMERO B	FECHA	HORA	DURACION SEGUNDOS	IMEI	COORDENADA	RADIOBASE	NOMBRE ASOCIADO
					17:40:39	61				
					17:45:49	65				
					18:22:42	4500				
					18:22:42	2700				
					18:37:42	3600				
					18:37:42	1800				
					19:07:42	1800				
					19:07:42	3600				
					19:07:42	2700				
					20:37:42	2700				
					20:37:42	1800				
					20:52:42	900				
					21:22:42	1800				
					21:27:26	528				
					22:07:42	2700				
					22:37:42	4565				
					22:37:42	1800				
					23:07:42	965				
					00:26:14	215				
					00:30:11	900				
					00:30:11	1800				
					00:45:11	11700				
					02:30:11	900				

495

TELÉFONO	TIPO	NÚMERO A	NÚMERO B	FECHA	HORA	DURACIÓN SEGUNDOS	IMEI	COORDENADA	RADIOBASE	NOMBRE ASOCIADO
					04:30:11	1800				
					06:00:11	1800				
					07:00:11	7200				
					07:15:11	900				
					07:45:11	9900				
					07:45:11	4500				
					08:09:42	149				
					08:15:11	3600				
					09:00:11	1800				
					09:30:12	63				
					09:45:11	900				
					10:30:11	1800				
					10:57:17	109				
					11:14:14	38				
					11:45:11	4500				
					11:45:11	1800				
					11:50:53	217				
					12:08:40	27				
					13:00:11	1800				
					13:02:20	1				
					14:05:49	22				
					14:15:11	3600				
					14:15:11	900				

TELÉFONO	TIPO	NÚMERO A	NÚMERO B	FECHA	HORA	DURACIÓN SEGUNDOS	IMEI	COORDENADA	RADIOBASE	NOMBRE ASOCIADO
					14:45:11	3600				
					15:00:11	1800				
					15:01:32	36				
					15:03:47	267				
					15:09:00	53				
					15:40:05	40				
					15:45:11	900				
					16:00:11	900				
					16:03:00	55				
					16:15:11	2700				
					16:45:11	4500				
					17:00:11	1800				
					17:30:11	900				
					18:45:11	1800				
					18:45:11	2700				
					19:00:11	1800				
					19:00:11	900				
					19:45:11	3600				
					20:15:11	1800				
					20:15:11	2700				
					20:29:08	64				
					20:30:28	102				
					20:45:11	1800				

TELÉFONO	TIPO	NÚMERO A	NÚMERO B	FECHA	HORA	DURACIÓN SEGUNDOS	IMEI	COORDENADA	RADIOBASE	NOMBRE ASOCIADO
					21:45:11	5400				
					22:15:11	900				
					22:15:11	2700				
					22:30:11	3600				
					23:00:11	1800				
					23:15:11	1800				
					00:30:11	1800				
					00:30:11	900				
					01:15:11	3600				
					01:15:11	900				
					02:45:11	1800				
					02:45:11	900				
					03:15:11	1800				
					04:45:11	1800				
					05:15:11	2700				
					05:15:11	1800				
					05:15:11	4500				
					07:15:11	2700				
					07:30:11	5400				
					07:45:11	1800				
					08:00:11	900				
					08:30:11	3600				
					09:18:41	47				

48  
498

TELÉFONO	TIPO	NÚMERO A	NÚMERO B	FECHA	HORA	DURACIÓN SEGUNDOS	IMEI	COORDENADA	RADIOBASE	NOMBRE ASOCIADO
					09:24:02	34				
					09:30:11	2700				
					09:30:11	3600				
					09:45:11	1800				
					09:45:11	2700				
					10:15:11	900				
					11:15:11	900				
					11:40:05	17				
					11:45:11	2700				
					11:45:11	4500				
					12:15:11	900				
					12:19:43	43				
					12:45:11	3600				
					12:45:11	2700				
					12:51:29	959				
					13:15:11	900				
					13:51:34	38				
					13:54:59	63				
					14:15:11	1800				
					14:15:11	3600				
					14:29:12	38				
					14:45:11	4809				
					15:15:11	1800				



999

TELÉFONO	TIPO	NÚMERO A	NÚMERO B	FECHA	HORA	DURACIÓN SEGUNDOS	IMEI	COORDENADA	RADIOBASE	NOMBRE ASOCIADO
					15:45:11	3600				
					16:00:11	1800				
					16:15:11	2700				
					16:15:11	5400				
					16:15:11	1800				
					16:31:05	66				
					17:12:40	64				
					17:45:11	900				
					18:20:57	8100				
					18:20:57	2700				
					18:20:57	4500				
					20:23:15	37				
					20:35:40	47				
					20:51:10	95				
					21:05:57	3600				
					21:05:57	2700				
					21:05:57	5400				
					21:08:20	37				
					21:16:00	6				
					21:20:57	4500				
					21:47:12	8				
					23:05:57	900				
					23:05:57	1272				

500

TELÉFONO	TIPO	NÚMERO A	NÚMERO B	FECHA	HORA	DURACIÓN SEGUNDOS	IMEI	COORDENADA	RADIOBASE	NOMBRE ASOCIADO
					23:20:57	372				
					04:13:50	5400				
					04:13:50	3600				
					04:13:50	2700				
					04:36:32	11				
					06:28:50	7200				
					07:13:50	2700				
					09:13:46	49				
					09:13:50	900				
					09:28:50	8100				
					09:28:50	3600				
					09:58:50	2700				
					11:58:50	8100				
					12:13:50	2700				
					12:13:50	5400				
					12:13:50	4500				
					12:21:28	30				
					12:22:37	53				
					13:24:57	40				
					13:51:45	17				
					13:53:34	34				
					13:56:09	68				
					14:17:15	43				

501

TELÉFONO	TIPO	NÚMERO A	NÚMERO B	FECHA	HORA	DURACIÓN SEGUNDOS	IMEI	COORDENADA	RADIOBASE	NOMBRE ASOCIADO
					14:18:26	34				
					14:33:00	3				
					14:33:15	16				
					14:58:50	6300				
					14:58:50	2700				
					15:13:50	1800				
					16:58:50	6300				
					17:43:50	1800				
					19:28:50	4500				
					20:13:50	4500				
					20:26:24	63				
					20:28:50	3600				
					20:43:50	900				
					21:28:50	3600				
					21:43:50	1800				
					21:43:50	4500				
					23:43:50	2700				
					23:58:50	3600				
					01:58:50	5400				
					01:58:50	4500				
					02:43:50	1800				
					03:58:50	900				
					04:13:50	2700				

TELÉFONO	TIPO	NÚMERO A	NÚMERO B	FECHA	HORA	DURACIÓN SEGUNDOS	IMEI	COORDENADA	RADIOBASE	NOMBRE ASOCIADO
					04:28:50	1800				
					04:28:50	3314				
					05:24:06	3600				
					05:24:06	2700				
					05:24:06	4500				
					05:54:06	2700				
					05:54:06	1800				
					06:09:06	900				
					06:09:06	1800				
					06:39:06	1800				
					06:44:07	5				
					07:09:06	4500				
					07:09:06	1800				
					08:39:06	1800				
					08:39:06	2700				
					08:39:06	5400				
					08:45:17	43				
					09:04:37	59				
					09:48:03	58				
					09:54:06	1800				
					10:09:06	5400				
					10:26:22	66				
					10:47:50	29				

503

TELÉFONO	TIPO	NÚMERO A	NÚMERO B	FECHA	HORA	DURACION SEGUNDOS	IMEI	COORDENADA	RADIOBASE	NOMBRE ASOCIADO
					10:54:06	1800				
					11:24:06	3600				
					11:54:06	4500				
					11:54:06	1800				
					12:24:06	3600				
					12:44:54	52				
					12:51:09	3				
					12:51:27	102				
					12:54:06	900				
					13:22:58	16				
					14:24:06	4500				
					14:39:06	2700				
					14:54:06	2700				
					14:54:06	1800				
					14:54:06	3600				
					14:54:26	140				
					15:01:33	64				
					15:07:00	45				
					15:11:03	48				
					15:20:27	45				
					15:21:58	51				
					15:37:47	86				
					15:54:06	900				

504

TELÉFONO	TIPO	NÚMERO A	NÚMERO B	FECHA	HORA	DURACIÓN SEGUNDOS	IMEI	COORDENADA	RADIOBASE	NOMBRE ASOCIADO
					17:09:06	3600				
					17:09:06	900				
					17:11:51	112				
					17:54:06	1800				
					18:54:06	1800				
					19:24:06	1800				
					19:24:06	3600				
					19:24:06	4500				
					19:31:05	37				
					19:54:06	900				
					20:09:06	5400				
					20:10:37	92				
					20:54:06	900				
					20:54:06	1800				
					20:59:45	152				
					21:07:52	125				
					21:14:14	8				
					21:39:06	2700				
					21:54:06	2700				
					22:09:06	1800				
					22:54:06	900				
					23:39:06	3600				
					23:54:06	2700				

SOS

TELÉFONO	TIPO	NÚMERO A	NÚMERO B	FECHA	HORA	DURACIÓN SEGUNDOS	IMEI	COORDENADA	RADIOBASE	NOMBRE ASOCIADO
					00:09:06	1800				
					00:39:06	4500				
					02:09:06	900				
					03:09:06	1800				
					03:09:06	2700				
					03:09:06	3600				
					04:39:06	4500				
					05:09:06	900				
					06:09:06	1800				
					07:24:06	900				
					07:54:06	2700				
					08:02:34	46				
					08:08:39	9				
					08:09:06	900				
					08:09:06	1800				
					08:13:06	136				
					08:39:06	1800				
					08:39:06	900				
					08:40:13	375				
					09:09:51	1800				
					09:09:51	4500				
					09:09:51	5400				
					09:10:45	7				

506

TELÉFONO	TIPO	NÚMERO A	NÚMERO B	FECHA	HORA	DURACIÓN SEGUNDOS	IMEI	COORDENADA	RADIOBASE	NOMBRE ASOCIADO
					09:11:02	15				
					09:12:13	61				
					11:09:51	2700				
					11:09:51	1800				
					11:09:51	3600				
					11:09:51	5400				
					11:56:09	21				
					12:47:16	1				
					12:48:44	14				
					12:51:09	0				
					12:54:52	3				
					13:09:51	2700				
					13:09:51	4500				
					13:39:51	1800				
					13:54:30	2				
					13:54:44	51				
					14:17:15	4				
					14:17:30	38				
					14:52:59	25				
					15:39:51	7200				
					15:39:51	1800				
					15:58:46	3				
					15:59:01	82				



TELÉFONO	TIPO	NÚMERO A	NÚMERO B	FECHA	HORA	DURACIÓN SEGUNDOS	IMEI	COORDENADA	RADIOBASE	NOMBRE ASOCIADO
					16:04:43	2				
					16:04:54	34				
					17:54:51	7200				
					19:24:51	2700				
					20:39:51	6609				
					20:39:51	5709				
					20:39:51	3909				
					20:49:24	79				
					20:53:54	6				
					20:54:15	45				
					20:54:51	3909				
					21:03:35	186				
					21:06:40	5				
					21:06:59	226				
					21:11:38	279				
					21:18:42	88				
					21:43:24	0				
					21:45:42	0				
					21:58:33	35				
					22:12:59	190				
					22:27:00	46				
					22:30:03	1389				
					22:30:03	900				

TELÉFONO	TIPO	NÚMERO A	NÚMERO B	FECHA	HORA	DURACIÓN SEGUNDOS	IMEI	COORDENADA	RADIOBASE	NOMBRE ASOCIADO
					22:53:16	6300				
					22:53:16	2700				
					22:53:16	5400				
					22:53:16	4500				
					23:23:55	16				
					01:23:16	6300				
					01:23:16	2700				
					01:53:16	1800				
					03:53:16	1510				
					03:53:16	900				
					04:18:29	900				
					04:18:29	5400				
					04:18:29	3600				
					04:48:29	1800				
					06:33:29	4500				
					06:48:29	1800				
					06:48:29	3600				
					07:03:29	3600				
					08:48:29	2700				
					08:48:29	3600				
					08:48:29	5400				
					09:17:41	2				
					09:17:59	27				

TELÉFONO	TIPO	NÚMERO A	NÚMERO B	FECHA	HORA	DURACIÓN SEGUNDOS	IMEI	COORDENADA	RADIOBASE	NOMBRE ASOCIADO
					11:03:29	3138				
					11:03:29	2700				
					11:33:29	2238				
					11:48:29	900				
					12:14:44	1094				
					12:33:00	900				
					12:48:00	2445				
					13:18:00	645				
					13:31:08	325				
					13:36:57	1800				
					13:36:57	4500				
					13:51:57	4500				
					14:06:57	900				
					15:06:57	2700				
					15:06:57	1800				
					15:21:57	1800				
					15:36:57	1800				
					17:06:57	3600				
					17:06:57	1800				
					17:21:57	3600				
					17:36:57	2700				
					17:41:13	33				
					18:06:57	1800				

5/0

TELÉFONO	TIPO	NÚMERO A	NÚMERO B	FECHA	HORA	DURACIÓN SEGUNDOS	IMEI	COORDENADA	RADIOBASE	NOMBRE ASOCIADO
					18:36:57	3600				
					18:36:57	4500				
					18:51:57	900				
					18:51:57	1800				
					19:21:57	900				
					20:05:32	23				
					20:07:28	78				
					20:21:57	4500				
					20:21:57	2700				
					20:21:57	3600				
					20:28:01	55				
					20:36:57	2700				
					21:51:57	4500				
					22:06:57	4500				
					22:06:57	3600				
					22:21:57	900				
					22:21:57	2700				
					22:36:57	4500				
					23:06:57	900				
					23:10:15	213				
					00:36:57	4500				
					00:51:57	900				
					01:06:57	900				

TELÉFONO	TIPO	NÚMERO A	NÚMERO B	FECHA	HORA	DURACIÓN SEGUNDOS	IMEI	COORDENADA	RADIOBASE	NOMBRE ASOCIADO
					01:21:57	900				
					01:36:57	1800				
					03:06:57	1800				
					03:36:57	1800				
					03:51:57	1800				
					04:36:57	1800				
					06:06:57	2700				
					06:21:57	1800				
					07:51:57	3600				
					08:21:57	2700				
					08:51:57	1800				
					09:21:57	3600				
					09:51:57	1800				
					09:51:57	900				
					10:06:57	900				
					10:06:57	3600				
					10:36:57	900				
					10:51:13	19				
					11:09:22	89				
					11:28:19	70				
					11:36:57	4500				
					11:36:57	2700				
					11:36:57	3600				

TELÉFONO	TIPO	NÚMERO A	NÚMERO B	FECHA	HORA	DURACIÓN SEGUNDOS	IMEI	COORDENADA	RADIOBASE	NOMBRE ASOCIADO
					11:38:50	41				
					11:49:56	352				
					11:51:57	3600				
					12:06:57	1800				
					12:21:57	1800				
					12:21:57	2700				
					12:22:08	34				
					13:24:49	145				
					13:34:16	101				
					14:06:57	2700				
					14:21:57	900				
					14:32:41	48				
					14:36:57	3600				
					14:36:57	2700				
					14:36:57	5400				
					15:21:40	62				
					15:30:36	39				
					15:33:20	79				
					15:51:57	3600				
					15:51:57	1800				
					15:53:28	25				
					16:36:57	900				
					16:57:19	39				

513

TELÉFONO	TIPO	NÚMERO A	NÚMERO B	FECHA	HORA	DURACIÓN SEGUNDOS	IMEI	COORDENADA	RADIOBASE	NOMBRE ASOCIADO
					17:12:28	33				
					17:21:57	4500				
					17:36:57	4500				
					17:36:57	5400				
					17:36:57	3600				
					17:36:57	900				
					17:41:34	31				
					17:43:06	129				
					17:46:57	304				
					17:56:08	61				
					17:57:24	85				
					18:21:57	3600				
					18:36:57	1800				
					20:06:57	2700				
					20:15:45	32				
					20:21:57	1800				
					20:26:28	91				
					20:28:30	29				
					20:51:57	2700				
					21:21:57	1800				
					21:36:57	900				
					21:51:57	5088				
					21:51:57	2700				

TELÉFONO	TIPO	NÚMERO A	NÚMERO B	FECHA	HORA	DURACIÓN SEGUNDOS	IMEI	COORDENADA	RADIOBASE	NOMBRE ASOCIADO
					22:06:57	2700				
					22:51:57	900				
					23:17:26	53				
					00:36:09	5400				
					00:36:09	4500				
					00:36:09	2700				
					00:51:09	3600				
					02:51:09	2700				
					02:51:09	4500				
					05:21:09	6300				
					05:21:09	5400				
					05:51:09	4500				
					07:36:09	1800				
					08:06:09	7515				
					08:21:09	4500				
					08:21:09	6615				
					08:54:07	104				
					09:06:09	4815				
					10:42:41	4500				
					10:42:41	6300				
					10:42:41	7200				
					11:21:20	59				
					12:21:23	28				



S/S

TELÉFONO	TIPO	NÚMERO A	NÚMERO B	FECHA	HORA	DURACION SEGUNDOS	IMEI	COORDENADA	RADIBASE	NOMBRE ASOCIADO
					12:42:41	8100				
					12:42:41	6300				
					12:57:41	4500				
					12:57:41	5400				
					15:10:33	71				
					15:12:41	7200				
					15:12:41	8100				
					15:42:41	6300				
					15:42:41	5400				
					17:42:41	3600				
					17:57:41	6300				
					17:57:41	3600				
					17:57:41	4500				
					18:34:49	34				
					19:50:16	48				
					20:27:41	3600				
					20:27:41	4500				
					20:27:41	7200				
					21:27:41	3600				
					22:27:41	6300				
					22:27:41	7200				
					22:27:41	4500				
					22:27:41	3600				

TELÉFONO	TIPO	NÚMERO A	NÚMERO B	FECHA	HORA	DURACIÓN SEGUNDOS	IMEI	COORDENADA	RADIOBASE	NOMBRE ASOCIADO
					22:34:45	0				
					22:35:15	4				
					00:42:41	7200				
					00:42:41	5400				
					01:12:41	4500				
					01:27:41	3600				
					03:27:41	4500				
					03:27:41	2700				
					05:42:41	5400				
					05:57:41	7200				
					06:27:41	5400				
					07:12:41	1800				
					08:42:41	5400				
					08:42:41	3600				
					08:42:41	2700				
					09:01:35	38				
					10:09:38	149				
					10:42:41	4500				
					10:42:41	6300				
					10:57:41	3600				
					12:39:14	55				
					12:42:41	900				
					12:42:41	4500				

TELÉFONO	TIPO	NÚMERO A	NÚMERO B	FECHA	HORA	DURACIÓN SEGUNDOS	IMEI	COORDENADA	RADIOBASE	NOMBRE ASOCIADO
					12:42:41	6300				
					12:42:41	5400				
					13:11:50	30				
					14:42:41	8100				
					14:57:41	3600				
					14:57:41	4500				
					15:57:23	144				
					16:31:21	114				
					16:56:50	121				
					17:05:36	3				
					17:05:49	28				
					17:12:41	1800				
					17:27:41	900				
					17:27:41	3442				
					19:00:35	1800				
					19:00:35	3600				
					19:00:35	7200				
					19:15:35	4500				
					21:15:35	7200				
					21:15:35	8100				
					21:15:35	6300				
					21:21:13	29				
					21:54:39	26				

TELÉFONO	TIPO	NÚMERO A	NÚMERO B	FECHA	HORA	DURACIÓN SEGUNDOS	IMEI	COORDENADA	RADIOBASE	NOMBRE ASOCIADO
					21:56:48	31				
					22:00:35	4500				
					00:00:35	8100				
					00:15:35	5400				
					01:00:35	900				
					02:30:35	900				
					02:45:35	1430				
					03:24:27	900				
					03:24:27	1800				
					04:39:27	900				
					08:56:48	2700				
					08:56:48	900				
					08:56:48	1800				
					09:11:48	1800				
					09:11:48	3600				
					09:30:08	433				
					09:38:06	6				
					09:52:52	0				
					09:53:43	0				
					09:56:48	900				
					10:23:42	34				
					10:56:48	2700				
					11:11:48	2700				

~~518~~  
519

TELÉFONO	TIPO	NÚMERO A	NÚMERO B	FECHA	HORA	DURACIÓN SEGUNDOS	IMEI	COORDENADA	RADIOBASE	NOMBRE ASOCIADO
					11:41:48	4500				
					12:23:27	146				
					13:11:48	8100				
					13:41:48	900				
					13:56:48	4500				
					13:56:48	3600				
					14:19:14	103				
					14:23:38	63				
					14:45:16	118				
					14:48:49	17				
					15:29:36	151				
					16:26:48	6300				
					16:35:28	139				
					16:56:48	1800				
					16:56:48	3600				
					17:41:48	3600				
					17:45:23	66				
					17:56:48	900				
					17:58:49	16				
					17:59:28	445				
					18:07:17	58				
					18:49:51	93				
					18:54:03	13				

TELÉFONO	TIPO	NÚMERO A	NÚMERO B	FECHA	HORA	DURACIÓN SEGUNDOS	IMEI	COORDENADA	RADIOBASE	NOMBRE ASOCIADO
					19:05:49	45				
					19:26:48	5400				
					19:39:38	57				
					19:45:50	36				
					19:56:48	2700				
					20:11:48	1800				
					20:11:48	3600				
					20:26:06	70				
					20:37:09	99				
					20:41:48	1800				
					20:41:48	900				
					20:56:48	1800				
					21:19:07	55				
					21:54:31	26				
					22:11:48	1800				
					22:11:48	2700				
					23:11:48	2700				
					23:11:48	900				
					23:11:48	1800				
					00:59:15	38				
					01:11:21	1103				
					01:11:48	900				
					01:26:48	1800				

TELÉFONO	TIPO	NÚMERO A	NÚMERO B	FECHA	HORA	DURACIÓN SEGUNDOS	IMEI	COORDENADA	RADIOBASE	NOMBRE ASOCIADO
					01:26:48	2700				
					02:26:48	1800				
					03:26:48	1800				
					04:11:48	2700				
					04:11:48	3600				
					04:26:48	1800				
					04:26:48	4500				
					04:56:48	1800				
					06:26:48	7200				
					06:56:48	900				
					07:11:48	4500				
					07:11:48	2700				
					07:26:48	1800				
					08:11:48	900				
					09:26:48	1800				
					09:41:48	1800				
					09:41:48	3600				
					10:41:48	2700				
					10:56:48	900				
					11:41:48	1800				
					11:41:48	3600				
					12:11:48	2700				
					12:11:48	1800				

TELÉFONO	TIPO	NÚMERO A	NÚMERO B	FECHA	HORA	DURACION SEGUNDOS	IMEI	COORDENADA	RADIOBASE	NOMBRE ASOCIADO
					12:26:48	900				
					12:30:33	62				
					12:36:08	136				
					13:29:34	24				
					13:30:05	53				
					13:40:19	41				
					13:41:12	21				
					13:56:48	900				
					13:56:48	2700				
					15:26:48	6300				
					15:33:47	167				
					15:56:48	5400				
					16:56:48	5400				
					16:56:48	4500				
					17:17:44	3				
					17:17:56	132				
					17:42:21	30				
					17:58:49	64				
					18:26:49	8				
					19:26:48	4500				
					19:26:48	3600				
					21:26:48	3600				
					21:41:48	4500				



TELÉFONO	TIPO	NÚMERO A	NÚMERO B	FECHA	HORA	DURACIÓN SEGUNDOS	IMEI	COORDENADA	RADIOBASE	NOMBRE ASOCIADO
					21:56:48	2700				
					21:56:48	3600				
					22:26:48	3600				
					22:41:48	1800				
					23:05:01	468				
					00:41:48	1800				
					00:56:48	1800				
					01:11:48	2700				
					02:56:48	1800				
					02:56:48	3600				
					04:11:48	900				
					04:11:48	2700				
					04:26:48	900				
					04:56:48	1800				
					04:56:48	900				
					05:56:48	900				
					06:56:48	2700				
					06:56:48	3600				
					06:56:48	4500				
					07:11:48	3600				
					07:56:48	900				
					09:11:48	1800				
					09:26:48	3600				

TELÉFONO	TIPO	NÚMERO A	NÚMERO B	FECHA	HORA	DURACIÓN SEGUNDOS	IMEI	COORDENADA	RADIOBASE	NOMBRE ASOCIADO
					09:26:48	900				
					09:26:48	1800				
					10:56:48	900				
					11:41:48	6300				
					11:56:48	900				
					12:41:48	900				
					13:11:48	1800				
					15:11:48	900				
					15:26:48	900				
					15:41:48	4500				
					16:11:48	2700				
					17:08:39	14				
					17:26:48	4500				
					17:39:30	68				
					17:55:10	47				
					17:56:48	900				
					18:10:06	27				
					18:11:48	1800				
					18:11:48	2700				
					18:11:48	900				
					18:16:19	74				
					18:41:48	3600				
					19:06:19	54				

TELÉFONO	TIPO	NÚMERO A	NÚMERO B	FECHA	HORA	DURACIÓN SEGUNDOS	IMEI	COORDENADA	RADIOBASE	NOMBRE ASOCIADO
					19:11:48	2700				
					19:11:48	4500				
					19:20:21	336				
					19:56:48	900				
					19:56:48	1800				
					21:26:48	1800				
					21:26:48	900				
					21:41:48	900				
					22:12:17	3600				
					22:12:17	4500				
					22:12:17	5400				
					22:57:17	2700				
					22:57:17	1800				
					00:42:17	900				
					00:42:17	2700				
					00:42:17	3600				
					00:42:17	1800				
					02:27:17	5400				
					02:57:17	1800				
					02:57:17	900				
					02:57:17	2700				
					03:57:17	2700				
					04:57:17	2700				

TELÉFONO	TIPO	NÚMERO A	NÚMERO B	FECHA	HORA	DURACION SEGUNDOS	IMEI	COORDENADA	RADIOBASE	NOMBRE ASOCIADO
					04:57:17	1800				
					05:42:17	3600				
					06:57:17	900				
					07:12:17	2700				
					07:12:17	1800				
					07:12:17	900				
					08:16:07	900				
					08:31:07	6300				
					08:31:07	4500				
					09:01:07	2700				
					11:01:07	2700				
					11:01:07	1800				
					11:01:07	4500				
					11:01:07	3600				
					11:16:07	4500				
					11:16:07	5400				
					11:31:07	2700				
					13:01:07	1800				
					13:46:07	4500				
					13:46:07	6180				
					13:46:07	5400				
					14:01:07	1800				
					15:29:07	5400				

TELÉFONO	TIPO	NÚMERO A	NÚMERO B	FECHA	HORA	DURACION SEGUNDOS	IMEI	COORDENADA	RADIOBASE	NOMBRE ASOCIADO
					15:29:07	4500				
					15:29:47	96				
					15:59:07	1800				
					16:08:57	21				
					16:14:07	3600				
					16:14:07	1800				
					16:28:42	13				
					16:31:48	13				
					17:59:07	3600				
					17:59:07	2700				
					18:14:07	2700				
					18:44:07	1800				
					18:47:04	39				
					18:59:07	900				
					19:29:07	900				
					19:44:07	3600				
					19:44:07	2700				
					19:51:44	58				
					19:59:07	2700				
					20:44:07	4224				
					20:44:07	2424				
					20:44:07	3600				
					20:57:21	144				

TELÉFONO	TIPO	NÚMERO A	NÚMERO B	FECHA	HORA	DURACIÓN SEGUNDOS	IMEI	COORDENADA	RADIOBASE	NOMBRE ASOCIADO
					21:09:59	25				
					21:21:24	44				
					21:26:19	63				
					21:29:07	1800				
					21:44:07	900				
					21:48:13	21				
					21:48:52	278				
					21:59:07	1800				
					22:13:31	110				
					23:47:24	2700				
					23:47:24	1800				
					00:02:24	1800				
					00:07:26	105				
					01:17:24	900				
					01:32:24	900				
					02:02:24	2700				
					02:02:24	3600				
					03:02:24	2700				
					03:02:24	1800				
					04:32:24	3600				
					04:47:24	1800				
					05:02:24	1800				
					05:17:24	2700				

TELÉFONO	TIPO	NÚMERO A	NÚMERO B	FECHA	HORA	DURACIÓN SEGUNDOS	IMEI	COORDENADA	RADIOBASE	NOMBRE ASOCIADO
					05:17:24	1800				
					05:47:24	1800				
					06:47:24	900				
					06:47:24	1800				
					07:02:24	2700				
					07:02:24	3600				
					07:02:24	4500				
					07:17:24	4500				
					08:17:24	1800				
					09:17:24	1800				
					09:44:08	76				
					09:47:15	55				
					09:47:24	2700				
					09:50:27	1				
					09:52:28	49				
					10:02:24	4500				
					10:02:24	2700				
					10:02:24	1800				
					10:05:07	93				
					10:11:34	113				
					10:17:24	1800				
					10:22:22	18				
					10:43:28	29				

TELÉFONO	TIPO	NÚMERO A	NÚMERO B	FECHA	HORA	DURACIÓN SEGUNDOS	IMEI	COORDENADA	RADIOBASE	NOMBRE ASOCIADO
					11:17:41	104				
					11:32:24	900				
					11:53:48	20				
					12:32:24	4500				
					12:32:24	8100				
					12:33:56	37				
					12:50:20	163				
					13:02:24	2700				
					13:17:50	38				
					13:32:24	1800				
					13:32:24	900				
					15:32:24	1800				
					15:32:24	4500				
					15:32:24	3600				
					15:48:19	143				
					16:02:24	1800				
					16:02:24	2700				
					16:09:29	47				
					16:12:36	48				
					16:30:38	93				
					16:47:24	1800				
					16:51:58	50				
					17:06:27	66				



TELÉFONO	TIPO	NÚMERO A	NÚMERO B	FECHA	HORA	DURACION SEGUNDOS	IMEI	COORDENADA	RADIOBASE	NOMBRE ASOCIADO
					17:32:24	3600				
					17:32:24	2700				
					17:43:12	42				
					17:47:24	2700				
					18:17:24	1800				
					18:23:07	24				
					19:02:24	1800				
					19:16:58	74				
					19:26:57	76				
					20:02:24	2700				
					20:02:24	1800				
					20:17:24	1800				
					20:32:24	2700				
					20:32:24	1800				
					21:32:24	4121				
					21:32:24	3221				
					21:32:24	1800				
					21:53:24	47				
					22:17:24	1800				
					22:17:24	2700				
					22:32:24	1800				
					23:11:41	123				
					23:48:08	2684				

TELÉFONO	TIPO	NÚMERO A	NÚMERO B	FECHA	HORA	DURACIÓN SEGUNDOS	IMEI	COORDENADA	RADIOBASE	NOMBRE ASOCIADO
					23:48:08	900				
					00:32:54	1800				
					00:47:54	900				
					01:02:54	2700				
					01:17:54	4500				
					01:32:54	1800				
					01:47:54	900				
					02:47:54	900				
					03:02:54	2700				
					03:32:54	900				
					03:47:54	1800				
					05:02:54	4500				
					05:17:54	900				
					05:32:54	2700				
					05:32:54	5400				
					05:47:54	1800				
					06:47:54	1800				
					07:29:11	226				
					08:17:54	3600				
					08:32:54	1800				
					08:32:54	3600				
					08:32:54	4500				
					08:47:54	1800				

533

TELÉFONO	TIPO	NÚMERO A	NÚMERO B	FECHA	HORA	DURACIÓN SEGUNDOS	IMEI	COORDENADA	RADIOBASE	NOMBRE ASOCIADO
					08:47:54	3600				
					09:04:37	44				
					09:22:14	52				
					09:47:54	1800				
					10:13:51	17				
					10:14:31	36				
					11:08:51	23				
					11:17:54	5400				
					11:32:54	2700				
					11:32:54	1800				
					12:47:54	2700				
					12:47:54	900				
					13:02:54	3600				
					13:32:54	900				
					13:47:54	900				
					14:44:30	23				
					14:47:54	3600				
					14:47:54	900				
					15:16:25	32				
					15:17:54	3600				
					15:17:54	2700				
					15:47:54	1800				
					15:47:54	2700				

TELÉFONO	TIPO	NÚMERO A	NÚMERO B	FECHA	HORA	DURACION SEGUNDOS	IMEI	COORDENADA	RADIOBASE	NOMBRE ASOCIADO
					17:17:54	1800				
					17:17:54	2700				
					17:47:54	1800				
					18:04:36	88				
					18:17:54	7200				
					18:17:54	6300				
					18:17:54	5400				
					18:39:20	79				
					18:47:54	1800				
					19:57:21	174				
					20:17:54	3600				
					20:44:22	60				
					20:47:54	4500				
					20:47:54	1800				
					21:04:52	123				
					21:32:54	1800				
					21:49:10	27				
					22:02:54	3600				
					22:02:54	4500				
					22:05:55	62				
					22:14:46	44				
					22:23:32	13				
					22:28:59	39				

TELÉFONO	TIPO	NÚMERO A	NÚMERO B	FECHA	HORA	DURACION SEGUNDOS	IMEI	COORDENADA	RADIOBASE	NOMBRE ASOCIADO
					23:02:54	1800				
					23:02:54	3600				
					00:32:54	900				
					00:47:54	1800				
					00:47:54	2700				
					00:47:54	900				
					01:17:54	1800				
					01:17:54	2700				
					01:17:54	900				
					01:47:54	900				
					02:17:54	4500				
					02:32:54	2700				
					03:47:54	2700				
					04:32:54	2700				
					04:32:54	900				
					05:47:54	861				
					10:50:19	35				
					10:52:00	20				
					12:24:17	33				
					13:43:38	15				
					16:58:35	26				
					18:08:17	29				
					19:50:20	6300				

TELÉFONO	TIPO	NÚMERO A	NÚMERO B	FECHA	HORA	DURACIÓN SEGUNDOS	IMEI	COORDENADA	RADIOBASE	NOMBRE ASOCIADO
					19:50:20	8100				
					20:50:00	122				
					22:18:39	114				
					22:20:20	1311				
					22:20:20	900				
					22:35:29	25				
					22:42:28	406				
					22:49:52	9000				
					22:49:52	4500				
					22:50:23	62				
					23:34:08	1				
					23:37:25	351				
					23:45:41	137				
					23:58:32	23				
					00:06:59	65				
					00:48:23	28				
					01:34:52	9000				
					01:49:52	4500				
					01:49:52	2700				
					01:49:52	3600				
					04:34:52	7200				
					04:49:52	2700				
					07:34:52	6300				

TELÉFONO	TIPO	NÚMERO A	NÚMERO B	FECHA	HORA	DURACIÓN SEGUNDOS	IMEI	COORDENADA	RADIOBASE	NOMBRE ASOCIADO
					07:49:52	2700				
					09:49:52	1800				
					10:19:52	5400				
					10:34:52	8100				
					10:49:52	2700				
					10:49:52	5400				
					13:13:49	50				
					13:16:52	6				
					13:19:46	1				
					13:19:52	6300				
					13:19:52	5400				
					13:19:52	2700				
					13:19:52	7200				
					13:21:05	767				
					14:11:16	19				
					14:24:00	0				
					14:24:18	0				
					15:32:56	99				
					15:34:52	8100				
					15:49:52	1800				
					15:49:52	3600				
					16:13:43	78				
					17:49:52	3600				

538

TELÉFONO	TIPO	NÚMERO A	NÚMERO B	FECHA	HORA	DURACIÓN SEGUNDOS	IMEI	COORDENADA	RADIOBASE	NOMBRE ASOCIADO
					17:49:52	6300				
					18:43:51	113				
					18:46:12	34				
					19:29:42	12				
					20:04:52	6300				
					20:04:52	9900				
					20:04:52	10800				
					20:19:02	24				
					21:04:52	5400				
					21:12:43	99				
					21:27:07	50				
					22:04:08	6				
					22:13:00	26				
					23:04:52	4500				
					23:04:52	5400				
					23:04:52	3600				
					01:19:52	7200				
					02:04:52	2700				
					02:04:52	3600				
					03:49:52	1800				
					04:34:52	4500				
					04:34:52	3600				
					05:04:52	1800				



TELÉFONO	TIPO	NÚMERO A	NÚMERO B	FECHA	HORA	DURACION SEGUNDOS	IMEI	COORDENADA	RADIOBASE	NOMBRE ASOCIADO
					06:34:52	6300				
					06:49:52	3600				
					06:49:52	2700				
					07:04:52	2700				
					08:49:52	5400				
					08:49:52	7200				
					08:49:52	4500				
					08:49:52	3600				
					11:03:15	40				
					11:04:52	3600				
					11:04:52	2700				
					11:04:52	4500				
					11:13:20	2				
					13:11:58	20				
					13:13:12	145				
					13:19:52	8100				
					13:19:52	4500				
					13:19:52	3600				
					13:36:00	60				
					13:50:58	82				
					14:04:52	3600				
					14:07:57	16				
					14:11:53	64				

TELÉFONO	TIPO	NÚMERO A	NÚMERO B	FECHA	HORA	DURACIÓN SEGUNDOS	IMEI	COORDENADA	RADIOBASE	NOMBRE ASOCIADO
					14:12:54	59				
					14:15:39	48				
					14:18:00	44				
					14:22:54	16				
					14:23:32	1				
					14:24:48	29				
					14:42:24	29				
					14:46:52	38				
					14:55:00	8				
					15:11:07	66				
					15:27:03	40				
					15:29:03	33				
					15:34:52	6300				
					15:34:52	8100				
					15:34:52	7200				
					15:34:52	5400				
					15:49:57	16				
					15:50:50	34				
					15:57:43	45				
					17:49:52	7200				
					17:49:52	1800				
					17:49:52	4500				
					17:49:52	6300				

591

TELÉFONO	TIPO	NÚMERO A	NÚMERO B	FECHA	HORA	DURACIÓN SEGUNDOS	IMEI	COORDENADA	RADIOBASE	NOMBRE ASOCIADO
					20:04:52	5400				
					20:04:52	4500				
					20:29:11	78				
					20:49:52	1800				
					21:02:20	27				
					21:27:34	10				
					21:34:52	8100				
					21:34:52	7200				
					21:49:52	5400				
					21:49:52	6300				
					22:29:36	30				
					22:59:09	339				
					23:16:33	334				
					23:49:52	2700				
					23:49:52	5400				
					23:49:52	6300				
					23:49:52	7200				
					02:04:52	5400				
					02:34:52	2700				
					04:19:52	2700				
					04:19:52	5400				
					04:34:52	3600				
					04:34:52	4500				

TELÉFONO	TIPO	NÚMERO A	NÚMERO B	FECHA	HORA	DURACIÓN SEGUNDOS	IMEI	COORDENADA	RADIOBASE	NOMBRE ASOCIADO
					06:34:52	6300				
					06:34:52	4500				
					06:49:52	4500				
					07:04:52	2700				
					09:04:52	1800				
					09:04:52	3600				
					09:04:52	5400				
					11:04:52	2699				
					11:04:52	3599				
					11:04:52	5399				
					13:20:59	26				
					13:21:40	305				
					13:28:15	126				
					13:30:33	6300				
					13:30:33	4500				
					13:34:20	10				
					14:00:33	3600				
					15:45:33	5400				
					15:56:39	21				
					15:57:20	42				
					16:00:33	4500				
					16:00:33	5400				
					18:11:40	272				

TELÉFONO	TIPO	NÚMERO A	NÚMERO B	FECHA	HORA	DURACIÓN SEGUNDOS	IMEI	COORDENADA	RADIOBASE	NOMBRE ASOCIADO
					18:30:33	9900				
					18:45:33	8100				
					19:00:33	4500				
					19:00:33	5400				
					21:30:33	7200				
					21:30:33	6300				
					21:45:33	5400				
					21:45:33	3600				
					21:50:35	44				
					23:45:33	2700				
					23:45:33	5400				
					23:45:33	3600				
					02:00:33	2700				
					02:15:33	4500				
					04:30:33	7200				
					05:00:33	3600				
					05:45:33	900				
					07:15:33	9900				
					08:00:33	3600				
					08:00:33	5400				
					08:30:33	5400				
					08:55:08	23				
					08:55:42	72				

544

TELÉFONO	TIPO	NÚMERO A	NÚMERO B	FECHA	HORA	DURACIÓN SEGUNDOS	IMEI	COORDENADA	RADIOBASE	NOMBRE ASOCIADO
					10:15:33	6300				
					10:15:33	2700				
					10:26:23	81				
					10:30:33	900				
					10:30:33	3600				
					12:30:33	5361				
					12:50:47	24				
					12:53:04	1				
					12:53:43	72				
					13:00:33	2661				
					13:00:33	1761				
					13:00:33	4461				
					14:15:37	415				
					14:22:36	3127				
					14:22:36	2227				
					14:22:36	1327				
					16:02:24	3600				
					16:17:24	1800				
					16:40:38	5				
					16:40:55	50				
					16:45:04	38				
					16:47:24	3600				
					16:47:24	4500				

548

TELÉFONO	TIPO	NÚMERO A	NÚMERO B	FECHA	HORA	DURACIÓN SEGUNDOS	IMEI	COORDENADA	RADIOBASE	NOMBRE ASOCIADO
					16:47:24	2700				
					16:58:44	55				
					17:45:36	43				
					17:47:24	1800				
					17:48:52	59				
					18:17:24	900				
					18:21:16	81				
					18:25:07	116				
					18:39:28	29				
					18:41:08	16				
					19:17:24	1800				
					19:47:24	7200				
					20:17:24	900				
					21:17:24	900				
					21:32:24	3600				
					21:32:24	5400				
					21:47:24	3600				
					22:02:34	4				
					22:32:24	900				
					22:40:53	20				
					23:02:24	3600				
					23:17:24	1800				
					23:24:05	8				

846

TELÉFONO	TIPO	NÚMERO A	NÚMERO B	FECHA	HORA	DURACION SEGUNDOS	IMEI	COORDENADA	RADIOBASE	NOMBRE ASOCIADO
					23:24:46	81				
					23:59:27	5				
					00:04:58	65				
					00:13:03	17				
					00:18:36	47				
					00:32:24	1800				
					00:32:24	3600				
					00:37:14	566				
					00:47:24	1800				
					00:47:24	2035				
					00:47:24	900				
					01:02:24	2700				
					01:02:26	2				
					01:03:02	32				
					01:03:51	4				
					01:04:29	31				
					01:06:18	5				
					01:08:17	1094				
					01:17:24	900				
					02:07:52	3600				
					02:07:52	2700				
					02:07:52	900				
					02:22:52	900				



547

TELÉFONO	TIPO	NÚMERO A	NÚMERO B	FECHA	HORA	DURACIÓN SEGUNDOS	IMEI	COORDENADA	RADIOBASE	NOMBRE ASOCIADO
					03:07:52	3600				
					03:22:52	1800				
					04:07:52	2700				
					05:22:52	2700				
					05:22:52	1800				
					06:52:52	2700				
					06:52:52	1800				
					07:07:52	900				
					07:07:52	1800				
					07:07:52	2700				
					07:22:52	900				
					08:22:52	1800				
					08:22:52	2700				
					08:22:52	900				
					09:07:52	900				
					09:14:55	24				
					09:15:33	697				
					09:37:52	2700				
					09:43:02	34				
					09:47:01	358				
					09:52:52	1800				
					10:00:58	2				
					10:07:52	1800				

548

TELÉFONO	TIPO	NÚMERO A	NÚMERO B	FECHA	HORA	DURACIÓN SEGUNDOS	IMEI	COORDENADA	RADIOBASE	NOMBRE ASOCIADO
					10:22:52	3600				
					10:22:52	2700				
					10:22:52	1800				
					11:26:28	10				
					11:26:50	33				
					11:37:52	3600				
					11:37:52	2700				
					11:37:52	4500				
					11:57:53	86				
					12:07:52	2700				
					12:07:52	1800				
					12:07:52	3600				
					13:07:52	900				
					13:17:22	13				
					13:39:54	96				
					13:45:08	28				
					13:52:52	1800				
					14:07:52	900				
					14:14:56	22				
					14:22:52	5400				
					14:22:52	4500				
					14:22:52	3600				
					14:47:30	30				

TELÉFONO	TIPO	NÚMERO A	NÚMERO B	FECHA	HORA	DURACIÓN SEGUNDOS	IMEI	COORDENADA	RADIOBASE	NOMBRE ASOCIADO
					14:48:16	61				
					15:01:56	102				
					15:08:50	74				
					15:23:47	96				
					15:27:02	125				
					15:34:31	423				
					15:44:07	3				
					15:44:19	34				
					15:52:52	1800				
					15:52:52	2700				
					15:52:52	3600				
					16:00:51	0				
					16:01:54	0				
					16:22:52	2700				
					16:37:52	900				
					17:07:52	3600				
					17:22:46	157				
					17:22:52	2700				
					17:35:09	70				
					17:37:52	1800				
					17:39:29	178				
					17:46:45	120				
					17:51:52	90				

TELÉFONO	TIPO	NÚMERO A	NÚMERO B	FECHA	HORA	DURACIÓN SEGUNDOS	IMEI	COORDENADA	RADIOBASE	NOMBRE ASOCIADO
					18:39:36	33				
					18:45:46	231				
					18:52:17	184				
					18:52:52	2700				
					18:52:52	1800				
					18:55:39	107				
					19:07:52	2700				
					19:16:19	4				
					19:16:41	28				
					19:22:33	20				
					19:22:52	1800				
					19:37:52	900				
					19:38:48	15				
					19:39:33	248				
					20:07:52	900				
					20:13:28	1				
					20:14:33	165				
					20:22:52	411				
					20:30:01	129				
					20:32:47	900				
					20:33:20	9				
					20:33:59	146				
					20:46:56	36				

SSO

TELÉFONO	TIPO	NÚMERO A	NÚMERO B	FECHA	HORA	DURACIÓN SEGUNDOS	IMEI	COORDENADA	RADIOBASE	NOMBRE ASOCIADO
					20:47:47	1800				
					20:48:53	219				
					21:35:31	1686				
					21:35:31	900				
					21:49:15	856				
					22:36:03	5400				
					22:36:03	6300				
					22:36:03	2700				
					22:37:03	1				
					22:54:52	4				
					23:54:28	21				
					00:36:03	1800				
					00:36:03	4500				
					02:36:03	3600				
					02:36:03	900				
					02:51:03	2700				
					03:06:43	88				
					03:24:21	82				
					03:36:40	8				
					03:37:13	3600				
					03:37:13	1800				
					03:37:13	900				
					03:37:13	2700				

SS1

SSZ

TELÉFONO	TIPO	NÚMERO A	NÚMERO B	FECHA	HORA	DURACIÓN SEGUNDOS	IMEI	COORDENADA	RADIOBASE	NOMBRE ASOCIADO
					04:22:13	3600				
					04:37:13	1800				
					06:22:13	2700				
					06:37:13	900				
					07:07:13	5400				
					07:37:13	1800				
					07:37:13	2700				
					07:42:35	196				
					09:07:13	2700				
					09:07:13	3600				
					09:08:31	202				
					09:12:13	156				
					09:37:13	900				
					09:52:13	5400				
					09:57:45	108				
					10:37:13	1800				
					10:37:13	3600				
					11:07:13	2700				
					11:20:01	46				
					11:21:08	130				
					12:07:13	1800				
					12:16:48	372				
					12:37:13	900				

TELÉFONO	TIPO	NÚMERO A	NÚMERO B	FECHA	HORA	DURACIÓN SEGUNDOS	IMEI	COORDENADA	RADIOBASE	NOMBRE ASOCIADO
					12:40:20	122				
					12:43:47	2				
					12:52:13	900				
					12:52:13	6300				
					12:52:13	5400				
					13:08:13	32				
					13:21:49	16				
					14:37:13	2700				
					14:37:13	1800				
					14:39:40	34				
					15:07:13	3600				
					15:07:13	1800				
					15:22:13	900				
					17:22:13	900				
					18:23:50	900				
					18:23:50	7200				
					18:23:50	6300				
					20:38:50	10800				
					20:38:50	8100				
					21:08:50	4500				
					21:08:50	2700				
					22:10:52	57				
					22:55:04	88				

SS4

TELÉFONO	TIPO	NÚMERO A	NÚMERO B	FECHA	HORA	DURACIÓN SEGUNDOS	IMEI	COORDENADA	RADIOBASE	NOMBRE ASOCIADO
					23:38:50	3600				
					23:38:50	5400				
					00:08:50	1800				
					02:08:50	3600				
					02:08:50	1800				
					04:08:50	1800				
					04:08:50	4500				
					05:58:00	66				
					06:08:50	5400				
					06:23:50	2700				
					06:23:50	3600				
					08:38:50	3600				
					08:38:50	5400				
					08:38:50	4500				
					08:47:52	33				
					08:53:08	21				
					09:08:50	2700				
					09:16:30	154				
					10:38:50	2700				
					10:38:50	4500				
					11:23:50	1800				
					12:36:04	25				
					12:38:50	3600				



SSS

TELÉFONO	TIPO	NÚMERO A	NÚMERO B	FECHA	HORA	DURACIÓN SEGUNDOS	IMEI	COORDENADA	RADIOBASE	NOMBRE ASOCIADO
					12:53:50	2700				
					12:53:50	4500				
					12:53:50	5400				
					15:08:50	6300				
					15:53:50	3600				
					15:53:50	4500				
					17:08:50	2700				
					18:08:50	7200				
					18:08:50	4500				
					18:38:50	4500				
					18:53:50	1800				
					19:23:48	59				
					19:56:36	15				
					20:08:50	5400				
					20:08:50	2700				
					20:08:50	4500				
					20:53:50	1800				
					22:23:50	5400				
					22:23:50	3600				
					22:53:50	2700				
					00:02:28	23				
					01:08:50	5400				
					01:08:50	3600				

TELÉFONO	TIPO	NÚMERO A	NÚMERO B	FECHA	HORA	DURACIÓN SEGUNDOS	IMEI	COORDENADA	RADIOBASE	NOMBRE ASOCIADO
					01:38:50	2700				
					02:08:50	1800				
					03:53:50	6300				
					04:08:50	1800				
					05:38:50	900				
					06:11:55	14400				
					06:11:55	9000				
					06:11:55	11700				
					06:11:55	13500				
					06:56:55	1800				
					06:56:55	2700				
					08:11:55	2700				
					09:11:55	900				
					10:11:55	3600				
					10:11:55	2700				
					10:11:55	1800				
					10:24:06	28				
					10:43:16	55				
					11:35:48	54				
					11:48:40	122				
					12:17:45	23				
					12:26:55	4500				
					12:26:55	5400				

SS7

TELÉFONO	TIPO	NÚMERO A	NÚMERO B	FECHA	HORA	DURACIÓN SEGUNDOS	IMEI	COORDENADA	RADIOBASE	NOMBRE ASOCIADO
					12:26:55	3600				
					12:56:55	2700				
					13:08:46	28				
					14:13:04	18				
					14:13:43	52				
					14:15:07	411				
					14:32:32	18				
					15:26:55	4500				
					15:41:55	2700				
					16:06:55	4500				
					16:56:55	900				
					17:11:55	2700				
					17:41:55	5400				
					17:41:55	6300				
					17:56:55	1800				
					17:56:55	3600				
					18:26:55	1800				
					18:26:55	900				
					19:01:33	34				
					19:56:55	2700				
					19:56:55	3600				
					19:56:55	1800				
					20:28:45	34				

TELÉFONO	TIPO	NÚMERO A	NÚMERO B	FECHA	HORA	DURACIÓN SEGUNDOS	IMEI	COORDENADA	RADIOBASE	NOMBRE ASOCIADO
					20:31:52	49				
					20:41:55	4500				
					21:49:22	87				
					22:02:32	48				
					22:11:55	2700				
					22:26:55	4500				
					22:26:55	1800				
					22:32:14	38				
					22:56:55	900				
					01:11:55	900				
					01:41:55	4500				
					02:11:55	1800				
					03:41:55	3600				
					04:11:55	900				
					05:11:55	1800				
					05:11:55	2700				
					05:26:55	2700				
					07:11:55	1800				
					07:26:55	2700				
					07:56:55	4500				
					08:11:55	1800				
					09:26:55	2700				
					09:53:24	39				

SS8

TELÉFONO	TIPO	NÚMERO A	NÚMERO B	FECHA	HORA	DURACIÓN SEGUNDOS	IMEI	COORDENADA	RADIOBASE	NOMBRE ASOCIADO
					10:03:30	69				
					10:11:55	900				
					10:11:55	2700				
					10:11:55	1800				
					11:11:55	2700				
					11:11:55	1800				
					11:11:55	5400				
					11:41:55	3600				
					13:11:55	2700				
					13:11:55	1800				
					13:41:55	5400				
					13:41:55	3600				
					14:41:55	3600				
					14:46:29	119				
					15:11:55	900				
					15:56:55	4500				
					15:56:55	3600				
					16:02:52	23				
					16:11:55	2700				
					16:11:55	3600				
					17:41:55	1800				
					17:56:55	1800				
					18:26:55	4500				

TELÉFONO	TIPO	NÚMERO A	NÚMERO B	FECHA	HORA	DURACIÓN SEGUNDOS	IMEI	COORDENADA	RADIOBASE	NOMBRE ASOCIADO
					18:26:55	2700				
					19:11:55	900				
					20:11:55	1800				
					20:11:55	900				
					20:29:51	5				
					20:31:03	8				
					20:32:22	0				
					20:41:55	4500				
					20:48:51	1				
					21:07:15	90				
					21:11:55	1800				
					21:11:55	3600				
					21:12:22	335				
					21:26:55	7200				
					21:41:55	3600				
					22:11:55	3600				
					23:49:48	63				
					00:26:55	5400				
					00:26:55	4500				
					00:26:55	1800				
					02:11:55	900				
					09:58:05	5400				
					09:58:05	2700				

TELÉFONO	TIPO	NÚMERO A	NÚMERO B	FECHA	HORA	DURACIÓN SEGUNDOS	IMEI	COORDENADA	RADIOBASE	NOMBRE ASOCIADO
					12:13:05	7200				
					12:58:05	4500				
					14:43:05	9900				
					14:58:05	6300				
					17:28:05	9000				
					17:43:05	4500				
					18:13:05	6300				
					18:42:03	140				
					18:58:05	1800				
					20:28:05	9213				
					20:28:05	9000				
					20:58:05	5400				
					22:40:24	135				
					23:16:42	7200				
					23:16:42	5400				
					23:16:42	2700				
					23:21:11	34				
					02:01:42	4500				
					02:01:42	5400				
					02:16:42	1800				
					04:01:42	6300				
					05:01:42	1800				
					07:16:42	2700				

TELÉFONO	TIPO	NÚMERO A	NÚMERO B	FECHA	HORA	DURACION SEGUNDOS	IMEI	COORDENADA	RADIOBASE	NOMBRE ASOCIADO
					07:16:42	4500				
					08:01:42	2700				
					09:01:42	2700				
					09:01:42	1800				
					09:01:42	4500				
					11:01:42	5400				
					11:01:42	4500				
					11:01:42	6300				
					11:05:25	39				
					11:13:21	124				
					11:17:00	8				
					11:46:42	1800				
					13:01:42	6300				
					13:46:42	1800				
					15:16:42	900				
					15:31:42	2553				
					15:46:42	900				
					15:53:13	159				
					16:08:21	39				
					16:42:05	900				
					16:42:05	2700				
					16:57:05	1984				
					17:42:05	900				



563

TELÉFONO	TIPO	NÚMERO A	NÚMERO B	FECHA	HORA	DURACIÓN SEGUNDOS	IMEI	COORDENADA	RADIOBASE	NOMBRE ASOCIADO
					17:42:05	1084				
					18:27:05	900				
					18:42:05	900				
					19:27:05	184				
					19:32:57	326				
					19:45:30	109				
					19:58:50	15				
					19:59:20	36				
					20:53:19	211				
					21:19:32	17				
					21:40:44	41				
					21:44:15	14				
					09:02:27	14				
					09:14:21	10				
					10:08:45	83				
					10:54:37	16				
					10:55:19	128				
					11:51:35	0				
					11:55:15	139				
					13:07:06	35				
					14:09:14	40				
					14:35:34	9				
					14:44:08	187				

SG4

TELÉFONO	TIPO	NÚMERO A	NÚMERO B	FECHA	HORA	DURACIÓN SEGUNDOS	IMEI	COORDENADA	RADIOBASE	NOMBRE ASOCIADO
					16:47:28	57				
					17:04:36	44				
					18:07:09	228				
					18:37:34	51				
					18:58:20	0				
					18:58:37	130				
					19:50:17	51				
					20:06:14	42				
					20:11:49	24				
					20:35:14	124				
					22:14:05	3				
					22:54:22	142				
					00:24:51	22				
					01:59:39	31				
					08:58:53	79				
					10:43:21	36				
					10:57:50	9				
					10:59:12	18				
					11:05:09	14				
					11:51:38	46				
					11:57:04	3				
					12:00:09	1				
					12:55:06	49				

TELÉFONO	TIPO	NÚMERO A	NÚMERO B	FECHA	HORA	DURACIÓN SEGUNDOS	IMEI	COORDENADA	RADIOBASE	NOMBRE ASOCIADO
					13:11:00	94				
					13:36:27	21				
					15:22:25	70				
					17:07:20	17				
					18:09:07	12				
					18:09:45	577				
					19:33:23	9				
					19:45:25	11				
					21:23:36	47				
					21:43:43	43				
					21:50:55	16				
					21:51:56	106				
					21:55:48	17				
					21:56:19	11				
					22:15:17	29				
					03:00:48	28				
					08:14:28	230				
					09:43:38	10				
					10:21:21	33				
					10:22:14	76				
					12:28:23	23				
					15:19:09	196				
					16:28:36	16				

TELÉFONO	TIPO	NÚMERO A	NÚMERO B	FECHA	HORA	DURACION SEGUNDOS	IMEI	COORDENADA	RADIOBASE	NOMBRE ASOCIADO
					16:36:46	22				
					17:36:27	38				
					18:06:57	56				
					18:12:35	33				
					19:25:57	54				
					19:57:34	39				
					20:21:57	153				
					20:24:25	1				
					20:27:09	2700				
					20:27:09	900				
					20:35:47	31				
					20:37:15	77				
					20:38:49	62				
					20:54:34	32				
					21:13:46	5				
					21:35:58	19				
					22:08:54	28				
					22:17:16	576				
					22:26:56	2700				
					22:26:56	900				
					22:38:18	25				
					22:56:56	2700				
					23:00:50	64				

507

TELÉFONO	TIPO	NÚMERO A	NÚMERO B	FECHA	HORA	DURACIÓN SEGUNDOS	IMEI	COORDENADA	RADIOBASE	NOMBRE ASOCIADO
					23:02:25	20				
					23:26:56	3600				
					23:41:52	258				
					23:41:56	900				
					23:41:56	1800				
					23:51:37	0				
					00:12:37	47				
					00:15:56	4				
					00:39:50	32				
					00:41:56	1800				
					00:56:56	900				
					01:56:56	900				
					02:50:58	1800				
					02:50:58	900				
					03:05:58	900				
					03:13:40	131				
					03:38:44	136				
					03:48:21	48				
					03:50:58	1800				
					05:50:58	900				
					06:50:58	900				
					07:50:58	1800				
					08:02:53	32				

568

TELÉFONO	TIPO	NÚMERO A	NÚMERO B	FECHA	HORA	DURACIÓN SEGUNDOS	IMEI	COORDENADA	RADIOBASE	NOMBRE ASOCIADO
					09:44:55	105				
					09:50:15	22				
					09:50:58	2700				
					09:52:20	14				
					09:53:26	681				
					10:05:11	19				
					10:05:46	83				
					10:16:01	271				
					10:20:47	50				
					10:20:58	900				
					10:24:50	13				
					10:27:09	176				
					10:32:23	214				
					10:36:25	179				
					10:50:27	9				
					10:52:37	255				
					11:05:58	900				
					11:09:13	32				
					11:11:11	0				
					11:50:58	900				
					11:50:58	1800				
					12:20:58	900				
					12:21:20	39				

TELÉFONO	TIPO	NÚMERO A	NÚMERO B	FECHA	HORA	DURACIÓN SEGUNDOS	IMEI	COORDENADA	RADIOBASE	NOMBRE ASOCIADO
					12:22:29	74				
					12:39:12	35				
					12:40:10	50				
					12:41:54	124				
					12:50:58	1800				
					12:57:31	80				
					12:59:40	238				
					13:22:45	268				
					13:50:58	900				
					14:20:58	2700				
					14:20:58	900				
					14:32:25	95				
					14:35:58	2700				
					15:10:31	60				
					15:11:45	44				
					15:13:45	12				
					15:16:10	51				
					15:50:48	58				
					15:54:16	0				
					15:54:54	24				
					15:55:39	128				
					15:59:15	53				
					16:06:23	43				

TELÉFONO	TIPO	NÚMERO A	NÚMERO B	FECHA	HORA	DURACIÓN SEGUNDOS	IMEI	COORDENADA	RADIOBASE	NOMBRE ASOCIADO
					16:28:33	176				
					16:42:34	3				
					17:16:15	7				
					17:16:51	121				
					17:40:44	6				
					17:50:58	900				
					18:13:26	51				
					18:50:58	2700				
					19:20:58	1800				
					19:43:08	54				
					19:50:58	900				
					20:20:58	900				
					20:50:58	900				
					20:56:49	79				
					21:00:08	22				
					21:12:39	24				
					21:50:58	900				
					23:02:48	19				
					00:03:06	2700				
					01:03:06	900				
					02:03:06	900				
					08:28:17	3600				
					08:28:17	2700				



TELÉFONO	TIPO	NÚMERO A	NÚMERO B	FECHA	HORA	DURACIÓN SEGUNDOS	IMEI	COORDENADA	RADIOBASE	NOMBRE ASOCIADO
					09:13:17	3600				
					09:19:04	24				
					09:19:54	64				
					09:24:45	2				
					09:28:17	1800				
					10:28:17	900				
					10:43:17	900				
					10:58:17	4500				
					11:13:17	5400				
					11:28:17	2700				
					11:28:17	3600				
					12:43:17	900				
					13:13:17	3600				
					13:13:17	5400				
					13:13:17	2700				
					13:43:17	900				
					13:58:17	3600				
					14:33:17	70				
					15:13:17	6300				
					15:28:17	900				
					15:28:17	2700				
					15:28:17	3600				
					15:45:22	11				

TELÉFONO	TIPO	NÚMERO A	NÚMERO B	FECHA	HORA	DURACIÓN SEGUNDOS	IMEI	COORDENADA	RADIOBASE	NOMBRE ASOCIADO
					15:45:54	59				
					16:13:17	3600				
					16:33:22	51				
					16:58:17	900				
					17:28:17	900				
					17:36:25	25				
					17:39:54	25				
					17:43:17	5400				
					18:06:07	33				
					18:06:51	59				
					18:13:17	1800				
					18:21:50	22				
					18:22:47	62				
					18:28:17	900				
					18:28:31	39				
					18:41:08	219				
					18:43:49	23				
					18:45:55	223				
					19:13:17	3600				
					19:13:17	2700				
					19:28:17	900				
					19:43:17	900				
					19:58:17	3600				

TELÉFONO	TIPO	NÚMERO A	NÚMERO B	FECHA	HORA	DURACIÓN SEGUNDOS	IMEI	COORDENADA	RADIOBASE	NOMBRE ASOCIADO
					20:19:39	63				
					20:28:17	900				
					20:52:37	29				
					21:28:17	4500				
					21:28:17	2700				
					21:28:17	7200				
					21:43:17	2700				
					21:43:17	3600				
					23:28:17	900				
					23:43:17	900				
					00:28:17	1800				
					06:28:17	900				
					01:28:17	1800				
					01:28:17	900				
					01:43:17	900				
					03:28:17	2700				
					06:28:17	1800				
					06:43:17	1800				
					06:43:17	900				
					08:28:17	900				
					08:43:17	4500				
					08:58:17	8100				
					09:28:17	1800				

TELÉFONO	TIPO	NÚMERO A	NÚMERO B	FECHA	HORA	DURACIÓN SEGUNDOS	IMEI	COORDENADA	RADIOBASE	NOMBRE ASOCIADO
					09:28:17	900				
					09:43:17	2700				
					09:47:33	13				
					10:02:42	36				
					10:13:17	2700				
					10:13:17	900				
					10:14:30	41				
					10:28:17	900				
					10:38:47	4				
					10:39:04	41				
					10:52:25	4				
					10:52:39	37				
					11:08:07	34				
					11:37:47	62				
					11:58:17	7200				
					12:28:17	3600				
					12:28:17	1800				
					12:48:18	24				
					12:50:19	139				
					12:58:17	900				
					13:44:40	31				
					14:13:17	3600				
					14:13:17	5400				

TELÉFONO	TIPO	NÚMERO A	NÚMERO B	FECHA	HORA	DURACIÓN SEGUNDOS	IMEI	COORDENADA	RADIOBASE	NOMBRE ASOCIADO
					14:13:17	4500				
					14:13:17	900				
					14:22:30	37				
					14:43:17	3600				
					14:43:17	2700				
					15:43:17	1800				
					15:55:40	114				
					15:58:17	900				
					16:19:04	42				
					16:25:45	542				
					16:28:17	6300				
					16:58:17	3600				
					17:13:17	1800				
					17:13:17	5400				
					17:26:24	211				
					17:58:17	3600				
					18:09:12	42				
					18:25:54	44				
					18:28:17	900				
					19:27:56	20				
					19:47:19	30				
					19:58:17	8559				
					20:13:17	4884				

TELÉFONO	TIPO	NÚMERO A	NÚMERO B	FECHA	HORA	DURACIÓN SEGUNDOS	IMEI	COORDENADA	RADIOBASE	NOMBRE ASOCIADO
					20:19:55	30				
					20:20:42	93				
					20:29:11	44				
					20:42:20	1800				
					21:12:20	2700				
					21:12:20	1800				
					23:12:20	3600				
					00:57:20	4500				
					01:27:20	4500				
					03:27:20	9900				
					03:57:20	1800				
					05:12:20	900				
					06:42:20	4500				
					07:12:20	8100				
					07:42:20	900				
					08:42:20	1800				
					09:10:08	210				
					09:57:20	3600				
					10:01:24	37				
					10:02:51	55				
					11:12:20	86				
					11:14:01	12				
					11:14:38	265				

S77

TELÉFONO	TIPO	NÚMERO A	NÚMERO B	FECHA	HORA	DURACIÓN SEGUNDOS	IMEI	COORDENADA	RADIOBASE	NOMBRE ASOCIADO
					12:48:07	157				
					12:56:14	900				
					12:56:14	2271				
					13:02:02	92				
					13:34:58	3600				
					13:34:58	7200				
					13:34:58	2700				
					13:35:29	105				
					14:52:42	0				
					14:53:29	0				
					15:00:18	0				
					15:34:58	1800				
					15:34:58	8100				
					15:34:58	900				
					17:49:58	8100				
					20:04:58	2700				
					20:04:58	7200				
					20:04:58	1800				
					22:04:58	8100				
					22:14:41	5				
					22:19:22	0				
					00:19:58	5290				
					09:50:32	2700				

TELÉFONO	TIPO	NÚMERO A	NÚMERO B	FECHA	HORA	DURACIÓN SEGUNDOS	IMEI	COORDENADA	RADIOBASE	NOMBRE ASOCIADO
					09:50:32	8100				
					09:50:32	1800				
					10:28:11	6				
					10:37:55	50				
					11:16:06	31				
					11:34:53	587				
					12:05:32	10800				
					12:12:16	60				
					12:17:36	21				
					13:05:32	6300				
					13:05:32	2700				
					13:16:27	24				
					13:50:32	4500				
					14:06:36	0				
					14:06:48	0				
					15:05:32	9000				
					15:35:32	2700				
					17:35:32	5400				
					17:35:32	7200				
					17:50:32	3600				
					18:05:32	2700				
					18:58:36	0				
					19:35:32	6300				



TELÉFONO	TIPO	NÚMERO A	NÚMERO B	FECHA	HORA	DURACIÓN SEGUNDOS	IMEI	COORDENADA	RADIOBASE	NOMBRE ASOCIADO
					19:35:32	3600				
					21:20:32	3600				
					21:20:32	8100				
					21:50:32	1800				
					23:35:32	9000				
					23:50:32	2700				
					02:05:32	7200				
					02:05:32	2700				
					02:50:32	1800				
					04:05:32	10800				
					04:50:32	2700				
					07:05:32	10800				
					07:50:32	1800				
					10:05:32	900				
					10:30:23	4500				
					10:30:23	3600				
					10:30:23	8100				
					11:19:47	68				
					12:45:23	8100				
					13:00:23	4500				
					13:00:23	2700				
					15:00:23	9000				
					15:30:23	1800				

TELÉFONO	TIPO	NÚMERO A	NÚMERO B	FECHA	HORA	DURACIÓN SEGUNDOS	IMEI	COORDENADA	RADIOBASE	NOMBRE ASOCIADO
					15:30:23	3600				
					16:35:49	94				
					17:30:23	7200				
					17:30:23	1800				
					17:30:23	2700				
					19:30:23	2700				
					19:30:23	6300				
					19:30:23	3600				
					20:21:23	0				
					20:23:55	0				
					20:37:44	10				
					21:15:23	4500				
					21:15:23	7200				
					23:15:23	10800				
					23:45:23	900				
					23:45:23	2700				
					02:15:23	900				
					02:15:23	6300				
					04:00:23	9900				
					04:30:23	1800				
					06:45:23	12600				
					08:00:23	2700				
					08:45:23	900				

TELÉFONO	TIPO	NÚMERO A	NÚMERO B	FECHA	HORA	DURACIÓN SEGUNDOS	IMEI	COORDENADA	RADIOBASE	NOMBRE ASOCIADO
					10:15:23	2700				
					10:15:23	7200				
					11:00:23	1800				
					12:15:23	9000				
					12:30:23	2700				
					14:45:23	1800				
					14:45:23	6300				
					16:30:23	9900				
					17:00:23	1800				
					19:15:23	2700				
					19:15:23	3600				
					20:30:23	953				
					20:46:35	7200				
					21:39:33	19				
					21:40:20	5				
					21:42:25	0				
					21:43:11	0				
					22:14:03	6				
					23:31:35	2179				
					09:17:43	5400				
					09:32:43	3600				
					11:47:43	3600				
					12:32:43	2700				

TELÉFONO	TIPO	NÚMERO A	NÚMERO B	FECHA	HORA	DURACIÓN SEGUNDOS	IMEI	COORDENADA	RADIOBASE	NOMBRE ASOCIADO
					14:02:43	4500				
					14:47:43	3600				
					16:02:31	95				
					16:02:43	2700				
					17:17:43	5400				
					18:02:43	3600				
					18:02:43	2700				
					18:17:43	900				
					18:20:12	0				
					18:20:36	0				
					19:17:43	2700				
					19:17:43	1800				
					19:32:43	1800				
					19:50:57	172				
					19:53:59	262				
					20:02:43	4500				
					20:02:43	1800				
					20:17:43	900				
					20:19:34	160				
					21:17:43	2700				
					21:17:43	900				
					21:32:43	3579				
					22:17:43	900				

TELÉFONO	TIPO	NÚMERO A	NÚMERO B	FECHA	HORA	DURACIÓN SEGUNDOS	IMEI	COORDENADA	RADIOBASE	NOMBRE ASOCIADO
					22:47:43	900				
					23:50:15	100				
					07:18:01	7200				
					07:18:01	3600				
					07:33:01	1800				
					08:48:01	4500				
					09:33:01	900				
					10:18:01	3166				
					10:33:01	900				
					10:33:01	1366				
					11:03:01	1800				
					11:54:08	99				
					11:59:02	2700				
					11:59:02	6300				
					11:59:02	4500				
					11:59:02	4521				
					12:16:36	5				
					13:44:27	84				
					13:45:55	3600				
					13:45:55	2700				
					14:00:55	5400				
					14:00:55	4500				
					16:00:55	900				

TELÉFONO	TIPO	NÚMERO A	NÚMERO B	FECHA	HORA	DURACIÓN SEGUNDOS	IMEI	COORDENADA	RADIOBASE	NOMBRE ASOCIADO
					16:15:55	5400				
					16:15:55	2700				
					16:15:55	4500				
					16:45:55	3600				
					16:45:55	2700				
					16:45:55	1800				
					17:29:17	367				
					18:45:55	900				
					18:45:55	1800				
					19:15:55	298				
					19:22:07	900				
					19:37:07	4500				
					19:37:07	0				
					19:37:07	900				
					19:37:07	2700				
					20:22:07	1800				
					20:52:07	1800				
					21:22:07	900				
					21:37:07	2415				
					21:37:07	900				
					22:17:48	900				
					22:32:48	996				
					12:22:44	3600				

SBS

TELÉFONO	TIPO	NÚMERO A	NÚMERO B	FECHA	HORA	DURACIÓN SEGUNDOS	IMEI	COORDENADA	RADIOBASE	NOMBRE ASOCIADO
					13:37:44	5037				
					14:37:44	900				
					15:31:44	2700				
					16:31:44	1800				
					17:01:44	1576				
					17:38:27	24				
					17:40:16	13				
					20:06:26	0				
					20:08:35	0				
					20:08:54	900				
					20:08:54	5400				
					22:08:54	8100				
					00:53:54	4500				
					02:53:54	3600				
					05:23:54	4500				
					07:38:54	3600				
					09:38:54	7200				
					11:53:54	7200				
					12:43:43	851				
					14:08:54	6261				
					16:23:19	5400				
					16:38:19	132				
					17:49:22	234				

TELÉFONO	TIPO	NÚMERO A	NÚMERO B	FECHA	HORA	DURACION SEGUNDOS	IMEI	COORDENADA	RADIOBASE	NOMBRE ASOCIADO
					18:38:19	8100				
					20:53:19	2229				
					21:36:21	283				
					21:49:34	26				
					21:53:34	900				
					22:14:32	38				
					22:18:08	38				
					22:23:10	39				
					22:29:52	12				
					22:32:53	5400				
					23:06:54	6				
					00:32:53	5400				
					02:32:53	2700				
					04:47:53	6300				
					07:17:53	1800				
					08:28:41	2700				
					10:13:41	4500				
					12:28:41	4500				
					14:43:41	8100				
					16:58:41	6812				
					18:43:43	164				
					18:51:10	6				
					18:53:04	6300				



TELÉFONO	TIPO	NÚMERO A	NÚMERO B	FECHA	HORA	DURACIÓN SEGUNDOS	IMEI	COORDENADA	RADIOBASE	NOMBRE ASOCIADO
					20:53:04	6300				
					22:38:04	1800				
					22:46:43	38				
					23:08:04	3600				
					23:08:04	1800				
					23:23:04	1800				
					23:38:04	900				
					01:23:04	2700				
					04:23:04	3600				
					04:23:04	2700				
					05:08:04	5400				
					06:38:04	9000				
					06:53:04	2700				
					06:53:04	1800				
					07:23:04	1800				
					09:08:04	9000				
					09:23:04	2700				
					11:38:04	7200				
					12:08:04	2700				
					12:23:04	1800				
					12:53:04	900				
					13:38:04	10800				
					14:23:04	3600				

TELÉFONO	TIPO	NÚMERO A	NÚMERO B	FECHA	HORA	DURACIÓN SEGUNDOS	IMEI	COORDENADA	RADIOBASE	NOMBRE ASOCIADO
					14:23:04	2700				
					16:38:04	9000				
					17:23:04	1800				
					17:23:04	6300				
					18:53:04	900				
					19:38:04	2733				
					20:23:04	933				
					20:49:30	60				
					20:52:07	7200				
					23:22:07	1030				
					23:40:06	525				
					00:00:56	103				
					00:10:07	243				
					00:14:48	207				
					00:20:03	158				
					00:23:44	55				
					00:25:14	47				
					00:32:35	58				
					00:53:04	2700				
					01:36:04	2700				
					02:36:04	4500				
					04:08:04	2700				
					06:08:04	7200				

TELÉFONO	TIPO	NÚMERO A	NÚMERO B	FECHA	HORA	DURACIÓN SEGUNDOS	IMEI	COORDENADA	RADIOBASE	NOMBRE ASOCIADO
					06:30:38	370				
					06:38:04	900				
					08:23:04	2700				
					09:08:04	5400				
					09:53:04	1800				
					11:23:04	2700				
					12:08:04	4500				
					13:53:04	1800				
					14:08:04	3600				
					15:38:04	2700				
					16:38:04	5400				
					19:08:04	2700				
					20:23:04	2700				
					21:08:04	223				
					21:14:57	306				
					21:22:21	900				
					21:23:53	42				
					21:37:21	407				
					21:49:54	900				
					22:04:54	1443				
					22:30:56	2692				
					23:19:41	2700				
					23:34:41	2077				

TELÉFONO	TIPO	NÚMERO A	NÚMERO B	FECHA	HORA	DURACIÓN SEGUNDOS	IMEI	COORDENADA	RADIOBASE	NOMBRE ASOCIADO
					00:41:24	707				
					01:04:34	60				
					01:07:37	104				
					01:09:54	75				
					01:14:58	129				
					01:24:41	57				
					01:29:17	47				
					01:31:22	51				
					01:34:05	36				
					01:39:03	38				
					01:40:04	70				
					01:43:01	132				
					01:54:03	43				
					01:58:31	92				
					02:00:19	39				
					02:01:15	61				
					02:02:35	764				
					02:28:33	60				
					02:31:36	113				
					02:35:38	900				
					02:50:38	7200				
					04:20:38	1889				
					15:00:24	8100				

591

TELÉFONO	TIPO	NÚMERO A	NÚMERO B	FECHA	HORA	DURACIÓN SEGUNDOS	IMEI	COORDENADA	RADIOBASE	NOMBRE ASOCIADO
					17:15:24	7200				
					19:15:24	6300				
					21:00:24	7200				
					23:15:24	4500				
					01:15:24	4500				
					02:52:40	5				
					02:53:32	103				
					03:00:24	6300				
					05:00:24	6300				
					07:15:24	4459				
					08:45:20	177				
					08:51:14	203				
					08:55:15	1800				
					08:55:15	900				
					09:25:15	900				
					09:25:15	5400				
					09:25:15	3600				
					09:34:59	88				
					09:55:15	900				
					10:55:15	2700				
					10:55:15	1800				
					11:03:52	52				
					11:05:35	4				

TELÉFONO	TIPO	NÚMERO A	NÚMERO B	FECHA	HORA	DURACIÓN SEGUNDOS	IMEI	COORDENADA	RADIOBASE	NOMBRE ASOCIADO
					11:06:34	2				
					11:10:22	0				
					11:16:13	22				
					11:25:15	900				
					11:25:15	2700				
					11:40:15	1800				
					12:25:15	5400				
					12:25:15	2700				
					12:40:15	2700				
					12:49:05	4				
					13:55:15	2045				
					14:10:15	1245				
					14:40:15	900				
					15:26:28	69				
					15:27:57	5				
					15:28:32	4				
					15:30:43	224				
					15:35:55	900				
					15:35:55	2639				
					15:36:41	102				
					15:38:52	3				
					15:50:55	2700				
					16:05:55	1800				

TELÉFONO	TIPO	NÚMERO A	NÚMERO B	FECHA	HORA	DURACIÓN SEGUNDOS	IMEI	COORDENADA	RADIOBASE	NOMBRE ASOCIADO
					17:07:37	49				
					17:39:28	3				
					18:06:56	3				
					18:07:34	900				
					18:07:34	2700				
					18:10:58	17				
					18:11:48	72				
					18:13:24	25				
					18:14:32	23				
					18:15:36	3				
					18:16:30	3				
					18:21:26	3				
					18:22:34	1800				
					18:22:34	4500				
					18:29:15	145				
					18:39:42	66				
					18:43:47	20				
					19:07:34	1800				
					19:43:15	35				
					19:44:04	49				
					20:07:34	1800				
					20:07:34	6300				
					20:22:34	900				

TELÉFONO	TIPO	NÚMERO A	NÚMERO B	FECHA	HORA	DURACIÓN SEGUNDOS	IMEI	COORDENADA	RADIOBASE	NOMBRE ASOCIADO
					20:32:37	345				
					22:07:34	3119				
					22:07:34	900				
					22:07:34	2219				
					22:59:38	2700				
					22:59:38	3648				
					22:59:38	948				
					13:37:58	900				
					13:37:58	1800				
					14:07:58	3600				
					14:07:58	900				
					14:22:58	1800				
					14:29:22	21				
					14:31:16	0				
					14:40:42	148				
					15:00:06	146				
					15:07:58	1800				
					15:37:58	5400				
					16:07:58	1800				
					16:07:58	900				
					17:07:58	2700				
					17:22:58	900				
					17:22:58	1800				



S/S

TELÉFONO	TIPO	NÚMERO A	NÚMERO B	FECHA	HORA	DURACIÓN SEGUNDOS	IMEI	COORDENADA	RADIOBASE	NOMBRE ASOCIADO
					17:52:58	1800				
					17:52:58	2700				
					18:37:58	1800				
					18:37:58	3600				
					19:37:58	4500				
					19:52:58	900				
					20:52:58	1800				
					20:52:58	2700				
					21:37:58	10800				
					22:07:58	3600				
					00:37:58	2700				
					01:22:58	2700				
					01:37:58	900				
					02:07:58	2700				
					02:52:58	1800				
					02:52:58	2700				
					03:37:58	2700				
					03:52:58	900				
					04:22:58	2700				
					05:07:58	900				
					05:07:58	2700				
					05:52:58	5400				
					06:07:58	900				

TELÉFONO	TIPO	NÚMERO A	NÚMERO B	FECHA	HORA	DURACIÓN SEGUNDOS	IMEI	COORDENADA	RADIOBASE	NOMBRE ASOCIADO
					07:22:58	900				
					07:22:58	2700				
					08:07:58	2700				
					08:52:58	2700				
					09:37:58	2700				
					09:37:58	1800				
					10:22:58	5400				
					10:52:58	900				
					11:52:58	5400				
					12:37:58	1800				
					13:22:58	2700				
					14:07:58	2700				
					14:07:58	900				
					14:52:58	1800				
					15:07:58	1800				
					15:37:58	1800				
					17:22:58	2700				
					18:22:58	2700				
					19:52:58	900				
					20:37:58	1800				
					21:07:58	377				
					22:11:35	3600				
					23:11:35	1800				

TELÉFONO	TIPO	NÚMERO A	NÚMERO B	FECHA	HORA	DURACIÓN SEGUNDOS	IMEI	COORDENADA	RADIOBASE	NOMBRE ASOCIADO
					00:07:21	98				
					00:16:22	2700				
					01:16:22	4500				
					02:46:22	2700				
					03:31:22	4500				
					05:01:22	900				
					05:46:22	2700				
					06:34:48	4500				
					07:49:48	3600				
					08:49:48	4500				
					09:19:48	1800				
					10:49:48	4500				
					11:49:48	3600				
					14:04:48	2700				
					16:19:48	5400				
					17:49:48	778				
					18:02:48	1800				
					18:47:48	900				
					19:11:50	2700				
					19:26:50	2974				
					21:01:54	118				
					21:07:17	53				
					21:10:03	1071				

TELÉFONO	TIPO	NÚMERO A	NÚMERO B	FECHA	HORA	DURACIÓN SEGUNDOS	IMEI	COORDENADA	RADIOBASE	NOMBRE ASOCIADO
					21:10:03	900				
					21:50:09	894				
					22:24:51	2275				
					22:24:51	4075				
					22:24:51	900				
					22:39:51	900				
					22:54:51	2700				
					23:09:51	1800				
					01:03:24	145				
					01:05:55	15				
					01:18:08	101				
					02:56:11	831				
					03:12:20	2075				
					09:48:36	3600				
					10:33:36	900				
					11:48:36	2700				
					12:48:36	2700				
					14:33:36	900				
					15:18:36	3600				
					17:48:36	3600				
					18:33:36	1800				
					19:06:23	405				
					20:18:36	900				

TELÉFONO	TIPO	NÚMERO A	NÚMERO B	FECHA	HORA	DURACIÓN SEGUNDOS	IMEI	COORDENADA	RADIOBASE	NOMBRE ASOCIADO
					20:48:36	958				
					20:57:22	2700				
					20:57:22	1800				
					21:36:47	72				
					21:38:28	158				
					21:42:22	1800				
					21:42:22	2700				
					22:27:22	8100				
					22:42:22	2700				
					22:42:22	3600				
					00:42:22	900				
					00:42:22	1800				
					00:42:22	2700				
					01:27:22	5400				
					01:42:22	3600				
					01:42:22	2700				
					01:43:05	349				
					02:27:22	1800				
					02:57:22	900				
					02:57:22	2700				
					03:42:22	1800				
					03:42:22	2700				
					04:27:22	5400				

TELÉFONO	TIPO	NÚMERO A	NÚMERO B	FECHA	HORA	DURACIÓN SEGUNDOS	IMEI	COORDENADA	RADIOBASE	NOMBRE ASOCIADO
					04:42:22	2700				
					05:12:22	900				
					05:57:22	5400				
					06:12:22	1800				
					06:12:22	3600				
					06:57:22	900				
					07:27:22	5400				
					07:42:22	2700				
					07:42:22	1800				
					08:57:22	5400				
					09:12:22	2700				
					09:12:22	3600				
					10:27:22	5400				
					10:42:22	1800				
					10:42:22	2700				
					11:57:22	4500				
					12:12:22	2700				
					12:42:22	900				
					13:27:22	5400				
					13:42:22	2700				
					14:42:22	900				
					14:57:22	5400				
					15:12:22	1800				

TELÉFONO	TIPO	NÚMERO A	NÚMERO B	FECHA	HORA	DURACIÓN SEGUNDOS	IMEI	COORDENADA	RADIOBASE	NOMBRE ASOCIADO
					15:12:22	2700				
					16:27:22	5400				
					16:42:22	3600				
					16:42:22	2700				
					17:57:22	5400				
					18:12:22	1800				
					18:12:22	2700				
					19:27:22	5400				
					19:42:22	2700				
					20:57:22	2700				
					21:12:22	900				
					21:42:22	1800				
					21:42:22	2700				
					22:27:22	7907				
					22:42:22	4307				
					23:12:22	2700				
					23:13:17	180				
					13:09:14	87				
					13:38:38	1800				
					14:08:38	3600				
					14:23:38	2700				
					14:23:38	900				
					14:38:38	1800				

TELÉFONO	TIPO	NÚMERO A	NÚMERO B	FECHA	HORA	DURACIÓN SEGUNDOS	IMEI	COORDENADA	RADIOBASE	NOMBRE ASOCIADO
					15:01:54	182				
					15:08:38	2700				
					15:08:38	4500				
					15:08:38	3600				
					15:23:38	2700				
					16:23:38	5400				
					16:38:38	2700				
					16:53:38	1800				
					17:53:38	2700				
					17:53:38	900				
					18:38:38	2700				
					18:53:38	900				
					19:23:38	2700				
					19:38:38	900				
					20:08:38	2700				
					20:08:38	900				
					20:53:38	4500				
					21:08:38	2700				
					21:53:38	900				
					22:08:38	4500				
					22:08:38	2700				
					23:23:38	4500				
					23:38:38	900				



TELÉFONO	TIPO	NÚMERO A	NÚMERO B	FECHA	HORA	DURACIÓN SEGUNDOS	IMEI	COORDENADA	RADIOBASE	NOMBRE ASOCIADO
					00:38:38	900				
					00:38:38	2700				
					01:23:38	2700				
					02:08:38	5400				
					02:38:38	1800				
					03:38:38	1800				
					03:38:38	900				
					03:38:38	2700				
					04:23:38	2700				
					04:38:38	900				
					05:08:38	2700				
					05:53:38	5400				
					06:23:38	1800				
					07:23:38	2700				
					07:23:38	900				
					08:08:38	5400				
					08:38:38	1800				
					09:38:38	900				
					09:38:38	2700				
					10:23:38	2700				
					10:38:38	1800				
					11:08:38	2700				
					11:53:38	3600				

TELÉFONO	TIPO	NÚMERO A	NÚMERO B	FECHA	HORA	DURACIÓN SEGUNDOS	IMEI	COORDENADA	RADIOBASE	NOMBRE ASOCIADO
					11:53:38	2700				
					12:08:38	900				
					12:53:38	1800				
					13:08:38	900				
					13:23:38	2700				
					14:08:38	2700				
					14:08:38	1800				
					14:53:38	2700				
					15:23:38	900				
					15:38:38	900				
					15:38:38	3600				
					16:38:38	900				
					16:53:38	2700				
					17:38:38	2700				
					17:38:38	900				
					18:23:38	3600				
					18:38:38	2700				
					19:23:38	2700				
					19:23:38	900				
					20:08:38	2700				
					20:08:38	1800				
					20:45:09	300				
					20:53:38	2700				

TELÉFONO	TIPO	NÚMERO A	NÚMERO B	FECHA	HORA	DURACIÓN SEGUNDOS	IMEI	COORDENADA	RADIOBASE	NOMBRE ASOCIADO
					20:53:38	1800				
					20:53:38	900				
					21:38:38	3600				
					21:38:38	1800				
					21:38:38	2700				
					22:01:58	35				
					22:38:38	7200				
					22:38:38	4500				
					22:53:38	3600				
					23:38:50	77				
					23:40:40	21				
					23:41:19	39				
					23:48:26	3				
					23:49:04	92				
					23:58:31	76				
					23:59:40	75				
					00:05:27	50				
					00:07:50	36				
					00:10:29	5				
					00:11:36	13				
					00:15:33	45				
					00:20:28	1344				
					00:38:38	2700				

TELÉFONO	TIPO	NÚMERO A	NÚMERO B	FECHA	HORA	DURACIÓN SEGUNDOS	IMEI	COORDENADA	RADIOBASE	NOMBRE ASOCIADO
					00:38:38	1800				
					01:23:38	5400				
					01:38:38	2700				
					02:53:38	5400				
					03:08:38	2700				
					03:38:38	900				
					04:23:38	5400				
					04:38:38	2700				
					05:53:38	5400				
					06:08:38	1800				
					06:08:38	2700				
					07:23:38	5400				
					07:38:38	2700				
					07:38:38	1800				
					08:53:38	2700				
					09:08:38	900				
					09:38:38	1800				
					09:38:38	2700				
					10:23:38	4500				
					10:38:38	900				
					10:53:38	900				
					12:53:49	4500				
					12:53:49	2700				

TELÉFONO	TIPO	NÚMERO A	NÚMERO B	FECHA	HORA	DURACIÓN SEGUNDOS	IMEI	COORDENADA	RADIOBASE	NOMBRE ASOCIADO
					12:53:49	900				
					14:08:49	2700				
					14:08:49	1800				
					14:53:49	2700				
					14:53:49	900				
					15:38:49	5400				
					16:08:49	900				
					17:08:49	5400				
					17:23:49	1800				
					18:38:49	2700				
					19:23:49	900				
					19:23:49	2700				
					20:08:49	2007				
					20:47:26	900				
					21:32:26	2700				
					22:32:26	900				
					23:17:26	1800				
					01:02:26	900				
					02:17:26	900				
					03:17:26	900				
					05:32:26	900				
					07:47:26	900				
					10:02:26	900				

TELÉFONO	TIPO	NÚMERO A	NÚMERO B	FECHA	HORA	DURACIÓN SEGUNDOS	IMEI	COORDENADA	RADIOBASE	NOMBRE ASOCIADO
					10:17:26	900				
					10:17:26	1800				
					12:17:26	900				
					13:02:26	900				
					14:32:26	2700				
					14:47:26	900				
					15:02:26	2700				
					15:32:26	1800				
					16:02:26	1114				
					16:32:26	2700				
					16:32:26	1800				
					16:47:26	900				
					21:10:51	900				
					21:10:51	9000				
					21:10:51	3600				
					21:55:51	1800				
					23:40:51	3600				
					23:55:51	900				
					00:44:39	4143				
					00:59:39	900				
					02:11:04	42				
					02:27:04	128				
					02:35:24	98				

TELÉFONO	TIPO	NÚMERO A	NÚMERO B	FECHA	HORA	DURACIÓN SEGUNDOS	IMEI	COORDENADA	RADIOBASE	NOMBRE ASOCIADO
					17:31:36	900				
					17:31:36	1800				
					17:53:14	540				
					18:01:36	185				
					19:13:54	2700				
					19:13:54	1800				
					19:28:54	9000				
					19:35:44	67				
					19:43:54	900				
					20:13:54	2700				
					20:13:54	4500				
					20:43:54	1800				
					21:43:54	900				
					21:43:54	1800				
					21:43:54	2323				
					00:13:02	1356				
					00:13:02	900				
					10:30:44	5				
					10:31:08	40				
					10:31:59	7200				
					10:31:59	3600				
					11:16:59	1800				
					12:28:07	19				

TELÉFONO	TIPO	NÚMERO A	NÚMERO B	FECHA	HORA	DURACIÓN SEGUNDOS	IMEI	COORDENADA	RADIOBASE	NOMBRE ASOCIADO
					12:28:53	70				
					12:31:59	9000				
					12:46:59	3600				
					13:01:59	2700				
					13:29:37	51				
					13:34:28	51				
					15:01:59	9000				
					15:16:59	2700				
					17:31:59	9000				
					18:16:59	1800				
					20:01:59	7200				
					20:16:59	3600				
					20:16:59	1800				
					20:31:59	1800				
					22:01:59	10800				
					22:16:59	2700				
					22:16:59	3600				
					22:53:47	0				
					01:01:59	9000				
					01:16:59	4500				
					01:16:59	2700				
					01:46:59	900				
					03:31:59	10800				



TELÉFONO	TIPO	NÚMERO A	NÚMERO B	FECHA	HORA	DURACIÓN SEGUNDOS	IMEI	COORDENADA	RADIOBASE	NOMBRE ASOCIADO
					04:16:59	2700				
					06:01:59	1800				
					06:31:59	10800				
					06:46:59	900				
					07:16:59	1800				
					09:31:59	7200				
					09:31:59	1800				
					11:31:59	7200				
					11:31:59	1800				
					13:31:59	7200				
					13:31:59	2700				
					13:31:59	3600				
					13:46:59	900				
					15:31:59	900				
					15:31:59	7200				
					15:31:59	2700				
					17:31:59	9000				
					17:46:59	3600				
					20:01:59	2700				
					20:01:59	7200				
					20:46:59	900				
					22:16:59	900				
					22:16:59	2700				

TELÉFONO	TIPO	NÚMERO A	NÚMERO B	FECHA	HORA	DURACIÓN SEGUNDOS	IMEI	COORDENADA	RADIOBASE	NOMBRE ASOCIADO
					01:46:59	1800				
					04:01:59	900				
					06:16:59	5400				
					07:01:59	5400				
					08:31:59	7200				
					08:31:59	4500				
					09:46:59	1800				
					09:46:59	900				
					09:49:32	13				
					09:51:19	22				
					09:51:58	77				
					10:07:47	5				
					10:09:11	15				
					10:25:33	94				
					10:31:59	7200				
					10:31:59	2700				
					10:46:59	1800				
					12:31:59	7200				
					12:46:59	2700				
					12:46:59	1800				
					13:46:59	900				
					14:31:59	7200				
					14:46:59	1800				

TELÉFONO	TIPO	NÚMERO A	NÚMERO B	FECHA	HORA	DURACIÓN SEGUNDOS	IMEI	COORDENADA	RADIOBASE	NOMBRE ASOCIADO
					16:31:59	7200				
					16:46:59	3600				
					16:46:59	1800				
					17:46:59	900				
					18:31:59	7200				
					18:46:59	1800				
					18:46:59	2700				
					19:02:37	102				
					20:31:59	6300				
					20:46:59	1800				
					21:31:59	900				
					21:36:23	18				
					21:49:15	285				
					22:16:59	9900				
					22:46:59	2700				
					22:46:59	3600				
					01:01:59	10800				
					01:46:59	900				
					01:46:59	2700				
					04:01:59	9000				
					04:16:59	2700				
					04:46:59	1800				
					06:31:59	9000				

614

TELÉFONO	TIPO	NÚMERO A	NÚMERO B	FECHA	HORA	DURACIÓN SEGUNDOS	IMEI	COORDENADA	RADIOBASE	NOMBRE ASOCIADO
					06:46:59	2700				
					06:46:59	3600				
					08:31:59	1800				
					09:01:59	10800				
					09:16:59	3600				
					09:46:59	2700				
					09:46:59	3600				
					12:01:59	9000				
					12:46:59	1800				
					14:31:59	5400				
					14:46:59	1800				
					15:46:59	900				
					16:01:59	10800				
					16:46:59	1800				
					16:46:59	2700				
					19:01:59	3600				
					19:01:59	7200				
					20:46:59	900				
					21:01:59	14400				
					21:31:59	6300				
					21:31:59	5400				
					21:31:59	2700				
					01:01:59	1800				

TELÉFONO	TIPO	NÚMERO A	NÚMERO B	FECHA	HORA	DURACIÓN SEGUNDOS	IMEI	COORDENADA	RADIOBASE	NOMBRE ASOCIADO
					01:01:59	7200				
					03:01:59	12600				
					04:31:59	900				
					06:31:59	1800				
					06:31:59	7200				
					08:31:59	12600				
					09:46:59	4500				
					10:46:59	900				
					12:01:59	3600				
					12:01:59	7200				
					12:31:59	1800				
					14:01:59	9000				
					14:01:59	1800				
					14:31:59	2700				
					15:16:59	900				
					16:31:59	9000				
					16:46:59	2700				
					19:01:59	1800				
					19:01:59	7200				
					21:01:59	3600				
					21:01:59	7200				
					21:46:59	900				
					23:01:59	9000				

TELÉFONO	TIPO	NÚMERO A	NÚMERO B	FECHA	HORA	DURACIÓN SEGUNDOS	IMEI	COORDENADA	RADIOBASE	NOMBRE ASOCIADO
					23:16:59	1800				
					01:31:59	9000				
					02:01:59	900				
					04:01:59	1800				
					04:01:59	7200				
					06:01:59	9000				
					06:16:59	2700				
					08:31:59	2700				
					08:31:59	7200				
					10:17:07	19				
					10:29:39	21				
					10:31:59	7200				
					10:31:59	1800				
					10:31:59	3600				
					10:39:32	345				
					10:54:48	19				
					11:00:27	10				
					11:00:57	67				
					11:06:58	14				
					11:15:31	29				
					12:31:59	7200				
					12:40:15	564				
					12:46:59	1800				

TELÉFONO	TIPO	NÚMERO A	NÚMERO B	FECHA	HORA	DURACIÓN SEGUNDOS	IMEI	COORDENADA	RADIOBASE	NOMBRE ASOCIADO
					12:46:59	2700				
					14:31:59	1800				
					14:31:59	7200				
					16:21:09	4				
					16:22:10	33				
					16:31:59	9000				
					17:01:59	900				
					17:21:44	44				
					19:01:59	7200				
					20:59:17	30				
					21:01:59	14400				
					21:04:10	66				
					21:07:11	2				
					21:14:57	1348				
					22:31:59	2700				
					01:01:59	10800				
					01:46:59	900				
					04:01:59	7200				
					06:01:59	7200				
					08:01:59	7200				
					10:01:59	12600				
					11:31:59	900				
					13:29:25	27				

TELÉFONO	TIPO	NÚMERO A	NÚMERO B	FECHA	HORA	DURACION SEGUNDOS	IMEI	COORDENADA	RADIOBASE	NOMBRE ASOCIADO
					13:31:59	3600				
					13:31:59	7200				
					13:43:41	50				
					13:46:52	61				
					13:46:59	2700				
					15:29:08	7				
					15:29:34	22				
					15:31:59	9000				
					15:31:59	1800				
					15:52:13	77				
					15:55:21	43				
					15:59:09	0				
					15:59:10	0				
					16:02:51	0				
					16:16:59	2700				
					18:01:59	10800				
					19:01:59	2700				
					20:31:59	1800				
					21:01:59	5690				
					22:31:59	290				
					22:46:44	334				
					22:47:27	900				
					22:47:27	3600				



TELÉFONO	TIPO	NÚMERO A	NÚMERO B	FECHA	HORA	DURACIÓN SEGUNDOS	IMEI	COORDENADA	RADIOBASE	NOMBRE ASOCIADO
					23:02:27	1800				
					23:02:27	6300				
					01:32:27	4500				
					01:47:27	3600				
					03:47:27	900				
					03:47:27	4500				
					04:32:27	4500				
					06:02:27	5400				
					06:47:27	7200				
					08:17:27	2700				
					08:32:27	1800				
					08:38:49	34				
					08:44:07	112				
					09:02:27	900				
					09:14:36	103				
					10:32:27	3600				
					10:32:27	900				
					10:32:27	5400				
					10:47:27	1800				
					10:47:27	3600				
					11:16:52	335				
					11:32:27	900				
					12:47:27	3600				

TELÉFONO	TIPO	NÚMERO A	NÚMERO B	FECHA	HORA	DURACIÓN SEGUNDOS	IMEI	COORDENADA	RADIOBASE	NOMBRE ASOCIADO
					13:32:27	3600				
					14:32:05	276				
					15:02:27	2700				
					15:02:27	5400				
					15:47:27	1800				
					15:47:27	5400				
					18:02:27	2700				
					18:17:27	3300				
					18:17:27	1500				
					19:37:57	25				
					19:48:29	232				
					20:30:17	16				
					20:57:06	72				
					20:58:44	100				
					21:01:55	1800				
					21:01:55	7200				
					21:01:55	2700				
					23:01:55	9000				
					23:31:55	900				
					01:31:55	6300				
					05:01:30	3600				
					05:01:30	900				
					05:01:30	1800				

TELÉFONO	TIPO	NÚMERO A	NÚMERO B	FECHA	HORA	DURACIÓN SEGUNDOS	IMEI	COORDENADA	RADIOBASE	NOMBRE ASOCIADO
					06:01:30	2700				
					06:46:30	900				
					06:46:30	2700				
					07:31:30	2700				
					08:16:30	2700				
					09:01:30	2700				
					09:46:30	2700				
					10:31:30	5400				
					10:46:30	1800				
					12:01:30	2700				
					12:46:30	2700				
					12:46:30	900				
					13:31:30	2700				
					14:16:30	900				
					14:16:30	2700				
					15:01:30	2700				
					15:46:30	2700				
					16:31:30	2700				
					17:16:30	2700				
					17:16:30	900				
					18:01:30	2700				
					18:46:30	2700				
					19:31:30	2526				

TELÉFONO	TIPO	NÚMERO A	NÚMERO B	FECHA	HORA	DURACIÓN SEGUNDOS	IMEI	COORDENADA	RADIOBASE	NOMBRE ASOCIADO
					20:01:30	726				
					20:13:39	1800				
					20:13:39	900				
					20:13:39	3600				
					20:28:39	900				
					21:28:39	3600				
					21:28:39	900				
					21:28:39	1800				
					21:43:39	900				
					21:43:39	3600				
					23:13:39	3600				
					00:28:39	4500				
					00:58:39	4500				
					01:28:39	900				
					02:58:39	2700				
					03:28:39	3600				
					04:28:39	3600				
					04:28:39	1800				
					04:43:39	900				
					04:58:39	1800				
					06:13:39	3600				
					06:28:39	2700				
					07:58:39	900				

TELÉFONO	TIPO	NÚMERO A	NÚMERO B	FECHA	HORA	DURACIÓN SEGUNDOS	IMEI	COORDENADA	RADIOBASE	NOMBRE ASOCIADO
					08:13:39	7200				
					10:13:39	2700				
					10:13:39	1800				
					10:28:39	932				
					10:28:39	900				
					10:28:39	1800				
					11:29:15	1800				
					11:29:15	900				
					11:59:15	2700				
					12:35:20	68				
					12:44:15	1800				
					12:44:15	2146				
					12:44:15	900				
					13:20:03	235				
					13:24:00	1282				
					13:45:24	5400				
					14:00:24	1800				
					15:45:24	2700				
					17:15:24	1800				
					17:45:24	900				
					18:00:24	1800				
					18:30:24	1800				
					21:09:44	346				

TELÉFONO	TIPO	NÚMERO A	NÚMERO B	FECHA	HORA	DURACIÓN SEGUNDOS	IMEI	COORDENADA	RADIOBASE	NOMBRE ASOCIADO
					21:15:33	900				
					07:46:13	2700				
					08:01:13	2700				
					09:01:13	900				
					09:15:25	472				
					09:16:13	900				
					09:31:13	65				
					12:36:24	100				
					12:38:50	517				
					12:47:30	10				
					16:00:20	63				
					16:14:06	900				
					16:29:24	155				
					16:43:39	900				
					16:43:39	2700				
					16:58:39	5400				
					17:16:24	0				
					17:17:08	0				
					18:43:39	4500				
					19:28:39	7200				
					19:58:39	1800				
					20:43:39	900				
					22:13:39	7200				

628

TELÉFONO	TIPO	NÚMERO A	NÚMERO B	FECHA	HORA	DURACIÓN SEGUNDOS	IMEI	COORDENADA	RADIOBASE	NOMBRE ASOCIADO
					22:28:39	2700				
					23:43:39	900				
					00:58:39	2700				
					01:28:39	8100				
					02:13:39	1800				
					03:28:39	4500				
					04:28:39	4500				
					05:58:39	3600				
					07:13:39	4500				
					08:43:39	4500				
					08:58:39	1800				
					10:28:39	6300				
					11:28:39	1800				
					11:28:39	900				
					11:58:39	6300				
					11:58:39	900				
					13:28:39	4500				
					14:58:39	6300				
					15:43:39	3600				
					15:58:39	900				
					15:58:39	3600				
					16:13:39	2700				
					16:23:07	78				

TELÉFONO	TIPO	NÚMERO A	NÚMERO B	FECHA	HORA	DURACIÓN SEGUNDOS	IMEI	COORDENADA	RADIOBASE	NOMBRE ASOCIADO
					16:58:39	900				
					17:58:39	4500				
					18:13:39	5400				
					18:43:39	900				
					20:43:39	5400				
					20:58:39	9900				
					21:13:39	900				
					21:13:39	1800				
					21:13:39	2700				
					22:13:39	3600				
					22:43:39	900				
					00:58:39	3600				
					00:58:39	2700				
					00:58:39	900				
					01:58:39	6300				
					01:58:39	7200				
					02:58:39	4500				
					02:58:39	1800				
					04:28:39	6300				
					04:28:39	9000				
					06:13:39	1800				
					06:28:39	900				
					06:28:39	2700				



TELÉFONO	TIPO	NÚMERO A	NÚMERO B	FECHA	HORA	DURACIÓN SEGUNDOS	IMEI	COORDENADA	RADIOBASE	NOMBRE ASOCIADO
					08:28:39	3600				
					08:58:39	6300				
					10:28:39	900				
					10:43:39	7200				
					11:13:39	1800				
					11:58:39	900				
					12:13:39	900				
					13:13:39	5400				
					13:28:39	5400				
					13:43:39	2700				
					13:43:39	1860				
					13:58:39	1800				
					15:58:39	900				
					15:58:39	2700				
					16:28:39	900				
					16:28:39	3600				
					17:58:39	3600				
					18:13:39	7200				
					18:43:39	900				
					18:58:39	900				
					20:58:39	2700				
					20:58:39	6300				
					21:28:39	1800				

TELÉFONO	TIPO	NÚMERO A	NÚMERO B	FECHA	HORA	DURACIÓN SEGUNDOS	IMEI	COORDENADA	RADIOBASE	NOMBRE ASOCIADO
					21:43:39	9900				
					23:28:39	4500				
					00:13:39	3600				
					00:13:39	900				
					00:58:39	1800				
					02:43:39	6300				
					04:28:39	5400				
					05:13:39	4500				
					07:13:39	5400				
					07:28:39	4500				
					07:43:39	2700				
					07:43:39	3600				
					08:43:39	900				
					09:58:39	900				
					09:58:39	3600				
					10:28:39	3600				
					11:28:39	900				
					11:46:18	492				
					11:58:39	3331				
					12:13:39	900				
					12:55:03	900				
					13:11:45	1800				
					13:11:45	7200				

TELÉFONO	TIPO	NÚMERO A	NÚMERO B	FECHA	HORA	DURACIÓN SEGUNDOS	IMEI	COORDENADA	RADIOBASE	NOMBRE ASOCIADO
					15:11:45	10800				
					15:56:45	1800				
					15:56:45	2700				
					16:30:14	76				
					18:11:45	5400				
					18:11:45	1800				
					18:11:45	900				
					19:41:45	9000				
					20:11:45	4500				
					20:11:45	5400				
					20:12:11	3				
					21:11:45	900				
					22:04:49	9				
					22:11:45	12600				
					22:26:45	3600				
					22:41:45	2700				
					00:11:45	1800				
					01:41:45	900				
					01:41:45	9000				
					01:41:45	1800				
					04:11:45	9000				
					06:41:45	10800				
					07:11:45	7200				

TELÉFONO	TIPO	NÚMERO A	NÚMERO B	FECHA	HORA	DURACIÓN SEGUNDOS	IMEI	COORDENADA	RADIOBASE	NOMBRE ASOCIADO
					07:11:45	4500				
					09:41:45	10800				
					10:11:45	3600				
					10:11:45	4500				
					12:41:45	4500				
					12:41:45	9000				
					12:41:45	3600				
					15:11:45	4500				
					15:11:45	9000				
					15:21:31	0				
					15:21:54	0				
					15:46:26	0				
					17:41:45	9000				
					17:56:45	1800				
					18:46:46	4				
					18:47:08	72				
					20:11:45	9000				
					20:56:45	2700				
					22:26:45	900				
					22:41:45	8100				
					00:56:45	3943				
					00:56:45	2700				
					02:02:30	3600				

TELÉFONO	TIPO	NÚMERO A	NÚMERO B	FECHA	HORA	DURACIÓN SEGUNDOS	IMEI	COORDENADA	RADIOBASE	NOMBRE ASOCIADO
					02:02:30	1800				
					03:02:30	900				
					03:02:30	2700				
					03:06:41	27				
					03:07:31	7				
					03:14:12	832				
					03:47:30	5400				
					05:17:30	2700				
					06:02:30	2700				
					06:47:30	2700				
					07:32:30	2700				
					08:17:30	2700				
					09:02:30	2700				
					09:47:30	2700				
					10:32:30	2700				
					11:17:30	2700				
					12:02:30	2700				
					12:47:30	2700				
					13:32:30	1852				
					14:04:02	900				
					14:19:02	1363				
					14:41:49	2700				
					14:41:49	3600				

TELÉFONO	TIPO	NÚMERO A	NÚMERO B	FECHA	HORA	DURACIÓN SEGUNDOS	IMEI	COORDENADA	RADIOBASE	NOMBRE ASOCIADO
					14:41:49	1800				
					15:41:49	2700				
					15:41:49	900				
					16:26:49	2700				
					17:11:49	2700				
					17:26:49	900				
					17:56:49	900				
					17:56:49	2700				
					18:41:49	2700				
					19:26:49	2654				
					19:26:49	1754				
					20:11:05	1800				
					20:11:05	2700				
					20:56:05	2700				
					21:41:05	2700				
					22:26:05	900				
					22:26:05	2700				
					23:11:05	5400				
					23:11:05	900				
					00:41:05	2700				
					01:26:05	2700				
					02:11:05	2700				
					02:56:05	2700				

TELÉFONO	TIPO	NÚMERO A	NÚMERO B	FECHA	HORA	DURACIÓN SEGUNDOS	IMEI	COORDENADA	RADIOBASE	NOMBRE ASOCIADO
					03:41:05	5400				
					03:56:05	2700				
					05:11:05	2700				
					05:56:05	2700				
					06:41:05	3803				
					07:11:05	1800				
					07:11:05	900				
					08:36:37	213				
					08:41:18	58				
					08:46:14	1800				
					08:51:22	297				
					09:01:14	3272				
					09:01:14	2372				
					09:16:14	900				
					09:31:14	1472				
					10:10:50	3600				
					10:25:50	1800				
					11:10:50	2700				
					11:55:50	2700				
					12:40:50	2700				
					13:25:50	5400				
					13:40:50	900				
					14:55:50	2700				

TELÉFONO	TIPO	NÚMERO A	NÚMERO B	FECHA	HORA	DURACIÓN SEGUNDOS	IMEI	COORDENADA	RADIOBASE	NOMBRE ASOCIADO
					15:40:50	2700				
					15:40:50	1800				
					16:25:50	900				
					16:25:50	2700				
					16:25:50	1800				
					17:10:50	5400				
					17:25:50	2700				
					17:25:50	3600				
					17:40:50	1800				
					17:47:35	87				
					17:49:28	245				
					17:54:15	981				
					18:40:50	5400				
					18:55:50	4500				
					19:10:50	1800				
					20:10:50	3600				
					20:40:50	1800				
					20:40:50	900				
					21:10:50	1800				
					21:10:50	2700				
					21:55:50	9900				
					21:55:50	1800				
					22:25:50	1800				



TELÉFONO	TIPO	NÚMERO A	NÚMERO B	FECHA	HORA	DURACIÓN SEGUNDOS	IMEI	COORDENADA	RADIOBASE	NOMBRE ASOCIADO
					00:40:50	2700				
					01:25:50	2700				
					02:10:50	2700				
					02:55:50	2700				
					03:40:50	2700				
					04:25:50	2700				
					05:10:50	2700				
					05:55:50	2700				
					06:40:50	2700				
					07:25:50	5400				
					07:40:50	1800				
					07:40:50	3600				
					08:55:50	1800				
					08:55:50	2700				
					09:40:50	1800				
					09:40:50	2700				
					10:25:50	2700				
					11:10:50	2700				
					11:10:50	1800				
					11:55:50	5400				
					12:25:50	2700				
					12:25:50	1800				
					13:25:50	2700				

636

TELÉFONO	TIPO	NÚMERO A	NÚMERO B	FECHA	HORA	DURACIÓN SEGUNDOS	IMEI	COORDENADA	RADIOBASE	NOMBRE ASOCIADO
					13:40:50	900				
					14:10:50	3600				
					15:10:50	900				
					15:10:50	4500				
					16:10:50	900				
					16:25:50	2700				
					16:55:50	900				
					17:10:50	4500				
					17:25:50	900				
					18:25:50	1800				
					18:55:50	2700				
					19:25:50	900				
					19:40:50	1800				
					20:10:50	900				
					20:25:50	900				
					20:40:50	4500				
					20:55:50	2700				
					20:55:50	900				
					21:55:50	1800				
					21:55:50	2700				
					21:55:50	900				
					22:40:50	6300				
					00:25:50	3600				

TELÉFONO	TIPO	NÚMERO A	NÚMERO B	FECHA	HORA	DURACIÓN SEGUNDOS	IMEI	COORDENADA	RADIOBASE	NOMBRE ASOCIADO
					01:25:50	2700				
					02:10:50	2700				
					02:55:50	2700				
					03:40:50	2700				
					04:25:50	2700				
					05:10:50	2700				
					05:55:50	2700				
					06:40:50	2700				
					07:25:50	2700				
					07:55:50	900				
					08:10:50	2700				
					08:55:50	2700				
					09:25:50	900				
					09:40:50	1800				
					09:40:50	2700				
					10:10:50	900				
					10:25:50	2700				
					11:10:50	2700				
					11:55:50	9000				
					13:40:50	1800				
					14:10:50	900				
					14:25:50	1800				
					14:40:50	900				

TELÉFONO	TIPO	NÚMERO A	NÚMERO B	FECHA	HORA	DURACIÓN SEGUNDOS	IMEI	COORDENADA	RADIOBASE	NOMBRE ASOCIADO
					14:55:50	2700				
					15:10:50	900				
					15:40:50	900				
					15:40:50	1800				
					16:10:50	2700				
					16:40:50	900				
					16:55:50	1800				
					16:55:50	2700				
					17:25:50	900				
					17:40:50	2700				
					17:40:50	3600				
					17:55:50	900				
					18:40:50	900				
					18:40:50	3600				
					19:40:50	1800				
					20:10:50	1800				
					20:40:50	2700				
					21:25:50	900				
					21:40:50	900				
					21:40:50	4500				
					22:55:50	3600				
					23:55:50	900				
					23:55:50	3600				

TELÉFONO	TIPO	NÚMERO A	NÚMERO B	FECHA	HORA	DURACIÓN SEGUNDOS	IMEI	COORDENADA	RADIOBASE	NOMBRE ASOCIADO
					00:55:50	2700				
					01:40:50	900				
					01:40:50	2700				
					02:25:50	1800				
					03:10:50	2700				
					03:10:50	1800				
					03:25:50	900				
					03:40:50	900				
					03:55:50	1800				
					03:55:50	2700				
					04:40:50	2700				
					04:40:50	1800				
					05:25:50	2700				
					06:10:50	2700				
					06:40:50	900				
					06:55:50	2700				
					07:40:50	2700				
					08:25:50	900				
					08:25:50	2700				
					09:10:50	2700				
					09:55:50	2700				
					10:40:50	2700				
					10:55:50	1800				

TELÉFONO	TIPO	NÚMERO A	NÚMERO B	FECHA	HORA	DURACIÓN SEGUNDOS	IMEI	COORDENADA	RADIOBASE	NOMBRE ASOCIADO
					11:25:50	2700				
					11:40:50	1800				
					12:10:50	2700				
					12:25:50	900				
					12:25:50	1800				
					12:55:50	900				
					12:55:50	2700				
					13:40:50	900				
					13:40:50	2700				
					14:25:50	1800				
					14:30:00	125				
					14:32:44	203				
					14:55:50	2700				
					15:40:50	2682				
					15:50:53	2079				
					16:25:32	2700				
					17:10:32	2700				
					17:25:32	900				
					17:25:32	1800				
					17:55:32	2700				
					18:25:32	900				
					18:40:32	900				
					18:40:32	2700				

TELÉFONO	TIPO	NÚMERO A	NÚMERO B	FECHA	HORA	DURACIÓN SEGUNDOS	IMEI	COORDENADA	RADIOBASE	NOMBRE ASOCIADO
					19:10:32	900				
					19:25:32	849				
					19:40:02	2700				
					19:55:02	1800				
					20:55:02	7200				
					22:25:02	7200				
					23:40:02	6300				
					01:25:02	900				
					02:25:02	3600				
					03:25:02	4500				
					05:55:02	3600				
					05:55:02	1800				
					06:10:02	3600				
					07:55:02	5400				
					09:10:02	2700				
					09:55:02	1800				
					09:55:02	6300				
					11:40:02	3600				
					12:10:02	900				
					12:25:02	900				
					12:25:02	1960				
					12:40:02	1800				
					13:27:46	900				

642

TELÉFONO	TIPO	NÚMERO A	NÚMERO B	FECHA	HORA	DURACIÓN SEGUNDOS	IMEI	COORDENADA	RADIOBASE	NOMBRE ASOCIADO
					13:27:46	5400				
					13:27:46	2700				
					14:57:46	5645				
					15:12:46	4745				
					15:12:46	4500				
					15:27:46	1800				
					16:31:57	900				
					16:31:57	6300				
					16:31:57	1800				
					18:16:57	9900				
					19:31:57	1800				
					19:31:57	900				
					21:01:57	6300				
					21:04:05	85				
					21:18:24	70				
					21:23:31	1491				
					21:31:57	2700				
					22:46:57	1800				
					22:46:57	8100				
					23:16:57	900				
					01:01:57	7200				
					03:01:57	7200				
					05:01:57	11700				



TELÉFONO	TIPO	NÚMERO A	NÚMERO B	FECHA	HORA	DURACIÓN SEGUNDOS	IMEI	COORDENADA	RADIOBASE	NOMBRE ASOCIADO
					06:46:57	900				
					08:16:57	7200				
					08:46:57	1800				
					09:46:57	900				
					10:16:57	5400				
					10:16:57	3600				
					11:46:57	4500				
					11:46:57	7200				
					11:46:57	3600				
					13:46:57	7200				
					15:46:57	7200				
					16:16:57	3600				
					17:46:57	7200				
					17:46:57	3600				
					17:46:57	1800				
					18:36:20	0				
					18:36:21	0				
					19:46:57	1800				
					19:46:57	6300				
					21:31:57	5400				
					23:01:57	7200				
					01:01:57	3600				
					01:01:57	4500				

TELÉFONO	TIPO	NÚMERO A	NÚMERO B	FECHA	HORA	DURACIÓN SEGUNDOS	IMEI	COORDENADA	RADIOBASE	NOMBRE ASOCIADO
					01:01:57	7200				
					03:01:57	7200				
					04:31:57	900				
					05:01:57	11700				
					06:46:57	900				
					08:16:57	5400				
					09:46:57	7200				
					11:46:57	11700				
					13:01:57	5400				
					13:01:57	3600				
					13:10:22	2				
					13:15:09	150				
					13:55:40	31				
					14:58:38	1				
					15:01:57	9000				
					16:02:44	15				
					16:13:14	31				
					16:16:57	1800				
					17:31:57	3600				
					17:31:57	5400				
					17:31:57	2700				
					18:54:25	17				
					19:01:57	7200				

TELÉFONO	TIPO	NÚMERO A	NÚMERO B	FECHA	HORA	DURACIÓN SEGUNDOS	IMEI	COORDENADA	RADIOBASE	NOMBRE ASOCIADO
					19:01:57	4500				
					19:01:57	5400				
					19:08:36	1355				
					19:33:55	377				
					20:16:57	900				
					21:01:57	7200				
					21:16:57	2700				
					23:01:57	7200				
					01:01:57	7200				
					03:01:57	7200				
					05:01:57	11700				
					06:46:57	3600				
					08:16:57	7200				
					08:46:57	1800				
					10:16:57	5400				
					11:46:57	1800				
					11:46:57	6300				
					13:46:57	900				
					14:16:24	900				
					14:16:24	3600				
					14:16:24	1800				
					15:16:24	1800				
					15:16:24	4500				

TELÉFONO	TIPO	NÚMERO A	NÚMERO B	FECHA	HORA	DURACIÓN SEGUNDOS	IMEI	COORDENADA	RADIOBASE	NOMBRE ASOCIADO
					15:17:34	171				
					15:21:09	78				
					15:30:15	20				
					16:01:24	1800				
					16:35:50	158				
					16:46:24	900				
					16:48:04	109				
					16:51:22	36				
					16:59:41	18				
					17:01:24	7200				
					<del>17:01:24</del>	<del>4500</del>				
					17:01:24	5400				
					17:46:24	2700				
					17:49:45	47				
					18:12:14	170				
					19:01:24	2700				
					19:16:24	3600				
					20:01:24	900				
					20:16:24	900				
					20:50:59	3600				
					20:50:59	2700				
					21:50:59	5400				
					21:50:59	2700				

TELÉFONO	TIPO	NÚMERO A	NÚMERO B	FECHA	HORA	DURACIÓN SEGUNDOS	IMEI	COORDENADA	RADIOBASE	NOMBRE ASOCIADO
					22:05:59	1800				
					23:20:59	5400				
					23:35:59	3600				
					23:35:59	2700				
					00:50:59	7200				
					00:50:59	3600				
					01:20:59	1800				
					07:16:36	6300				
					07:16:36	2700				
					07:16:36	1800				
					08:31:36	2700				
					09:46:36	900				
					10:04:43	22				
					10:05:45	2700				
					10:05:45	900				
					10:35:45	5400				
					11:35:45	1800				
					11:50:45	4500				
					12:05:45	900				
					13:35:45	5800				
					13:38:38	5				
					13:50:45	900				
					14:05:45	2700				

TELÉFONO	TIPO	NÚMERO A	NÚMERO B	FECHA	HORA	DURACIÓN SEGUNDOS	IMEI	COORDENADA	RADIOBASE	NOMBRE ASOCIADO
					14:20:42	134				
					14:51:43	0				
					15:01:45	136				
					15:05:07	14				
					15:05:45	900				
					15:05:51	7				
					15:09:25	32				
					15:12:04	32				
					15:27:25	656				
					15:29:48	51				
					<del>15:39:58</del>	<del>2700</del>				
					15:39:58	7200				
					16:09:50	109				
					17:39:58	11700				
					19:24:58	900				
					20:54:58	7200				
					21:09:58	3600				
					22:54:58	8100				
					23:09:58	2700				
					23:09:58	1800				
					01:09:58	7200				
					03:09:58	3501				
					14:25:19	7200				

TELÉFONO	TIPO	NÚMERO A	NÚMERO B	FECHA	HORA	DURACIÓN SEGUNDOS	IMEI	COORDENADA	RADIOBASE	NOMBRE ASOCIADO
					14:25:19	900				
					14:25:19	2700				
					16:25:19	2700				
					16:25:19	3600				
					16:25:19	6300				
					17:05:28	62				
					17:12:05	34				
					17:31:44	252				
					18:10:19	9900				
					19:14:56	21				
					19:25:19	3600				
					19:25:19	2700				
					20:55:19	900				
					20:55:19	3055				
					21:02:38	37				
					21:51:16	5400				
					21:51:16	2700				
					22:21:16	1800				
					22:51:16	1800				
					23:51:16	5400				
					23:51:16	2700				
					23:51:16	1800				
					00:51:16	2700				

650

TELÉFONO	TIPO	NÚMERO A	NÚMERO B	FECHA	HORA	DURACIÓN SEGUNDOS	IMEI	COORDENADA	RADIOBASE	NOMBRE ASOCIADO
					00:51:16	900				
					00:51:16	4500				
					02:36:16	1800				
					03:06:16	6300				
					03:36:16	900				
					03:36:16	1800				
					04:36:16	5400				
					04:51:16	2700				
					05:36:16	5400				
					05:51:16	900				
					06:06:16	2700				
					07:51:16	3015				
					08:41:33	900				
					08:41:33	4500				
					08:41:33	1800				
					09:56:33	5400				
					10:41:33	900				
					11:26:33	10800				
					12:41:33	900				
					12:43:39	22				
					14:06:54	702				
					14:26:33	1800				
					14:26:33	5400				



TELÉFONO	TIPO	NÚMERO A	NÚMERO B	FECHA	HORA	DURACIÓN SEGUNDOS	IMEI	COORDENADA	RADIOBASE	NOMBRE ASOCIADO
					14:26:33	3600				
					15:56:33	5400				
					17:11:33	900				
					17:26:33	5400				
					17:26:33	2700				
					18:56:33	3600				
					18:56:33	5400				
					18:56:33	4500				
					20:26:33	470				
					20:34:48	17				
					20:35:09	900				
					20:35:09	1049				
					20:56:41	3600				
					20:56:41	900				
					21:56:41	6300				
					22:56:41	900				
					23:41:41	4500				
					23:41:41	2700				
					01:12:06	3600				
					01:27:06	1800				
					01:42:06	1800				
					02:48:08	0				
					02:57:06	2700				

652

TELÉFONO	TIPO	NÚMERO A	NÚMERO B	FECHA	HORA	DURACIÓN SEGUNDOS	IMEI	COORDENADA	RADIOBASE	NOMBRE ASOCIADO
					03:27:06	3600				
					04:57:06	2700				
					05:27:06	2700				
					06:57:06	1800				
					07:12:06	1800				
					09:04:06	3600				
					11:34:06	1800				
					12:04:18	2700				
					13:19:18	1800				
					13:54:25	6196				
					15:45:13	602				
					15:56:03	761				
					16:11:26	3600				
					16:41:26	1800				
					17:26:26	2700				
					17:26:26	900				
					17:41:26	900				
					18:26:26	2700				
					18:41:26	4500				
					18:56:26	900				
					20:26:26	1800				
					20:41:26	900				
					20:56:26	900				

653

TELÉFONO	TIPO	NÚMERO A	NÚMERO B	FECHA	HORA	DURACIÓN SEGUNDOS	IMEI	COORDENADA	RADIOBASE	NOMBRE ASOCIADO
					21:01:59	0				
					21:11:26	22500				
					21:11:26	7200				
					21:26:26	5400				
					21:56:26	1800				
					00:11:26	5400				
					00:26:26	4500				
					02:26:26	5400				
					02:56:26	2700				
					02:56:26	3600				
					05:26:26	3600				
					06:56:26	4500				
					07:26:26	1800				
					09:26:26	5400				
					09:41:26	1800				
					09:41:26	900				
					09:51:07	96				
					11:26:26	6300				
					12:11:26	4500				
					12:26:26	900				
					14:26:26	3048				
					14:56:26	900				
					15:11:26	900				

TELÉFONO	TIPO	NÚMERO A	NÚMERO B	FECHA	HORA	DURACIÓN SEGUNDOS	IMEI	COORDENADA	RADIOBASE	NOMBRE ASOCIADO
					15:26:26	348				
					15:32:16	5400				
					15:32:16	900				
					16:47:16	2700				
					17:32:16	2700				
					17:32:16	900				
					17:47:16	900				
					18:17:16	5400				
					19:02:16	6300				
					19:17:16	1800				
					19:32:16	2700				
					20:02:16	2700				
					20:02:16	1800				
					21:47:16	2700				
					22:02:16	900				
					22:02:16	2700				
					22:02:16	6300				
					22:36:40	599				
					00:17:16	2700				
					01:02:16	5400				
					01:32:16	900				
					01:45:16	256				
					02:17:16	3600				

Comunidad de la Policía de Investigación

TELÉFONO	TIPO	NÚMERO A	NÚMERO B	FECHA	HORA	DURACIÓN SEGUNDOS	IMEI	COORDENADA	RADIOBASE	NOMBRE ASOCIADO
					03:32:16	2700				
					04:17:16	5400				
					05:02:16	2700				
					06:17:16	1800				
					07:02:16	1800				
					07:02:16	2700				
					07:02:16	5400				
					07:47:16	1800				
					09:02:16	2700				
					09:17:16	3600				
					10:47:16	3600				
					11:32:16	1800				
					12:17:16	900				
					12:17:16	3600				
					12:20:19	126				
					13:02:16	5400				
					14:47:16	4500				
					15:02:16	900				
					15:17:16	900				
					15:17:16	3600				
					17:02:16	5400				
					17:17:16	1800				
					18:17:16	4500				

TELÉFONO	TIPO	NÚMERO A	NÚMERO B	FECHA	HORA	DURACIÓN SEGUNDOS	IMEI	COORDENADA	RADIOBASE	NOMBRE ASOCIADO
					18:17:16	900				
					18:32:16	900				
					19:17:16	2700				
					19:17:16	900				
					19:17:16	1800				
					20:32:16	4500				
					21:17:16	3600				
					21:32:16	900				
					21:47:16	900				
					22:47:16	4500				
					23:17:16	2700				
					00:17:16	2700				
					01:32:16	4500				
					02:32:16	3600				
					03:17:16	2700				
					04:17:16	3600				
					05:17:16	4500				
					06:47:16	7200				
					07:17:16	2700				
					08:02:16	4500				
					08:32:16	3600				
					09:02:16	900				
					09:27:33	106				

TELÉFONO	TIPO	NÚMERO A	NÚMERO B	FECHA	HORA	DURACIÓN SEGUNDOS	IMEI	COORDENADA	RADIOBASE	NOMBRE ASOCIADO
					09:31:05	46				
					09:44:18	21				
					09:44:57	121				
					09:47:16	900				
					09:47:22	22				
					09:48:25	308				
					10:17:16	6516				
					11:32:16	1800				
					11:47:16	1800				
					12:32:47	83				
					12:35:55	2700				
					12:35:55	1800				
					12:36:03	522				
					12:50:55	2700				
					12:50:55	3600				
					12:58:41	12				
					13:11:25	297				
					14:20:55	2700				
					14:20:55	3600				
					14:20:55	900				
					14:50:55	1800				
					15:05:55	2700				
					15:05:55	4500				

TELÉFONO	TIPO	NÚMERO A	NÚMERO B	FECHA	HORA	DURACIÓN SEGUNDOS	IMEI	COORDENADA	RADIOBASE	NOMBRE ASOCIADO
					15:05:55	3600				
					16:20:55	7206				
					17:50:55	2706				
					17:50:55	900				
					18:35:55	1800				
					18:50:55	900				
					19:41:26	4122				
					19:41:26	2322				
					19:41:26	2290				
					20:53:02	4500				
					20:53:02	1800				
					22:08:02	900				
					22:08:02	5400				
					22:41:49	212				
					22:53:05	405				
					23:38:02	5400				
					01:08:02	11700				
					02:38:02	1800				
					04:23:02	9900				
					05:23:02	900				
					07:08:02	7200				
					07:23:02	900				
					07:23:02	2700				



TELÉFONO	TIPO	NÚMERO A	NÚMERO B	FECHA	HORA	DURACIÓN SEGUNDOS	IMEI	COORDENADA	RADIOBASE	NOMBRE ASOCIADO
					09:08:02	7200				
					11:08:02	11700				
					12:08:02	900				
					12:23:02	2700				
					14:23:02	900				
					14:23:02	9900				
					15:08:02	2700				
					15:53:02	3600				
					17:53:02	6300				
					17:53:02	1800				
					19:38:02	7220				
					20:23:02	1800				
					20:38:02	900				
					21:44:57	3600				
					21:44:57	7200				
					22:14:57	900				
					23:44:57	9900				
					00:44:57	900				
					00:44:57	1800				
					02:29:57	11700				
					03:44:57	900				
					05:44:57	9900				
					06:44:57	3600				

TELÉFONO	TIPO	NÚMERO A	NÚMERO B	FECHA	HORA	DURACIÓN SEGUNDOS	IMEI	COORDENADA	RADIOBASE	NOMBRE ASOCIADO
					06:44:57	2700				
					07:25:01	278				
					07:29:56	100				
					08:29:57	5400				
					08:59:57	900				
					08:59:57	1800				
					09:10:25	613				
					09:59:57	3600				
					10:59:57	4500				
					12:14:57	6300				
					12:29:57	2700				
					12:29:57	1800				
					13:59:57	6300				
					14:44:57	2700				
					15:17:01	0				
					16:14:57	1800				
					16:14:57	5400				
					17:44:57	5400				
					18:14:57	2700				
					18:24:46	320				
					18:36:33	30				
					19:29:57	9900				
					19:59:57	4500				

TELÉFONO	TIPO	NÚMERO A	NÚMERO B	FECHA	HORA	DURACIÓN SEGUNDOS	IMEI	COORDENADA	RADIOBASE	NOMBRE ASOCIADO
					22:14:57	900				
					22:14:57	10800				
					01:14:57	18900				
					03:44:57	900				
					06:29:57	11700				
					08:14:57	1800				
					08:14:57	3600				
					09:44:57	7200				
					09:59:57	1800				
					09:59:57	3600				
					11:44:57	9000				
					12:29:57	900				
					14:14:57	9000				
					14:47:26	200				
					14:59:57	1800				
					16:29:57	900				
					16:44:57	2700				
					16:44:57	9900				
					17:44:57	1800				
					19:29:57	6300				
					19:59:57	900				
					19:59:57	2700				
					21:14:57	9000				

TELÉFONO	TIPO	NÚMERO A	NÚMERO B	FECHA	HORA	DURACIÓN SEGUNDOS	IMEI	COORDENADA	RADIOBASE	NOMBRE ASOCIADO
					21:29:57	2700				
					22:14:57	900				
					23:31:49	3				
					23:44:57	7200				
					01:44:57	7200				
					02:14:57	900				
					03:44:57	900				
					03:44:57	7200				
					05:44:57	9900				
					06:44:57	900				
					08:29:57	11700				
					10:14:57	900				
					11:44:57	4130				
					12:29:57	900				
					12:55:58	1800				
					12:55:58	2700				
					12:55:58	4500				
					14:10:58	900				
					14:10:58	5400				
					15:40:58	4500				
					16:21:33	158				
					16:55:58	5400				
					16:55:58	3600				

TELÉFONO	TIPO	NÚMERO A	NÚMERO B	FECHA	HORA	DURACIÓN SEGUNDOS	IMEI	COORDENADA	RADIOBASE	NOMBRE ASOCIADO
					17:10:58	900				
					17:10:58	2700				
					18:25:58	8100				
					18:55:58	900				
					20:40:58	6300				
					20:45:58	900				
					21:25:58	6300				
					00:40:58	10800				
					06:40:58	2700				
					01:10:58	5400				
					03:10:58	1800				
					03:10:58	5400				
					04:40:58	5400				
					06:10:58	5400				
					07:40:58	10800				
					08:55:58	3600				
					08:55:58	2700				
					10:40:58	5400				
					10:55:58	1800				
					12:10:58	5400				
					12:10:58	3600				
					12:10:58	2700				
					13:40:58	8100				

669

TELÉFONO	TIPO	NÚMERO A	NÚMERO B	FECHA	HORA	DURACIÓN SEGUNDOS	IMEI	COORDENADA	RADIOBASE	NOMBRE ASOCIADO
					13:40:58	900				
					14:10:58	1800				
					14:21:04	190				
					15:22:44	8100				
					15:33:44	1800				
					15:55:58	900				
					16:25:58	8100				
					17:55:58	900				
					18:10:58	8100				
					18:40:58	900				
					18:40:58	1800				
					19:27:07	37				
					19:36:22	232				
					20:25:58	10800				
					20:40:58	1800				
					21:25:58	1800				
					23:25:58	4500				
					00:40:58	12600				
					00:55:58	900				
					01:00:17	321				
					01:25:58	4500				
					01:25:58	2700				
					01:34:56	22				

TELÉFONO	TIPO	NÚMERO A	NÚMERO B	FECHA	HORA	DURACIÓN SEGUNDOS	IMEI	COORDENADA	RADIOBASE	NOMBRE ASOCIADO
					01:37:09	22				
					03:10:58	5400				
					04:40:58	8100				
					05:40:58	900				
					06:55:09	5400				
					07:55:58	900				
					08:55:58	5591				
					09:50:09	8100				
					10:45:09	2700				
					10:50:09	3600				
					11:22:35	279				
					12:14:09	8100				
					12:14:09	3600				
					12:59:09	3600				
					13:37:30	42				
					14:29:09	900				
					14:29:09	5400				
					15:59:09	2700				
					15:59:09	3600				
					15:59:09	5400				
					17:29:09	5400				
					17:29:09	2700				
					18:59:09	5400				

TELÉFONO	TIPO	NÚMERO A	NÚMERO B	FECHA	HORA	DURACIÓN SEGUNDOS	IMEI	COORDENADA	RADIOBASE	NOMBRE ASOCIADO
					20:29:09	5400				
					21:29:09	900				
					21:59:09	7200				
					22:29:09	900				
					23:59:09	900				
					23:59:09	6300				
					01:44:09	2397				
					02:25:07	900				
					02:25:07	5400				
					03:55:07	8100				
					04:40:07	900				
					06:10:07	10800				
					07:25:07	900				
					07:25:07	2700				
					09:10:07	8100				
					10:10:07	900				
					11:25:07	8100				
					11:55:07	900				
					11:55:07	1800				
					13:40:07	4500				
					14:55:07	1800				
					14:55:07	5400				
					14:55:07	4500				



TELÉFONO	TIPO	NÚMERO A	NÚMERO B	FECHA	HORA	DURACIÓN SEGUNDOS	IMEI	COORDENADA	RADIOBASE	NOMBRE ASOCIADO
					15:59:41	35				
					16:25:07	8100				
					16:55:07	1800				
					16:55:07	2700				
					16:55:07	4500				
					17:55:08	348				
					18:12:01	82				
					18:40:07	10800				
					19:55:07	900				
					21:40:07	6300				
					23:25:07	5400				
					00:55:07	5400				
					02:25:07	900				
					02:25:07	5400				
					03:55:07	5400				
					05:25:07	5400				
					06:55:07	900				
					07:55:07	900				
					12:25:42	3600				
					12:25:42	2700				
					13:10:42	2700				
					13:10:42	3600				
					14:25:42	3600				

TELÉFONO	TIPO	NÚMERO A	NÚMERO B	FECHA	HORA	DURACIÓN SEGUNDOS	IMEI	COORDENADA	RADIOBASE	NOMBRE ASOCIADO
					14:25:42	5400				
					15:55:42	5400				
					16:25:42	2700				
					16:40:15	428				
					16:55:42	3270				
					16:55:42	9000				
					18:20:15	45				
					18:21:10	178				
					18:21:10	900				
					18:52:15	2700				
					18:52:15	7200				
					18:52:15	4500				
					20:52:15	9900				
					21:32:30	0				
					21:33:11	27				
					21:52:15	900				
					21:52:15	2700				
					23:37:15	2700				
					01:42:31	1800				
					01:42:31	3600				
					01:42:31	2700				
					01:57:31	2700				
					03:27:31	9000				

TELÉFONO	TIPO	NÚMERO A	NÚMERO B	FECHA	HORA	DURACIÓN SEGUNDOS	IMEI	COORDENADA	RADIOBASE	NOMBRE ASOCIADO
					03:27:31	3600				
					04:12:31	1800				
					05:12:31	1800				
					05:57:31	5400				
					06:57:31	900				
					07:22:31	2700				
					07:33:31	1800				
					07:33:31	4500				
					09:27:31	5400				
					09:27:31	1800				
					09:57:31	3600				
					10:07:39	32				
					10:23:24	16				
					10:42:31	900				
					11:42:31	6300				
					12:12:31	900				
					12:27:31	900				
					12:27:31	2700				
					14:12:31	900				
					14:12:31	3600				
					14:27:31	3600				
					15:12:31	900				
					16:12:31	3600				

TELÉFONO	TIPO	NÚMERO A	NÚMERO B	FECHA	HORA	DURACIÓN SEGUNDOS	IMEI	COORDENADA	RADIOBASE	NOMBRE ASOCIADO
					16:27:31	3600				
					18:12:31	4500				
					18:12:31	900				
					18:57:31	3600				
					18:57:31	1800				
					19:12:31	1800				
					20:27:31	1800				
					20:42:31	3600				
					21:42:31	900				
					21:57:31	3600				
					22:27:31	5400				
					22:42:31	3600				
					23:57:31	900				
					02:49:39	1800				
					02:49:39	4500				
					02:49:39	900				
					03:04:39	900				
					03:04:39	2700				
					04:49:39	3600				
					05:49:39	4500				
					06:49:39	2700				
					06:49:39	900				
					07:49:39	4500				

TELÉFONO	TIPO	NÚMERO A	NÚMERO B	FECHA	HORA	DURACIÓN SEGUNDOS	IMEI	COORDENADA	RADIOBASE	NOMBRE ASOCIADO
					08:34:39	900				
					09:19:39	3600				
					10:04:39	1800				
					10:19:39	900				
					10:34:39	900				
					13:49:39	7200				
					13:58:48	30				
					14:01:06	0				
					14:04:39	1800				
					14:11:31	25				
					14:18:06	36				
					14:19:17	302				
					15:49:39	6300				
					16:34:39	900				
					17:19:39	6300				
					18:04:39	900				
					18:49:39	5400				
					19:19:39	1800				

TELÉFONO	TIPO	NÚMERO A	NÚMERO B	FECHA	HORA	DURACIÓN SEGUNDOS	IMEI	COORDENADA	RADIOBASE	NOMBRE ASOCIADO
					19:49:39	900				
					21:04:39	2700				
					21:19:39	8100				
					22:49:39	900				
					23:04:39	900				
					02:04:39	1800				
					02:34:39	900				
					02:51:29	646				
					18:38:41	2700				
					19:08:41	3600				
					19:08:41	4500				
					20:38:41	1800				
					21:08:41	113				
					21:10:50	900				
					21:25:50	3258				
					23:04:22	6300				
					23:49:22	2700				
					01:49:22	5400				
					03:19:22	3600				
					03:34:22	3600				
					05:04:22	3600				

TELÉFONO	TIPO	NÚMERO A	NÚMERO B	FECHA	HORA	DURACIÓN SEGUNDOS	IMEI	COORDENADA	RADIOBASE	NOMBRE ASOCIADO
					05:49:22	2700				
					07:19:22	4500				
					08:49:22	3600				
					09:49:22	1517				
					10:44:47	900				
					10:44:47	1800				
					10:44:47	4500				
					11:59:47	5400				
					12:14:47	900				
					13:28:47	8100				
					14:29:47	1800				
					15:44:47	5400				
					17:14:47	5400				
					17:14:47	2700				
					18:14:47	1800				
					18:15:44	349				
					18:22:03	467				
					18:44:47	900				
					18:44:47	4500				
					20:14:47	2700				
					20:14:47	5400				
					21:14:47	1800				
					21:44:47	8100				

TELÉFONO	TIPO	NÚMERO A	NÚMERO B	FECHA	HORA	DURACIÓN SEGUNDOS	IMEI	COORDENADA	RADIOBASE	NOMBRE ASOCIADO
					21:44:47	900				
					22:14:47	900				
					23:59:47	3600				
					23:59:47	3620				
					00:33:15	4				
					00:35:30	122				
					00:46:08	43				
					01:00:12	900				
					01:00:12	2700				
					01:00:12	7200				
					01:00:12	1800				
					02:52:02	46				
					02:57:09	280				
					03:00:12	5400				
					04:30:12	11700				
					06:15:12	900				
					07:45:12	7200				
					14:08:35	4500				
					14:08:35	1800				
					14:08:35	2700				
					14:38:35	1800				
					14:38:35	3600				
					14:53:35	900				



TELÉFONO	TIPO	NÚMERO A	NÚMERO B	FECHA	HORA	DURACIÓN SEGUNDOS	IMEI	COORDENADA	RADIOBASE	NOMBRE ASOCIADO
					16:23:35	1538				
					16:38:35	638				
					16:49:19	3600				
					16:49:19	2700				
					16:49:19	4500				
					16:49:19	900				
					18:04:19	5504				
					18:04:19	900				
					19:14:40	27				
					19:36:28	900				
					19:36:28	4500				
					19:40:29	23				
					20:06:28	7200				
					21:36:28	900				
					21:51:28	5400				
					21:51:28	2700				
					22:51:28	2700				
					23:36:28	2700				
					00:36:28	4500				
					01:36:28	900				
					01:51:28	1800				
					02:36:28	5400				
					03:21:28	2700				

TELÉFONO	TIPO	NÚMERO A	NÚMERO B	FECHA	HORA	DURACIÓN SEGUNDOS	IMEI	COORDENADA	RADIOBASE	NOMBRE ASOCIADO
					04:51:28	2700				
					04:51:28	900				
					05:21:28	4500				
					06:51:28	2700				
					07:21:28	6300				
					08:06:28	900				
					08:36:28	4500				
					10:06:28	1800				
					10:51:28	7200				
					11:36:28	2700				
					11:51:28	1800				
					11:51:28	900				
					13:51:28	2700				
					14:06:28	4500				
					14:06:28	900				
					15:36:28	3600				
					16:06:28	5400				
					16:36:28	2700				
					16:36:28	1800				
					16:51:28	900				
					16:51:28	2700				
					17:51:28	900				
					17:57:42	166				

TELÉFONO	TIPO	NÚMERO A	NÚMERO B	FECHA	HORA	DURACIÓN SEGUNDOS	IMEI	COORDENADA	RADIOBASE	NOMBRE ASOCIADO
					18:09:31	12				
					18:10:11	33				
					18:16:19	36				
					18:21:28	3600				
					18:21:28	900				
					19:06:28	1800				
					19:51:28	4500				
					19:51:28	1800				
					20:36:28	2700				
					21:36:28	2700				
					22:06:28	7200				
					23:06:28	900				
					23:51:28	900				
					23:51:28	3600				
					01:21:28	3600				
					02:21:28	4500				
					03:21:28	2700				
					04:06:28	5400				
					04:51:28	900				
					05:06:28	1800				
					06:36:28	3600				
					07:21:28	5400				
					08:51:28	900				

TELÉFONO	TIPO	NÚMERO A	NÚMERO B	FECHA	HORA	DURACIÓN SEGUNDOS	IMEI	COORDENADA	RADIOBASE	NOMBRE ASOCIADO
					09:21:28	7200				
					09:36:28	3600				
					09:36:28	2700				
					11:06:28	2700				
					11:36:28	5400				
					13:06:28	900				
					13:07:38	45				
					13:36:28	3600				
					14:06:28	4500				
					15:22:16	92				
					15:41:53	40				
					15:49:05	84				
					15:51:28	7200				
					16:36:28	900				
					16:36:28	1800				
					17:06:28	1800				
					17:06:28	900				
					18:06:28	7200				
					18:51:28	2700				
					19:21:28	2700				
					19:21:28	900				
					19:21:28	1800				
					21:06:28	900				

TELÉFONO	TIPO	NÚMERO A	NÚMERO B	FECHA	HORA	DURACIÓN SEGUNDOS	IMEI	COORDENADA	RADIOBASE	NOMBRE ASOCIADO
					21:06:28	1800				
					21:21:28	1800				
					21:51:28	900				
					22:06:34	3600				
					22:06:34	8100				
					22:06:34	4500				
					23:05:26	0				
					00:21:34	11700				
					02:06:34	900				
					03:36:34	5400				
					05:06:34	7200				
					06:21:34	1800				
					07:06:34	7200				
					07:21:34	900				
					09:06:34	9000				
					10:06:34	1800				
					10:21:34	900				
					11:36:34	7200				
					12:06:34	3600				
					12:06:34	900				
					13:36:34	7200				
					13:51:34	2700				
					14:36:34	3600				

TELÉFONO	TIPO	NÚMERO A	NÚMERO B	FECHA	HORA	DURACION SEGUNDOS	IMEI	COORDENADA	RADIOBASE	NOMBRE ASOCIADO
					15:01:16	24				
					15:05:44	17				
					15:25:47	193				
					15:36:34	900				
					15:36:34	7200				
					15:36:34	4500				
					15:47:11	11				
					15:47:54	27				
					15:53:06	64				
					15:54:45	90				
					17:36:34	1800				
					17:41:28	35				
					17:42:21	62				
					18:10:28	623				
					18:18:05	37				
					18:21:49	3600				
					18:21:49	900				
					18:28:27	21				
					18:36:49	3600				
					18:54:24	255				
					19:06:49	900				
					20:21:49	3600				
					21:06:49	4500				

TELÉFONO	TIPO	NÚMERO A	NÚMERO B	FECHA	HORA	DURACIÓN SEGUNDOS	IMEI	COORDENADA	RADIOBASE	NOMBRE ASOCIADO
					21:06:49	2700				
					21:21:49	900				
					21:51:49	2700				
					21:51:49	3600				
					21:51:49	1800				
					22:06:49	1800				
					23:36:49	900				
					23:36:49	4500				
					23:51:49	4500				
					23:51:49	2700				
					01:06:49	900				
					01:51:49	6300				
					02:51:49	900				
					02:51:49	1800				
					03:21:49	7200				
					04:36:49	1800				
					04:36:49	2700				
					05:06:49	2700				
					06:21:49	3600				
					07:06:49	6300				
					07:51:49	900				
					08:06:49	2700				
					08:06:49	4500				

682

TELÉFONO	TIPO	NÚMERO A	NÚMERO B	FECHA	HORA	DURACIÓN SEGUNDOS	IMEI	COORDENADA	RADIOBASE	NOMBRE ASOCIADO
					08:36:49	1800				
					10:36:49	900				
					10:36:49	2700				
					11:21:49	3600				
					12:21:49	9900				
					12:36:49	1800				
					13:06:49	2700				
					14:02:47	43				
					14:36:49	2415				
					14:36:49	1800				
					14:36:49	900				
					15:21:49	900				
					16:02:10	1800				
					16:02:10	4500				
					17:17:10	3600				
					17:17:10	5400				
					17:17:10	900				
					18:47:10	8100				
					19:17:10	2700				
					21:02:10	5400				
					22:32:10	5400				
					22:32:10	900				
					00:02:10	5400				



683

TELÉFONO	TIPO	NÚMERO A	NÚMERO B	FECHA	HORA	DURACIÓN SEGUNDOS	IMEI	COORDENADA	RADIOBASE	NOMBRE ASOCIADO
					00:17:10	2700				
					00:47:10	1800				
					01:32:10	5400				
					01:47:10	900				
					03:02:10	900				
					03:02:10	3600				
					03:02:10	5400				
					04:32:10	5400				
					06:02:10	5400				
					06:47:10	1800				
					07:32:10	5400				
					09:02:10	5400				
					10:32:10	5400				
					12:02:10	4500				
					12:02:10	1800				
					13:32:10	1621				
					13:47:10	721				
					13:59:59	3600				
					13:59:59	6300				
					14:01:42	80				
					14:44:59	900				
					15:32:59	86				
					15:44:59	2700				

TELÉFONO	TIPO	NÚMERO A	NÚMERO B	FECHA	HORA	DURACIÓN SEGUNDOS	IMEI	COORDENADA	RADIOBASE	NOMBRE ASOCIADO
					15:59:59	900				
					15:59:59	1800				
					17:13:40	20				
					17:14:59	2700				
					17:14:59	5400				
					18:17:11	32				
					18:44:59	1800				
					18:44:59	5400				
					18:48:13	49				
					18:59:59	900				
					<del>20:14:59</del>	<del>4500</del>				
					21:29:59	5400				
					22:54:15	204				
					22:59:59	2700				
					22:59:59	6300				
					22:59:59	900				
					00:14:59	900				
					00:44:59	4572				
					01:59:59	72				
					02:11:20	900				
					02:11:20	6300				
					02:11:20	2700				
					02:11:20	1800				

685

TELÉFONO	TIPO	NÚMERO A	NÚMERO B	FECHA	HORA	DURACIÓN SEGUNDOS	IMEI	COORDENADA	RADIOBASE	NOMBRE ASOCIADO
					03:56:20	5400				
					04:11:20	1800				
					05:26:20	5400				
					05:26:20	900				
					05:26:20	1800				
					06:11:20	1800				
					06:56:20	5400				
					06:56:20	2700				
					07:11:20	3600				
					07:11:20	2700				
					<del>08:26:20</del>	5400				
					08:41:20	3600				
					08:41:20	2700				
					09:56:20	5400				
					10:11:20	2700				
					10:26:20	900				
					11:26:20	8100				
					12:11:20	1800				
					13:41:20	3418				
					13:56:20	2518				
					14:11:20	1618				
					14:26:20	718				
					14:49:47	96				

686

TELÉFONO	TIPO	NÚMERO A	NÚMERO B	FECHA	HORA	DURACIÓN SEGUNDOS	IMEI	COORDENADA	RADIOBASE	NOMBRE ASOCIADO
					15:57:49	474				
					16:09:06	296				
					20:52:49	34				
					21:13:59	633				
					21:24:37	42				
					22:11:45	73				
					22:18:33	46				
					22:46:52	247				
					22:59:29	285				
					23:05:11	459				
					23:12:54	425				
					00:11:00	900				
					00:11:00	3600				
					01:11:00	1030				
					02:11:00	874				
					02:29:02	2142				
					02:44:02	900				
					02:59:22	17				
					03:34:55	43				
					03:36:22	900				
					03:36:22	1800				
					08:30:54	900				
					11:07:42	491				

687

TELÉFONO	TIPO	NÚMERO A	NÚMERO B	FECHA	HORA	DURACIÓN SEGUNDOS	IMEI	COORDENADA	RADIOBASE	NOMBRE ASOCIADO
					11:15:58	900				
					13:16:41	900				
					19:16:11	23				
					19:16:59	232				
					20:14:01	900				
					20:17:51	0				
					20:29:01	349				
					08:09:55	96				
					08:47:49	150				
					10:48:30	81				
					15:51:25	40				
					16:26:43	171				
					17:27:47	39				
					17:29:38	23				
					17:35:08	183				
					17:40:28	11				
					17:41:05	10				
					17:41:49	190				
					17:45:58	52				
					17:48:16	19				
					17:48:54	1288				
					18:29:27	1164				
					20:16:24	28				

688

TELÉFONO	TIPO	NÚMERO A	NÚMERO B	FECHA	HORA	DURACIÓN SEGUNDOS	IMEI	COORDENADA	RADIOBASE	NOMBRE ASOCIADO
					20:19:49	44				
					20:20:51	700				
					20:45:03	176				
					20:49:21	0				
					20:49:52	353				
					21:03:34	5				
					13:56:21	63				
					20:14:28	12				
					20:14:51	900				
					20:15:17	0				
					12:11:21	3995				
					15:55:30	34				
					19:23:59	1191				
					20:37:55	51				
					08:46:13	0				
					08:52:22	14				
					08:52:50	89				
					09:32:00	44				
					11:35:45	12				
					11:52:36	19				
					11:53:04	124				
					11:59:34	9				
					12:00:02	113				

TELÉFONO	TIPO	NÚMERO A	NÚMERO B	FECHA	HORA	DURACIÓN SEGUNDOS	IMEI	COORDENADA	RADIOBASE	NOMBRE ASOCIADO
					12:11:56	58				
					12:37:21	30				
					13:02:28	64				
					13:04:58	27				
					13:25:39	56				
					16:31:26	188				
					17:52:59	0				
					18:00:40	41				
					19:27:49	86				
					23:53:06	1800				
					23:53:06	900				
					07:10:04	1800				
					<del>07:10:04</del>					
					13:45:46	112				
					16:03:22	28				
					16:52:21	22				
					13:58:41	0				
					14:42:10	4				
					14:45:43	32				
					14:46:59	219				
					17:01:29	26				
					17:53:16	41				
					18:04:35	0				

TELÉFONO	TIPO	NÚMERO A	NÚMERO B	FECHA	HORA	DURACIÓN SEGUNDOS	IMEI	COORDENADA	RADIOBASE	NOMBRE ASOCIADO
					18:05:40	20				
					18:30:59	1				
					18:31:53	1				
					18:34:16	14				
					18:43:21	16				
					18:57:46	219				
					20:54:23	47				
					12:33:54	104				
					14:53:06	70				
					02:26:12	1				
					12:15:33	65				
					12:44:24	54				
					13:36:25	328				
					14:43:09	49				
					15:23:48	439				
					17:34:49	902				
					19:43:58	106				
					05:29:14	27				
					11:12:03	46				
					12:59:30	122				
					14:14:35	180				
					15:37:32	26				
					17:55:56	30				



TELÉFONO	TIPO	NÚMERO A	NÚMERO B	FECHA	HORA	DURACIÓN SEGUNDOS	IMEI	COORDENADA	RADIOBASE	NOMBRE ASOCIADO
					22:48:18	53				
					22:49:30	33				
					22:51:48	92				
					05:41:40	14				
					12:29:26	135				
					12:31:56	93				
					12:00:37	28				
					12:32:41	2				
					12:51:24	109				
					15:02:08	82				
					16:25:16	48				
					18:57:29	24				
					19:45:29	214				
					23:33:13	9				
					23:33:48	52				
					23:36:23	1				
					23:37:33	61				
					09:07:36	145				
					10:12:21	108				
					11:34:24	47				
					11:55:28	0				
					13:38:13	263				
					13:43:40	349				

TELÉFONO	TIPO	NÚMERO A	NÚMERO B	FECHA	HORA	DURACIÓN SEGUNDOS	IMEI	COORDENADA	RADIOBASE	NOMBRE ASOCIADO
					14:02:15	28				
					14:15:52	1071				
					15:36:08	43				
					15:55:44	19				
					17:25:48	42				
					18:56:17	18				
					19:26:30	7				
					19:28:30	49				
					20:49:10	55				
					21:46:07	37				
					00:11:24	59				
					07:35:59	0				
					11:21:46	118				
					13:08:40	49				
					14:05:49	33				
					14:06:55	0				
					14:14:14	7				
					14:15:06	112				
					14:18:42	114				
					15:49:43	31				
					09:10:01	188				
					09:19:52	69				
					10:13:14	70				

TELÉFONO	TIPO	NÚMERO A	NÚMERO B	FECHA	HORA	DURACIÓN SEGUNDOS	IMEI	COORDENADA	RADIOBASE	NOMBRE ASOCIADO
					11:18:44	412				
					11:55:35	167				
					14:07:36	79				
					14:09:13	120				
					18:09:05	163				
					18:23:30	1800				
					18:23:30	3600				
					18:38:30	900				
					18:38:30	3600				
					19:38:30	5400				
					19:38:30	2700				
					21:08:30	6300				
					21:08:30	8100				
					21:23:30	6300				
					23:23:30	900				
					23:23:30	4500				
					23:23:30	5400				
					23:23:30	3600				
					00:53:30	5400				
					01:08:30	1800				
					01:23:30	1800				
					02:23:30	5400				
					02:38:30	900				

TELÉFONO	TIPO	NÚMERO A	NÚMERO B	FECHA	HORA	DURACIÓN SEGUNDOS	IMEI	COORDENADA	RADIOBASE	NOMBRE ASOCIADO
					03:53:30	5400				
					05:23:30	5400				
					05:38:30	1800				
					05:53:30	1800				
					06:53:30	8100				
					07:23:30	3600				
					07:23:30	5400				
					07:53:30	900				
					08:02:39	90				
					09:08:30	3600				
					09:08:30	5400				
					09:23:30	3600				
					10:24:54	79				
					10:38:30	4500				
					10:38:30	2700				
					10:50:46	7				
					10:51:09	415				
					11:38:30	900				
					11:53:30	3600				
					11:53:30	5400				
					11:53:30	4500				
					12:38:30	900				
					12:45:21	0				

695

TELÉFONO	TIPO	NÚMERO A	NÚMERO B	FECHA	HORA	DURACIÓN SEGUNDOS	IMEI	COORDENADA	RADIOBASE	NOMBRE ASOCIADO
					12:49:27	31				
					13:21:05	232				
					13:23:30	8100				
					13:53:30	3600				
					14:23:30	900				
					14:26:53	51				
					14:41:39	63				
					15:38:30	7200				
					16:08:30	2700				
					16:44:52	76				
					17:04:00	21				
					17:38:30	5400				
					17:38:30	4500				
					18:38:30	900				
					19:08:30	6300				
					19:53:30	900				
					19:53:30	1800				
					20:53:30	6300				
					21:08:30	3600				
					21:08:30	5400				
					22:38:30	8100				
					22:38:30	3600				
					23:08:30	2700				

TELÉFONO	TIPO	NÚMERO A	NÚMERO B	FECHA	HORA	DURACIÓN SEGUNDOS	IMEI	COORDENADA	RADIOBASE	NOMBRE ASOCIADO
					00:53:30	900				
					00:53:30	5400				
					00:53:30	1800				
					02:23:30	1800				
					02:23:30	5400				
					02:23:30	900				
					03:53:30	5400				
					05:23:30	5400				
					06:53:30	5400				
					06:53:30	8100				
					07:23:30	2700				
					07:23:30	5400				
					07:23:30	900				
					09:08:30	900				
					09:08:30	5400				
					10:23:30	900				
					10:38:30	5400				
					10:53:30	1800				
					10:53:30	3600				
					12:08:30	8100				
					12:38:30	4500				
					13:23:30	3600				
					14:23:30	3341				

697

TELÉFONO	TIPO	NÚMERO A	NÚMERO B	FECHA	HORA	DURACIÓN SEGUNDOS	IMEI	COORDENADA	RADIOBASE	NOMBRE ASOCIADO
					14:38:30	900				
					15:24:27	3677				
					15:24:27	1877				
					16:25:44	3600				
					16:25:44	5400				
					16:30:21	56				
					17:55:44	5400				
					17:55:44	4500				
					18:10:44	4500				
					18:40:44	900				
					19:25:44	2700				
					19:25:44	5400				
					19:25:44	4500				
					19:33:25	73				
					20:26:32	0				
					20:55:44	8100				
					20:55:44	2700				
					21:10:44	2700				
					23:10:44	9000				
					23:40:44	1800				
					00:55:44	900				
					01:40:44	10800				
					02:55:44	1800				

TELÉFONO	TIPO	NÚMERO A	NÚMERO B	FECHA	HORA	DURACION SEGUNDOS	IMEI	COORDENADA	RADIOBASE	NOMBRE ASOCIADO
					02:55:44	2700				
					02:55:44	900				
					04:40:44	10800				
					05:55:44	900				
					05:55:44	1800				
					07:40:44	3600				
					08:44:36	1800				
					08:59:36	6300				
					08:59:36	4500				
					09:29:36	900				
					10:59:36	5400				
					10:59:36	3600				
					10:59:36	900				
					10:59:36	1800				
					11:29:36	2700				
					12:44:36	1800				
					13:14:36	900				
					13:14:36	1800				
					13:29:36	6300				
					13:29:36	4500				
					13:29:36	2700				
					13:44:36	900				
					14:29:36	900				



TELÉFONO	TIPO	NÚMERO A	NÚMERO B	FECHA	HORA	DURACIÓN SEGUNDOS	IMEI	COORDENADA	RADIOBASE	NOMBRE ASOCIADO
					15:29:36	900				
					15:29:36	4500				
					15:29:36	2700				
					16:29:36	5400				
					16:29:36	1800				
					17:59:36	2700				
					17:59:36	900				
					17:59:36	1800				
					18:14:36	900				
					18:29:36	7200				
					18:29:36	3600				
					19:44:36	1800				
					19:59:36	900				
					21:14:36	4500				
					21:14:36	1800				
					21:14:36	2700				
					22:14:36	5400				
					22:59:36	900				
					22:59:36	2700				
					23:29:36	5400				
					23:59:36	1800				
					00:44:36	900				
					00:59:36	1800				

700

TELÉFONO	TIPO	NÚMERO A	NÚMERO B	FECHA	HORA	DURACIÓN SEGUNDOS	IMEI	COORDENADA	RADIOBASE	NOMBRE ASOCIADO
					01:14:36	900				
					01:44:36	900				
					01:59:36	900				
					06:41:07	4500				
					06:41:07	5400				
					06:41:07	6300				
					08:26:07	5400				
					08:26:07	3600				
					09:56:07	5351				
					09:56:07	2700				
					09:56:07	5403				
					09:56:07	1751				
					11:26:36	2700				
					11:26:36	3600				
					11:26:36	1800				
					11:56:36	1800				
					12:11:36	900				
					12:12:29	124				
					12:56:36	6300				
					12:56:36	7200				
					13:11:36	2700				
					13:56:36	1800				
					13:56:36	900				

TELÉFONO	TIPO	NÚMERO A	NÚMERO B	FECHA	HORA	DURACIÓN SEGUNDOS	IMEI	COORDENADA	RADIOBASE	NOMBRE ASOCIADO
					14:01:23	34				
					14:33:34	24				
					15:26:36	5400				
					15:41:36	900				
					15:56:36	5400				
					16:11:36	3600				
					16:35:29	61				
					16:41:36	1800				
					18:26:36	1800				
					18:41:36	900				
					19:03:06	1800				
					19:03:06	3600				
					20:03:06	2700				
					20:03:06	1800				
					20:18:06	900				
					20:48:06	3308				
					21:03:06	2700				
					21:03:06	3600				
					21:03:06	900				
					21:33:06	1508				
					21:55:20	20				
					22:44:02	4812				
					22:44:02	6612				

TELÉFONO	TIPO	NÚMERO A	NÚMERO B	FECHA	HORA	DURACIÓN SEGUNDOS	IMEI	COORDENADA	RADIOBASE	NOMBRE ASOCIADO
					22:44:02	2112				
					00:34:14	5400				
					02:04:14	7200				
					02:34:14	1800				
					03:34:14	900				
					04:04:14	5400				
					05:34:14	9000				
					06:34:14	3600				
					08:04:14	5400				
					09:34:14	5400				
					10:34:14	900				
					11:04:14	7200				
					11:19:14	6300				
					11:34:14	1800				
					11:34:14	900				
					11:36:59	27				
					13:04:14	4500				
					13:04:14	2700				
					13:04:14	900				
					13:31:31	64				
					14:10:10	23				
					14:19:14	4500				
					14:34:14	1800				

TELÉFONO	TIPO	NÚMERO A	NÚMERO B	FECHA	HORA	DURACION SEGUNDOS	IMEI	COORDENADA	RADIOBASE	NOMBRE ASOCIADO
					14:34:14	3600				
					15:34:14	6300				
					15:34:14	5400				
					15:49:14	4500				
					17:19:14	3600				
					17:19:14	2700				
					18:19:14	5400				
					18:19:14	1800				
					19:49:14	4500				
					19:49:14	1800				
					20:20:14	42				
					20:24:13	58				
					20:49:14	900				
					21:04:14	6300				
					21:04:14	3600				
					21:04:14	1800				
					22:49:14	6300				
					23:34:14	900				
					00:34:14	5400				
					02:04:14	5400				
					03:34:14	5400				
					05:04:14	7200				
					05:34:14	900				

TELÉFONO	TIPO	NÚMERO A	NÚMERO B	FECHA	HORA	DURACIÓN SEGUNDOS	IMEI	COORDENADA	RADIOBASE	NOMBRE ASOCIADO
					05:49:14	900				
					07:04:14	5400				
					07:04:14	4500				
					07:34:14	3600				
					08:34:14	5400				
					08:34:14	3600				
					10:04:14	5400				
					10:04:14	3600				
					10:19:14	3600				
					11:04:14	900				
					11:34:14	5400				
					11:49:14	1800				
					13:04:14	6300				
					13:04:14	7200				
					13:34:14	5400				
					13:34:14	3600				
					13:56:38	2				
					13:59:16	235				
					14:27:48	17				
					14:49:14	900				
					15:04:14	2700				
					15:04:14	5400				
					16:34:14	2674				

705

TELÉFONO	TIPO	NÚMERO A	NÚMERO B	FECHA	HORA	DURACIÓN SEGUNDOS	IMEI	COORDENADA	RADIOBASE	NOMBRE ASOCIADO
					16:34:14	1920				
					16:49:14	1774				
					17:22:19	3600				
					17:22:19	5400				
					17:22:19	2700				
					18:37:19	900				
					18:52:19	4500				
					19:07:19	4500				
					19:18:50	0				
					19:19:28	33				
					19:22:19	3600				
					20:22:19	5400				
					20:52:19	1800				
					21:52:19	7200				
					21:52:19	2700				
					22:07:19	1800				
					23:52:19	9000				
					01:07:19	1800				
					01:07:19	900				
					02:23:27	900				
					02:23:27	5400				
					03:38:27	4500				
					03:38:27	900				

TELÉFONO	TIPO	NÚMERO A	NÚMERO B	FECHA	HORA	DURACION SEGUNDOS	IMEI	COORDENADA	RADIOBASE	NOMBRE ASOCIADO
					05:08:27	4500				
					05:38:27	2700				
					05:53:27	900				
					07:08:27	2700				
					07:38:27	5400				
					08:08:27	900				
					08:38:27	900				
					08:53:27	900				
					09:23:27	1800				
					09:23:27	900				
					09:38:27	5400				
					09:38:27	3600				
					09:38:27	7200				
					10:23:27	3600				
					10:33:52	325				
					11:23:27	6300				
					12:23:27	1800				
					12:23:27	4500				
					12:23:27	900				
					12:53:27	2700				
					12:53:27	1800				
					13:08:27	1800				
					14:08:34	86				



TELÉFONO	TIPO	NÚMERO A	NÚMERO B	FECHA	HORA	DURACIÓN SEGUNDOS	IMEI	COORDENADA	RADIOBASE	NOMBRE ASOCIADO
					14:23:27	5400				
					14:23:27	3600				
					14:53:27	900				
					15:23:27	4500				
					15:23:27	5400				
					16:23:27	3600				
					16:38:27	1800				
					16:53:27	2700				
					18:08:27	900				
					18:23:27	900				
					18:38:27	6300				
					18:38:27	3600				
					18:38:27	1800				
					18:43:13	15				
					18:44:20	649				
					19:43:18	7				
					19:43:39	259				
					20:06:04	6				
					20:07:04	125				
					20:23:27	900				
					20:23:27	1800				
					20:53:27	1800				
					20:53:27	4500				

708

TELÉFONO	TIPO	NÚMERO A	NÚMERO B	FECHA	HORA	DURACIÓN SEGUNDOS	IMEI	COORDENADA	RADIOBASE	NOMBRE ASOCIADO
					21:28:38	2				
					21:38:27	4500				
					21:38:27	3600				
					21:38:27	1800				
					21:49:43	5				
					21:51:46	41				
					22:22:58	535				
					22:53:27	4500				
					22:53:27	3600				
					00:23:27	5400				
					01:04:02	22				
					01:08:27	4500				
					01:23:27	1800				
					01:23:27	900				
					02:08:27	900				
					03:08:27	4500				
					04:08:27	3600				
					04:08:27	1800				
					05:08:27	900				
					05:38:27	5400				
					05:38:27	4500				
					05:53:27	4500				
					07:08:27	900				

709

TELÉFONO	TIPO	NÚMERO A	NÚMERO B	FECHA	HORA	DURACIÓN SEGUNDOS	IMEI	COORDENADA	RADIOBASE	NOMBRE ASOCIADO
					07:08:27	1800				
					07:38:27	2700				
					07:53:27	2700				
					08:38:27	1800				
					10:59:17	900				
					11:14:17	2700				
					11:14:17	1800				
					11:29:17	3600				
					11:59:17	2700				
					12:14:08	6				
					12:14:35	155				
					12:25:15	0				
					12:59:17	2700				
					13:14:17	4500				
					13:14:17	3600				
					13:44:17	1800				
					13:59:17	900				
					14:14:17	1800				
					14:42:26	52				
					14:59:17	1800				
					14:59:17	900				
					15:14:17	3600				
					15:14:17	2700				

710

TELÉFONO	TIPO	NÚMERO A	NÚMERO B	FECHA	HORA	DURACIÓN SEGUNDOS	IMEI	COORDENADA	RADIOBASE	NOMBRE ASOCIADO
					16:29:17	1800				
					16:29:17	4500				
					16:29:17	3600				
					16:44:17	5400				
					16:44:17	2700				
					16:59:17	1800				
					16:59:17	900				
					17:29:17	900				
					18:59:17	2700				
					18:59:17	900				
					19:29:17	1800				
					19:44:17	3600				
					19:44:17	1800				
					20:30:25	9				
					20:31:59	52				
					20:44:17	5400				
					20:44:17	7200				
					21:29:17	9000				
					21:29:17	3600				
					21:44:17	2700				
					22:59:17	1800				
					01:14:17	2700				
					01:44:17	900				

711

TELÉFONO	TIPO	NÚMERO A	NÚMERO B	FECHA	HORA	DURACION SEGUNDOS	IMEI	COORDENADA	RADIOBASE	NOMBRE ASOCIADO
					01:44:17	3600				
					01:44:17	1800				
					03:14:17	900				
					03:14:17	3600				
					03:59:17	900				
					04:14:17	4500				
					05:29:17	5400				
					05:44:17	900				
					06:59:17	5400				
					06:59:17	3600				
					07:14:17	3600				
					07:29:17	1800				
					07:44:17	5400				
					07:44:17	1800				
					07:59:17	4500				
					09:59:17	6300				
					10:14:17	2700				
					10:44:17	5400				
					12:13:29	182				
					12:14:17	900				
					12:29:17	1800				
					12:44:17	5400				
					12:44:17	3600				

TELÉFONO	TIPO	NÚMERO A	NÚMERO B	FECHA	HORA	DURACIÓN SEGUNDOS	IMEI	COORDENADA	RADIOBASE	NOMBRE ASOCIADO
					13:29:17	900				
					14:29:17	4500				
					14:44:17	1800				
					14:59:17	8100				
					14:59:17	4500				
					16:14:17	1800				
					16:43:15	15				
					16:59:17	5400				
					16:59:17	7200				
					17:14:17	900				
					18:44:17	3600				
					18:59:17	3600				
					19:44:17	2700				
					19:44:17	1800				
					20:59:17	2700				
					20:59:17	6300				
					21:14:17	900				
					21:14:17	1800				
					21:44:17	1800				
					21:44:17	2700				
					23:29:17	3600				
					23:59:17	5400				
					23:59:17	2700				

713

TELÉFONO	TIPO	NÚMERO A	NÚMERO B	FECHA	HORA	DURACIÓN SEGUNDOS	IMEI	COORDENADA	RADIOBASE	NOMBRE ASOCIADO
					23:59:17	3600				
					01:59:17	1800				
					02:14:17	5400				
					02:14:17	1800				
					03:59:17	3600				
					04:29:17	4500				
					04:59:17	900				
					05:29:17	1800				
					06:44:17	6300				
					06:44:17	7200				
					06:59:17	3600				
					08:14:17	2700				
					08:29:17	900				
					08:37:17	540				
					08:46:47	87				
					09:14:17	900				
					09:14:17	2700				
					09:59:17	5400				
					10:14:17	900				
					10:59:17	1800				
					11:44:17	900				
					11:59:17	5400				
					11:59:17	2700				

714

TELÉFONO	TIPO	NÚMERO A	NÚMERO B	FECHA	HORA	DURACIÓN SEGUNDOS	IMEI	COORDENADA	RADIOBASE	NOMBRE ASOCIADO
					12:44:17	900				
					12:52:01	74				
					12:59:17	2700				
					12:59:17	3600				
					13:14:17	2700				
					13:44:17	900				
					14:29:17	5400				
					14:29:17	900				
					14:29:17	6300				
					14:59:17	900				
					15:59:17	6300				
					17:29:17	900				
					17:29:17	4500				
					17:29:17	2700				
					18:14:17	1800				
					18:59:17	900				
					19:14:17	6300				
					19:14:17	3600				
					19:44:17	1800				
					19:59:17	3903				
					19:59:17	1203				
					21:29:17	1203				
					21:44:17	1800				



715

TELÉFONO	TIPO	NÚMERO A	NÚMERO B	FECHA	HORA	DURACIÓN SEGUNDOS	IMEI	COORDENADA	RADIOBASE	NOMBRE ASOCIADO
					21:44:17	2700				
					21:59:17	1203				
					22:14:17	1800				
					22:14:17	900				
					07:30:40	7200				
					07:30:40	6300				
					07:30:40	1800				
					08:07:24	18				
					08:08:13	413				
					08:28:07	1855				
					09:30:40	6300				
					09:30:40	7200				
					09:45:40	3600				
					10:06:03	107				
					11:30:40	6300				
					12:15:40	2700				
					12:15:40	1800				
					12:15:40	3600				
					12:27:09	217				
					12:30:47	372				
					13:15:40	5400				
					14:45:40	3600				
					14:45:40	2700				

716

TELÉFONO	TIPO	NÚMERO A	NÚMERO B	FECHA	HORA	DURACIÓN SEGUNDOS	IMEI	COORDENADA	RADIOBASE	NOMBRE ASOCIADO
					14:45:40	6300				
					16:30:40	2700				
					16:30:40	3600				
					16:30:40	4500				
					16:36:15	118				
					16:45:40	1800				
					17:45:40	1800				
					17:45:40	2700				
					18:02:01	128				
					18:30:40	498				
					18:39:13	1800				
					19:09:03	215				
					19:15:06	4500				
					19:30:06	1800				
					20:30:06	3600				
					20:45:06	900				
					21:30:06	697				
					21:41:54	4500				
					21:41:54	900				
					21:41:54	1800				
					21:56:54	5400				
					22:11:54	900				
					23:26:54	900				

717

TELÉFONO	TIPO	NÚMERO A	NÚMERO B	FECHA	HORA	DURACIÓN SEGUNDOS	IMEI	COORDENADA	RADIOBASE	NOMBRE ASOCIADO
					00:26:54	2700				
					00:26:54	1800				
					00:56:54	4500				
					01:11:54	900				
					02:26:54	8100				
					02:56:54	900				
					03:11:54	1800				
					03:41:54	900				
					04:26:54	1800				
					05:11:54	2700				
					05:56:54	4500				
					06:56:54	1800				
					07:41:54	5400				
					07:56:54	900				
					08:41:54	3600				
					09:56:54	900				
					10:11:54	3600				
					10:12:36	130				
					10:26:54	2700				
					11:11:54	2944				
					12:02:10	1800				
					12:02:10	3600				
					12:02:10	4500				

718

TELÉFONO	TIPO	NÚMERO A	NÚMERO B	FECHA	HORA	DURACIÓN SEGUNDOS	IMEI	COORDENADA	RADIOBASE	NOMBRE ASOCIADO
					12:02:10	5400				
					12:07:06	313				
					13:32:10	4500				
					13:47:10	3600				
					13:47:10	2700				
					14:47:10	4500				
					15:02:10	1800				
					15:17:59	214				
					16:02:10	4500				
					16:17:10	3600				
					16:17:10	900				
					17:17:10	4500				
					17:32:10	1800				
					17:36:17	25				
					18:14:44	1				
					18:32:10	5400				
					18:47:10	900				
					20:02:10	3600				
					20:32:10	900				
					21:02:10	4500				
					22:17:10	9000				
					00:47:10	7200				
					02:47:10	7200				

719

TELÉFONO	TIPO	NÚMERO A	NÚMERO B	FECHA	HORA	DURACIÓN SEGUNDOS	IMEI	COORDENADA	RADIOBASE	NOMBRE ASOCIADO
					03:17:10	900				
					04:47:10	7200				
					06:47:10	7200				
					07:02:10	900				
					08:02:10	2700				
					08:47:10	4500				
					08:47:10	900				
					09:02:10	900				
					10:02:10	5400				
					10:02:10	2700				
					11:32:10	6300				
					<del>11:32:10</del>	1800				
					11:52:55	188				
					13:03:11	265				
					13:17:10	5400				
					13:17:10	3600				
					14:47:10	1552				
					15:13:11	6300				
					15:13:11	3600				
					15:28:11	1800				
					17:28:11	900				
					17:43:11	2424				
					17:43:11	1524				

720

TELÉFONO	TIPO	NÚMERO A	NÚMERO B	FECHA	HORA	DURACIÓN SEGUNDOS	IMEI	COORDENADA	RADIOBASE	NOMBRE ASOCIADO
					18:06:46	201				
					18:23:38	5400				
					18:23:38	3600				
					19:53:38	3600				
					19:53:38	1800				
					20:08:38	1800				
					20:53:38	3600				
					21:53:38	7200				
					23:53:38	5400				
					01:23:38	5400				
					02:53:38	4500				
					02:53:38	7200				
					04:53:38	<del>5400</del>				
					04:53:38	7200				
					06:38:38	900				
					06:53:38	7200				
					07:08:38	6300				
					07:38:38	3600				
					07:38:38	1800				
					07:59:05	28				
					08:14:29	194				
					08:18:04	158				
					08:53:38	2700				

TELÉFONO	TIPO	NÚMERO A	NÚMERO B	FECHA	HORA	DURACIÓN SEGUNDOS	IMEI	COORDENADA	RADIOBASE	NOMBRE ASOCIADO
					08:53:38	7200				
					09:08:38	900				
					10:53:38	6300				
					11:08:38	5400				
					11:08:38	4500				
					11:18:04	68				
					11:23:38	1800				
					11:34:37	111				
					12:38:38	4500				
					12:38:38	3600				
					13:08:38	2700				
					13:32:29	11				
					13:53:38	2700				
					13:53:38	3600				
					13:53:38	4500				
					14:02:12	62				
					14:53:38	900				
					15:08:38	2345				
					15:23:38	900				
					15:48:38	4500				
					15:48:38	2700				
					16:30:15	197				
					17:03:38	6300				

TELÉFONO	TIPO	NÚMERO A	NÚMERO B	FECHA	HORA	DURACIÓN SEGUNDOS	IMEI	COORDENADA	RADIOBASE	NOMBRE ASOCIADO
					17:03:38	8100				
					17:33:38	3600				
					18:18:38	2700				
					19:18:38	4500				
					19:18:38	900				
					19:18:38	1800				
					20:19:40	87				
					20:33:38	2700				
					20:33:38	900				
					20:48:38	1800				
					21:18:38	7200				
					23:03:38	900				
					23:18:38	8100				
					23:18:38	5400				
					23:18:38	3600				
					00:33:38	900				
					01:33:38	900				
					01:50:02	900				
					01:50:02	3600				
					02:05:02	4500				
					04:05:02	3600				
					04:20:02	900				
					04:35:02	4500				



TELÉFONO	TIPO	NÚMERO A	NÚMERO B	FECHA	HORA	DURACIÓN SEGUNDOS	IMEI	COORDENADA	RADIOBASE	NOMBRE ASOCIADO
					06:20:02	7200				
					06:35:02	4500				
					07:35:02	900				
					07:35:02	1800				
					08:05:02	3600				
					08:35:02	1800				
					09:20:02	3600				
					09:20:02	2700				
					09:20:02	900				
					10:05:02	5400				
					10:05:02	3600				
					10:05:02	1800				
					10:17:47	90				
					11:50:02	4500				
					11:50:02	5400				
					12:35:02	4500				
					12:35:02	2700				
					12:35:02	3600				
					13:05:02	2700				
					13:07:30	151				
					14:35:02	5400				
					15:05:02	4500				
					15:05:03	48				

TELÉFONO	TIPO	NÚMERO A	NÚMERO B	FECHA	HORA	DURACIÓN SEGUNDOS	IMEI	COORDENADA	RADIOBASE	NOMBRE ASOCIADO
					15:20:02	2700				
					16:05:02	2700				
					17:20:02	5400				
					17:20:02	2700				
					17:50:02	900				
					18:05:02	2700				
					18:20:02	5400				
					18:20:02	2700				
					18:35:02	1800				
					19:54:47	58				
					20:20:02	1800				
					21:05:02	2700				
					21:05:02	1800				
					21:35:02	8100				
					21:35:02	900				
					21:35:02	6300				
					21:35:02	3600				
					21:50:02	900				
					22:20:08	30				
					23:20:02	8100				
					00:20:02	900				
					00:20:02	3600				
					00:35:02	1800				

TELÉFONO	TIPO	NÚMERO A	NÚMERO B	FECHA	HORA	DURACIÓN SEGUNDOS	IMEI	COORDENADA	RADIOBASE	NOMBRE ASOCIADO
					03:20:02	4500				
					03:50:02	4500				
					04:05:02	900				
					04:05:02	3600				
					04:05:02	1800				
					05:50:02	6300				
					06:20:02	7200				
					07:50:02	1800				
					07:50:02	900				
					08:05:02	6300				
					08:05:02	3600				
					09:35:02	900				
					10:05:02	5400				
					10:14:17	80				
					10:20:02	2700				
					10:20:02	1800				
					10:35:02	2700				
					10:35:02	4500				
					10:50:02	900				
					12:35:02	3600				
					13:05:02	4500				
					14:05:02	900				
					14:05:02	1800				

TELÉFONO	TIPO	NÚMERO A	NÚMERO B	FECHA	HORA	DURACIÓN SEGUNDOS	IMEI	COORDENADA	RADIOBASE	NOMBRE ASOCIADO
					14:20:02	900				
					14:21:21	83				
					14:50:02	5400				
					14:50:02	3600				
					14:50:02	6300				
					14:50:02	900				
					16:36:02	7200				
					16:20:02	5400				
					17:35:02	3600				
					17:35:02	1800				
					17:46:20	24				
					17:47:00	63				
					17:50:02	1800				
					18:20:02	900				
					18:35:02	900				
					19:03:27	7				
					19:03:49	125				
					19:20:11	6				
					19:20:30	43				
					19:50:02	2700				
					19:50:02	3600				
					20:05:02	4500				
					20:08:51	14				

TELÉFONO	TIPO	NÚMERO A	NÚMERO B	FECHA	HORA	DURACIÓN SEGUNDOS	IMEI	COORDENADA	RADIOBASE	NOMBRE ASOCIADO
					20:10:03	66				
					20:31:14	6				
					20:31:33	208				
					20:50:02	2700				
					21:20:02	900				
					21:32:22	7				
					21:33:59	89				
					21:50:02	6300				
					21:50:02	2700				
					22:05:02	900				
					22:35:02	4500				
					22:35:02	84				
					23:05:02	1800				
					23:20:02	1800				
					23:20:02	3600				
					00:50:02	900				
					00:58:02	98				
					01:05:02	4500				
					01:05:02	1800				
					01:35:02	3600				
					03:20:02	3600				
					03:35:02	6300				
					04:50:02	900				

TELÉFONO	TIPO	NÚMERO A	NÚMERO B	FECHA	HORA	DURACIÓN SEGUNDOS	IMEI	COORDENADA	RADIOBASE	NOMBRE ASOCIADO
					05:05:02	3600				
					05:05:02	1800				
					05:35:02	5400				
					06:50:02	2700				
					06:50:02	1800				
					07:20:02	4500				
					07:20:02	900				
					07:20:02	1800				
					08:05:02	1800				
					08:50:02	9000				
					10:05:02	900				
					10:05:02	1800				
					10:20:02	3600				
					10:20:02	900				
					12:20:02	5400				
					12:35:02	7200				
					13:20:02	900				
					13:20:02	1800				
					13:20:02	3600				
					14:05:02	5400				
					15:50:02	1800				
					15:50:02	4500				
					16:50:02	8100				

TELÉFONO	TIPO	NÚMERO A	NÚMERO B	FECHA	HORA	DURACIÓN SEGUNDOS	IMEI	COORDENADA	RADIOBASE	NOMBRE ASOCIADO
					17:20:02	900				
					17:35:02	5400				
					18:50:02	1800				
					19:05:02	3600				
					19:35:02	1800				
					20:50:02	2700				
					20:50:02	1800				
					21:20:02	3600				
					21:20:02	5400				
					21:35:02	3600				
					21:35:02	900				
					23:05:02	4500				
					23:20:02	1800				
					23:20:02	900				
					00:05:02	4500				
					01:35:02	3600				
					01:50:02	900				
					01:50:02	3600				
					03:35:02	4500				
					04:20:02	4500				
					05:50:02	1800				
					06:05:02	900				
					06:20:02	7200				

730

TELÉFONO	TIPO	NÚMERO A	NÚMERO B	FECHA	HORA	DURACIÓN SEGUNDOS	IMEI	COORDENADA	RADIOBASE	NOMBRE ASOCIADO
					06:35:02	4500				
					07:35:02	3600				
					08:35:02	1800				
					08:35:02	4500				
					09:05:02	900				
					09:20:02	6300				
					09:20:02	5400				
					09:22:25	48				
					10:05:02	4500				
					10:09:37	14				
					10:50:02	4500				
					12:35:02	4500				
					12:35:02	3600				
					12:50:02	900				
					13:03:05	20				
					13:05:02	900				
					14:05:02	6300				
					14:05:02	5400				
					14:05:02	4500				
					14:20:02	5400				
					15:35:02	3600				
					16:05:02	2700				
					16:05:02	1800				



TELÉFONO	TIPO	NÚMERO A	NÚMERO B	FECHA	HORA	DURACION SEGUNDOS	IMEI	COORDENADA	RADIOBASE	NOMBRE ASOCIADO
					16:28:22	0				
					16:35:02	3600				
					16:35:02	4500				
					16:35:02	1800				
					16:35:02	900				
					16:35:34	89				
					18:05:02	1800				
					18:05:02	900				
					18:12:40	30				
					18:35:02	7200				
					18:35:02	5400				
					20:35:02	3600				
					20:35:02	4500				
					20:50:02	900				
					20:50:02	2700				
					21:05:02	7200				
					22:05:02	3600				
					23:20:02	2700				
					00:50:02	1800				
					00:50:02	900				
					01:20:02	6300				
					02:05:02	1800				
					02:35:02	1800				

732

TELÉFONO	TIPO	NÚMERO A	NÚMERO B	FECHA	HORA	DURACIÓN SEGUNDOS	IMEI	COORDENADA	RADIOBASE	NOMBRE ASOCIADO
					02:35:02	5400				
					02:35:02	900				
					04:35:02	2700				
					04:35:02	900				
					04:50:02	1800				
					04:50:02	4500				
					06:20:02	5400				
					06:50:02	1800				
					07:20:02	2700				
					08:50:02	6300				
					10:05:02	1800				
					10:05:02	4500				
					11:35:02	900				
					11:50:02	7200				
					11:50:02	3600				
					12:20:02	4500				
					12:20:24	120				
					12:50:02	900				
					14:05:02	2700				
					14:35:02	5400				
					15:35:02	1800				
					16:05:02	3600				
					16:05:02	2700				

TELÉFONO	TIPO	NÚMERO A	NÚMERO B	FECHA	HORA	DURACIÓN SEGUNDOS	IMEI	COORDENADA	RADIOBASE	NOMBRE ASOCIADO
					17:05:02	3600				
					17:05:02	1800				
					17:20:02	900				
					18:20:02	1800				
					18:20:02	3600				
					18:50:02	1800				
					19:05:02	2700				
					19:05:02	3600				
					19:05:02	4500				
					19:42:52	493				
					20:50:02	2700				
					20:50:02	1800				
					21:05:02	900				
					21:20:02	4500				
					21:50:02	2700				
					21:55:24	0				
					22:20:02	5400				
					22:20:02	7200				
					22:23:47	2				
					22:35:02	3600				
					00:35:02	5400				
					00:35:02	2700				
					00:35:02	900				

TELÉFONO	TIPO	NÚMERO A	NÚMERO B	FECHA	HORA	DURACIÓN SEGUNDOS	IMEI	COORDENADA	RADIOBASE	NOMBRE ASOCIADO
					01:45:39	47				
					01:50:02	5400				
					02:35:02	1800				
					02:50:02	900				
					02:50:02	3600				
					02:50:02	2700				
					03:50:02	900				
					04:50:02	5400				
					05:05:02	900				
					05:50:02	4500				
					06:50:02	900				
					07:05:02	5730				
					07:20:02	3930				
					07:35:02	1800				
					08:50:02	900				
					08:50:02	1230				
					09:05:02	2700				
					09:05:02	3600				
					09:20:02	2700				
					10:16:02	900				
					10:16:02	4104				
					10:56:29	38				
					11:21:55	20				

TELÉFONO	TIPO	NÚMERO A	NÚMERO B	FECHA	HORA	DURACIÓN SEGUNDOS	IMEI	COORDENADA	RADIOBASE	NOMBRE ASOCIADO
					11:27:07	343				
					11:30:14	16				
					11:34:11	39				
					11:34:11	69				
					11:36:58	2502				
					11:36:58	1602				
					11:36:58	2512				
					11:37:53	2457				
					12:20:37	8				
					12:21:08	3035				
					12:21:08	2700				
					12:21:08	900				
					13:12:48	80				
					13:21:53	849				
					13:41:03	900				
					13:41:03	2494				
					13:41:03	1584				
					13:41:03	2484				
					14:24:20	900				
					14:24:20	932				
					14:44:52	18				
					14:46:02	255				
					14:46:02	290				

TELÉFONO	TIPO	NÚMERO A	NÚMERO B	FECHA	HORA	DURACIÓN SEGUNDOS	IMEI	COORDENADA	RADIOBASE	NOMBRE ASOCIADO
					14:54:47	57				
					14:57:27	27				
					14:58:21	737				
					14:58:21	711				
					15:16:03	900				
					15:34:55	1800				
					15:34:55	1906				
					15:34:55	900				
					15:49:55	1800				
					15:49:55	900				
					15:49:55	2700				
					16:54:09	900				
					16:54:09	959				
					17:11:11	59				
					17:12:36	67				
					17:14:00	1800				
					17:14:00	900				
					17:15:18	1				
					17:29:27	5				
					17:29:54	5				
					17:48:37	130				
					17:52:00	900				
					17:52:00	1382				

TELÉFONO	TIPO	NÚMERO A	NÚMERO B	FECHA	HORA	DURACIÓN SEGUNDOS	IMEI	COORDENADA	RADIOBASE	NOMBRE ASOCIADO
					18:16:02	1405				
					18:16:02	900				
					18:16:02	1324				
					18:41:24	1067				
					18:41:24	1208				
					18:48:19	900				
					19:19:03	2700				
					19:19:03	3600				
					20:19:03	3600				
					20:19:03	4500				
					21:34:03	6762				
					22:04:03	3600				
					23:29:57	930				
					23:29:57	1007				
					23:29:57	900				
					23:47:05	1414				
					23:47:05	900				
					00:13:08	4174				
					00:13:08	3274				
					01:23:29	3600				
					01:23:29	900				
					01:53:29	3289				
					01:53:29	2389				

TELÉFONO	TIPO	NÚMERO A	NÚMERO B	FECHA	HORA	DURACION SEGUNDOS	IMEI	COORDENADA	RADIOBASE	NOMBRE ASOCIADO
					02:22:14	24				
					03:08:29	1800				
					03:20:02	948				
					03:38:29	589				
					03:39:19	5				
					05:04:05	4500				
					05:04:05	6300				
					05:04:05	2700				
					06:49:05	7200				
					06:49:05	3600				
					07:19:05	900				
					08:49:05	7200				
					08:49:05	1800				
					10:49:05	7200				
					11:49:05	2700				
					12:04:05	900				
					12:49:05	1800				
					12:49:05	4500				
					13:49:05	900				
					14:05:55	386				
					14:05:55	310				
					14:15:13	2263				
					14:15:13	1800				



TELÉFONO	TIPO	NÚMERO A	NÚMERO B	FECHA	HORA	DURACIÓN SEGUNDOS	IMEI	COORDENADA	RADIOBASE	NOMBRE ASOCIADO
					14:46:08	22				
					14:54:06	900				
					14:54:06	1350				
					14:58:05	537				
					15:09:56	19				
					15:21:03	2042				
					15:21:03	1142				
					15:51:03	900				
					15:51:03	1846				
					16:06:03	946				
					16:28:02	2623				
					16:28:02	3523				
					16:29:04	266				
					16:42:38	196				
					16:47:32	57				
					17:29:02	2700				
					17:29:02	3600				
					17:29:02	1800				
					17:59:02	900				
					18:14:02	5400				
					18:14:02	900				
					18:14:02	1800				
					18:14:02	2700				

TELÉFONO	TIPO	NÚMERO A	NÚMERO B	FECHA	HORA	DURACIÓN SEGUNDOS	IMEI	COORDENADA	RADIOBASE	NOMBRE ASOCIADO
					18:21:12	349				
					18:47:54	0				
					19:59:02	1800				
					19:59:02	900				
					20:14:02	900				
					20:14:02	2700				
					20:14:02	1800				
					21:14:02	1659				
					21:14:02	900				
					21:29:02	900				
					21:44:02	759				
					21:56:45	4500				
					21:56:45	6300				
					21:56:45	2700				
					22:41:45	4500				
					22:41:45	5400				
					22:41:45	900				
					00:56:45	900				
					00:56:45	3600				
					01:56:45	3600				
					02:56:45	900				
					03:11:45	4500				
					03:41:45	900				

741

TELÉFONO	TIPO	NÚMERO A	NÚMERO B	FECHA	HORA	DURACIÓN SEGUNDOS	IMEI	COORDENADA	RADIOBASE	NOMBRE ASOCIADO
					03:41:45	1800				
					04:56:45	3600				
					05:41:45	9000				
					05:56:45	900				
					06:56:45	3600				
					07:11:45	1800				
					07:42:16	0				
					07:50:49	20				
					07:52:15	152				
					08:56:45	2700				
					08:56:45	1812				
					08:56:45	2929				
					08:56:45	1800				
					09:11:45	2700				
					10:25:44	197				
					10:31:37	1852				
					10:31:37	1800				
					10:32:02	34				
					10:40:37	24				
					10:46:37	2912				
					10:49:00	24				
					11:03:30	809				
					11:16:37	900				

742

TELÉFONO	TIPO	NÚMERO A	NÚMERO B	FECHA	HORA	DURACION SEGUNDOS	IMEI	COORDENADA	RADIOBASE	NOMBRE ASOCIADO
					11:54:05	674				
					12:05:19	31				
					12:11:22	4500				
					12:11:22	3600				
					12:11:22	1800				
					12:30:09	68				
					12:36:30	44				
					13:26:22	900				
					13:26:22	4500				
					13:41:22	900				
					13:41:22	1800				
					13:48:00	46				
					13:56:22	2700				
					14:56:22	1796				
					15:26:22	2431				
					15:26:22	3371				
					15:48:33	44				
					16:37:56	588				
					16:49:38	262				
					16:49:38	124				
					16:54:20	900				
					16:54:20	1800				
					17:09:20	900				

743

TELÉFONO	TIPO	NÚMERO A	NÚMERO B	FECHA	HORA	DURACIÓN SEGUNDOS	IMEI	COORDENADA	RADIOBASE	NOMBRE ASOCIADO
					17:27:02	508				
					17:33:39	22				
					17:35:30	86				
					17:40:02	543				
					17:49:05	90				
					17:51:28	3107				
					17:51:28	2207				
					18:06:28	2207				
					18:46:02	3386				
					18:42:32	1337				
					19:42:32	1773				
					20:12:03	1407				
					20:12:03	900				
					20:38:13	10800				
					20:38:13	9900				
					20:38:13	8100				
					20:56:28	532				
					21:08:13	900				
					23:38:20	2700				
					23:38:20	11700				
					23:38:20	4500				
					02:53:20	900				
					02:53:20	6300				

744

TELÉFONO	TIPO	NÚMERO A	NÚMERO B	FECHA	HORA	DURACIÓN SEGUNDOS	IMEI	COORDENADA	RADIOBASE	NOMBRE ASOCIADO
					04:38:20	5400				
					06:08:20	9000				
					06:08:20	900				
					06:53:20	4500				
					07:23:20	900				
					08:38:20	5705				
					08:38:20	3005				
					09:08:20	900				
					09:26:03	115				
					09:28:18	121				
					10:16:04	4574				
					10:16:04	169				
					10:16:04	3569				
					10:57:41	9				
					11:03:44	27				
					11:32:02	12				
					11:32:38	1800				
					11:32:38	2579				
					11:33:04	245				
					12:19:12	900				
					12:19:12	976				
					12:19:42	41				
					12:24:00	0				

745

TELÉFONO	TIPO	NÚMERO A	NÚMERO B	FECHA	HORA	DURACIÓN SEGUNDOS	IMEI	COORDENADA	RADIOBASE	NOMBRE ASOCIADO
					12:38:02	64				
					12:43:54	152				
					12:43:54	247				
					12:48:18	184				
					12:48:18	390				
					12:57:04	151				
					12:57:04	367				
					13:03:46	2708				
					13:03:46	3263				
					13:18:46	1800				
					14:00:54	252				
					14:05:00	617				
					14:05:00	629				
					14:15:54	83				
					14:20:06	1800				
					14:53:16	2562				
					14:53:16	900				
					15:37:49	2119				
					15:37:49	900				
					15:45:48	62				
					16:16:25	132				
					16:20:20	6300				
					16:20:20	1800				

746

TELÉFONO	TIPO	NÚMERO A	NÚMERO B	FECHA	HORA	DURACION SEGUNDOS	IMEI	COORDENADA	RADIOBASE	NOMBRE ASOCIADO
					16:20:20	2700				
					16:21:31	190				
					18:05:20	3600				
					18:05:20	7200				
					18:31:32	0				
					18:48:05	52				
					19:24:59	495				
					20:05:20	900				
					20:05:20	3600				
					21:05:20	2700				
					21:05:20	2953				
					21:20:20	2053				
					21:20:20	1153				
					21:35:20	900				
					21:56:18	10				
					21:56:48	2700				
					21:56:48	900				
					22:42:43	2279				
					22:42:43	1800				
					22:42:43	900				
					23:11:51	17				
					23:23:41	407				
					23:32:04	900				



747

TELÉFONO	TIPO	NÚMERO A	NÚMERO B	FECHA	HORA	DURACIÓN SEGUNDOS	IMEI	COORDENADA	RADIOBASE	NOMBRE ASOCIADO
					23:32:04	939				
					23:32:04	1202				
					23:37:50	805				
					00:14:02	900				
					00:14:02	3600				
					00:29:02	4500				
					00:29:02	2700				
					00:44:02	1800				
					02:14:02	900				
					02:29:02	900				
					02:29:02	1800				
					02:44:02	1800				
					02:44:02	3600				
					03:59:02	782				
					04:13:02	2700				
					04:13:02	7200				
					06:13:02	2700				
					06:13:02	6530				
					06:13:02	6300				
					06:43:02	900				
					06:58:02	2700				
					08:03:21	1533				
					11:52:43	930				

847

TELÉFONO	TIPO	NÚMERO A	NÚMERO B	FECHA	HORA	DURACIÓN SEGUNDOS	IMEI	COORDENADA	RADIOBASE	NOMBRE ASOCIADO
					12:09:38	198				
					12:15:17	2700				
					12:15:17	4500				
					12:15:17	900				
					13:30:17	5400				
					13:45:17	1800				
					14:15:17	2700				
					15:00:17	5480				
					15:00:17	900				
					15:00:17	5295				
					15:30:17	2595				
					16:38:03	1800				
					16:38:03	900				
					17:18:05	1800				
					17:18:05	900				
					17:33:05	5400				
					17:33:05	2700				
					17:33:05	900				
					17:33:14	0				
					17:34:23	439				
					18:20:02	901				
					19:18:05	4500				
					19:18:05	1800				

7019

TELÉFONO	TIPO	NÚMERO A	NÚMERO B	FECHA	HORA	DURACIÓN SEGUNDOS	IMEI	COORDENADA	RADIOBASE	NOMBRE ASOCIADO
					19:48:05	1800				
					20:03:05	4500				
					20:03:05	1800				
					20:03:05	900				
					20:48:05	900				
					21:48:05	3600				
					22:18:05	6300				
					23:03:05	1800				
					00:33:05	2700				
					01:03:05	4500				
					02:18:05	6300				
					03:18:05	2700				
					03:48:05	900				
					05:03:05	3600				
					06:03:05	5400				
					06:03:05	4500				
					06:18:05	900				
					06:18:05	1800				
					07:03:05	4500				
					07:03:05	2700				
					07:18:05	1800				
					08:48:05	4500				
					08:48:05	8100				

750

TELÉFONO	TIPO	NÚMERO A	NÚMERO B	FECHA	HORA	DURACION SEGUNDOS	IMEI	COORDENADA	RADIOBASE	NOMBRE ASOCIADO
					08:48:05	7200				
					09:18:05	2700				
					09:33:05	4500				
					10:03:05	1800				
					11:48:05	3600				
					11:48:05	1800				
					12:03:05	3600				
					12:03:05	2700				
					13:03:05	1800				
					13:18:05	900				
					13:48:05	4500				
					13:48:05	2700				
					14:18:05	3600				
					14:18:05	1800				
					15:48:05	2700				
					15:48:05	3209				
					16:18:05	1800				
					16:18:05	1826				
					16:33:05	900				
					16:48:05	2309				
					17:30:29	51				
					17:35:50	1094				
					17:35:50	900				

791

TELÉFONO	TIPO	NÚMERO A	NÚMERO B	FECHA	HORA	DURACION SEGUNDOS	IMEI	COORDENADA	RADIOBASE	NOMBRE ASOCIADO
					17:55:07	844				
					17:55:07	878				
					18:14:03	6300				
					18:14:03	2700				
					18:14:03	3600				
					18:26:32	14				
					19:59:03	10184				
					19:59:03	9900				
					20:59:03	900				
					21:14:03	1800				
					21:29:03	3600				
					22:49:06	1800				
					22:49:06	3600				
					22:49:06	9000				
					00:49:06	900				
					01:19:06	5400				
					02:49:06	7200				
					04:49:06	9900				
					05:49:06	900				
					07:34:06	9000				
					08:19:06	2700				
					08:19:06	900				
					09:34:06	900				

752

TELÉFONO	TIPO	NÚMERO A	NÚMERO B	FECHA	HORA	DURACIÓN SEGUNDOS	IMEI	COORDENADA	RADIOBASE	NOMBRE ASOCIADO
					10:04:06	4500				
					10:04:06	2700				
					10:49:06	1800				
					11:19:06	5730				
					11:19:06	2130				
					11:19:06	3930				
					12:54:42	1800				
					12:54:42	3600				
					13:54:42	3600				
					13:54:42	4500				
					15:09:42	5400				
					15:14:14	73				
					16:39:42	7200				
					16:39:42	8100				
					17:39:42	3600				
					18:12:13	42				
					18:39:11	495				
					18:54:42	5400				
					19:24:42	900				
					19:24:42	2700				
					20:09:42	900				
					20:24:42	6300				
					20:24:42	4500				

753

TELÉFONO	TIPO	NÚMERO A	NÚMERO B	FECHA	HORA	DURACIÓN SEGUNDOS	IMEI	COORDENADA	RADIOBASE	NOMBRE ASOCIADO
					20:24:42	9900				
					21:24:42	1800				
					23:09:42	9000				
					23:24:42	2700				
					01:39:42	5400				
					02:54:42	900				
					03:09:42	4124				
					03:24:42	3253				
					04:25:05	3881				
					04:25:05	1800				
					04:25:05	500				
					04:25:05	900				
					05:34:33	900				
					05:49:33	458				
					06:01:05	900				
					06:01:05	5400				
					06:01:05	4500				
					06:01:05	1800				
					07:31:05	5400				
					07:31:05	7200				
					07:46:05	1800				
					08:16:05	900				
					08:46:05	2700				

759

TELÉFONO	TIPO	NÚMERO A	NÚMERO B	FECHA	HORA	DURACION SEGUNDOS	IMEI	COORDENADA	RADIOBASE	NOMBRE ASOCIADO
					09:31:05	7200				
					10:01:05	1800				
					11:31:05	7200				
					11:46:05	3600				
					13:16:05	900				
					13:31:05	5400				
					13:31:05	8100				
					14:31:05	4500				
					14:31:05	3600				
					15:46:05	1490				
					15:46:05	1287				
					16:01:05	387				
					16:11:18	231				
					16:11:18	330				
					16:16:00	1800				
					16:50:06	625				
					17:01:42	1015				
					17:01:42	1300				
					17:24:16	326				
					19:41:27	3600				
					19:41:27	1800				
					19:41:27	2700				
					19:56:27	1800				



755

TELÉFONO	TIPO	NÚMERO A	NÚMERO B	FECHA	HORA	DURACIÓN SEGUNDOS	IMEI	COORDENADA	RADIOBASE	NOMBRE ASOCIADO
					21:11:27	1298				
					21:23:40	565				
					21:33:28	9900				
					21:33:28	3600				
					21:33:28	1800				
					00:18:28	6300				
					00:18:28	1800				
					00:18:28	900				
					00:33:28	900				
					02:03:28	9900				
					02:48:28	2700				
					04:48:28	7200				
					06:03:28	900				
					06:48:28	3600				
					06:48:28	8100				
					07:18:28	900				
					07:18:28	2700				
					07:33:28	2700				
					09:03:28	3600				
					09:03:28	1800				
					09:38:41	826				
					10:03:28	4500				
					10:03:28	4548				

TELÉFONO	TIPO	NÚMERO A	NÚMERO B	FECHA	HORA	DURACIÓN SEGUNDOS	IMEI	COORDENADA	RADIOBASE	NOMBRE ASOCIADO
					10:03:28	3600				
					10:28:20	8				
					10:28:43	75				
					11:20:50	3600				
					11:20:50	1800				
					11:20:50	900				
					11:50:50	4500				
					11:50:50	3600				
					12:50:50	1800				
					12:50:50	900				
					13:40:20	900				
					13:44:43	32				
					13:55:20	5400				
					13:55:20	2700				
					14:40:20	1800				
					14:55:20	2700				
					14:55:20	1800				
					14:55:20	3600				
					16:10:20	900				
					16:25:20	6300				
					16:25:20	4500				
					16:40:20	3600				
					17:10:20	6300				

TELÉFONO	TIPO	NÚMERO A	NÚMERO B	FECHA	HORA	DURACIÓN SEGUNDOS	IMEI	COORDENADA	RADIOBASE	NOMBRE ASOCIADO
					17:40:20	2700				
					17:55:20	5400				
					17:55:20	4500				
					18:10:20	900				
					18:55:20	2700				
					19:25:20	1800				
					20:40:20	5400				
					20:40:20	4500				
					20:40:20	3600				
					20:55:20	4500				
					20:55:20	1800				
					<del>22:40:20</del>	7200				
					22:40:20	3600				
					23:40:20	8100				
					23:40:20	5400				
					23:40:20	9000				
					00:10:20	900				
					00:10:20	1800				
					00:23:32	42				
					01:11:08	69				
					01:55:20	1800				
					02:15:04	57				
					02:55:20	5400				

758

TELÉFONO	TIPO	NÚMERO A	NÚMERO B	FECHA	HORA	DURACIÓN SEGUNDOS	IMEI	COORDENADA	RADIOBASE	NOMBRE ASOCIADO
					02:55:20	3600				
					03:10:20	3600				
					03:25:20	1800				
					05:25:20	900				
					05:25:20	6300				
					05:40:20	1800				
					05:40:20	4500				
					06:25:20	1800				
					06:25:20	5400				
					08:25:20	900				
					08:25:20	1800				
					08:40:20	6300				
					10:10:20	4500				
					11:10:20	1800				
					11:40:20	1800				
					12:25:20	7200				
					12:25:20	9000				
					13:25:20	2700				
					13:25:20	900				
					13:40:20	900				
					14:25:20	7200				
					15:25:20	1800				
					15:25:20	3600				

759

TELÉFONO	TIPO	NÚMERO A	NÚMERO B	FECHA	HORA	DURACIÓN SEGUNDOS	IMEI	COORDENADA	RADIOBASE	NOMBRE ASOCIADO
					15:55:20	3600				
					16:10:20	2700				
					16:10:20	900				
					16:25:20	3600				
					17:28:25	183				
					17:40:20	4500				
					18:10:20	900				
					18:10:20	3600				
					18:25:20	5400				
					19:07:22	15				
					19:40:20	1800				
					20:10:20	900				
					20:10:20	2700				
					20:25:20	900				
					20:26:41	332				
					21:25:20	3600				
					21:25:20	900				
					22:10:20	4500				
					23:25:20	6300				
					23:55:20	900				
					00:40:20	3600				
					01:55:20	900				
					02:25:20	5400				

TELÉFONO	TIPO	NÚMERO A	NÚMERO B	FECHA	HORA	DURACIÓN SEGUNDOS	IMEI	COORDENADA	RADIOBASE	NOMBRE ASOCIADO
					02:55:20	1800				
					03:10:20	3600				
					04:25:20	900				
					04:55:20	4500				
					05:10:20	2700				
					06:55:20	900				
					07:10:20	8100				
					07:10:20	10800				
					08:10:20	5400				
					08:25:20	900				
					08:55:20	2700				
					10:55:20	8100				
					11:10:20	5400				
					11:10:20	2700				
					11:10:20	4500				
					11:19:56	95				
					11:21:49	2				
					11:22:31	0				
					11:22:46	481				
					11:49:28	27				
					12:02:01	115				
					12:05:19	933				

TELÉFONO	TIPO	NÚMERO A	NÚMERO B	FECHA	HORA	DURACIÓN SEGUNDOS	IMEI	COORDENADA	RADIOBASE	NOMBRE ASOCIADO
					12:25:20	7200				
					12:25:20	900				
					13:10:20	4500				
					13:40:20	2700				
					14:25:20	900				
					15:25:20	7200				
					15:25:20	4500				
					16:10:20	4500				
					16:10:20	1800				
					16:40:20	7200				
					17:25:20	6300				
					17:25:57	0				
					17:55:20	3600				
					18:55:20	3600				
					19:40:20	1800				
					20:10:20	3600				
					20:10:20	2700				
					20:10:20	900				
					21:25:20	7200				
					21:40:20	900				
					21:55:20	5400				
					23:55:20	1800				
					00:10:20	900				

TELÉFONO	TIPO	NÚMERO A	NÚMERO B	FECHA	HORA	DURACIÓN SEGUNDOS	IMEI	COORDENADA	RADIOBASE	NOMBRE ASOCIADO
					00:25:20	7200				
					00:25:20	900				
					01:10:20	900				
					01:55:20	1800				
					03:25:20	5400				
					03:40:20	900				
					03:55:20	2700				
					05:40:20	5400				
					05:55:20	900				
					06:40:20	2700				
					07:55:20	8100				
					08:40:20	4500				
					08:40:20	2700				
					08:55:20	2700				
					08:55:20	900				
					10:55:20	6300				
					11:10:20	2700				
					11:55:20	2700				
					11:55:20	3600				
					12:25:20	900				
					12:55:20	1800				
					12:55:20	3600				
					14:25:20	3600				



TELÉFONO	TIPO	NÚMERO A	NÚMERO B	FECHA	HORA	DURACIÓN SEGUNDOS	IMEI	COORDENADA	RADIOBASE	NOMBRE ASOCIADO
					14:25:20	2700				
					14:40:20	2700				
					14:40:20	5400				
					14:40:20	4500				
					14:55:20	1800				
					16:55:20	5400				
					18:25:20	3600				
					18:25:20	6300				
					19:10:20	2700				
					19:40:20	1800				
					19:40:20	900				
					20:25:20	4500				
					20:25:20	1800				
					20:25:20	3600				
					20:25:20	900				
					21:55:20	3600				
					21:55:20	900				
					22:10:20	6300				
					22:10:20	900				
					22:55:20	1800				
					00:25:20	5400				
					00:40:20	900				
					01:10:20	1800				

TELÉFONO	TIPO	NÚMERO A	NÚMERO B	FECHA	HORA	DURACIÓN SEGUNDOS	IMEI	COORDENADA	RADIOBASE	NOMBRE ASOCIADO
					02:25:20	3600				
					03:25:20	4500				
					03:55:20	5400				
					04:25:20	900				
					06:25:20	2700				
					06:25:20	6300				
					06:40:20	900				
					06:40:20	3600				
					07:40:20	2700				
					07:40:20	3600				
					08:10:20	900				
					08:25:20					
					08:25:20	900				
					09:40:20	2700				
					09:55:20	3600				
					11:25:20	2700				
					11:25:20	1800				
					11:55:20	4500				
					11:55:20	3600				
					12:25:20	2700				
					12:55:20	5400				
					12:55:20	1800				
					13:25:20	900				

765

TELÉFONO	TIPO	NÚMERO A	NÚMERO B	FECHA	HORA	DURACIÓN SEGUNDOS	IMEI	COORDENADA	RADIOBASE	NOMBRE ASOCIADO
					13:40:20	900				
					14:55:20	1800				
					14:55:20	4500				
					14:58:04	0				
					14:58:33	0				
					15:25:20	4500				
					15:55:20	2700				
					17:25:20	2700				
					17:25:20	1800				
					17:25:20	900				
					17:40:20	6300				
					17:40:20	7200				
					17:44:41	15				
					18:06:39	206				
					18:55:20	3600				
					18:55:20	2700				
					19:10:20	2700				
					19:40:20	1800				
					21:10:20	1800				
					21:10:20	4500				
					21:10:20	900				
					21:25:20	3600				
					21:25:20	900				

TELÉFONO	TIPO	NÚMERO A	NÚMERO B	FECHA	HORA	DURACIÓN SEGUNDOS	IMEI	COORDENADA	RADIOBASE	NOMBRE ASOCIADO
					21:25:20	1800				
					23:25:20	4500				
					23:40:20	4500				
					23:55:20	900				
					23:55:20	3600				
					00:10:20	1800				
					00:10:20	3600				
					01:10:20	1800				
					01:55:20	5400				
					02:10:20	1800				
					03:55:20	2700				
					04:40:20	6300				
					05:10:20	1800				
					05:40:20	4500				
					06:10:20	900				
					07:25:20	2700				
					07:25:20	1800				
					07:55:20	4500				
					09:40:20	4500				
					09:40:20	1800				
					09:55:20	2700				
					09:55:20	3600				
					10:55:20	1800				

TELÉFONO	TIPO	NÚMERO A	NÚMERO B	FECHA	HORA	DURACIÓN SEGUNDOS	IMEI	COORDENADA	RADIOBASE	NOMBRE ASOCIADO
					11:25:20	2700				
					11:25:20	1800				
					11:25:20	3600				
					12:10:20	900				
					12:25:20	900				
					12:40:20	900				
					12:55:20	5400				
					12:55:20	2700				
					13:10:20	3600				
					13:10:20	2700				
					13:14:05	0				
					13:25:20	1800				
					15:40:20	2700				
					15:40:20	5400				
					15:40:20	6300				
					15:40:20	7200				
					16:10:20	2700				
					16:40:20	900				
					16:52:16	114				
					17:28:07	75				
					17:40:20	4500				
					17:40:20	1800				
					19:10:20	3600				

TELÉFONO	TIPO	NÚMERO A	NÚMERO B	FECHA	HORA	DURACIÓN SEGUNDOS	IMEI	COORDENADA	RADIOBASE	NOMBRE ASOCIADO
					19:10:20	1800				
					19:10:20	2700				
					19:40:20	900				
					19:55:20	1800				
					19:55:20	900				
					20:55:20	6300				
					20:55:20	7200				
					20:55:20	9900				
					21:25:20	6300				
					21:40:20	2700				
					21:40:20	1800				
					22:55:20	900				
					00:25:20	7200				
					00:55:20	2700				
					01:25:20	900				
					01:55:20	900				
					02:40:20	900				
					03:25:20	900				
					03:25:20	1800				
					03:55:20	900				
					05:00:28	5400				
					06:00:28	900				
					06:30:28	3600				

TELÉFONO	TIPO	NÚMERO A	NÚMERO B	FECHA	HORA	DURACIÓN SEGUNDOS	IMEI	COORDENADA	RADIOBASE	NOMBRE ASOCIADO
					08:00:28	3600				
					09:30:28	4500				
					10:00:28	900				
					11:00:28	3415				
					11:57:32	2700				
					12:12:32	3600				
					13:57:32	1800				
					14:12:32	5400				
					14:12:32	900				
					15:57:32	1800				
					16:28:42	3600				
					16:28:42	5400				
					16:33:41	192				
					17:58:42	5400				
					17:58:42	6300				
					18:13:42	2700				
					19:43:42	5400				
					20:13:42	3600				
					20:13:42	1800				
					20:20:59	348				
					21:13:42	9000				
					21:13:42	5400				
					21:43:42	2700				

770

TELÉFONO	TIPO	NÚMERO A	NÚMERO B	FECHA	HORA	DURACIÓN SEGUNDOS	IMEI	COORDENADA	RADIOBASE	NOMBRE ASOCIADO
					22:58:42	900				
					23:43:42	8100				
					23:58:42	1800				
					01:58:42	6300				
					03:43:42	9000				
					03:58:42	900				
					04:43:42	900				
					06:13:42	5400				
					06:13:42	900				
					06:58:42	900				
					07:43:42	5400				
					08:28:42	900				
					09:13:42	6300				
					09:13:42	1800				
					09:43:42	900				
					10:58:42	5751				
					11:13:42	900				
					12:13:42	1251				
					12:36:43	3600				
					12:36:43	1800				
					13:36:43	6300				
					13:51:43	1800				
					15:21:43	6300				



771

TELÉFONO	TIPO	NÚMERO A	NÚMERO B	FECHA	HORA	DURACIÓN SEGUNDOS	IMEI	COORDENADA	RADIOBASE	NOMBRE ASOCIADO
					15:51:43	2700				
					17:06:43	6300				
					17:21:43	2700				
					18:21:43	900				
					18:51:43	5400				
					19:06:43	2700				
					19:06:43	1800				
					19:21:43	3600				
					20:21:43	6300				
					20:21:43	900				
					20:51:43	900				
					22:06:43	3600				
					22:06:43	4500				
					22:06:43	6300				
					22:15:15	0				
					22:16:20	48				
					22:19:11	418				
					22:43:19	0				
					23:36:43	900				
					00:06:43	4500				
					00:51:43	1800				
					00:51:43	1913				
					00:51:43	900				

772

TELÉFONO	TIPO	NÚMERO A	NÚMERO B	FECHA	HORA	DURACIÓN SEGUNDOS	IMEI	COORDENADA	RADIOBASE	NOMBRE ASOCIADO
					01:02:46	0				
					01:02:47	0				
					01:18:33	0				
					01:22:11	0				
					01:22:12	0				
					01:23:38	12				
					01:23:55	33				
					01:24:04	0				
					01:24:33	27				
					01:25:05	1800				
					01:25:05	4500				
					01:40:05	900				
					01:40:05	2700				
					02:25:05	900				
					02:40:05	900				
					03:25:05	3600				
					03:25:05	1800				
					03:55:05	3600				
					05:25:05	4500				
					05:25:05	5400				
					05:55:05	4500				
					06:40:05	1800				
					06:40:05	900				

773

TELÉFONO	TIPO	NÚMERO A	NÚMERO B	FECHA	HORA	DURACIÓN SEGUNDOS	IMEI	COORDENADA	RADIOBASE	NOMBRE ASOCIADO
					06:56:23	102				
					07:03:38	36				
					07:40:05	900				
					07:55:05	1800				
					07:55:05	6300				
					08:25:05	2700				
					08:25:05	4500				
					08:40:05	1800				
					09:10:05	900				
					09:25:05	900				
					10:55:05	900				
					10:55:05	2700				
					11:25:05	4500				
					11:55:05	1800				
					13:10:05	6300				
					13:40:05	1800				
					13:55:05	2700				
					15:40:05	3329				
					15:55:05	2700				
					15:55:05	3600				
					16:10:05	2346				
					16:25:05	1800				
					17:10:05	900				

774

TELÉFONO	TIPO	NÚMERO A	NÚMERO B	FECHA	HORA	DURACIÓN SEGUNDOS	IMEI	COORDENADA	RADIOBASE	NOMBRE ASOCIADO
					17:39:28	998				
					17:39:28	900				
					17:56:11	1800				
					18:26:11	3137				
					18:26:11	3600				
					18:26:11	4037				
					18:26:11	2700				
					19:26:11	930				
					19:50:59	6300				
					19:50:59	1800				
					21:35:59	5400				
					21:35:59	900				
					22:05:59	900				
					22:05:59	1800				
					23:05:59	1800				
					23:05:59	5400				
					00:35:59	5400				
					02:05:59	5400				
					02:20:59	1800				
					03:35:59	3600				
					03:35:59	7200				
					03:50:59	900				
					05:35:59	7200				

775

TELÉFONO	TIPO	NÚMERO A	NÚMERO B	FECHA	HORA	DURACION SEGUNDOS	IMEI	COORDENADA	RADIOBASE	NOMBRE ASOCIADO
					06:05:59	1800				
					06:50:59	1800				
					06:50:59	2700				
					07:35:59	5400				
					07:50:59	1800				
					08:20:59	2700				
					09:05:59	7200				
					09:05:59	900				
					09:35:59	900				
					10:50:59	900				
					11:05:59	7200				
					11:05:59	3600				
					11:50:59	3600				
					13:05:59	1800				
					13:05:59	4500				
					14:20:59	3285				
					15:19:20	900				
					15:19:20	3600				
					15:19:20	1800				
					16:04:20	5400				
					16:19:20	2700				
					16:19:20	3600				
					17:34:20	4500				

TELÉFONO	TIPO	NÚMERO A	NÚMERO B	FECHA	HORA	DURACIÓN SEGUNDOS	IMEI	COORDENADA	RADIOBASE	NOMBRE ASOCIADO
					17:34:20	5400				
					18:04:20	2700				
					18:04:20	900				
					18:19:20	1800				
					18:49:20	900				
					18:49:20	3600				
					19:49:20	900				
					20:49:20	3372				
					20:49:20	2472				
					21:04:20	1800				
					21:04:20	900				
					21:59:42	51				
					22:03:00	13				
					22:15:38	5400				
					22:15:38	4500				
					22:30:38	900				
					22:30:38	5400				
					22:30:38	3600				
					01:00:38	7200				
					01:00:38	3600				
					01:45:38	1800				
					01:45:38	900				
					01:45:38	2700				

777

TELÉFONO	TIPO	NÚMERO A	NÚMERO B	FECHA	HORA	DURACIÓN SEGUNDOS	IMEI	COORDENADA	RADIOBASE	NOMBRE ASOCIADO
					02:15:38	900				
					02:15:38	2700				
					02:22:44	189				
					02:30:38	900				
					04:00:38	5400				
					04:00:38	900				
					05:30:38	900				
					05:30:38	2700				
					05:45:38	900				
					05:45:38	4500				
					07:30:38	4500				
					07:45:38	1800				
					08:00:38	900				
					08:45:38	4500				
					09:00:38	900				
					09:15:38	7200				
					10:30:38	900				
					12:00:38	900				
					12:00:38	2700				
					12:00:38	3600				
					12:30:38	900				
					12:30:38	3600				
					12:30:38	1800				

778

TELÉFONO	TIPO	NÚMERO A	NÚMERO B	FECHA	HORA	DURACIÓN SEGUNDOS	IMEI	COORDENADA	RADIOBASE	NOMBRE ASOCIADO
					12:45:38	900				
					14:00:38	1800				
					14:15:38	4500				
					15:15:38	900				
					15:45:38	900				
					15:45:38	1429				
					16:17:21	900				
					16:17:21	2321				
					16:17:21	1800				
					16:32:21	2700				
					16:32:21	1800				
					17:43:44	2700				
					17:43:44	900				
					17:43:44	1800				
					17:58:44	4500				
					19:13:44	900				
					19:43:44	1800				
					19:58:44	2700				
					19:58:44	4500				
					19:58:44	5400				
					21:28:44	900				
					21:43:44	1800				
					21:43:44	6300				



779

TELÉFONO	TIPO	NÚMERO A	NÚMERO B	FECHA	HORA	DURACION SEGUNDOS	IMEI	COORDENADA	RADIOBASE	NOMBRE ASOCIADO
					21:58:44	3600				
					21:58:44	1800				
					00:28:44	3600				
					00:43:44	3600				
					02:28:44	3600				
					02:43:44	3600				
					03:13:44	900				
					04:28:44	5400				
					04:58:44	4500				
					05:43:44	900				
					06:13:44	900				
					06:43:44	900				
					06:43:44	3600				
					06:43:44	1800				
					06:58:44	900				
					07:58:44	900				
					07:58:44	3600				
					08:28:44	900				
					08:28:44	2700				
					08:58:44	2700				
					09:43:44	1800				
					09:43:44	3600				
					10:28:44	4500				

780

TELÉFONO	TIPO	NÚMERO A	NÚMERO B	FECHA	HORA	DURACIÓN SEGUNDOS	IMEI	COORDENADA	RADIOBASE	NOIMBRE ASOCIADO
					10:43:44	900				
					11:28:44	1800				
					11:28:44	2700				
					11:43:44	2700				
					11:43:44	4345				
					12:13:44	1800				
					12:31:41	36				
					12:58:44	2119				
					12:58:44	900				
					12:58:56	0				
					12:59:25	0				
					13:28:44	900				
					14:03:03	4500				
					14:03:03	3600				
					15:18:03	7200				
					15:18:03	6300				
					15:24:27	14				
					16:03:03	1800				
					16:18:03	1800				
					16:27:54	45				
					17:18:03	6300				
					17:48:03	2700				
					18:33:03	1800				

731

TELÉFONO	TIPO	NÚMERO A	NÚMERO B	FECHA	HORA	DURACIÓN SEGUNDOS	IMEI	COORDENADA	RADIOBASE	NOMBRE ASOCIADO
					18:44:27	160				
					18:48:03	900				
					19:00:21	42				
					19:03:03	4984				
					19:03:03	4500				
					19:03:03	2700				
					19:20:49	532				
					20:03:27	100				
					20:31:03	1800				
					20:46:03	8100				
					20:46:03	6300				
					21:05:03	7200				
					21:16:03	4500				
					22:01:03	1800				
					23:31:03	900				
					23:31:03	8100				
					23:46:03	900				
					00:01:03	7200				
					00:16:03	900				
					00:31:03	900				
					00:31:03	1800				
					02:16:03	900				
					02:31:03	6300				

782

TELÉFONO	TIPO	NÚMERO A	NÚMERO B	FECHA	HORA	DURACIÓN SEGUNDOS	IMEI	COORDENADA	RADIOBASE	NOMBRE ASOCIADO
					02:46:03	1800				
					03:01:03	900				
					04:46:03	2700				
					05:01:03	7200				
					05:46:03	900				
					07:16:03	7200				
					08:16:03	2700				
					08:31:03	900				
					08:46:03	900				
					08:46:03	3852				
					08:46:03	3600				
					08:46:03	1800				
					08:46:56	105				
					10:16:03	900				
					10:52:02	4500				
					10:52:02	1800				
					10:52:02	2700				
					11:01:55	43				
					12:07:02	5400				
					12:22:02	4500				
					12:22:02	2700				
					12:55:54	248				
					13:37:02	5400				

783

TELÉFONO	TIPO	NÚMERO A	NÚMERO B	FECHA	HORA	DURACIÓN SEGUNDOS	IMEI	COORDENADA	RADIOBASE	NOMBRE ASOCIADO
					13:52:02	2700				
					14:22:02	2700				
					14:52:02	900				
					15:07:02	5400				
					15:07:02	2700				
					16:37:02	2700				
					16:37:02	1800				
					16:37:02	2751				
					16:52:02	900				
					17:09:27	81				
					17:23:33	5193				
					17:23:33	5259				
					17:23:33	2200				
					17:38:33	900				
					18:32:25	168				
					18:51:33	591				
					18:51:33	358				
					18:54:19	64				
					18:59:57	83				
					19:01:38	1091				
					19:01:38	1147				
					19:01:38	455				
					19:10:43	61				

784

TELÉFONO	TIPO	NÚMERO A	NÚMERO B	FECHA	HORA	DURACIÓN SEGUNDOS	IMEI	COORDENADA	RADIOBASE	NOMBRE ASOCIADO
					19:22:35	3600				
					19:22:35	2700				
					20:22:35	1800				
					23:06:42	3600				
					23:06:42	5400				
					23:06:42	4500				
					00:21:42	3600				
					00:21:42	1800				
					00:51:42	900				
					01:06:42	1800				
					01:06:42	2700				
					01:06:42	4500				
					01:06:42	900				
					02:21:42	1800				
					02:21:42	3600				
					03:36:42	6300				
					04:06:42	900				
					04:21:42	900				
					04:21:42	2700				
					04:36:42	900				
					06:21:42	3600				
					06:36:42	3600				
					08:21:42	4500				

785

TELÉFONO	TIPO	NÚMERO A	NÚMERO B	FECHA	HORA	DURACIÓN SEGUNDOS	IMEI	COORDENADA	RADIOBASE	NOMBRE ASOCIADO
					08:36:42	2700				
					10:21:42	3600				
					10:36:42	5400				
					10:51:42	1800				
					12:51:42	2700				
					12:51:42	900				
					13:21:42	6300				
					13:51:42	5400				
					14:06:42	2700				
					14:36:42	3600				
					14:36:42	2700				
					14:51:42	1800				
					15:51:42	900				
					16:21:42	4500				
					16:21:42	3600				
					16:21:42	2700				
					16:36:42	2700				
					16:36:42	900				
					16:36:42	1800				
					17:27:31	0				
					18:21:42	1800				
					18:36:42	900				
					18:47:48	32				

TELÉFONO	TIPO	NÚMERO A	NÚMERO B	FECHA	HORA	DURACION SEGUNDOS	IMEI	COORDENADA	RADIOBASE	NOMBRE ASOCIADO
					18:51:42	233				
					18:55:36	4500				
					18:55:36	2700				
					19:10:36	900				
					20:10:36	10800				
					20:10:36	6300				
					20:55:36	4500				
					21:21:56	106				
					23:10:36	8100				
					23:10:36	1800				
					23:25:36	900				
					03:25:36	7200				
					05:25:36	7200				
					05:40:36	900				
					06:10:36	900				
					07:25:36	7200				
					07:25:36	3600				
					07:40:36	900				
					07:40:36	1800				
					08:25:36	1800				
					09:25:36	7200				
					09:55:36	3600				



787

TELÉFONO	TIPO	NÚMERO A	NÚMERO B	FECHA	HORA	DURACIÓN SEGUNDOS	IMEI	COORDENADA	RADIOBASE	NOMBRE ASOCIADO
					09:55:36	4500				
					11:25:36	3600				
					11:25:36	1800				
					11:25:36	2700				
					11:25:36	4500				
					12:40:36	2700				
					12:40:36	4500				
					12:40:36	3600				
					13:55:36	7200				
					13:55:36	3600				
					14:25:36	1800				
					14:33:19	40				
					15:55:36	3600				
					15:55:36	4500				
					15:55:36	900				
					17:25:36	4325				
					17:25:36	5225				
					18:10:36	1800				
					18:58:36	5400				
					18:58:36	3600				
					18:58:36	4500				
					20:28:36	5400				
					20:28:36	2700				

788

TELÉFONO	TIPO	NÚMERO A	NÚMERO B	FECHA	HORA	DURACIÓN SEGUNDOS	IMEI	COORDENADA	RADIOBASE	NOMBRE ASOCIADO
					21:58:36	6300				
					21:58:36	2700				
					23:28:36	900				
					23:43:36	6300				
					23:43:36	4500				
					00:13:36	1800				
					00:28:36	1800				
					01:28:36	6300				
					03:13:36	5400				
					04:43:36	9000				
					05:28:36	1800				
					07:13:36					
					07:43:36	1800				
					07:43:36	3600				
					07:43:36	5400				
					07:43:36	2700				
					09:13:36	3870				
					09:13:36	5423				
					09:13:36	5620				
					09:28:36	3600				
					09:43:36	900				
					10:49:07	2700				
					10:49:07	1800				

789

TELÉFONO	TIPO	NÚMERO A	NÚMERO B	FECHA	HORA	DURACIÓN SEGUNDOS	IMEI	COORDENADA	RADIOBASE	NOMBRE ASOCIADO
					10:49:07	6300				
					10:49:07	4500				
					11:34:07	900				
					12:34:07	3600				
					12:34:07	2700				
					13:34:07	4500				
					13:34:07	3600				
					13:34:07	1800				
					14:43:10	15				
					14:49:07	2326				
					15:29:32	21				
					15:30:37	1800				
					15:30:37	3600				
					15:30:37	3724				
					15:30:37	2700				
					15:32:36	182				
					15:45:37	900				
					16:48:37	4500				
					16:48:37	900				
					17:03:37	1800				
					17:03:37	3600				
					18:18:37	1800				
					19:03:37	1800				

790

TELÉFONO	TIPO	NÚMERO A	NÚMERO B	FECHA	HORA	DURACION SEGUNDOS	IMEI	COORDENADA	RADIOBASE	NOMBRE ASOCIADO
					19:03:37	900				
					19:33:37	2700				
					19:33:37	4500				
					19:33:37	3600				
					20:48:37	3600				
					21:03:37	5400				
					21:03:37	1800				
					21:03:37	4500				
					21:18:37	1800				
					21:18:37	2700				
					21:20:25	124				
					23:18:37	4500				
					23:18:37	3600				
					23:48:37	1800				
					00:03:37	900				
					00:48:37	900				
					01:03:37	900				
					01:22:25	4500				
					01:22:25	900				
					01:22:25	1800				
					01:37:25	2700				
					03:22:25	6300				
					03:22:25	5400				

8791

TELÉFONO	TIPO	NÚMERO A	NÚMERO B	FECHA	HORA	DURACIÓN SEGUNDOS	IMEI	COORDENADA	RADIOBASE	NOMBRE ASOCIADO
					04:22:25	900				
					04:52:25	5400				
					05:07:25	4500				
					05:37:25	7200				
					06:22:25	900				
					06:52:25	3600				
					08:37:25	900				
					08:52:25	900				
					13:01:04	2700				
					13:01:04	4500				
					<del>13:01:04</del>	23				
					14:16:04	4791				
					14:16:04	3891				
					14:16:04	4830				
					15:32:48	14				
					15:40:04	3600				
					16:25:04	2499				
					16:55:04	900				
					17:25:04	1599				
					17:52:39	4500				
					17:52:39	2700				
					19:07:39	7200				
					19:07:39	4500				

792

TELÉFONO	TIPO	NÚMERO A	NÚMERO B	FECHA	HORA	DURACIÓN SEGUNDOS	IMEI	COORDENADA	RADIOBASE	NOMBRE ASOCIADO
					19:37:39	3600				
					21:07:39	4500				
					21:07:39	900				
					21:07:39	5400				
					21:07:39	3600				
					21:22:39	2700				
					22:37:39	6300				
					22:37:39	900				
					00:22:39	6300				
					00:37:24	422				
					09:37:39	900				
					01:01:02	81				
					02:07:39	9000				
					03:22:39	1800				
					04:37:39	900				
					04:37:39	5400				
					06:07:39	1800				
					06:07:39	5400				
					06:22:39	900				
					07:37:39	5400				
					09:07:39	7200				
					09:07:39	9000				
					10:07:39	2700				

TELÉFONO	TIPO	NÚMERO A	NÚMERO B	FECHA	HORA	DURACIÓN SEGUNDOS	IMEI	COORDENADA	RADIOBASE	NOMBRE ASOCIADO
					10:52:39	1800				
					11:37:39	3600				
					11:37:39	900				
					11:37:39	5400				
					13:07:39	5400				
					13:07:39	2700				
					13:18:07	0				
					13:52:39	900				
					14:22:39	900				
					14:37:39	5400				
					14:37:39	3600				
					14:52:39	3600				
					16:07:39	2700				
					16:07:39	5400				
					16:37:39	2700				
					17:37:39	5400				
					17:37:39	2700				
					17:52:39	1800				
					19:07:39	5400				
					19:07:39	1800				
					19:22:39	1800				
					20:37:39	5400				
					20:52:39	1800				

794

TELÉFONO	TIPO	NÚMERO A	NÚMERO B	FECHA	HORA	DURACIÓN SEGUNDOS	IMEI	COORDENADA	RADIOBASE	NOMBRE ASOCIADO
					21:22:39	1800				
					21:52:39	900				
					22:07:39	5400				
					22:37:39	1800				
					23:37:39	5400				
					01:07:39	5400				
					01:52:39	900				
					02:37:39	7200				
					03:22:39	1800				
					04:37:39	7200				
					05:22:39	1800				
					05:52:39	900				
					06:37:39	3600				
					06:37:39	5400				
					06:52:39	3600				
					06:52:39	2700				
					08:07:39	9000				
					09:22:39	2700				
					10:22:39	900				
					10:37:39	4500				
					10:37:39	8100				
					11:37:39	1800				
					11:47:25	4				



597

TELÉFONO	TIPO	NÚMERO A	NÚMERO B	FECHA	HORA	DURACIÓN SEGUNDOS	IMEI	COORDENADA	RADIOBASE	NOMBRE ASOCIADO
					12:52:39	4500				
					12:52:39	3600				
					14:07:39	6300				
					14:22:39	2700				
					14:22:39	5400				
					14:22:39	900				
					15:52:39	1800				
					15:52:39	4500				
					15:52:39	2700				
					17:07:39	5400				
					17:22:39	2700				
					17:22:39	3600				
					18:37:39	5400				
					18:37:39	1800				
					18:37:39	3600				
					20:07:39	9000				
					20:37:39	1800				
					20:37:39	900				
					22:37:39	2700				
					22:37:39	8100				
					22:52:39	900				
					00:52:39	6300				
					02:07:39	900				

TELÉFONO	TIPO	NÚMERO A	NÚMERO B	FECHA	HORA	DURACIÓN SEGUNDOS	IMEI	COORDENADA	RADIOBASE	NOMBRE ASOCIADO
					02:37:39	3600				
					02:37:39	5400				
					04:07:39	5400				
					04:07:39	4500				
					04:07:39	900				
					05:37:39	5400				
					05:37:39	2700				
					06:07:39	900				
					07:07:39	5400				
					07:22:39	2700				
					07:22:39	3600				
					08:37:39	2700				
					08:37:39	5400				
					09:07:39	900				
					10:07:39	4500				
					10:07:39	2700				
					10:22:39	3600				
					11:22:39	5400				
					11:37:39	1800				
					12:52:39	4500				
					12:52:39	2700				
					13:22:39	900				
					14:07:39	6300				

797

TELÉFONO	TIPO	NÚMERO A	NÚMERO B	FECHA	HORA	DURACIÓN SEGUNDOS	IMEI	COORDENADA	RADIOBASE	NOMBRE ASOCIADO
					14:37:39	3600				
					14:57:14	80				
					15:52:39	4500				
					15:52:39	5400				
					16:07:39	3600				
					17:07:39	900				
					17:22:39	4468				
					17:22:39	4470				
					17:22:39	4644				
					17:52:39	2798				
					18:41:03	719				
					18:41:03	228				
					18:53:23	137				
					18:55:42	137				
					18:55:42	137				
					19:08:42	275				
					19:15:03	2700				
					19:15:03	900				
					19:45:03	2700				
					19:45:03	3600				
					20:45:03	9000				
					21:15:03	2700				
					21:45:03	7200				

798

TELÉFONO	TIPO	NÚMERO A	NÚMERO B	FECHA	HORA	DURACIÓN SEGUNDOS	IMEI	COORDENADA	RADIOBASE	NOMBRE ASOCIADO
					21:45:03	900				
					22:15:03	1800				
					00:15:03	4500				
					01:00:03	2700				
					01:45:03	3600				
					03:00:03	2631				
					04:02:05	900				
					04:02:05	2700				
					04:17:05	8100				
					05:02:05	1800				
					07:02:05	3535				
					07:02:05	5335				
					07:17:05	3535				
					07:17:05	900				
					07:47:05	2263				
					07:47:05	1800				
					08:17:05	1757				
					08:32:05	1363				
					09:10:21	50				
					09:20:08	2327				
					09:35:08	1131				
					09:45:31	3527				
					09:45:31	2846				

799

TELÉFONO	TIPO	NÚMERO A	NÚMERO B	FECHA	HORA	DURACIÓN SEGUNDOS	IMEI	COORDENADA	RADIOBASE	NOMBRE ASOCIADO
					09:45:31	2655				
					09:45:31	2846				
					09:45:31	2655				
					09:45:31	3527				
					10:58:19	1800				
					10:58:19	900				
					11:28:19	661				
					11:39:41	847				
					11:39:41	940				
					11:55:52	51				
					11:55:52	62				
					11:55:52	142				
					11:55:52	256				
					11:56:43	505				
					12:00:57	426				
					12:00:57	32				
					12:09:05	1436				
					12:09:05	1800				
					12:09:05	2336				
					15:23:46	17				
					15:24:23	3				

300

TELÉFONO	TIPO	NÚMERO A	NÚMERO B	FECHA	HORA	DURACIÓN SEGUNDOS	IMEI	COORDENADA	RADIOBASE	NOMBRE ASOCIADO
					15:55:03	318				
					16:00:45	407				
					12:24:55	99				
					13:36:56	32				
					14:54:05	35				
					15:24:00	0				
					15:29:35	0				
					15:30:00	0				
					15:31:09	0				
					16:09:30	0				
					17:08:54	0				
					17:08:56	0				
					18:54:27	1				
					22:58:40	10				
					22:59:06	143				
					23:06:57	350				
					23:13:27	29				

801

TELÉFONO	TIPO	NÚMERO A	NÚMERO B	FECHA	HORA	DURACIÓN SEGUNDOS	IMEI	COORDENADA	RADIOBASE	NOMBRE ASOCIADO
					23:15:04	58				
					23:16:14	160				
					02:06:32	120				
					02:03:52	973				
					02:20:48	1051				
					02:38:22	163				
					08:12:33	0				
					08:14:27	0				
					10:40:28	47				
					12:07:36	369				
					12:13:23	26				
					12:15:00	26				
					12:15:00	90				
					12:26:43	2848				
					12:26:43	2976				
					12:26:43	3018				
					13:17:01	2146				
					13:17:01	2119				
					13:53:20	900				

802

TELÉFONO	TIPO	NÚMERO A	NÚMERO B	FECHA	HORA	DURACIÓN SEGUNDOS	IMEI	COORDENADA	RADIOBASE	NOMBRE ASOCIADO
					14:08:20	73				
					14:09:36	3506				
					14:09:36	3492				
					14:36:25	56				
					15:08:02	4500				
					15:08:02	3600				
					15:23:02	1800				
					16:23:02	5400				
					16:38:02	4500				
					16:38:02	900				
					16:38:02	2700				
					17:33:02	150				
					17:57:11	59				
					17:59:01	21				
					17:59:22	31				
					18:27:52	34				
					18:35:07	66				
					18:35:07	66				
					18:36:29	163				
					18:36:29	100				
					18:51:21	87				
					19:05:25	44				
					19:14:06	43				



TELÉFONO	TIPO	NÚMERO A	NÚMERO B	FECHA	HORA	DURACIÓN SEGUNDOS	IMEI	COORDENADA	RADIOBASE	NOMBRE ASOCIADO
					19:15:45	36				
					19:23:25	2739				
					19:23:25	939				
					19:58:15	50				
					20:09:04	2881				
					20:09:04	2906				
					20:15:59	900				
					20:15:59	1800				
					20:15:59	2491				
					20:58:51	3400				
					20:58:51	5097				
					20:58:51	1919				
					20:58:51	4915				
					22:26:19	10768				
					22:26:19	10797				
					23:56:19	900				
					01:30:35	900				
					01:30:35	3600				
					01:30:35	2700				
					02:00:35	900				
					02:00:35	1800				
					03:01:13	6300				
					03:46:13	4500				

TELÉFONO	TIPO	NÚMERO A	NÚMERO B	FECHA	HORA	DURACIÓN SEGUNDOS	IMEI	COORDENADA	RADIOBASE	NOMBRE ASOCIADO
					04:01:13	900				
					04:16:13	900				
					06:01:13	2700				
					06:01:13	8100				
					06:31:13	900				
					06:31:13	2700				
					07:01:13	3600				
					07:01:13	2700				
					07:16:13	1800				
					09:01:13	2700				
					09:01:13	5400				
					09:31:13	1800				
					10:31:13	900				
					10:46:13	900				
					11:01:13	3952				
					11:13:00	114				
					11:24:06	4597				
					11:24:18	1679				
					11:37:17	4585				
					11:38:42	3600				
					13:08:42	6602				
					13:38:42	2096				
					13:38:42	2160				

805

TELÉFONO	TIPO	NÚMERO A	NÚMERO B	FECHA	HORA	DURACIÓN SEGUNDOS	IMEI	COORDENADA	RADIOBASE	NOMBRE ASOCIADO
					13:58:38	4500				
					14:02:01	0				
					14:18:38	3002				
					15:34:34	288				
					15:49:44	5303				
					15:49:44	6203				
					15:51:43	38				
					16:00:02	39				
					16:01:34	1663				
					16:04:44	900				
					16:30:57	774				
					16:45:22	0				
					16:45:57	0				
					16:53:56	0				
					16:54:25	0				
					16:58:14	0				
					17:04:44	900				
					17:04:44	915				
					17:48:22	900				
					13:30:13	0				
					13:30:16	0				
					18:24:56	1816				
					18:24:56	3616				

806

TELÉFONO	TIPO	NÚMERO A	NÚMERO B	FECHA	HORA	DURACION SEGUNDOS	IMEI	COORDENADA	RADIOBASE	NOMBRE ASOCIADO
					18:25:12	3600				
					19:25:12	5400				
					19:25:12	4500				
					20:25:12	900				
					20:55:12	2595				
					20:55:12	5912				
					20:55:12	5947				
					20:55:12	5924				
					10:49:27	94				
					13:05:43	97				
					13:09:45	0				
					15:44:30	36				
					16:29:39	62				
					18:52:58	20				
					18:53:07	11				
					18:53:40	122				
					18:53:40	268				
					18:53:40	327				
					19:04:02	168				
					19:04:02	28				
					20:17:04	454				
					20:17:04	501				
					20:22:48	76				

TELÉFONO	TIPO	NÚMERO A	NÚMERO B	FECHA	HORA	DURACIÓN SEGUNDOS	IMEI	COORDENADA	RADIOBASE	NOMBRE ASOCIADO
					20:27:53	644				
					20:27:53	682				
					<del>20:27:40</del>	429				
					20:32:40	480				
					20:35:37	341				
					21:12:02	409				
					21:12:02	74				
					21:13:16	84				
					21:13:16	97				
					21:14:40	335				
					21:21:18	350				
					21:21:18	362				
					21:21:18	258				
					21:27:20	361				
					21:27:20	171				
					21:30:55	190				
					21:35:57	930				
					21:35:57	1002				
					21:35:57	30				
					21:54:05	234				
					21:54:05	310				
					23:44:06	2781				
					23:44:06	993				

TELÉFONO	TIPO	NÚMERO A	NÚMERO B	FECHA	HORA	DURACIÓN SEGUNDOS	IMEI	COORDENADA	RADIOBASE	NOMBRE ASOCIADO
					00:31:17	67				
					00:31:17	11				
					00:31:28	56				
					00:33:38	2700				
					00:33:38	900				
					00:48:38	5141				
					00:48:38	1541				
					01:03:38	641				
					01:14:19	900				
					02:48:03	1800				
					02:48:03	3600				
					02:48:03	900				
					03:33:03	2700				
					03:33:03	900				
					04:18:03	3797				
					04:18:03	3600				
					05:18:03	2700				
					06:03:03	900				
					06:21:20	1538				
					06:36:20	638				
					06:51:38	900				
					06:51:38	2700				
					06:51:38	1800				

809

TELÉFONO	TIPO	NÚMERO A	NÚMERO B	FECHA	HORA	DURACIÓN SEGUNDOS	IMEI	COORDENADA	RADIOBASE	NOMBRE ASOCIADO
					07:06:38	1800				
					07:06:38	3600				
					07:06:38	1800				
					08:36:38	2700				
					08:36:38	2805				
					08:51:38	900				
					09:21:38	607				
					09:31:45	105				
					09:33:55	89				
					09:33:55	157				
					09:38:36	13				
					10:29:22	35				
					10:32:43	171				
					10:38:12	63				
					10:38:24	51				
					10:40:02	973				
					10:41:28	574				
					10:57:02	3672				
					11:18:53	5				
					11:58:14	1800				
					11:58:14	2700				
					12:43:14	2787				

TELÉFONO	TIPO	NÚMERO A	NÚMERO B	FECHA	HORA	DURACION SEGUNDOS	IMEI	COORDENADA	RADIOBASE	NOMBRE ASOCIADO
					12:58:14	1887				
					12:58:14	1800				
					13:13:14	900				
					13:30:45	1590				
					13:30:58	1014				
					14:01:11	1480				
					14:01:11	325				
					14:01:11	853				
					14:18:53	115				
					16:15:39	129				
					16:18:08	0				
					16:18:33	67				
					16:57:06	0				
					16:57:41	125				
					17:12:56	0				
					17:17:22	0				
					17:27:17	0				
					17:27:22	0				
					17:27:26	0				
					19:11:36	135				
					19:16:06	1780				
					19:16:06	1790				
					19:59:12	247				



TELÉFONO	TIPO	NÚMERO A	NÚMERO B	FECHA	HORA	DURACIÓN SEGUNDOS	IMEI	COORDENADA	RADIOBASE	NOMBRE ASOCIADO
					19:59:12	37				
					19:59:12	257				
					20:09:45	134				
					20:09:45	77				
					20:10:12	58				
					20:11:05	834				
					20:37:16	17				
					20:47:13	66				
					20:47:13	67				
					21:22:43	1851				
					21:22:43	2033				
					21:22:43	794				
					09:46:06	4500				
					09:46:06	3600				
					09:46:06	2700				
					10:46:06	900				
					11:01:06	1293				
					11:39:04	3369				
					11:39:04	3381				
					11:39:04	2469				
					11:54:04	1800				
					12:24:04	900				
					13:50:09	4500				

812

TELÉFONO	TIPO	NÚMERO A	NÚMERO B	FECHA	HORA	DURACIÓN SEGUNDOS	IMEI	COORDENADA	RADIOBASE	NOMBRE ASOCIADO
					13:50:09	3600				
					14:14:08	233				
					15:05:09	2465				
					15:05:09	1800				
					15:46:18	3238				
					15:46:18	2338				
					15:46:18	900				
					16:56:06	11				
					17:24:39	1800				
					17:24:39	900				
					17:54:39	755				
					19:25:04	964				
					19:25:04	64				
					19:26:08	900				
					19:56:08	900				
					20:11:08	555				
					20:22:34	805				
					20:48:05	476				
					20:48:05	512				
					22:17:58	905				
					22:17:58	843				
					22:18:13	426				
					22:18:13	828				

TELÉFONO	TIPO	NÚMERO A	NÚMERO B	FECHA	HORA	DURACIÓN SEGUNDOS	IMEI	COORDENADA	RADIOBASE	NOMBRE ASOCIADO
					22:35:06	2700				
					22:35:06	2406				
					22:35:06	6006				
					00:15:15	4511				
					00:15:15	7200				
					00:15:15	1811				
					00:15:15	9911				
					02:30:35	900				
					03:00:35	884				
					14:10:59	141				
					16:59:47	22				
					20:06:44	0				
					20:34:57	1821				
					20:34:57	2542				
					20:35:18	2521				
					20:50:18	900				
					22:04:50	505				
					22:04:50	707				
					22:04:50	338				
					22:04:50	545				
					22:32:44	22				
					22:32:44	32				
					08:23:07	1838				

TELÉFONO	TIPO	NÚMERO A	NÚMERO B	FECHA	HORA	DURACIÓN SEGUNDOS	IMEI	COORDENADA	RADIOBASE	NOMBRE ASOCIADO
					08:23:07	12				
					08:23:19	1826				
					08:23:45	1808				
					15:22:58	6				
					11:55:37	15				
					11:56:37	27				
					12:17:35	23				
					12:17:35	37				
					12:36:02	66				
					12:36:02	82				
					12:37:11	26				
					12:38:07	699				
					15:06:15	0				
					16:50:28	42				
					16:50:28	53				
					16:51:10	353				
					18:01:45	32				
					18:01:45	78				
					18:20:25	144				
					18:20:40	129				
					18:24:11	205				
					18:24:11	139				
					18:25:05	75				

815

TELÉFONO	TIPO	NÚMERO A	NÚMERO B	FECHA	HORA	DURACIÓN SEGUNDOS	IMEI	COORDENADA	RADIOBASE	NOMBRE ASOCIADO
					18:58:29	22				
					18:58:51	238				
					19:14:02	354				
					19:14:02	40				
					19:32:44	4				
					19:37:46	8				
					20:21:41	20				
					20:21:31	398				
					20:23:56	235				
					20:29:41	494				
					20:29:41	650				
					20:29:55	0				
					13:12:03	4				
					16:51:51	2				
					18:17:01	0				
					18:25:24	4500				
					18:25:24	2700				
					18:25:24	5144				
					19:09:16	16				
					19:22:42	619				
					19:53:54	54				
					19:54:48	167				
					19:58:25	429				

TELÉFONO	TIPO	NÚMERO A	NÚMERO B	FECHA	HORA	DURACIÓN SEGUNDOS	IMEI	COORDENADA	RADIOBASE	NOMBRE ASOCIADO
					19:58:51	403				
					19:59:44	0				
					20:06:38	47				
					07:08:49	1198				
					07:30:33	900				
					07:45:33	96				
					07:47:19	188				
					07:50:31	900				
					07:50:31	2700				
					08:50:31	597				
					09:04:41	384				
					09:26:32	1508				
					09:41:32	900				
					10:10:08	4500				
					11:25:08	3069				
					11:25:08	900				
					12:30:47	316				
					12:39:07	1006				
					12:57:04	727				
					13:10:02	13				
					13:11:04	26				
					15:06:02	1102				
					15:16:08	11				

817

TELÉFONO	TIPO	NÚMERO A	NÚMERO B	FECHA	HORA	DURACIÓN SEGUNDOS	IMEI	COORDENADA	RADIOBASE	NOMBRE ASOCIADO
					15:21:02	900				
					15:23:29	126				
					15:48:13	3600				
					16:18:13	900				
					16:26:00	53				
					17:20:02	355				
					17:50:18	44				
					17:51:45	900				
					17:57:54	92				
					18:14:02	900				
					19:26:21	900				
					19:41:21	1696				
					07:09:24	900				
					07:09:24	5400				
					08:39:50	1800				
					09:10:57	430				
					09:18:11	359				
					09:24:26	20				
					09:24:46	56				
					09:26:50	63				
					09:28:37	900				
					09:46:47	3019				
					10:07:00	172				

TELÉFONO	TIPO	NÚMERO A	NÚMERO B	FECHA	HORA	DURACIÓN SEGUNDOS	IMEI	COORDENADA	RADIOBASE	NOMBRE ASOCIADO
					10:07:06	2700				
					10:22:06	1800				
					10:37:06	4500				
					11:13:36	104				
					11:52:06	900				
					12:07:06	566				
					12:48:34	435				
					12:56:25	523				
					13:07:06	916				
					13:07:22	900				
					13:22:22	1222				
					13:43:04	2503				
					13:43:04	1382				
					14:18:11	100				
					15:08:51	104				
					15:10:12	18				
					16:04:26	31				
					16:04:57	49				
					16:06:06	13				
					16:06:19	598				
					16:30:19	1280				
					16:54:02	402				
					17:01:06	103				



TELÉFONO	TIPO	NÚMERO A	NÚMERO B	FECHA	HORA	DURACIÓN SEGUNDOS	IMEI	COORDENADA	RADIOBASE	NOMBRE ASOCIADO
					17:05:18	167				
					17:08:58	601				
					17:50:34	2500				
					18:02:14	1800				
					19:02:14	1153				
					19:17:14	900				
					19:32:14	253				
					19:37:07	1237				
					19:42:29	0				
					19:42:32	0				
					19:42:46	0				
					19:42:47	0				
					19:43:14	0				
					19:43:15	0				
					19:43:20	0				
					19:43:21	0				
					19:43:29	0				
					19:43:30	0				
					19:43:59	232				
					19:46:40	0				
					19:47:52	0				
					19:48:34	1				
					07:01:47	191				

820

TELÉFONO	TIPO	NÚMERO A	NÚMERO B	FECHA	HORA	DURACIÓN SEGUNDOS	IMEI	COORDENADA	RADIOBASE	NOMBRE ASOCIADO
					07:03:01	117				
					07:05:20	706				
					07:18:12	919				
					07:48:31	229				
					20:18:50	0				
					20:19:08	0				
					20:23:53	90				
					20:24:08	75				
					20:26:27	1168				
					20:26:27	900				
					20:45:55	1190				
					20:51:29	856				
					10:45:30	1				
					10:51:12	273				
					13:30:59	0				
					13:31:07	0				
					13:46:37	237				
					14:32:26	0				
					10:20:55	106				
					19:07:45	4				
					19:08:09	96				
					21:39:09	26				
					21:39:52	38				

821

TELÉFONO	TIPO	NÚMERO A	NÚMERO B	FECHA	HORA	DURACIÓN SEGUNDOS	IMEI	COORDENADA	RADIOBASE	NOMBRE ASOCIADO
					07:06:05	121				
					10:24:05	0				
					10:24:08	0				
					11:38:49	154				
					11:47:47	0				
					12:45:25	0				
					12:45:29	0				
					15:41:21	222				
					17:00:45	40				
					17:41:18	86				
					19:19:04	35				
					19:20:05	72				
					19:20:05	972				
					19:34:36	17				
					19:36:17	3841				
					19:36:17	1800				
					19:36:17	3829				
					20:18:59	722				
					20:33:10	407				
					20:53:08	121				
					20:53:08	179				
					20:58:03	711				
					20:58:03	452				

822

TELÉFONO	TIPO	NÚMERO A	NÚMERO B	FECHA	HORA	DURACIÓN SEGUNDOS	IMEI	COORDENADA	RADIOBASE	NOMBRE ASOCIADO
					20:58:03	763				
					21:05:35	518				
					21:25:03	258				
					21:25:03	325				
					21:25:03	269				
					21:43:20	3600				
					21:43:20	2700				
					21:43:20	1800				
					21:43:20	10800				
					22:28:20	900				
					22:28:20	2700				
					01:28:20	2700				
					01:28:20	900				
					01:58:20	1709				
					06:44:24	72				
					06:44:24	22				
					17:49:41	102				
					19:22:54	1				
					19:23:14	31				
					19:34:57	351				
					19:40:48	746				
					20:31:23	1922				
					20:31:23	122				

023

TELÉFONO	TIPO	NÚMERO A	NÚMERO B	FECHA	HORA	DURACION SEGUNDOS	IMEI	COORDENADA	RADIOBASE	NOMBRE ASOCIADO
					20:31:23	1022				
					20:48:25	4500				
					20:48:25	3600				
					20:48:25	1800				
					21:33:25	3600				
					21:33:25	2700				
					21:48:25	1800				
					23:03:25	7200				
					00:18:25	3600				
					00:33:25	900				
					02:18:25	1800				
					02:33:25	4500				
					03:33:25	900				
					03:48:25	7572				
					04:33:25	1537				
					05:48:25	1800				
					05:48:25	2410				
					06:03:25	637				
					06:03:25	1272				
					06:24:50	900				
					06:39:50	1510				
					07:05:16	2039				
					07:09:15	1800				

TELÉFONO	TIPO	NÚMERO A	NÚMERO B	FECHA	HORA	DURACIÓN SEGUNDOS	IMEI	COORDENADA	RADIOBASE	NOMBRE ASOCIADO
					07:39:15	1800				
					07:44:24	0				
					07:54:15	3600				
					07:54:15	2700				
					09:09:15	900				
					09:24:15	2524				
					09:24:15	900				
					11:10:14	50				
					13:55:04	39				
					14:12:05	39				
					15:42:42	3693				
					15:42:42	4593				
					15:42:42	993				
					16:59:15	8389				
					16:59:15	6589				
					17:05:32	90				
					17:59:15	1800				
					18:47:50	807				
					20:06:36	710				
					20:06:36	1600				
					20:06:47	1589				
					20:18:26	1182				
					20:21:42	986				

829

TELÉFONO	TIPO	NÚMERO A	NÚMERO B	FECHA	HORA	DURACIÓN SEGUNDOS	IMEI	COORDENADA	RADIOBASE	NOMBRE ASOCIADO
					20:23:44	900				
					20:53:56	735				
					20:53:56	795				
					20:53:56	332				
					20:59:28	416				
					21:01:58	145				
					21:14:25	1679				
					21:14:25	1668				
					21:14:56	1637				
					22:45:12	900				
					22:45:12	3600				
					23:00:12	7611				
					23:22:03	900				
					23:22:03	7200				
					01:52:03	6300				
					02:22:03	2229				
					02:59:12	900				
					03:59:12	900				
					03:59:12	1800				
					04:44:12	5400				
					04:44:12	900				
					05:29:12	2484				
					05:29:12	2656				

TELÉFONO	TIPO	NÚMERO A	NÚMERO B	FECHA	HORA	DURACIÓN SEGUNDOS	IMEI	COORDENADA	RADIOBASE	NOMBRE ASOCIADO
					05:59:12	900				
					06:52:06	382				
					06:58:56	1402				
					06:58:56	1536				
					07:16:06	986				
					07:26:06	2786				
					07:30:11	3600				
					07:44:11	1800				
					07:44:11	2700				
					07:44:11	900				
					08:59:11	1800				
					09:44:11	1357				
					09:56:00	661				
					10:06:48	13				
					10:07:01	11				
					10:07:39	900				
					10:27:02	56				
					10:27:58	76				
					11:28:11	97				
					12:54:11	55				
					12:54:11	76				
					12:55:27	36				
					13:48:16	45				



TELÉFONO	TIPO	NÚMERO A	NÚMERO B	FECHA	HORA	DURACIÓN SEGUNDOS	IMEI	COORDENADA	RADIOBASE	NOMBRE ASOCIADO
					13:48:27	73				
					13:50:21	313				
					13:57:11	2957				
					13:57:11	946				
					13:57:57	2390				
					14:21:47	1421				
					14:25:58	541				
					14:55:42	390				
					14:55:42	433				
					15:04:05	3658				
					15:20:03	1800				
					15:23:05	7				
					15:59:09	19				
					16:05:03	1714				
					16:45:19	32				
					19:49:03	2626				
					19:49:03	1726				
					19:50:50	3460				
					20:49:16	2661				
					20:49:16	861				
					21:34:02	1166				
					21:59:10	550				
					22:28:02	278				

828

TELÉFONO	TIPO	NÚMERO A	NÚMERO B	FECHA	HORA	DURACIÓN SEGUNDOS	IMEI	COORDENADA	RADIOBASE	NOMBRE ASOCIADO
					22:33:46	210				
					22:33:46	534				
					22:44:02	3600				
					22:44:02	2700				
					22:44:02	900				
					22:44:02	9000				
					23:14:02	1800				
					23:14:02	900				
					01:44:02	7200				
					01:59:02	4500				
					02:29:02	1800				
					02:59:02	900				
					04:59:02	3986				
					05:14:02	1800				
					05:59:02	386				
					06:05:28	900				
					06:20:28	900				
					06:41:02	1863				
					06:41:02	4563				
					06:41:02	2763				
					06:58:22	900				
					07:13:22	2700				
					08:43:22	3464				

829

TELÉFONO	TIPO	NÚMERO A	NÚMERO B	FECHA	HORA	DURACIÓN SEGUNDOS	IMEI	COORDENADA	RADIOBASE	NOMBRE ASOCIADO
					09:13:22	900				
					15:47:31	9				
					16:17:35	49				
					19:16:52	35				
					20:54:40	144				
					17:48:39	5				
					17:51:01	79				
					20:30:10	60				
					20:30:10	156				
					20:30:10	122				
					06:16:14	122				
					06:16:14	32				
					11:47:46	156				
					12:38:53	51				
					16:42:44	7				
					16:43:08	168				
					18:18:56	26				
					21:18:59	203				
					21:59:14	2				
					22:03:11	36				
					22:03:11	120				
					06:24:48	28				
					06:25:16	23				

TELÉFONO	TIPO	NÚMERO A	NÚMERO B	FECHA	HORA	DURACION SEGUNDOS	IMEI	COORDENADA	RADIOBASE	NOMBRE ASOCIADO
					06:25:59	2791				
					06:25:59	2700				
					06:42:30	4834				
					06:49:58	3600				
					06:49:58	4500				
					07:49:58	900				
					08:19:58	3589				
					08:19:58	3715				
					09:19:47	929				
					09:20:16	900				
					09:52:37	239				
					09:56:36	47				
					10:49:03	368				
					10:49:03	37				
					11:45:07	295				
					11:45:07	1005				
					11:52:48	73				
					11:52:48	73				
					12:23:23	3195				
					12:23:23	2282				
					12:23:23	2901				
					12:23:23	2944				
					12:50:49	0				

831

TELÉFONO	TIPO	NÚMERO A	NÚMERO B	FECHA	HORA	DURACIÓN SEGUNDOS	IMEI	COORDENADA	RADIOBASE	NOMBRE ASOCIADO
					12:54:07	16				
					12:56:14	475				
					13:24:48	3610				
					13:24:48	10				
					13:24:48	5436				
					13:24:58	4536				
					13:28:34	3600				
					14:35:19	22				
					14:40:34	2700				
					14:44:22	1276				
					15:06:30	509				
					15:10:34	2163				
					15:10:34	2186				
					15:38:48	546				
					16:10:34	2228				
					16:10:34	2246				
					16:54:26	2553				
					16:54:26	1800				
					09:41:51	191				
					09:52:37	266				
					12:27:40	60				
					13:19:02	2700				
					13:34:02	3125				

832

TELÉFONO	TIPO	NÚMERO A	NÚMERO B	FECHA	HORA	DURACIÓN SEGUNDOS	IMEI	COORDENADA	RADIOBASE	NOMBRE ASOCIADO
					13:49:02	2225				
					14:58:05	2483				
					17:51:20	53				
					19:19:06	3634				
					19:19:06	3898				
					19:19:06	1834				
					20:27:07	251				
					20:27:23	73				
					20:27:51	396				
					20:27:51	235				
					20:31:46	45				
					20:36:18	5719				
					20:36:18	7058				
					20:36:18	6300				
					20:36:18	5048				
					21:36:39	151				
					21:39:27	404				
					22:35:45	13480				
					22:35:45	4480				
					23:20:25	900				
					00:20:25	900				
					02:20:25	6300				
					04:05:25	7200				

833

TELÉFONO	TIPO	NÚMERO A	NÚMERO B	FECHA	HORA	DURACIÓN SEGUNDOS	IMEI	COORDENADA	RADIOBASE	NOMBRE ASOCIADO
					04:20:25	900				
					04:35:25	900				
					06:05:25	1273				
					06:05:25	2173				
					06:35:25	373				
					07:21:53	2736				
					07:21:53	1004				
					07:24:55	67				
					08:07:55	1800				
					08:07:55	900				
					08:07:55	1632				
					08:07:55	2532				
					08:35:07	2700				
					08:35:07	1800				
					08:35:07	900				
					09:38:03	1965				
					09:38:03	1787				
					09:38:03	1757				
					10:12:29	391				
					10:12:29	222				
					10:12:29	101				
					10:19:37	393				
					10:19:37	259				

TELÉFONO	TIPO	NÚMERO A	NÚMERO B	FECHA	HORA	DURACIÓN SEGUNDOS	IMEI	COORDENADA	RADIOBASE	NOMBRE ASOCIADO
					10:19:37	330				
					10:19:37	434				
					10:20:33	230				
					10:21:14	174				
					10:21:04	231				
					10:31:04	387				
					10:31:04	756				
					10:31:04	368				
					10:33:01	1123				
					10:33:01	1493				
					10:33:01	1036				
					10:35:10	1200				
					11:10:50	2331				
					11:10:50	3231				
					11:19:41	1800				
					11:19:41	2700				
					12:11:37	17				
					12:13:22	268				
					12:49:41	900				
					12:49:41	2700				
					13:04:41	900				
					13:04:41	3600				
					13:19:41	1800				



835

TELÉFONO	TIPO	NÚMERO A	NÚMERO B	FECHA	HORA	DURACIÓN SEGUNDOS	IMEI	COORDENADA	RADIOBASE	NOMBRE ASOCIADO
					14:19:41	2700				
					14:49:41	4500				
					14:49:41	5400				
					15:19:41	900				
					15:19:41	900				
					17:04:41	1008				
					17:04:41	900				
					17:04:41	900				
					17:04:41	1008				
					17:21:55	1359				
					17:21:55	1238				
					17:47:13	469				
					18:24:05	45				
					18:28:57	147				
					20:22:35	1053				
					20:40:10	7200				
					22:40:10	13500				
					23:25:10	900				
					02:25:10	6300				
					03:25:10	900				
					04:10:10	5400				
					05:40:10	1800				
					06:16:02	272				

TELÉFONO	TIPO	NÚMERO A	NÚMERO B	FECHA	HORA	DURACIÓN SEGUNDOS	IMEI	COORDENADA	RADIOBASE	NOMBRE ASOCIADO
					07:30:15	0				
					09:51:09	106				
					12:01:09	5				
					12:07:03	7				
					12:09:44	19				
					12:09:55	7				
					12:10:11	301				
					13:58:27	24				
					14:04:08	143				
					19:13:10	24				
					07:23:50	0				
					11:21:06	108				
					13:06:38	170				
					13:21:21	19				
					14:13:12	96				
					14:59:30	128				
					18:02:22	23				
					07:10:28	2775				
					07:11:43	4500				
					07:26:43	1800				
					08:56:43	5787				
					08:56:43	5608				
					10:33:10	2738				

87637

TELÉFONO	TIPO	NÚMERO A	NÚMERO B	FECHA	HORA	DURACIÓN SEGUNDOS	IMEI	COORDENADA	RADIOBASE	NOMBRE ASOCIADO
					10:33:48	2700				
					11:18:48	4500				
					11:18:48	3600				
					12:48:48	900				
					13:03:48	95				
					14:00:24	170				
					17:26:25	409				
					17:26:25	429				
					17:26:25	282				
					17:26:58	127				
					17:33:57	509				
					19:18:21	1925				
					19:25:21	6				
					19:25:46					
					19:50:26	900				
					20:27:40	431				
					20:27:40	115				
					20:34:55	338				
					22:26:06	8228				
					22:26:06	5171				
					22:26:06	2201				
					22:26:32	8504				
					00:48:16	8100				

838

TELÉFONO	TIPO	NÚMERO A	NÚMERO B	FECHA	HORA	DURACION SEGUNDOS	IMEI	COORDENADA	RADIOBASE	NOMBRE ASOCIADO
					00:48:16	5400				
					01:33:16	1800				
					03:03:16	11277				
					05:33:16	5400				
					05:33:16	900				
					06:14:02	514				
					06:14:02	1690				
					06:14:02	1442				
					06:14:16	1694				
					12:57:13	74				
					14:49:16	82				
					14:58:29	31				
					15:00:30	66				
					17:08:02	98				
					19:53:04	37				
					19:53:04	310				
					19:58:40	42				
					19:58:40	262				
					20:03:17	439				
					20:04:13	206				
					20:37:22	32				
					20:37:30	24				
					20:37:54	1392				

TELÉFONO	TIPO	NÚMERO A	NÚMERO B	FECHA	HORA	DURACIÓN SEGUNDOS	IMEI	COORDENADA	RADIOBASE	NOMBRE ASOCIADO
					20:38:17	1369				
					20:38:17	900				
					21:02:45	675				
					21:04:38	1616				
					21:04:38	1592				
					21:41:53	423				
					21:41:53	51				
					21:41:53	547				
					21:42:44	402				
					21:49:09	144				
					21:51:33	245				
					21:58:08	231				
					21:58:08	365				
					21:58:08	409				
					22:05:17	1160				
					22:05:17	1720				
					22:35:19	3108				
					22:35:19	2601				
					22:35:19	3858				
					23:39:48	4500				
					23:39:48	900				
					23:39:48	7200				
					01:41:20	8028				

840

TELÉFONO	TIPO	NÚMERO A	NÚMERO B	FECHA	HORA	DURACIÓN SEGUNDOS	IMEI	COORDENADA	RADIOBASE	NOMBRE ASOCIADO
					01:41:20	7128				
					01:56:20	2700				
					03:11:20	2628				
					03:52:29	809				
					03:55:26	645				
					04:07:03	923				
					04:07:03	2723				
					04:07:03	1823				
					04:07:26	4255				
					04:07:26	2455				
					05:52:26	4081				
					06:07:26	564				
					06:27:45	2617				
					06:42:45	900				
					08:30:48	77				
					19:14:01	24				
					19:47:22	233				
					10:10:12	72				
					10:43:45	12				
					11:08:54	15				
					12:31:43	64				
					14:31:05	129				
					17:55:57	67				

TELÉFONO	TIPO	NÚMERO A	NÚMERO B	FECHA	HORA	DURACIÓN SEGUNDOS	IMEI	COORDENADA	RADIOBASE	NOMBRE ASOCIADO
					20:33:56	20				
					20:36:30	60				
					20:37:30	41				
					20:41:02	243				
					20:41:02	22				
					20:41:24	276				
					20:41:39	129				
					20:46:40	900				
					21:28:03	688				
					21:28:03	924				
					21:28:03	1106				
					21:28:03	753				
					21:46:50	6360				
					21:46:50	6776				
					21:46:50	3149				
					23:39:46	4269				
					23:39:46	8172				
					23:39:46	7834				
					00:54:46	2175				
					01:56:20	1096				
					01:56:20	196				
					02:14:36	514				
					02:14:36	524				

842

TELÉFONO	TIPO	NÚMERO A	NÚMERO B	FECHA	HORA	DURACIÓN SEGUNDOS	IMEI	COORDENADA	RADIOBASE	NOMBRE ASOCIADO
					10:32:26	195				
					11:44:23	279				
					12:46:01	128				
					13:30:02	0				
					14:23:36	2932				
					14:23:36	2915				
					14:23:36	900				
					14:23:36	2627				
					15:12:28	1478				
					15:12:28	2378				
					15:22:06	900				
					17:20:38	226				
					17:37:23	147				
					13:19:01	97				
					19:34:55	19				
					20:41:55	23				
					21:36:10	1004				
					21:36:10	536				
					22:06:09	227				
					22:06:09	265				
					22:06:09	160				
					08:00:31	209				
					09:35:17	2				



843

TELÉFONO	TIPO	NÚMERO A	NÚMERO B	FECHA	HORA	DURACIÓN SEGUNDOS	IMEI	COORDENADA	RADIOBASE	NOMBRE ASOCIADO
					13:40:28	159				
					20:05:34	113				
					20:05:34	303				
					20:06:08	235				
					20:26:10	127				
					21:40:50	5621				
					21:40:50	5934				
					21:40:50	4974				
					21:40:50	4796				
					22:20:59	4889				
					22:20:59	4876				
					22:20:59	4855				
					22:20:59	2176				
					05:32:22	3563				
					05:32:22	2434				
					05:32:22	2663				
					10:43:53	713				
					14:17:17	570				
					16:43:15	26				
					07:46:27	128				
					09:07:25	4				
					10:45:14	82				
					13:42:02	8				

844

TELÉFONO	TIPO	NÚMERO A	NÚMERO B	FECHA	HORA	DURACIÓN SEGUNDOS	IMEI	COORDENADA	RADIOBASE	NOMBRE ASOCIADO
					13:46:37	208				
					15:01:13	21				
					15:02:15	331				
					19:53:07	96				
					12:01:06	83				
					12:02:29	23				
					12:03:09	154				
					12:03:09	305				
					12:08:14	592				
					12:18:27	739				
					14:39:14	0				
					14:40:06	0				
					14:41:26	0				
					16:53:03	50				
					16:53:03	37				
					17:18:15	242				
					17:22:52	2814				
					17:22:52	1014				
					18:09:46	900				
					18:24:46	3600				
					18:24:46	2700				
					19:24:46	5400				

845

TELÉFONO	TIPO	NÚMERO A	NÚMERO B	FECHA	HORA	DURACIÓN SEGUNDOS	IMEI	COORDENADA	RADIOBASE	NOMBRE ASOCIADO
					19:24:46	4500				
					20:54:46	5400				
					20:54:46	3600				
					20:54:46	6300				
					22:39:46	5400				
					22:39:46	6300				
					22:39:46	10800				
					00:09:46	3600				
					01:39:46	9000				
					02:39:46	1800				
					04:09:46	4500				
					05:29:46	4500				
					05:39:46	3600				
					06:39:46	4500				
					06:39:46	1800				
					07:09:46	900				
					07:54:46	4250				
					07:54:46	3350				
					09:06:01	3600				
					10:06:01	3600				
					10:06:01	1800				
					11:06:01	2700				
					11:21:01	900				

846

TELÉFONO	TIPO	NÚMERO A	NÚMERO B	FECHA	HORA	DURACIÓN SEGUNDOS	IMEI	COORDENADA	RADIOBASE	NOMBRE ASOCIADO
					11:51:01	3600				
					11:51:01	1800				
					12:51:01	1800				
					13:06:01	900				
					13:21:01	3600				
					13:21:01	3734				
					13:44:22	105				
					13:51:01	1800				
					18:59:33	23				
					20:24:43	1				
					20:25:12	10				
					20:25:34	17				
					20:31:34	0				
					21:03:26	98				
					21:05:58	0				
					21:06:41	685				
					10:03:33	160				
					10:28:31	66				
					12:48:25	0				
					13:00:37	83				
					13:02:20	27				
					14:21:59	0				
					18:02:35	0				

897

TELÉFONO	TIPO	NÚMERO A	NÚMERO B	FECHA	HORA	DURACIÓN SEGUNDOS	IMEI	COORDENADA	RADIOBASE	NOMBRE ASOCIADO
					07:09:06	3744				
					07:09:06	2844				
					08:08:18	0				
					08:10:27	0				
					08:11:30	900				
					08:11:30	925				
					11:28:39	540				
					11:37:39	3600				
					12:37:39	900				
					12:52:39	3926				
					<del>12:52:39</del>	3600				
					13:07:39	1800				
					13:59:06	3298				
					13:59:06	3333				
					13:59:06	2398				
					14:55:22	2700				
					14:55:22	1800				
					15:40:22	941				
					15:44:09	714				
					15:56:25	2700				
					16:41:25	1492				
					16:51:17	900				
					17:21:17	4500				

848

TELÉFONO	TIPO	NÚMERO A	NÚMERO B	FECHA	HORA	DURACIÓN SEGUNDOS	IMEI	COORDENADA	RADIOBASE	NOMBRE ASOCIADO
					18:36:17	9418				
					18:36:17	8188				
					18:36:17	8259				
					18:49:18	0				
					18:51:17	5587				
					18:51:17	5939				
					18:51:17	5098				
					18:51:17	5475				
					19:06:17	900				
					22:52:14	2700				
					22:52:14	900				
					23:07:14	4500				
					23:37:14	1800				
					23:52:14	1800				
					10:44:17	21				
					10:53:31	59				
					10:55:49	19				
					13:59:40	110				
					19:52:21	19				
					19:59:03	607				
					15:04:43	0				
					19:31:28	10				
					19:32:01	26				

849

TELÉFONO	TIPO	NÚMERO A	NÚMERO B	FECHA	HORA	DURACIÓN SEGUNDOS	IMEI	COORDENADA	RADIOBASE	NOMBRE ASOCIADO
					10:41:32	165				
					13:10:41	0				
					13:15:01	37				
					13:16:46	115				
					07:10:02	51				
					07:18:05	75				
					07:18:05	16				
					07:18:21	66				
					07:18:21	52				
					16:06:30	7				
					16:07:03	209				
					19:20:39	24				
					19:20:39	24				
					21:30:16	83				
					06:46:02	47				

ANÁLISIS GRÁFICO CRONOLÓGICO DEL NÚMERO [REDACTED] DE [REDACTED] A [REDACTED] ASÍ COMO [REDACTED] A [REDACTED] INCLUIDO EN ORIGEN CON EL NÚMERO [REDACTED] REGISTRADO A NOMBRE DEL [REDACTED] CUAL EN UN DETERMINADO MOMENTO FUE USUARIO DEL IMEI NÚMERO [REDACTED] REGISTRÁNDOSE SU USO ESTUDIANTE DESAPARECIDO JORGE ANIBAL CRUZ MENDOZA LOS HECHOS ACONTECIDOS EN IGUALA DE LA INDEPENDENCIA, GUERRERO, LOS DÍAS 26 Y 27 DE SEPTIEMBRE DE 2014); [REDACTED] HORAS DEL [REDACTED]

**RELACIONADO CON EL ESTUDIANTE DESAPARECIDO JORGE ANIBAL CRUZ MENDOZA.**

TELÉFONO	TIPO	NÚMERO A	NÚMERO B	FECHA	HORA	DURACIÓN SEGUNDOS	IMEI	COORDENADA	RADIOBASE	NOMBRE ASOCIADO
					23:43:09	0				
					23:43:14	0				
					23:43:56	0				
					23:47:35	0				
					00:41:42	18				
					00:41:47	679				
					00:53:24	11				
					00:53:54	17				
					00:53:59	18				
					16:03:14	104				
					15:52:37	0				
					15:53:27	0				
					15:55:03	0				
					15:57:15	0				
					16:12:45	0				
					16:14:02	0				
					16:14:24	0				
					16:49:42	0				
					15:48:07	0				
					11:36:54	30				
					11:36:54	31				
					11:40:29	70				
					11:40:29	70				
					13:35:22	6				
					13:35:22	6				

890



851

TELÉFONO	TIPO	NÚMERO A	NÚMERO B	FECHA	HORA	DURACIÓN SEGUNDOS	IMEI	COORDENADA	RADIOBASE	NOMBRE ASOCIADO
					13:36:12	23				
					13:36:12	23				
					13:44:07	27				
					13:44:08	27				
					13:51:31	0				
					13:52:05	53				
					13:52:05	53				
					13:59:01	23				
					13:59:01	22				
					14:03:12	24				
					14:03:12	23				
					16:43:44	65				
					16:43:45	64				
					17:03:17	44				
					17:03:17	44				
					17:04:57	82				
					17:04:57	82				
					17:23:48	31				
					17:23:48	31				
					17:38:08	57				
					17:38:08	58				
					17:43:41	0				
					15:07:18	35				
					15:09:33	17				
					10:29:57	141				

TELÉFONO	TIPO	NÚMERO A	NÚMERO B	FECHA	HORA	DURACIÓN SEGUNDOS	IMEI	COORDENADA	RADIOBASE	NOMBRE ASOCIADO
					10:29:57	141				
					12:09:50	0				
					12:11:39	0				
					12:14:19	46				
					12:14:20	46				
					12:14:28	28				
					12:11:29	27				
					12:52:40	0				
					14:12:57	0				
					14:12:57	0				
					14:58:51	2				
					14:17:02	57				
					14:17:02	57				
					14:28:28	0				
					14:33:42	0				
					13:14:20	20				
					13:14:20	20				
					15:25:47	43				
					15:25:47	43				
					20:13:51	260				
					20:13:51	260				
					08:40:38	0				
					08:43:02	0				
					08:43:02	0				
					09:01:10	317				
					09:40:58	115				

TELÉFONO	TIPO	NÚMERO A	NÚMERO B	FECHA	HORA	DURACIÓN SEGUNDOS	IMEI	COORDENADA	RADIOBASE	NOMBRE ASOCIADO
					09:40:58	115				
					19:00:28	0				
					19:13:38	0				
					19:13:41	0				
					19:13:41	0				
					19:13:41	0				
					09:02:00	213				
					11:52:01	213				
					12:38:19	69				
					12:38:27	70				
					17:22:06	0				
					17:22:06	0				
					17:23:46	0				
					17:24:37	167				
					17:28:59	580				
					06:49:46	96				
					06:49:47	96				
					07:50:39					
					09:04:47	0				
					09:08:09	0				
					10:15:26	92				
					10:15:26	92				
					10:33:32	144				
					10:33:32	144				
					11:04:04	0				
					11:23:50	84				
					11:23:51	84				

854

TELÉFONO	TIPO	NÚMERO A	NÚMERO B	FECHA	HORA	DURACIÓN SEGUNDOS	IMEI	COORDENADA	RADIOBASE	NOMBRE ASOCIADO
					12:43:52	0				
					12:48:07	0				
					13:24:50	95				
					13:24:50	95				
					13:37:52	0				
					13:37:52	0				
					14:08:30	36				
					14:08:30	36				
					17:18:05	0				
					17:36:03	47				
					17:36:03	47				
					18:08:27	38				
					18:08:27	39				
					18:11:49	0				
					14:49:48	0				
					14:52:52	0				
					15:33:23	0				
					15:38:13	0				
					15:38:19	0				
					15:39:57	0				
					15:42:06	0				
					15:53:52	0				

855

TELÉFONO	TIPO	NÚMERO A	NÚMERO B	FECHA	HORA	DURACIÓN SEGUNDOS	IMEI	COORDENADA	RADIOBASE	NOMBRE ASOCIADO
					15:53:52	0				
					15:54:05	0				
					15:56:09	0				
					15:56:09	0				
					16:00:41	0				
					16:00:41	0				
					16:01:04	0				
					16:01:04	0				
					16:08:39	0				
					16:08:39	0				
					17:14:29	2474				
					17:14:30	2474				
					17:32:42	0				
					17:32:42	0				
					17:50:16	0				
					10:44:01	0				
					12:01:25	0				
					12:01:26	0				
					18:18:28	2				
					18:18:28	2				
					18:20:36	32				
					18:20:36	32				
					11:02:54	0				
					11:02:55	0				
					11:04:48	0				

856

TELÉFONO	TIPO	NÚMERO A	NÚMERO B	FECHA	HORA	DURACIÓN SEGUNDOS	IMEI	COORDENADA	RADIOBASE	NOMBRE ASOCIADO
					11:04:55	0				
					13:13:32	0				
					13:13:32	0				
					13:14:55	0				
					13:15:55	9				
					13:17:10	7				
					20:44:45	1800				
					20:44:45	4117				
					10:39:03	23				
					10:39:03	23				
					14:25:21	148				
					14:25:21	148				
					14:43:24	0				
					14:51:16	138				
					14:51:16	138				
					19:07:05	0				
					19:23:05	0				
					19:23:05	0				
					19:26:45	230				
					19:26:45	230				
					19:33:47	70				

TELÉFONO	TIPO	NÚMERO A	NÚMERO B	FECHA	HORA	DURACIÓN SEGUNDOS	IMEI	COORDENADA	RADIOBASE	NOMBRE ASOCIADO
					19:33:47	70				
					19:44:51	10				
					19:44:51	10				
					19:45:25	1214				
					19:45:25	1214				
					20:01:16	0				
					20:21:02	0				
					21:25:34	0				
					21:49:04	0				
					09:36:21	1313				
					09:36:22	1313				
					13:50:02	14				
					13:50:02	14				
					13:14:48	0				
					13:14:53	6				
					14:04:54	0				
					14:10:16	0				
					14:10:32	0				
					14:10:32	0				
					14:18:11	0				
					14:21:08	0				
					14:21:08	0				
					16:04:49	0				

858

TELÉFONO	TIPO	NÚMERO A	NÚMERO B	FECHA	HORA	DURACIÓN SEGUNDOS	IMEI	COORDENADA	RADIOBASE	NOMBRE ASOCIADO
					16:09:07	0				
					17:02:18	0				
					20:02:45	18				
					20:02:45	18				
					20:04:04	282				
					20:04:04	282				
					20:09:51	1216				
					20:09:51	1216				
					15:43:11	75				
					15:43:12	75				
					15:44:39	69				
					15:44:39	69				
					15:47:53	142				
					16:55:09	11				
					17:42:49	0				
					20:15:00	0				
					20:16:23	89				
					20:16:23	89				
					06:58:30	81				
					06:58:30	80				
					14:47:12	36				
					08:08:06	0				
					09:08:11	0				
					09:12:40	154				
					09:12:40	154				
					09:43:21	66				



859

TELÉFONO	TIPO	NÚMERO A	NÚMERO B	FECHA	HORA	DURACIÓN SEGUNDOS	IMEI	COORDENADA	RADIOBASE	NOMBRE ASOCIADO
					09:43:21	66				
					19:06:50	26				
					19:06:50	26				
					19:39:10	162				
					19:39:11	162				
					19:58:06	0				
					19:59:06	0				
					16:50:37	182				
					16:50:37	182				
					17:11:35	39				
					17:11:35	39				
					18:40:03	4				
					18:40:06	0				
					19:24:55	0				
					19:28:25	26				
					19:28:25	26				
					18:23:58	7140				
					18:23:58	7139				
					22:06:05	4				
					22:06:08	0				
					22:13:32	0				
					22:13:33	0				
					10:25:44	6				
					10:25:48	0				
					11:01:43	294				
					11:01:43	294				

TELÉFONO	TIPO	NÚMERO A	NÚMERO B	FECHA	HORA	DURACIÓN SEGUNDOS	IMEI	COORDENADA	RADIOBASE	NOMBRE ASOCIADO
					12:32:52	131				
					12:32:52	131				
					15:22:06	62				
					16:00:29	87				
					16:00:29	87				
					16:10:02	75				
					16:10:03	74				
					16:21:04	55				
					16:21:05	55				
					20:01:17	144				
					20:01:18	143				
					20:15:24	77				
					20:15:24	77				
					11:51:15	78				
					11:51:16	77				
					12:15:22	109				
					12:15:22	110				
					12:49:58	0				
					13:47:43	133				
					13:47:43	133				
					13:53:33	66				

TELÉFONO	TIPO	NÚMERO A	NÚMERO B	FECHA	HORA	DURACIÓN SEGUNDOS	IMEI	COORDENADA	RADIOBASE	NOMBRE ASOCIADO
					13:53:33	66				
					14:30:42	59				
					14:40:48	60				
					15:03:18	171				
					12:22:38	389				
					12:24:07	0				
					22:53:00	48				
					22:53:00	48				
					09:34:12	0				
					09:35:17	0				
					09:42:07	1070				
					08:58:37	251				
					08:58:37	251				
					09:26:13	92				
					09:26:13	92				
					09:37:02	22				
					09:37:02	22				
					14:24:14	51				
					14:24:14	51				
					14:39:41	102				
					14:39:42	101				
					13:05:11	58				
					13:05:12	57				

TELÉFONO	TIPO	NÚMERO A	NÚMERO B	FECHA	HORA	DURACIÓN SEGUNDOS	IMEI	COORDENADA	RADIOBASE	NOMBRE ASOCIADO
					14:16:47	112				
					14:16:47	111				
					14:23:48	26				
					14:23:48	26				
					13:52:58	34				
					13:52:58	35				
					14:01:49	69				
					14:01:59	70				
					14:13:17	23				
					14:13:18	22				
					11:20:05	24				
					16:54:47	3				
					16:54:47	3				

862

ANÁLISIS GRÁFICO CRONOLÓGICO DEL NÚMERO [REDACTED] ASÍ COMO [REDACTED] EL CUAL EN UN DETERMINADO MOMENTO FUE USUARIO DEL IMEI [REDACTED] A [REDACTED] VINCULADO EN ORIGEN CON EL NÚMERO [REDACTED] REGISTRADO A NOMBRE [REDACTED] DEL ESTUDIANTE DESAPARECIDO JORGE ANIBAL CRUZ MENDOZA [REDACTED] REGISTRÁNDOSE SU USO [REDACTED] A LOS HECHOS ACONTECIDOS EN IGUALA DE LA INDEPENDENCIA, GUERRERO, LOS DÍAS 26 Y 27 DE SEPTIEMBRE DE 2014); INCLUIDOS LOS DIVERSOS [REDACTED]

CON EL ESTUDIANTE DESAPARECIDO JORGE ANIBAL CRUZ MENDOZA.

TELÉFONO	TIPO	NÚMERO A	NÚMERO B	FECHA	HORA	DURACIÓN SEGUNDOS	IMEI	COORDENADA	RADIOBASE	NOMBRE ASOCIADO
[REDACTED]	[REDACTED]	[REDACTED]	[REDACTED]	[REDACTED]	00:33:38	5405	[REDACTED]	[REDACTED]	[REDACTED]	[REDACTED]
[REDACTED]	[REDACTED]	[REDACTED]	[REDACTED]	[REDACTED]	02:37:59	5406	[REDACTED]	[REDACTED]	[REDACTED]	[REDACTED]
[REDACTED]	[REDACTED]	[REDACTED]	[REDACTED]	[REDACTED]	04:46:11	5405	[REDACTED]	[REDACTED]	[REDACTED]	[REDACTED]
[REDACTED]	[REDACTED]	[REDACTED]	[REDACTED]	[REDACTED]	06:33:38	5407	[REDACTED]	[REDACTED]	[REDACTED]	[REDACTED]
[REDACTED]	[REDACTED]	[REDACTED]	[REDACTED]	[REDACTED]	08:37:47	5404	[REDACTED]	[REDACTED]	[REDACTED]	[REDACTED]
[REDACTED]	[REDACTED]	[REDACTED]	[REDACTED]	[REDACTED]	09:03:50	174	[REDACTED]	[REDACTED]	[REDACTED]	[REDACTED]
[REDACTED]	[REDACTED]	[REDACTED]	[REDACTED]	[REDACTED]	09:03:51	174	[REDACTED]	[REDACTED]	[REDACTED]	[REDACTED]
[REDACTED]	[REDACTED]	[REDACTED]	[REDACTED]	[REDACTED]	09:07:00	260	[REDACTED]	[REDACTED]	[REDACTED]	[REDACTED]
[REDACTED]	[REDACTED]	[REDACTED]	[REDACTED]	[REDACTED]	09:07:00	261	[REDACTED]	[REDACTED]	[REDACTED]	[REDACTED]
[REDACTED]	[REDACTED]	[REDACTED]	[REDACTED]	[REDACTED]	09:21:39	253	[REDACTED]	[REDACTED]	[REDACTED]	[REDACTED]
[REDACTED]	[REDACTED]	[REDACTED]	[REDACTED]	[REDACTED]	09:21:39	253	[REDACTED]	[REDACTED]	[REDACTED]	[REDACTED]
[REDACTED]	[REDACTED]	[REDACTED]	[REDACTED]	[REDACTED]	09:48:21	123	[REDACTED]	[REDACTED]	[REDACTED]	[REDACTED]
[REDACTED]	[REDACTED]	[REDACTED]	[REDACTED]	[REDACTED]	09:48:22	123	[REDACTED]	[REDACTED]	[REDACTED]	[REDACTED]
[REDACTED]	[REDACTED]	[REDACTED]	[REDACTED]	[REDACTED]	09:52:23	15	[REDACTED]	[REDACTED]	[REDACTED]	[REDACTED]
[REDACTED]	[REDACTED]	[REDACTED]	[REDACTED]	[REDACTED]	09:52:23	15	[REDACTED]	[REDACTED]	[REDACTED]	[REDACTED]
[REDACTED]	[REDACTED]	[REDACTED]	[REDACTED]	[REDACTED]	10:07:58	6067	[REDACTED]	[REDACTED]	[REDACTED]	[REDACTED]
[REDACTED]	[REDACTED]	[REDACTED]	[REDACTED]	[REDACTED]	10:08:02	900	[REDACTED]	[REDACTED]	[REDACTED]	[REDACTED]
[REDACTED]	[REDACTED]	[REDACTED]	[REDACTED]	[REDACTED]	10:09:09	275	[REDACTED]	[REDACTED]	[REDACTED]	[REDACTED]
[REDACTED]	[REDACTED]	[REDACTED]	[REDACTED]	[REDACTED]	10:09:09	275	[REDACTED]	[REDACTED]	[REDACTED]	[REDACTED]
[REDACTED]	[REDACTED]	[REDACTED]	[REDACTED]	[REDACTED]	10:50:38	280	[REDACTED]	[REDACTED]	[REDACTED]	[REDACTED]
[REDACTED]	[REDACTED]	[REDACTED]	[REDACTED]	[REDACTED]	10:50:38	280	[REDACTED]	[REDACTED]	[REDACTED]	[REDACTED]
[REDACTED]	[REDACTED]	[REDACTED]	[REDACTED]	[REDACTED]	12:05:37	4371	[REDACTED]	[REDACTED]	[REDACTED]	[REDACTED]

TELEFONO	TIPO	NÚMERO A	NÚMERO B	FECHA	HORA	DURACIÓN SEGUNDOS	IMEI	COORDENADA	RADIOBASE	NOMBRE ASOCIADO
					12:05:58	256				
					12:05:59	256				
					13:02:09	44				
					13:02:09	43				
					13:05:41	1800				
					13:18:28	5524				
					13:38:53	0				
					14:35:41	896				
					14:51:01	6092				
					14:51:06	900				
					14:57:41	0				
					16:21:37	33				
					16:21:38	32				
					16:27:38	190				
					16:37:38	190				
					16:43:19	5404				
					17:20:03	147				
					17:20:03	148				
					17:36:22	262				
					17:36:23	261				
					17:40:58	177				
					17:40:58	177				
					18:15:28	5406				
					19:35:29	168				
					19:35:30	167				
					20:03:47	5929				
					20:03:52	900				

TELÉFONO	TIPO	NÚMERO A	NÚMERO B	FECHA	HORA	DURACIÓN SEGUNDOS	IMEI	COORDENADA	RADIOBASE	NOMBRE ASOCIADO
					20:04:02	204				
					20:04:02	205				
					20:16:00	77				
					20:30:00	77				
					21:18:41	64				
					21:18:42	64				
					21:21:31	213				
					21:21:31	213				
					21:57:13	9409				
					22:42:19	1800				
					23:08:31	200				
					23:08:32	199				
					23:12:08	72				
					23:12:08	72				
					23:13:42	58				
					23:13:42	58				
					23:54:15	73				
					23:54:15	74				
					00:48:21	5406				
					02:19:48	5405				
					04:18:24	5405				
					06:18:39	5405				
					08:32:40	5405				
					10:46:15	5404				
					12:40:15	863				
					12:40:21	900				
					12:54:38	4571				
					14:30:56	2402				
					14:41:02	601				
					15:18:38	5409				

TELÉFONO	TIPO	NÚMERO A	NÚMERO B	FECHA	HORA	DURACIÓN SEGUNDOS	IMEI	COORDENADA	RADIOBASE	NOMBRE ASOCIADO
					17:09:03	5409				
					18:53:38	5416				
					20:48:33	5406				
					22:48:33	5406				
					00:43:34	5404				
					00:43:34	5408				
					00:43:35	5405				
					06:34:32	5405				
					08:21:57	5404				
					09:57:30	9920				
					09:57:59	13				
					09:57:59	14				
					10:57:36	900				
					10:57:36	1800				
					11:31:53	32				
					11:31:53	33				
					11:35:34	54				
					11:35:34	53				
					12:58:14	5404				
					14:42:07	2038				
					14:42:14	900				
					14:42:14	1136				
					15:16:07	5405				
					17:19:21	2772				
					17:19:25	900				
					17:19:25	1823				
					17:46:25	8				
					17:46:25	8				
					17:58:00	192				
					17:58:00	191				
					18:04:45	5404				
					19:31:01	305				
					19:31:01	306				
					19:36:04	5405				



TELÉFONO	TIPO	NÚMERO A	NÚMERO B	FECHA	HORA	DURACIÓN SEGUNDOS	IMEI	COORDENADA	RADIOBASE	NOMBRE ASOCIADO
					20:14:09	0				
					20:51:24	27				
					20:51:24	27				
					20:54:32	15				
					20:55:10	45				
					20:55:10	45				
					20:56:11	22				
					20:56:11	22				
					21:06:07	212				
					21:00:07	212				
					21:17:01	5407				
					21:17:01	0				
					21:17:03	0				
					21:17:04	0				
					21:17:04	0				
					21:17:06	0				
					21:41:03	0				
					21:53:25	273				
					21:53:26	273				
					22:36:41	5405				
					22:41:33	0				
					23:32:45	73				
					23:32:45	73				

TELÉFONO	TIPO	NÚMERO A	NÚMERO B	FECHA	HORA	DURACIÓN SEGUNDOS	IMEI	COORDENADA	RADIOBASE	NOMBRE ASOCIADO
					00:43:42	5405				
					02:48:37	2797				
					04:13:44	5405				
					06:43:45	5407				
					08:01:30	161				
					08:44:10	2384				
					08:51:41	11				
					08:51:41	11				
					08:55:23	0				
					08:55:23	0				
					08:56:33	101				
					08:56:33	101				
					09:07:13	129				
					09:07:13	129				
					09:24:59	96				
					09:24:59	96				
					09:51:05	2				
					09:51:05	2				
					09:51:11	2147				
					10:40:40	207				
					11:01:01	351				
					11:18:41	189				
					11:18:46	189				
					11:42:07	138				
					11:47:05	339				
					12:15:22	38				

TELÉFONO	TIPO	NÚMERO A	NÚMERO B	FECHA	HORA	DURACIÓN SEGUNDOS	IMEI	COORDENADA	RADIOBASE	NOMBRE ASOCIADO
					12:15:22	38				
					13:17:14	926				
					13:32:40	4478				
					14:51:00	951				
					15:17:40	4455				
					16:01:50	1058				
					17:01:50	4347				
					18:43:51	1309				
					19:05:40	4101				
					20:16:42	1363				
					20:39:25	4043				
					21:57:00	5406				
					23:43:54	5991				
					23:58:59	900				
					01:44:00	5406				
					03:00:23	5406				
					05:33:38	7696				
					06:03:43	900				
					07:52:19	8383				
					08:37:25	500				
					09:36:29	156				
					09:36:29	157				
					10:38:38	10612				
					10:58:14	85				
					10:58:14	84				
					11:53:44	900				
					13:17:22	255				
					13:17:22	254				
					13:21:51	55				
					13:21:51	55				
					13:48:37	3738				
					14:43:17	94				
					14:43:17	94				
					14:48:43	900				

TELÉFONO	TIPO	NÚMERO A	NÚMERO B	FECHA	HORA	DURACIÓN SEGUNDOS	IMEI	COORDENADA	RADIOBASE	NOMBRE ASOCIADO
					14:48:51	160				
					14:48:51	160				
					14:50:55	5653				
					14:59:08	223				
					14:54:08	222				
					16:07:59	1826				
					16:04:25	3578				
					17:15:01	258				
					17:15:01	259				
					18:37:32	5405				
					18:37:27	85				
					18:37:27	85				
					19:14:23	212				
					19:14:23	212				
					20:33:37	5405				
					21:02:26	100				
					21:02:27	100				
					21:08:19	148				
					21:08:19	148				
					21:50:32	32				
					21:50:32	31				
					22:23:39	5406				
					23:06:19	168				
					23:06:19	167				
					23:21:17	111				
					23:21:17	111				

TELÉFONO	TIPO	NÚMERO A	NÚMERO B	FECHA	HORA	DURACIÓN SEGUNDOS	IMEI	COORDENADA	RADIOBASE	NOMBRE ASOCIADO
					00:23:38	5406				
					02:18:37	5406				
					04:03:30	5405				
					06:03:36	5407				
					07:48:37	5404				
					08:56:56	227				
					09:04:26	227				
					09:31:55	5406				
					09:44:45	99				
					09:44:45	99				
					10:11:59	85				
					10:11:59	85				
					11:33:36	4393				
					13:33:36	4638				
					13:50:27	249				
					13:50:28	249				
					13:54:50	250				
					13:54:50	251				
					13:59:35	186				
					13:59:35	187				
					14:18:17	198				
					14:18:17	199				
					14:32:41	16				
					14:32:41	15				
					14:35:01	27				
					14:35:01	27				
					14:36:16	103				

TELÉFONO	TIPO	NÚMERO A	NÚMERO B	FECHA	HORA	DURACIÓN SEGUNDOS	IMEI	COORDENADA	RADIOBASE	NOMBRE ASOCIADO
					14:36:16	102				
					14:48:42	1905				
					14:48:42	900				
					14:50:54	1767				
					14:55:47	248				
					14:55:48	247				
					15:00:10	261				
					15:00:10	261				
					15:04:47	271				
					15:04:47	272				
					15:10:30	232				
					15:10:31	231				
					15:15:23	8				
					15:15:23	8				
					15:20:23	739				
					15:32:42	4667				
					17:05:20	5406				
					18:35:32	4525				
					19:09:37	54				
					19:09:37	55				
					19:18:42	120				
					19:18:42	121				
					19:20:39	1800				
					19:20:39	900				
					19:21:00	2				
					19:21:01	2				
					19:21:18	89				

TELÉFONO	TIPO	NÚMERO A	NÚMERO B	FECHA	HORA	DURACIÓN SEGUNDOS	IMEI	COORDENADA	RADIOBASE	NOMBRE ASOCIADO
					19:21:18	89				
					19:27:58	113	014006005830040			
					19:27:59	112				
					19:35:11	26	014006005830040			
					19:35:11	25				
					19:35:57	4613	01400600583004			
					21:09:08	910	01400600583004			
					21:24:18	4495	01400600583004			
					22:48:37	5405	01400600583004			
					00:44:10	5409	01400600583004			
					02:44:10	5407	01400600583004			
					04:36:51	5407	01400600583004			
					06:22:22	5404	01400600583004			
					08:00:33	5407	01400600583004			
					08:05:38	10				
					08:05:38	11	014006005830040			
					08:06:03	274	014006005830040			
					08:06:04	224				
					08:10:01	161	014006005830040			
					08:10:01	160				
					08:51:36	53	014006005830040			
					08:51:37	53				
					09:48:35	5407	01400600583004			
					10:37:32	116	014006005830040			
					10:37:32	115				
					10:45:31	127	014006005830040			
					10:45:31	126				
					11:18:49	2310	01400600583004			
					11:33:55	900	01400600583004			

TELÉFONO	TIPO	NÚMERO A	NÚMERO B	FECHA	HORA	DURACIÓN SEGUNDOS	IMEI	COORDENADA	RADIOBASE	NOMBRE ASOCIADO
					11:33:55	1410				
					11:57:22	5405				
					11:59:09	0				
					11:59:49	0				
					11:59:56	0				
					12:08:52	171				
					12:08:53	171				
					12:12:09	124				
					12:12:09	124				
					13:34:08	4606				
					13:34:22	132				
					13:34:22	132				
					14:49:13	900				
					14:50:54	5664				
					15:22:42	132				
					15:22:42	132				
					16:25:18					
					16:28:18	49				
					16:28:18	50				
					16:49:13	900				
					17:13:17	4269				
					18:30:37	5405				
					18:30:53	143				
					18:30:54	142				
					19:07:51	267				
					19:07:51	267				
					19:12:30	72				



TELÉFONO	TIPO	NÚMERO A	NÚMERO B	FECHA	HORA	DURACIÓN SEGUNDOS	IMEI	COORDENADA	RADIOBASE	NOMBRE ASOCIADO
					19:12:30	71				
					20:23:48	5405				
					20:24:03	112				
					20:24:04	112				
					21:46:27	0				
					21:47:48	0				
					21:48:43	0				
					21:49:16	0				
					21:49:16	0				
					21:50:17	0				
					21:50:17	0				
					21:52:51	0				
					21:54:00	4333				
					21:54:04	0				
					21:56:13	0				
					22:11:40	224				
					22:11:41	224				
					22:15:20	2				
					22:15:20	2				
					22:15:35	8				

TELÉFONO	TIPO	NÚMERO A	NÚMERO B	FECHA	HORA	DURACIÓN SEGUNDOS	IMEI	COORDENADA	RADIOBASE	NOMBRE ASOCIADO
					22:15:35	8				
					22:16:03	226				
					22:16:03	226				
					22:20:10	189				
					22:20:10	189				
					22:38:31	261				
					22:38:31	262				
					22:43:27	1				
					22:43:27	1				
					22:43:55	144				
					22:43:56	143				
					22:54:05	2426				
					22:54:05	1526				
					23:06:13	2593				
					23:07:13	153				
					23:07:13	152				
					23:31:49	267				
					23:31:49	266				
					23:36:30	241				
					23:36:30	242				
					23:49:58	5405				
					23:52:41	0				
					00:06:34	36				
					00:06:34	36				
					00:07:28	198				

TELÉFONO	TIPO	NÚMERO A	NÚMERO B	FECHA	HORA	DURACIÓN SEGUNDOS	IMEI	COORDENADA	RADIOBASE	NOMBRE ASOCIADO
					00:07:28	198				
					01:44:19	5405				
					03:44:18	5405				
					05:44:19	5408				
					06:27:25	207				
					06:27:25	207				
					06:31:07	258				
					06:31:07	259				
					06:35:39	52				
					06:35:39	52				
					07:40:30	10779				
					08:52:42	260				
					08:55:35	900				
					08:57:19	107				
					08:57:19	107				
					09:12:31	6				
					09:12:31	6				
					10:40:16	5405				
					11:11:36	69				
					11:16:05	756				
					11:55:28	204				
					12:16:47	306				
					12:16:53	1206				
					12:26:01	0				
					12:22:54	896				
					13:07:23	1800				
					13:37:23	900				
					15:08:04	61				
					15:08:04	61				
					15:15:18	2424				

TELÉFONO	TIPO	NÚMERO A	NÚMERO B	FECHA	HORA	DURACIÓN SEGUNDOS	IMEI	COORDENADA	RADIOBASE	NOMBRE ASOCIADO
					15:15:31	223				
					15:15:31	274	014006005830040			
					15:19:34	48				
					15:19:34	48	014006005830040			
					15:21:03	125	014006005830040			
					15:21:03	125				
					15:23:34	156	014006005830040			
					15:27:13	222				
					15:27:13	222	014006005830040			
					15:36:41	161	014006005830040			
					15:36:42	160				
					15:39:22	184	014006005830040			
					15:42:34	127				
					15:42:34	127	014006005830040			
					15:44:59	156				
					15:44:59	156	014006005830040			
					15:50:09	0	014006005830040			
					17:23:03	221	011637003268110			
					17:23:03	220				
					17:27:02	168				
					17:27:02	168	011637003268110			
					17:34:57	0	011637003268110			
					17:34:57	0	null			
					17:42:08	45	011637003268110			
					17:42:08	45				
					17:47:24	0	011637003268110			

TELÉFONO	TIPO	NÚMERO A	NÚMERO B	FECHA	HORA	DURACIÓN SEGUNDOS	IMEI	COORDENADA	RADIOBASE	NOMBRE ASOCIADO
					18:07:10	0				
					18:07:15	0				
					18:07:34	0				
					18:08:08	0				
					18:10:03	0				
					18:11:22	0				
					18:11:31	0				
					18:11:36	0				
					18:11:55	0				
					18:12:30	0				
					18:13:19	0				
					18:14:23	0				
					18:15:25	38				
					18:15:48	0				
					18:16:16	0				
					18:17:26	46				
					18:29:37	150				
					18:29:38	149				
					18:33:03	267				
					18:33:03	266				
					18:46:18	456				
					19:02:33	136				
					19:02:34	136				
					19:07:20	47				
					19:07:20	47				
					19:15:34	70				
					19:15:34	70				
					19:25:40	72				
					19:25:40	71				
					20:00:04	75				
					20:00:04	74				

Página 17

TELÉFONO	TIPO	NÚMERO A	NÚMERO B	FECHA	HORA	DURACIÓN SEGUNDOS	IMEI	COORDENADA	RADIOBASE	NOMBRE ASOCIADO
					20:12:12	28				
					20:12:12	28				
					20:18:02	166				
					20:30:00	101				
					21:14:50	99				
					21:14:50	99				
					21:40:24	95				
					22:06:01	31				
					22:06:02	31				
					22:45:19	18				
					22:45:19	18				
					23:40:03	119				
					23:40:03	119				
					00:41:33	0				
					07:01:50	7				
					07:01:51	7				
					08:03:45	1826				
					08:03:50	1800				
					09:26:34	48				
					09:26:34	48				
					09:46:44	134				
					09:46:45	134				
					10:18:50	900				

TELÉFONO	TIPO	NÚMERO A	NÚMERO B	FECHA	HORA	DURACIÓN SEGUNDOS	IMEI	COORDENADA	RADIOBASE	NOMBRE ASOCIADO
					10:51:47	43				
					10:51:47	43				
					11:18:50	900				
					11:46:48	70				
					11:48:48	76				
					11:47:24	268				
					11:47:24	267				
					12:33:50	900				
					13:17:31	2331				
					14:23:55	5405				
					14:39:03	257				
					14:39:04	257				
					14:43:41	272				
					14:43:41	273				
					14:49:26	163				
					14:49:26	162				
					15:52:33	163				
					15:52:33	162				
					15:55:12	5407				
					16:07:52	0				
					16:07:52	0				
					17:41:08	1495				
					18:06:03	3912				
					19:15:32	5409				
					20:59:02	3404				
					20:59:07	1800				
					20:59:07	900				
					21:36:33	259				
					21:36:34	259				
					21:55:46	9710				

882

TELÉFONO	TIPO	NÚMERO A	NÚMERO B	FECHA	HORA	DURACIÓN SEGUNDOS	IMEI	COORDENADA	RADIOBASE	NOMBRE ASOCIADO
					22:42:06	0				
					22:42:08	0				
					22:44:23	0				
					22:57:13	0				
					22:57:14	0				
					01:50:32	900				
					03:03:47	5406				
					05:00:42	5405				
					06:30:59	5406				
					08:18:53	1966				
					08:46:32	283				
					08:46:32	283				
					08:48:58	166				
					08:51:45	1037				
					09:02:26	54				
					09:02:26	55				
					09:09:05	7021				
					09:09:11	900				
					09:09:11	1800				
					09:11:00	107				
					09:11:00	107				
					09:34:57	1236				
					10:04:47	182				
					10:04:47	182				
					10:33:21	86				
					10:33:21	86				
					11:14:07	3305				
					11:59:12	605				
					12:09:27	225				
					13:04:08	919				
					13:19:47	4206				
					13:25:38	181				
					13:25:38	181				



883

TELÉFONO	TIPO	NÚMERO A	NÚMERO B	FECHA	HORA	DURACIÓN SEGUNDOS	IMEI	COORDENADA	RADIOBASE	NOMBRE ASOCIADO
					15:44:06	236				
					15:44:06	236				
					16:29:38	0				
					16:31:46	0				
					17:09:31	2429				
					17:39:37	630				
					17:51:41	2922				
					17:51:41	1800				
					17:57:10	299				
					17:58:05	86				
					17:58:06	86				
					18:03:13	31				
					18:03:13	32				
					18:07:50	0				
					18:07:51	0				
					18:42:32	240				
					18:42:32	1887				
					18:42:38	900				
					18:43:35	37				
					18:43:35	37				
					19:10:39	4165				
					19:28:27	85				
					19:28:27	85				
					20:22:22	5411				
					20:40:14	0				
					21:16:27	23				
					21:16:27	22				
					22:12:57	3073				

884

TELÉFONO	TIPO	NÚMERO A	NÚMERO B	FECHA	HORA	DURACIÓN SEGUNDOS	IMEI	COORDENADA	RADIOBASE	NOMBRE ASOCIADO
					22:13:30	171				
					22:13:30	171				
					22:19:08	100				
					22:19:19	99				
					23:04:59	5406				
					00:37:33	862				
					01:39:49	5405				
					03:10:01	5405				
					03:59:26	5408				
					07:09:29	5406				
					08:16:58	29				
					08:39:42	8338				
					08:54:47	1800				
					08:54:47	2700				
					09:02:01	4				
					09:02:02	4				
					09:02:19	66				
					09:02:19	67				
					09:08:19	821				
					09:24:03	0				
					09:28:30	0				
					09:32:43	0				
					09:33:16	53				
					09:33:17	53				
					09:39:52	0				
					09:46:22	64				
					09:46:22	64				
					09:49:41	0				
					10:19:41	0				
					10:43:59	962				
					10:59:32	5404				
					12:30:59	1236				

885

TELÉFONO	TIPO	NÚMERO A	NÚMERO B	FECHA	HORA	DURACIÓN SEGUNDOS	IMEI	COORDENADA	RADIOBASE	NOMBRE ASOCIADO
					12:31:21	32				
					12:31:31	32				
					12:35:18	0				
					12:36:34	0				
					12:37:41	0				
					12:40:22	0				
					12:51:35	4172				
					12:56:02	0				
					13:07:57	52				
					13:07:57	53				
					13:12:16	0				
					13:28:53	0				
					13:28:54	0				
					13:33:57	0				
					13:34:00	0				
					14:17:33	5405				
					16:17:32	5406				
					18:12:32	7966				
					18:42:39	900				
					20:10:00	281				
					21:00:37	1837				
					21:36:17	0				
					21:39:21	975				
					22:04:00	0				
					22:35:50	5941				
					22:35:55	900				
					22:37:33	109				
					22:39:45	289				

TELÉFONO	TIPO	NÚMERO A	NÚMERO B	FECHA	HORA	DURACIÓN SEGUNDOS	IMEI	COORDENADA	RADIOBASE	NOMBRE ASOCIADO
					22:49:37	50				
					22:49:37	49				
					22:51:02	134				
					22:51:02	134				
					01:05:46	5407				
					03:00:37	5407				
					05:05:48	5406				
					07:05:38	5405				
					09:05:46	5404				
					10:35:56	3484				
					10:36:02	900				
					10:36:02	1800				
					11:38:04	0				
					11:38:04	0				
					12:40:50	4366				
					14:25:37	0				
					15:02:42	0				
					15:04:02	0				
					15:04:03	0				
					15:12:28	136				
					15:12:28	136				
					15:47:27	2				
					15:47:27	2				
					15:47:49	111				
					15:47:50	110				
					16:36:32	33				
					16:36:32	34				

TELÉFONO	TIPO	NÚMERO A	NÚMERO B	FECHA	HORA	DURACIÓN SEGUNDOS	IMEI	COORDENADA	RADIOBASE	NOMBRE ASOCIADO
					16:52:13	44				
					16:52:13	44				
					17:59:31	1439				
					20:28:49	1594				
					21:20:23	545				
					21:26:23	545				
					13:01:48	86				
					13:01:48	86				
					18:49:16	7				
					18:49:16	8				
					18:50:02	274				
					18:50:03	273				
					18:54:55	243				
					18:54:55	243				
					18:59:17	262				
					18:59:17	263				
					19:04:40	298				
					19:04:41	297				
					19:09:52	188				
					19:09:52	188				
					19:14:26	259				
					19:14:26	259				
					19:18:56	196				
					19:18:56	197				

TELÉFONO	TIPO	NÚMERO A	NÚMERO B	FECHA	HORA	DURACIÓN SEGUNDOS	IMEI	COORDENADA	RADIOBASE	NOMBRE ASOCIADO
					20:43:11	516				
					20:43:12	516				
					21:06:16	2752				
					21:06:21	900				
					21:43:48	3242				
					22:49:19	5404				
					01:01:10	5408				
					03:06:13	5405				
					05:09:29	5404				
					07:36:08	5410				
					07:58:44	530				
					09:34:45	14403				
					10:49:49	1800				
					11:34:49	1800				
					11:49:49	900				
					12:41:18	0				
					12:41:18	0				
					14:05:41	1267				
					14:26:48	4328				
					16:00:39	5406				
					18:06:14	5406				
					20:06:17	4759				
					20:36:22	2700				
					20:36:22	1800				
					21:06:33	136				
					21:08:34	136				
					21:26:55	926				
					21:27:00	900				
					21:47:26	5422				
					21:47:31	900				
					00:05:43	5407				
					02:00:42	5405				

TELÉFONO	TIPO	NÚMERO A	NÚMERO B	FECHA	HORA	DURACIÓN SEGUNDOS	IMEI	COORDENADA	RADIOBASE	NOMBRE ASOCIADO
					04:11:19	5405				
					06:30:57	5404				
					08:11:24	5404				
					09:13:12	59				
					09:13:13	59				
					10:35:18	7317				
					10:50:23	900				
					10:50:23	1800				
					10:51:47	570				
					13:00:42	5406				
					14:30:55	5403				
					16:01:05	5405				
					17:31:16	5404				
					19:01:30	5408				
					20:31:45	4330				
					21:31:50	900				
					21:42:15	5655				
					23:16:36	5406				
					00:46:49	5406				
					02:17:01	5406				
					03:47:13	5405				
					05:17:25	10106				
					06:17:30	900				
					06:17:30	1800				
					08:05:59	5405				
					09:36:14	11804				
					10:51:19	900				
					10:51:19	1800				
					12:40:13	97				
					12:53:05	3979				
					12:53:11	1800				

TELÉFONO	TIPO	NÚMERO A	NÚMERO B	FECHA	HORA	DURACIÓN SEGUNDOS	IMEI	COORDENADA	RADIOBASE	NOMBRE ASOCIADO
					12:55:25	91				
					12:55:25	90				
					13:07:58	0				
					13:59:11	0				
					13:59:24	4768				
					14:00:47	255				
					14:00:48	255				
					14:05:16	265				
					14:05:17	265				
					14:10:01	268				
					14:10:01	269				
					14:14:50	77				
					14:14:50	77				
					15:52:44	5406				
					17:33:29	5405				
					17:40:20	34				
					17:40:20	33				
					19:27:22	2957				
					21:12:24	2783				
					22:00:15	0				
					22:15:42	98				
					22:28:28	96				
					22:28:28	97				
					22:37:42	2488				
					22:42:25	43				
					22:42:25	44				
					23:19:55	293				
					23:28:00	0				



TELÉFONO	TIPO	NÚMERO A	NÚMERO B	FECHA	HORA	DURACIÓN SEGUNDOS	IMEI	COORDENADA	RADIOBASE	NOMBRE ASOCIADO
					23:32:16	283				
					23:32:16	283				
					23:37:14	278				
					23:37:14	277				
					23:42:07	273				
					23:42:07	272				
					23:47:10	211				
					23:47:10	211				
					23:59:42	26				
					00:01:44	546				
					00:49:37	0				
					00:55:07	0				
					00:57:14	420				
					01:31:33	0				
					02:17:28	157				
					02:24:13	17				
					02:25:35	177				
					02:29:46	197				
					02:34:55	130				
					08:02:30	49				
					08:16:21	10331				
					08:16:27	4500				
					09:31:27	3600				
					09:45:06	0				
					09:45:55	302				
					09:45:55	302				
					09:51:11	97				
					09:51:11	97				
					10:15:35	776				
					10:16:27	900				

TELÉFONO	TIPO	NÚMERO A	NÚMERO B	FECHA	HORA	DURACIÓN SEGUNDOS	IMEI	COORDENADA	RÁDIOBASE	NOMBRE ASOCIADO
					10:21:33	0				
					10:21:33	0				
					10:28:57	50				
					10:30:22	125				
					10:30:22	125				
					10:31:22	2231				
					10:36:21	37				
					10:36:21	37				
					10:56:29	203				
					10:56:29	203				
					11:15:16	43				
					11:15:16	43				
					11:59:17	76				
					11:59:17	76				
					12:12:06	2411				
					12:12:11	900				
					12:12:11	2408				
					12:49:46	0				
					12:58:07	3768				
					12:58:35	12				
					12:58:35	12				
					13:40:41	3771				
					13:47:31	110				
					15:00:44	2969				
					16:21:05	0				
					10:06:52	0				

TELÉFONO	TIPO	NÚMERO A	NÚMERO B	FECHA	HORA	DURACIÓN SEGUNDOS	IMEI	COORDENADA	RADIOBASE	NOMBRE ASOCIADO
					13:41:46	2700				
					14:26:46	900				
					14:56:46	1800				
					14:56:46	500				
					15:48:12	4				
					15:48:12	4				
					16:06:46	1800				
					16:56:46	1800				
					16:56:46	2700				
					17:32:10	0				
					07:41:06	121				
					07:41:06	121				
					08:06:10	102				
					08:06:11	102				
					08:55:09	33				
					09:16:47	106				
					09:16:47	106				
					09:23:01	199				
					09:23:01	199				
					11:22:11	409				
					11:38:20	227				
					11:38:20	228				
					12:55:30	81				
					12:55:30	81				
					13:17:22	22				
					13:17:22	22				
					13:36:44	19				
					13:36:45	19				
					13:47:50	32				

894

TELÉFONO	TIPO	NÚMERO A	NÚMERO B	FECHA	HORA	DURACIÓN SEGUNDOS	IMEI	COORDENADA	RADIOBASE	NOMBRE ASOCIADO
					13:47:51	32				
					13:56:26	43				
					13:56:27	42				
					16:03:17	0				
					14:07:29	0				
					19:07:30	0				
					17:31:14	588				
					17:31:15	589				
					17:41:31	408				
					17:41:31	408				
					13:00:53	5				
					13:03:53	0				
					13:03:54	0				
					13:16:35	122				
					13:21:30	51				
					13:21:30	0				
					13:26:21	0				
					13:31:26	70				
					13:31:26	69				
					13:38:09	0				
					13:40:04	69				
					13:40:04	69				
					13:48:37	53				
					13:48:37	52				
					13:52:01	0				
					14:07:29	35				
					14:07:29	35				
					16:16:55	3				

TELÉFONO	TIPO	NÚMERO A	NÚMERO B	FECHA	HORA	DURACIÓN SEGUNDOS	IMEI	COORDENADA	RADIOBASE	NOMBRE ASOCIADO
					16:16:55	4				
					17:19:45	1800				
					17:26:45	0				
					17:28:18	0				
					17:28:32	0				
					17:36:24	0				
					17:43:30	0				
					17:45:33	0				
					17:48:17	0				
					17:48:38	0				
					17:48:46	0				
					17:51:24	0				
					17:59:03	0				
					17:59:04	0				
					17:59:59	0				
					18:07:22	0				
					18:07:23	0				
					18:08:33	0				
					18:08:33	0				
					18:15:04	0				
					18:17:19	0				

TELÉFONO	TIPO	NÚMERO A	NÚMERO B	FECHA	HORA	DURACIÓN SEGUNDOS	IMEI	COORDENADA	RADIOBASE	NOMBRE ASOCIADO
					18:17:20	0				
					18:17:22	0				
					18:17:22	0				
					18:19:45	900				
					18:21:34	0				
					18:28:12	0				
					18:28:12	0				
					18:29:09	0				
					18:34:36	0				
					18:35:54	0				
					18:35:54	0				
					18:38:25	0				
					18:44:50	0				
					18:46:34	0				
					18:51:36	4				
					18:51:36	3				
					17:59:53	900				
					17:59:53	1800				
					18:10:27	0				
					18:15:22	0				
					18:16:05	0				
					19:14:53	1800				

TELÉFONO	TIPO	NÚMERO A	NÚMERO B	FECHA	HORA	DURACIÓN SEGUNDOS	IMEI	COORDENADA	RADIOBASE	NOMBRE ASOCIADO
					21:08:56	0				
					21:11:15	0				
					21:11:56	0				
					21:12:43	0				
					21:16:36	0				
					22:30:16	274				
					22:30:17	274				
					22:36:34	287				
					22:36:34	287				
					22:41:51	412				
					22:41:51	411				
					22:49:45	347				
					22:49:45	347				
					22:55:58	242				
					22:55:59	242				
					23:00:30	254				
					23:00:30	254				
					23:05:06	292				
					23:05:06	292				
					23:10:23	238				
					23:10:23	237				
					23:15:42	0				
					23:16:17	282				
					23:16:18	282				
					23:21:26	268				

TELÉFONO	TIPO	NÚMERO A	NÚMERO B	FECHA	HORA	DURACIÓN SEGUNDOS	IMEI	COORDENADA	RADIOBASE	NOMBRE ASOCIADO
					23:21:26	267				
					23:26:15	192				
					23:26:15	193				
					11:54:37	2				
					12:01:11	96				
					12:04:04	0				
					17:57:42	39				
					12:40:04	0				
					14:53:07	49				
					15:26:31	3				
					15:26:31	2				
					15:30:50	0				
					15:32:13	24				
					15:32:13	24				
					15:58:23	0				
					15:58:23	0				
					15:58:26	0				
					15:58:27	0				
					06:45:32	0				
					08:43:07	206				
					08:43:07	206				
					08:46:38	0				
					08:46:51	234				
					08:46:51	234				
					08:50:58	266				
					08:50:59	265				
					08:55:37	283				



TELÉFONO	TIPO	NÚMERO A	NÚMERO B	FECHA	HORA	DURACIÓN SEGUNDOS	IMEI	COORDENADA	RADIOBASE	NOMBRE ASOCIADO
					08:55:37	283				
					10:18:43	560				
					10:33:29	0				
					10:33:29	0				
					10:37:35	0				
					12:14:13	52				
					12:14:13	52				
					12:17:15	0				
					12:36:01	0				
					12:36:54	48				
					12:36:54	48				
					21:00:46	15				
					10:22:36	0				
					10:23:50	158				
					10:23:50	157				
					10:26:41	217				
					10:26:42	217				
					10:30:31	19				
					10:30:31	18				
					10:31:02	165				
					10:31:03	165				
					10:34:03	65				
					10:34:04	65				
					13:24:46	153				
					13:24:46	153				
					13:28:19	0				

TELÉFONO	TIPO	NÚMERO A	NÚMERO B	FECHA	HORA	DURACIÓN SEGUNDOS	IMEI	COORDENADA	RADIOBASE	NOMBRE ASOCIADO
					13:30:38	0				
					13:31:24	0				
					10:32:08	0				
					10:32:11	0				
					10:32:79	0				
					10:33:02	0				
					10:33:51	0				
					10:34:54	0				
					10:36:12	0				
					10:36:20	0				
					10:37:06	30				
					10:37:06	30				
					11:15:25	107				
					11:15:25	108				
					12:35:52	65				
					12:43:29	61				
					12:43:29	62				
					12:45:49	77				
					12:45:50	77				
					13:10:29	114				
					13:10:29	115				
					13:25:31	170				
					13:25:32	170				
					13:35:52	18				
					13:35:52	18				
					13:37:11	1				

TELÉFONO	TIPO	NÚMERO A	NÚMERO B	FECHA	HORA	DURACIÓN SEGUNDOS	IMEI	COORDENADA	RADIOBASE	NOMBRE ASOCIADO
					13:37:12	1				
					13:39:42	37				
					13:39:42	37				
					14:51:49	64				
					18:37:49	2				
					20:24:29	4				
					21:23:39	2				
					09:11:15	3				
					10:12:31	3				
					13:45:37	2				
					16:44:13	3				
					20:48:46	2				
					20:27:04	76				
					20:42:34	0				
					13:33:50	0				
					14:18:57	13				
					14:27:30	95				
					14:27:31					
					14:33:39	149				
					14:33:39	149				
					14:43:41	0				
					14:55:48	188				
					14:55:49	188				
					14:57:23	3				
					14:58:11	5				
					15:18:43	0				
					15:19:49	6				
					15:37:21	567				
					15:37:21	567				

TELÉFONO	TIPO	NÚMERO A	NÚMERO B	FECHA	HORA	DURACIÓN SEGUNDOS	IMEI	COORDENADA	RADIOBASE	NOMBRE ASOCIADO
					15:51:45	74				
					15:51:45	74				
					16:18:58	0				
					08:33:29	0				
					11:45:26	0				
					11:55:50	45				
					11:55:50	45				
					13:56:09	0				
					14:02:35	70				
					14:02:36	70				
					15:12:22	76				
					15:12:22	76				
					14:48:00	107				
					14:50:51	0				
					14:51:11	70				
					14:53:54	114				
					15:13:27	0				
					15:16:07	0				
					15:16:08	0				
					15:19:14	0				
					15:30:43	36				
					15:30:43	36				
					15:36:15	0				
					15:54:47	43				
					15:54:47	43				
					16:25:29	432				
					16:25:29	432				

TELÉFONO	TIPO	NÚMERO A	NÚMERO B	FECHA	HORA	DURACIÓN SEGUNDOS	IMEI	COORDENADA	RADIOBASE	NOMBRE ASOCIADO
					12:24:44	0				
					12:24:45	0				
					12:26:56	0				
					12:14:31	1				
					12:14:32	1				
					12:22:07	0				
					12:22:07	0				
					12:41:21	3				
					12:42:20	0				
					13:14:03	5				
					14:13:48	107				
					14:13:48	106				
					14:18:35	119				
					14:18:35	120				
					14:22:25	52				
					14:22:26	52				
					18:55:51	6				
					18:56:26	2				
					13:17:34	41				
					13:17:35	41				
					19:59:16	30				
					19:59:16	29				
					10:27:46	68				

TELÉFONO	TIPO	NÚMERO A	NÚMERO B	FECHA	HORA	DURACIÓN SEGUNDOS	IMEI	COORDENADA	RADIOBASE	NOMBRE ASOCIADO
					10:27:46	68				
					10:31:10	0				
					11:01:03	55				
					11:01:06	55				
					18:56:22	53				
					18:56:22	53				
					19:32:34	164				
					19:32:35	163				
					20:06:06	0				
					14:42:04	85				
					14:42:04	84				
					15:01:22	41				
					15:01:22	41				
					17:46:25	51				
					17:46:27	51				
					13:20:14	48				
					13:20:14	48				
					13:27:42	47				
					13:27:42	47				
					10:12:32	15				
					10:12:33	15				
					10:14:47	180				
					10:14:47	179				
					12:04:40	4				
					12:07:43	3				
					12:15:22	130				
					12:15:22	130				

TELÉFONO	TIPO	NÚMERO A	NÚMERO B	FECHA	HORA	DURACIÓN SEGUNDOS	IMEI	COORDENADA	RADIOBASE	NOMBRE ASOCIADO
					12:18:26	101				
					13:53:03	146				
					13:53:05	146				
					08:13:39	61				
					08:13:39	61				
					12:31:08	8				
					12:31:09	7				
					13:51:57	3				
					09:06:47	25				
					09:06:47	25				
					09:11:07	36				
					09:11:08	36				
					11:59:52	2				
					11:59:52	2				
					17:06:48	17				
					17:06:49	17				
					17:11:08	0				
					17:11:09	0				
					14:39:54	0				
					14:41:34	0				
					11:34:10	5				
					11:34:10	4				
					16:45:38	0				



CONSTANCIA DE CIERRE DE ACTUACIONES  
CORRESPONDIENTES AL TOMO NÚMERO 767

--- En la Ciudad de México, siendo el día Once de Abril  
de dos mil diecinueve, el suscrito Licenciado  Agente  
del Ministerio Público de la Federación, adscrito a la Oficina de Investigación dependiente de la  
Subprocuraduría de Derechos Humanos, Prevención del Delito y Servicios a la Comunidad, quien  
con fundamento en los artículos 21 y 102 apartado A de la Constitución Política de los Estados  
Unidos Mexicanos, así como los artículos artículo 16, 206 y 208 del Código Federal de  
Procedimientos Penales, acompañado en forma legal con dos testigos de asistencia que al final  
firman para debida constancia de lo actuado: -----

----- HACE CONSTAR -----

--- Que siendo la fecha arriba indicada estando plenamente constituidos en las instalaciones  
que ocupa esta Oficina de Investigación del caso Iguala, se procede a cerrar el tomo consecutivo  
número 767 (Setecientos Sesenta y Siete), mismo que consta de 906  
(Novecientos Seis) fojas, contabilizando la correspondiente a la  
presente constancia. Lo anterior, por ser necesario para la debida integración y manejo del  
expediente de mérito. -----

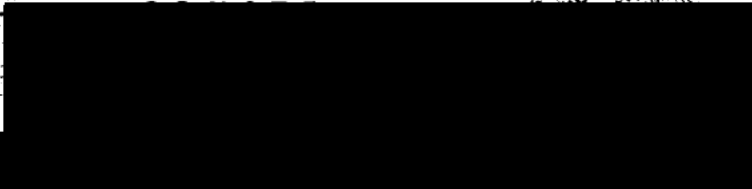
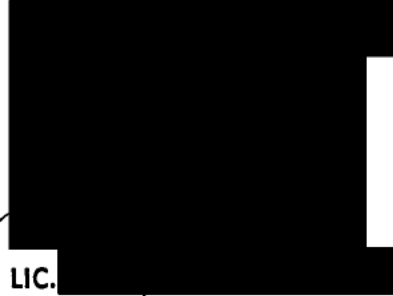
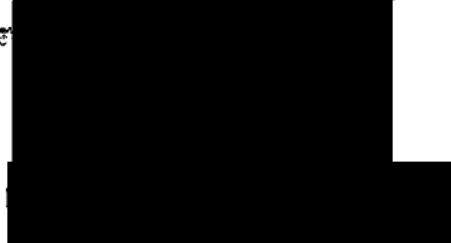

  
  
TESTIGOS DE  
  
LIC.   
LIC. 