

PGR

PROCURADURÍA GENERAL
DE LA REPÚBLICA

UNIDAD ESPECIALIZADA EN ANÁLISIS FINANCIERO

AVERIGUACIÓN PREVIA AP/PGR/SEIDO/UEIDMS/01/2015

TOMO II

PROCURADURÍA GENERAL DE LA REPÚBLICA
SUBPROCURADURÍA ESPECIALIZADA EN
INVESTIGACIÓN DE DELINCUENCIA
ORGANIZADA
UNIDAD ESPECIALIZADA EN INVESTIGACIÓN
DE DELITOS EN MATERIA DE SECUESTRO

COLABORACIÓN UCAF

PROCURADURÍA GENERAL DE LA REPÚBLICA
Secretaría de Derechos Humanos,
Procuraduría de Servicios a la Comunidad
México, D.F.

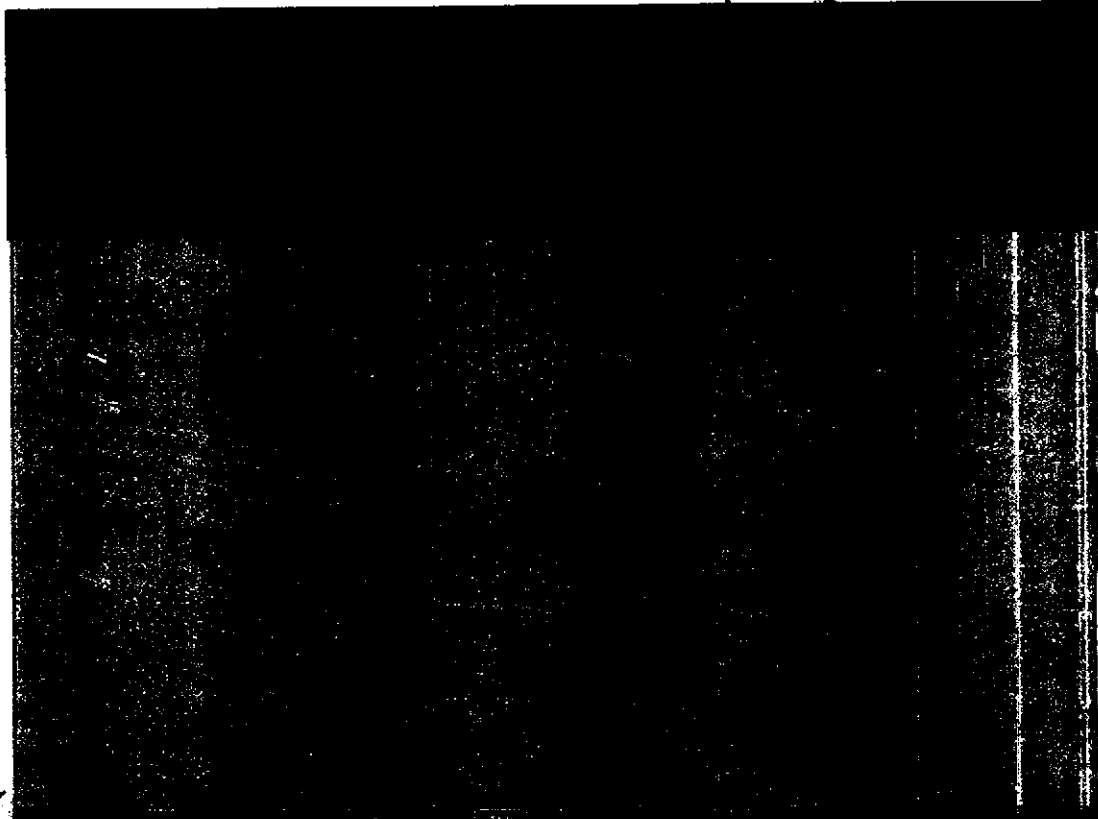

SECRETARÍA GENERAL DE LA REPÚBLICA
DIRECCIÓN DE DERECHOS HUMANOS,
LIBERTAD DE INFORMACIÓN Y COMUNICACIÓN

SECRETARÍA GENERAL DE LA REPÚBLICA
AGENCIA ESPECIALIZADA EN
DEFENSA DE LA LIBERTAD DE INFORMACIÓN
Y COMUNICACIÓN
ORGANIZADA Y ESPECIALIZADA EN INVESTIGACIÓN
EN MATERIA DE SEQUESTRO

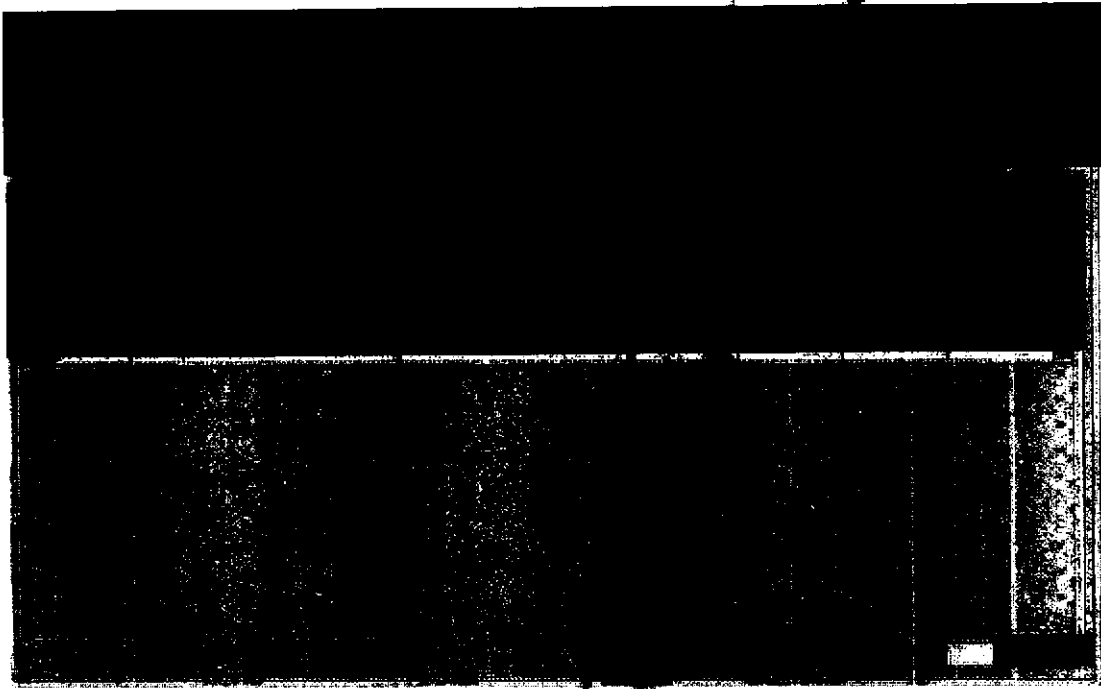

MEXICANOS
MEXICANOS
REPUBLICA
MEXICANA
DE LA REPUBLICA
ESPECIALIZADA EN
LINCENCIA
Y INVESTIGACIÓN
DE SECUESTRO

Art. 10
Fracción II
Motivación: 2

288

004

ANEXO 14

ESTADOS UNIDOS MEXICANOS
SECRETARÍA DE JUSTICIA Y FERIAZ
SECRETARÍA DE FERIAZ, COMERCIO Y CONSUMIDOR

SECRETARÍA DE JUSTICIA Y FERIAZ
SECRETARÍA DE FERIAZ, COMERCIO Y CONSUMIDOR
SECRETARÍA DE FERIAZ, COMERCIO Y CONSUMIDOR
SECRETARÍA DE FERIAZ, COMERCIO Y CONSUMIDOR

AL DEL REPARTO
SPECIALIA - IN
DELL'INCESSIONE

Art. 10
Fracción II
Motivación: 2

284

006

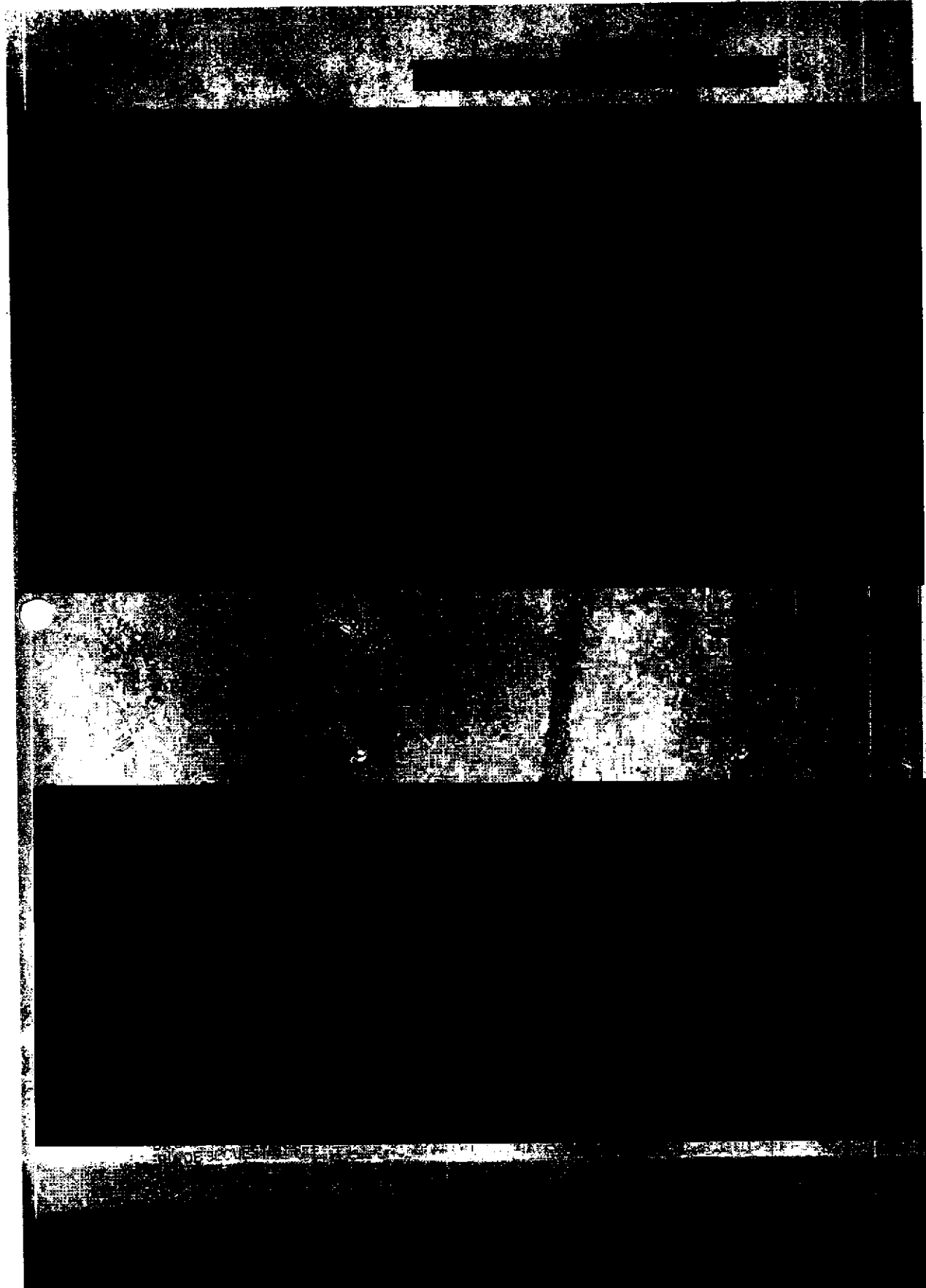

Art. 10
Fracción II
Motivación: 2

LA REPUBLICA
de menores;
la Comunidad

PROFESOR GENERAL DE LA REPUBLICA
ESPECIALIZADA EN
DELINCUENCIA
IZADA
A EN INVESTIGACIÓN
IA DE SEQUESTRO

286

008

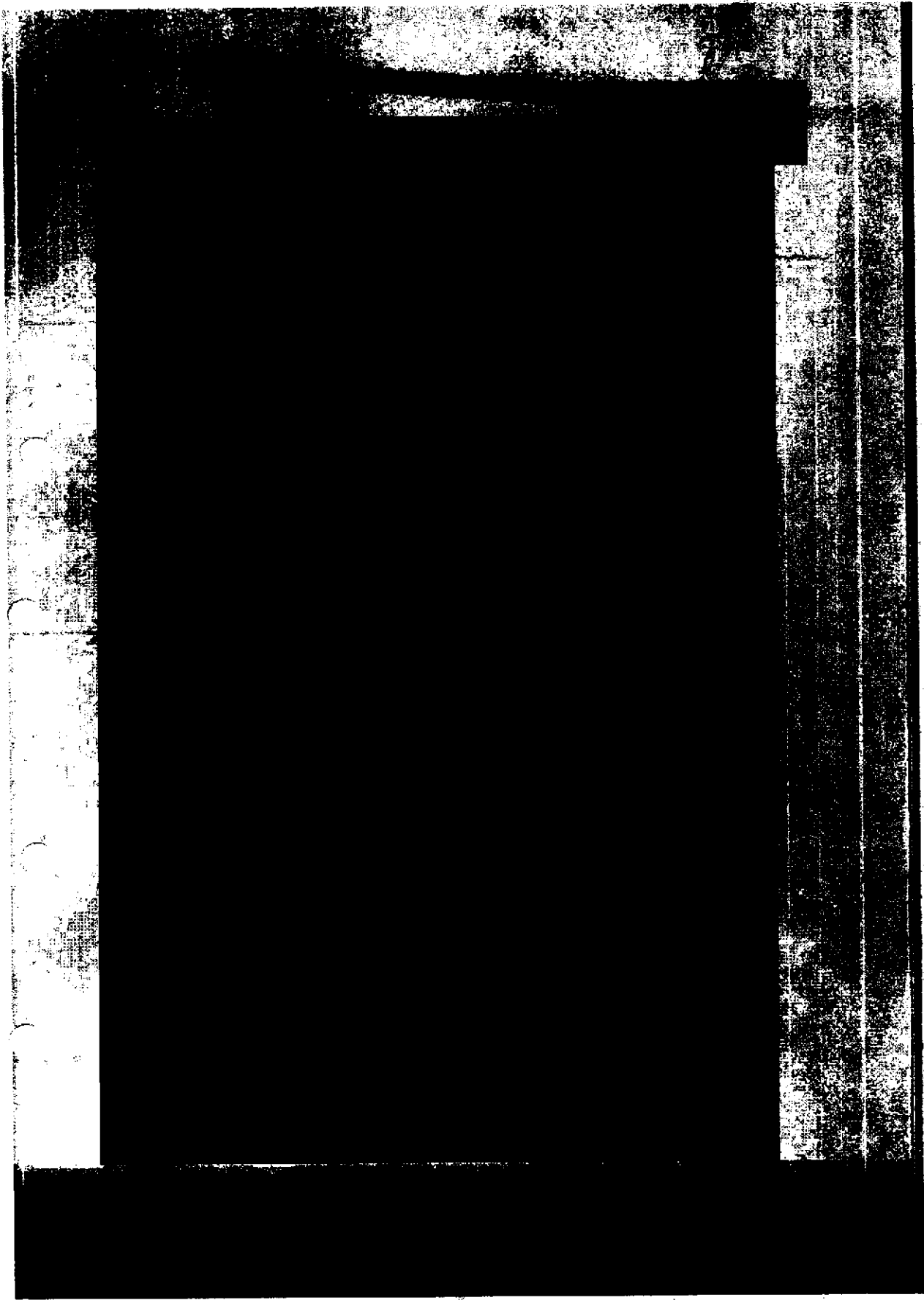

Art. 10
Fracción II
Motivación: 2

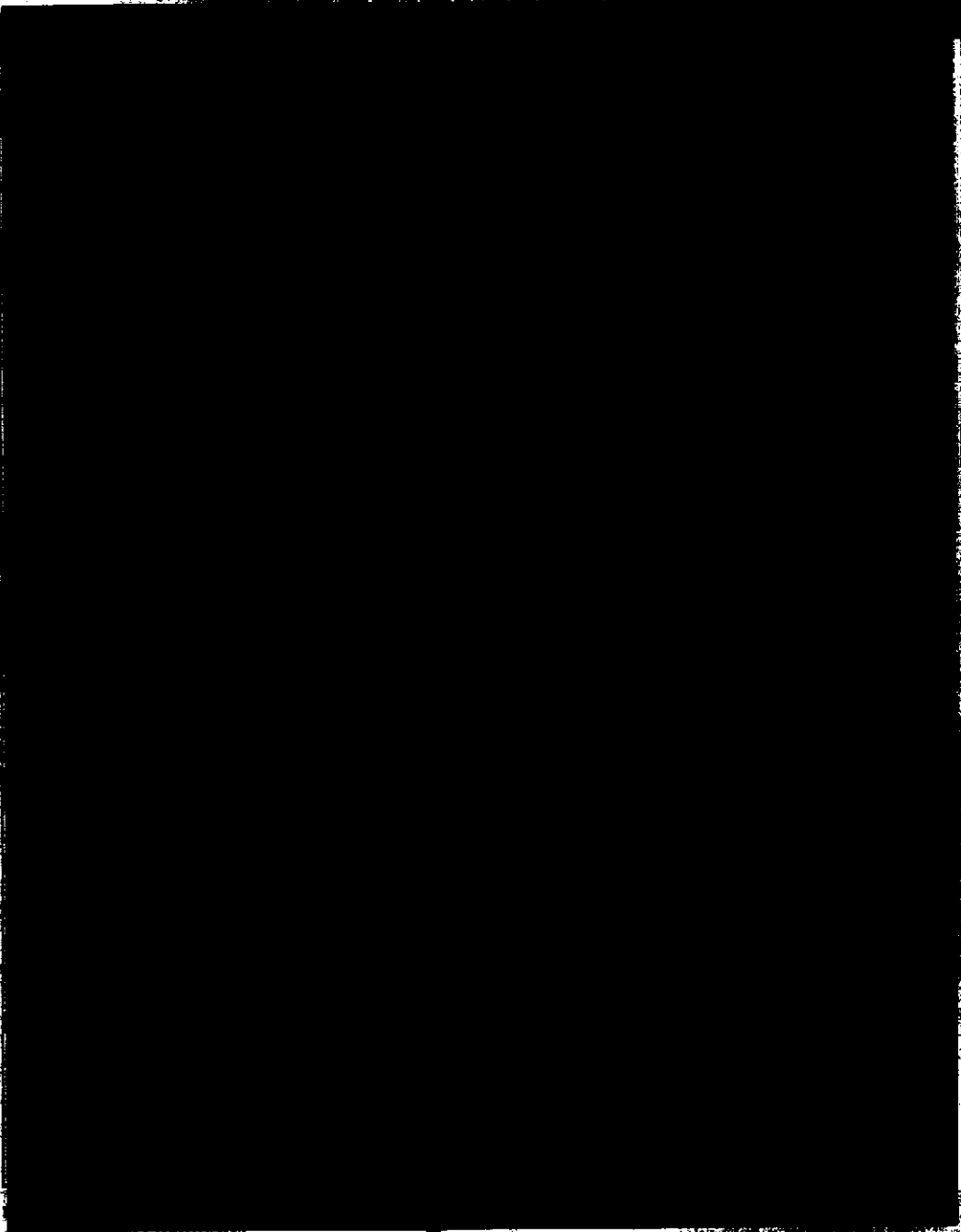

VERTICAL

SECRETARÍA DE ECONOMÍA
DIRECCIÓN GENERAL DE IMPUESTOS INTERNALES

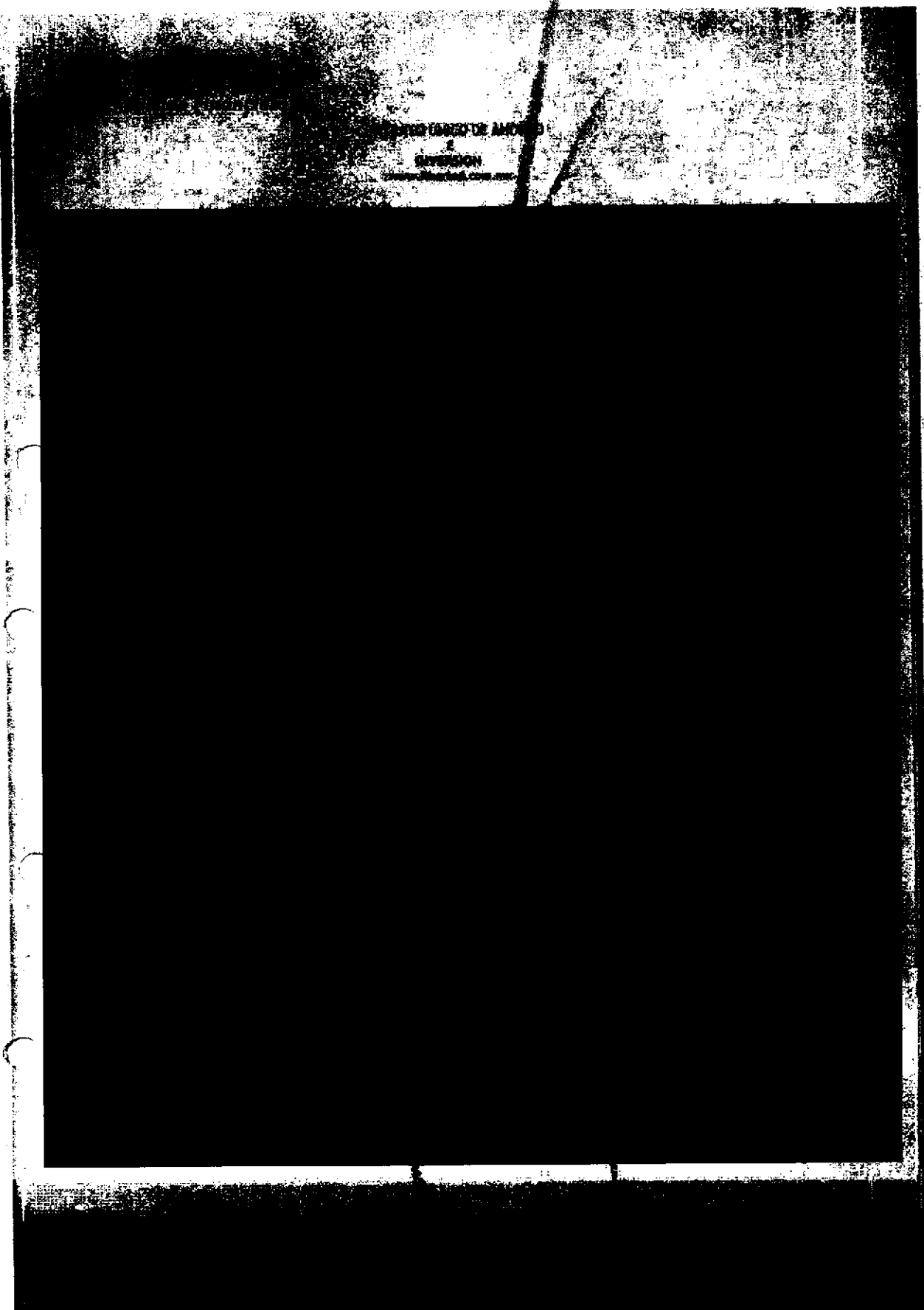

Art. 10
Fracción II
Motivación: 2

289

011

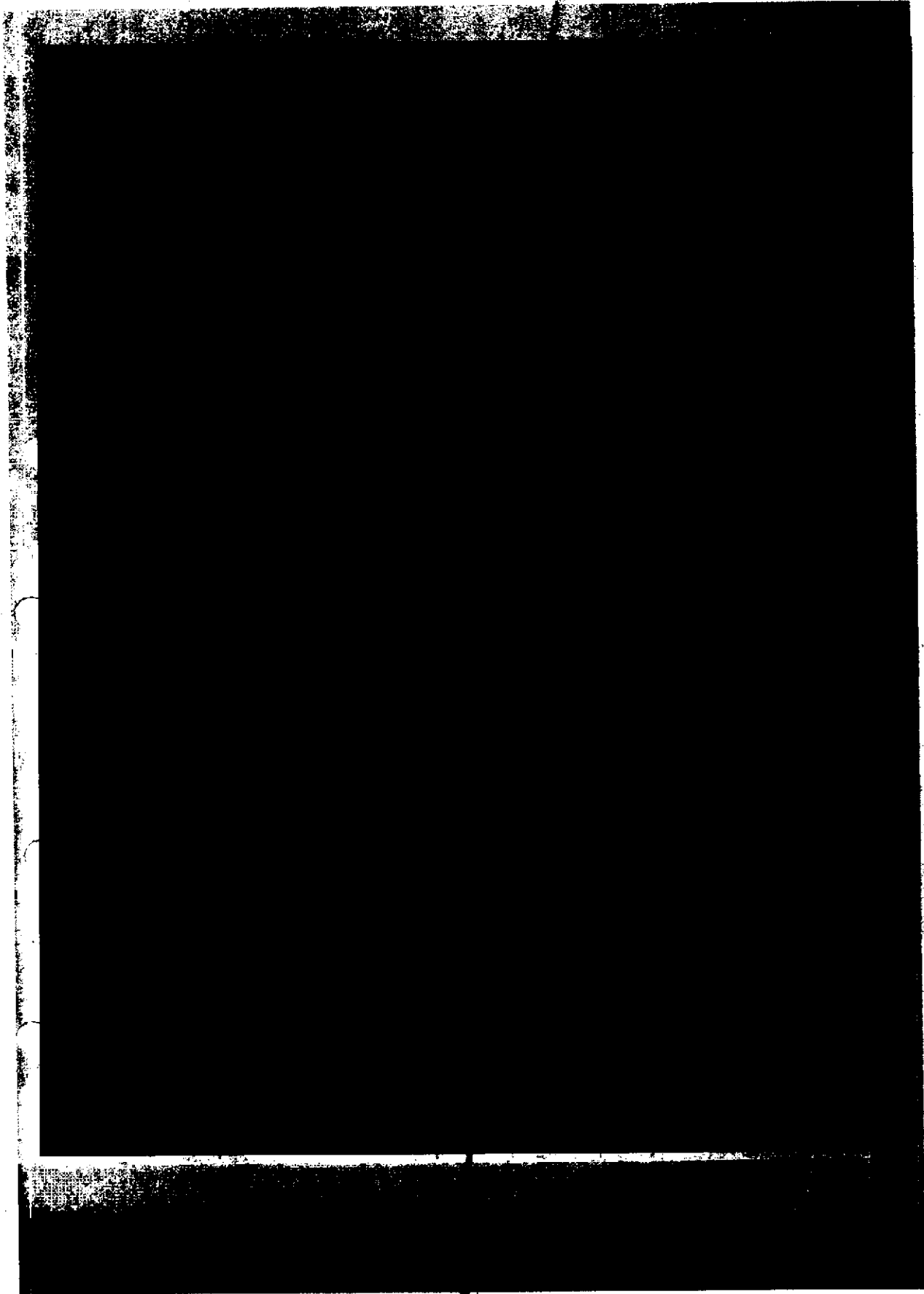

Art. 10
Fracción II
Motivación: 2

290

012

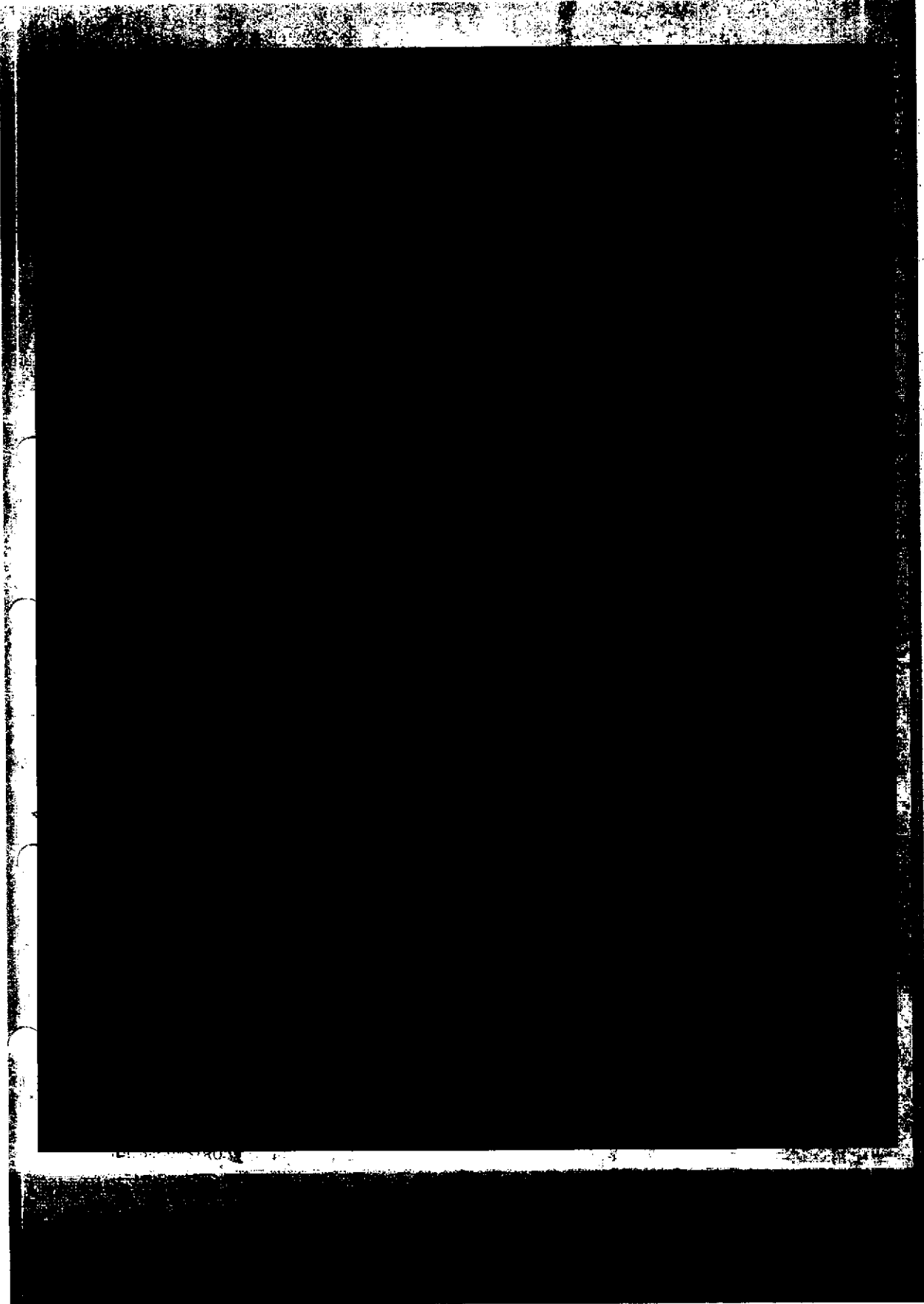

Art. 10
Fracción II
Motivación: 2

295

013

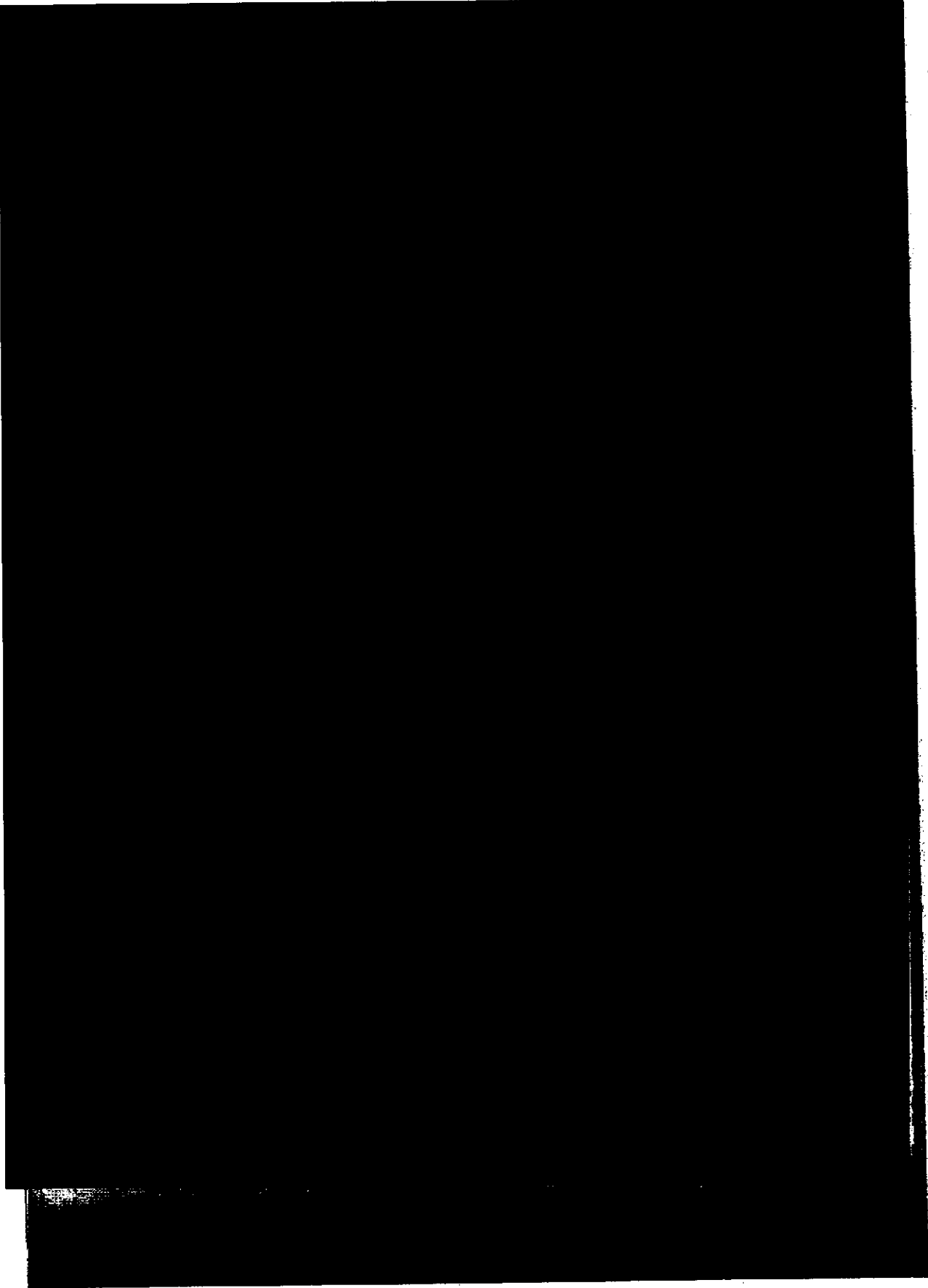

Art. 10
Fracción II
Motivación: 2

292

014

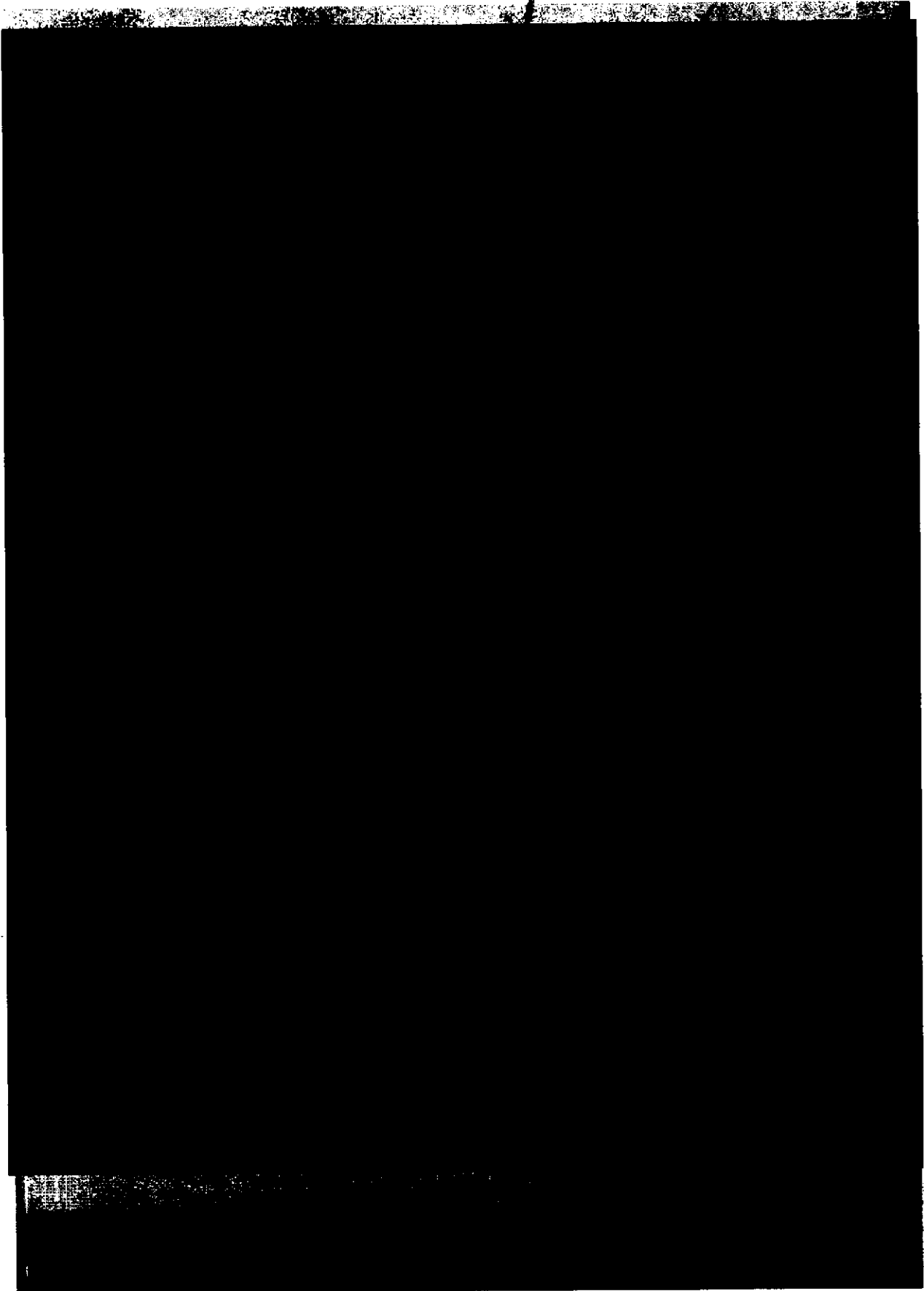

ALL TO
Fracción II
Motivación: 2

293

015

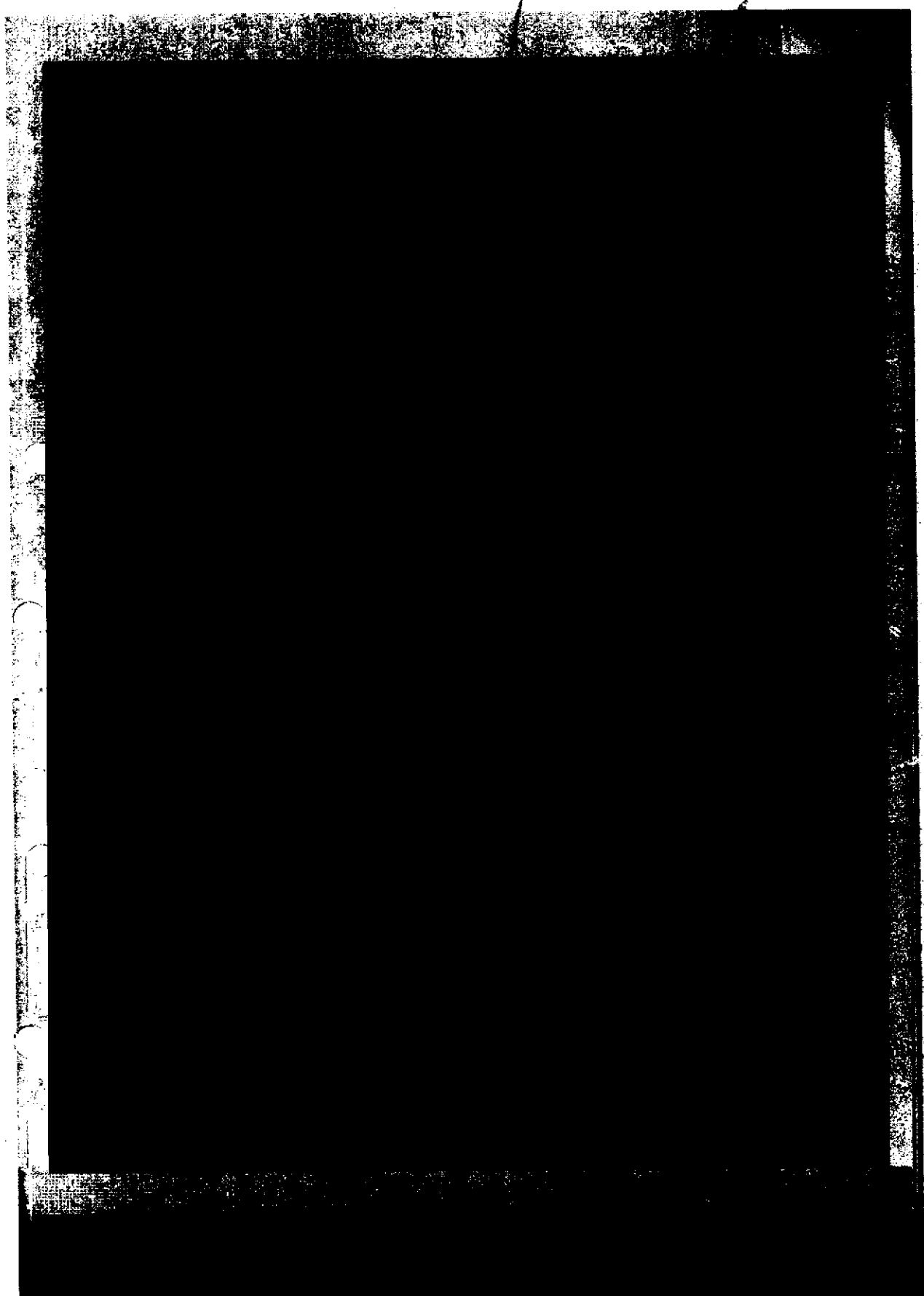

Art. 10
Fracción II
Motivación: 2

~~294~~

016

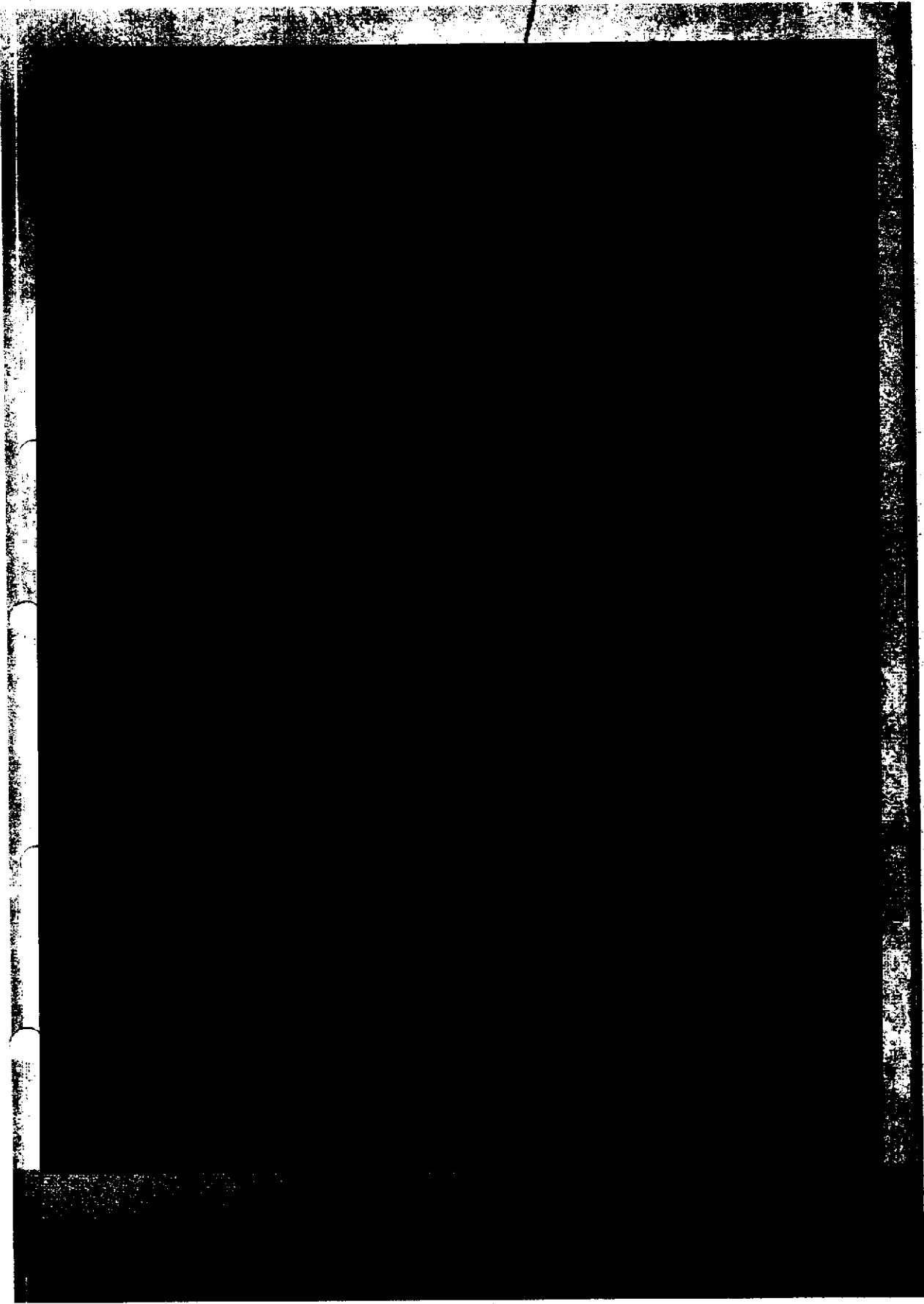

Art. 10
Fracción II
Motivación: 2

~~298~~

017

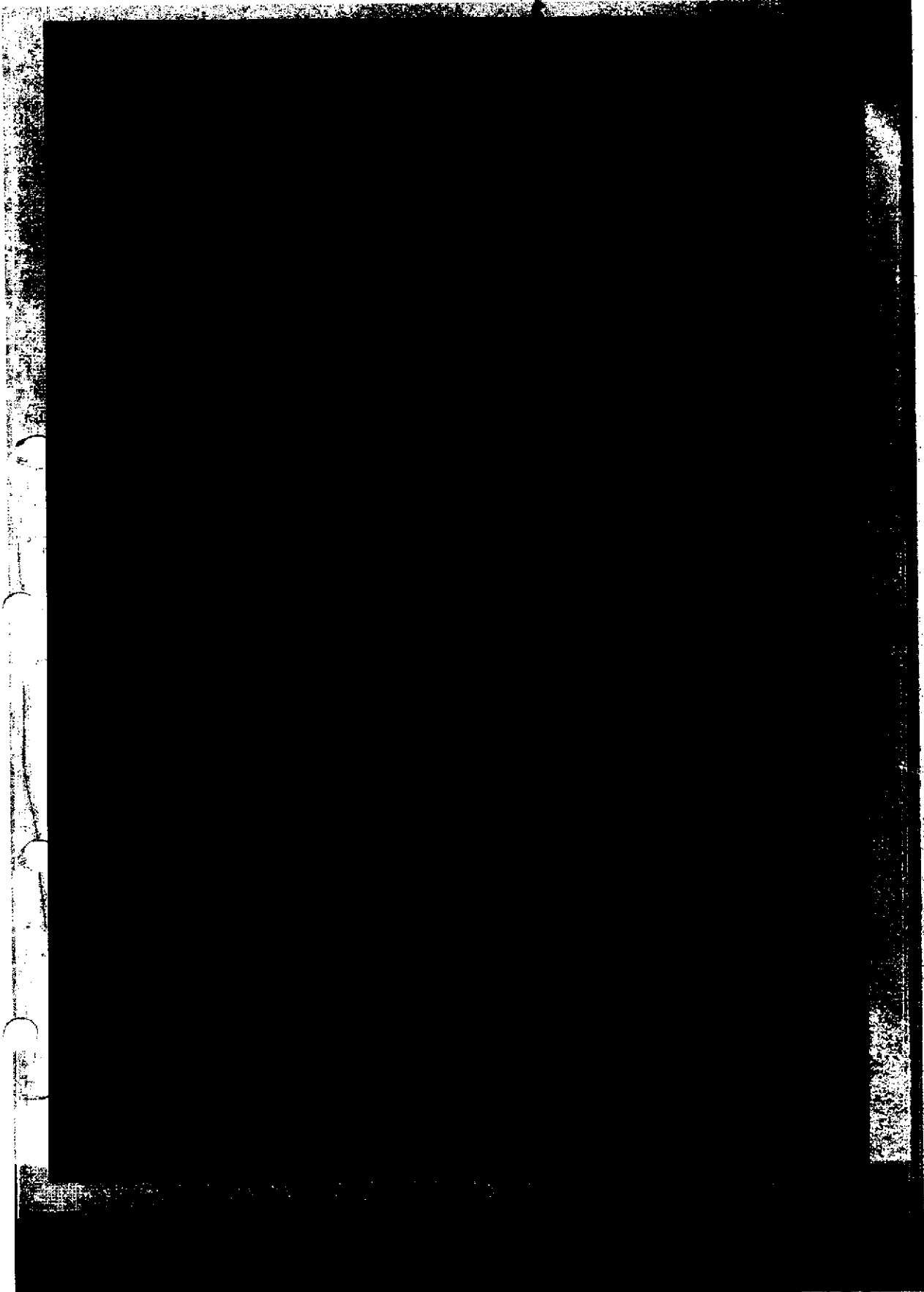

Art. 16
Fracción II
Motivación: 2

296

018

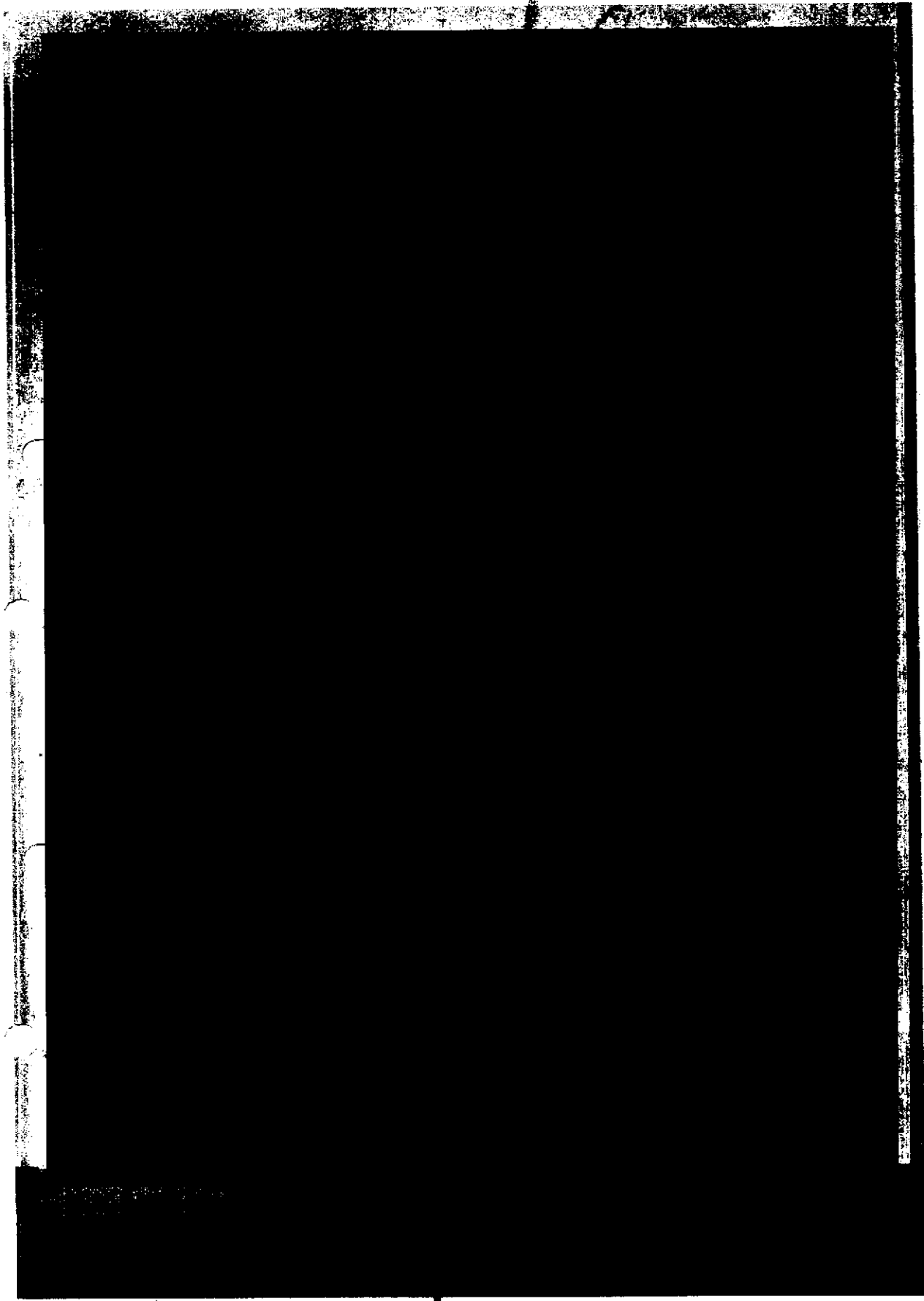

Art. 10
Fracción II
Motivación: 2

295

019

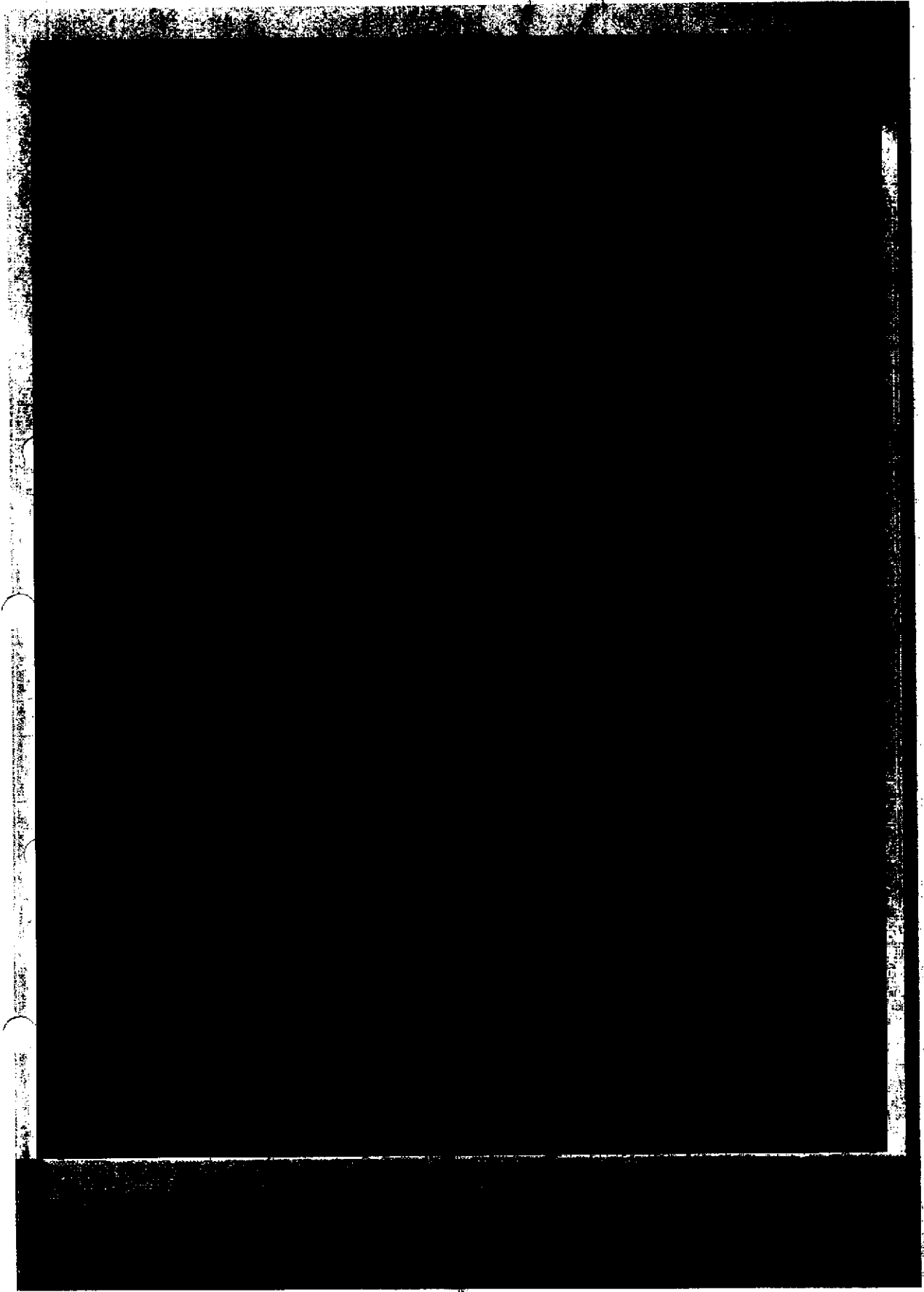

278

020

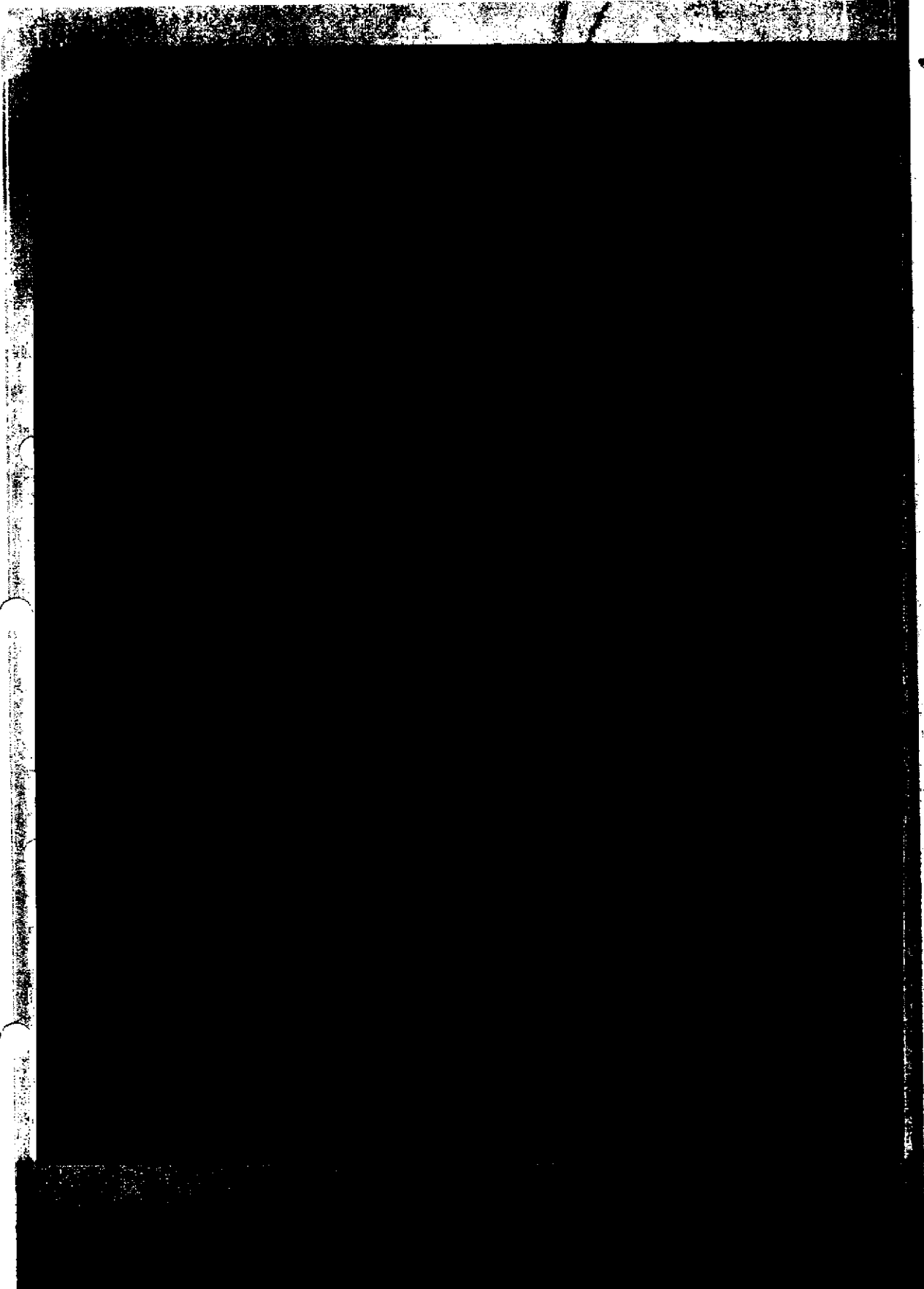

Art. 10
Fracción II
Motivación: 2

289

021

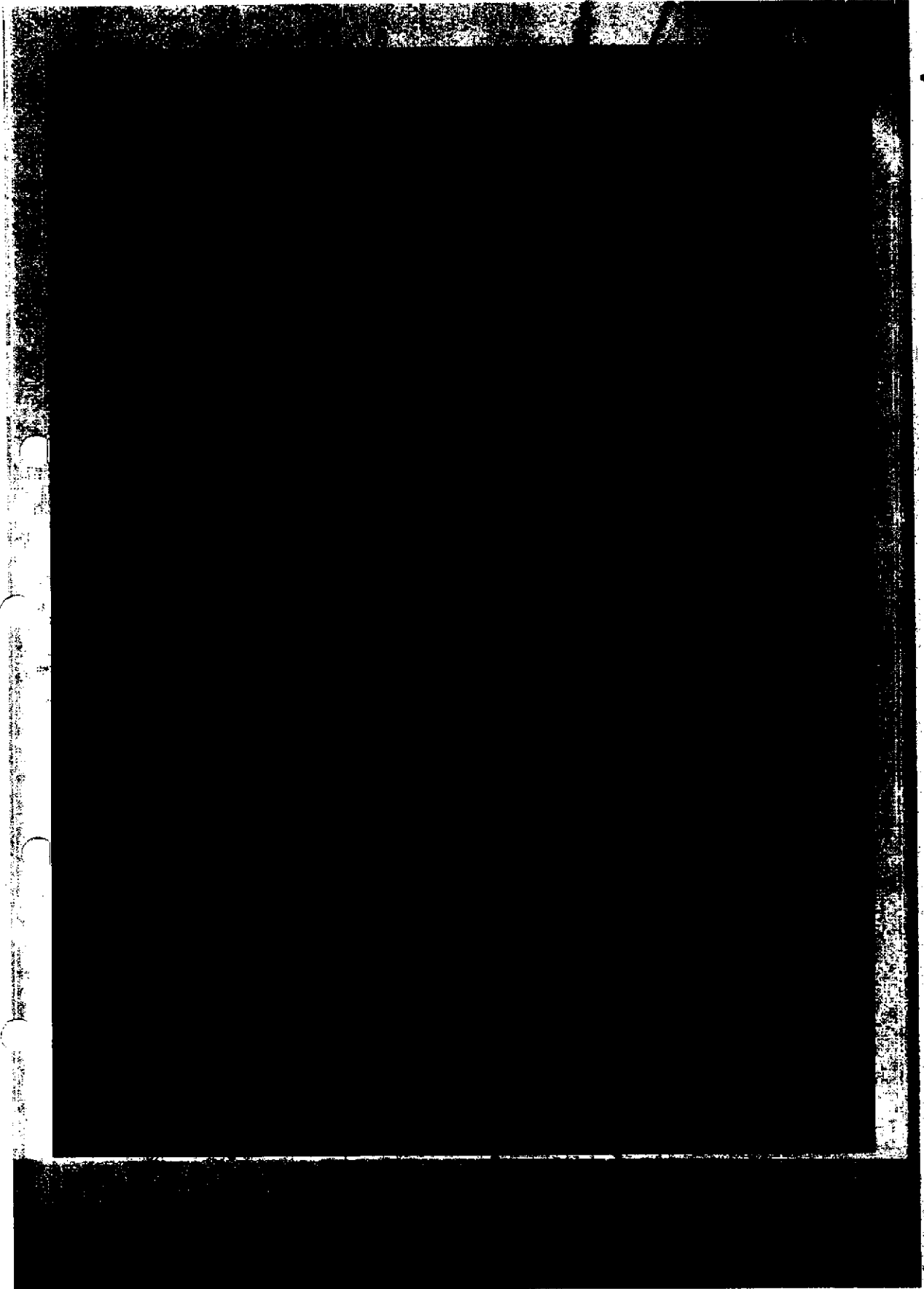

Art. 10
Fracción II
Motivación: 2

~~326~~

022

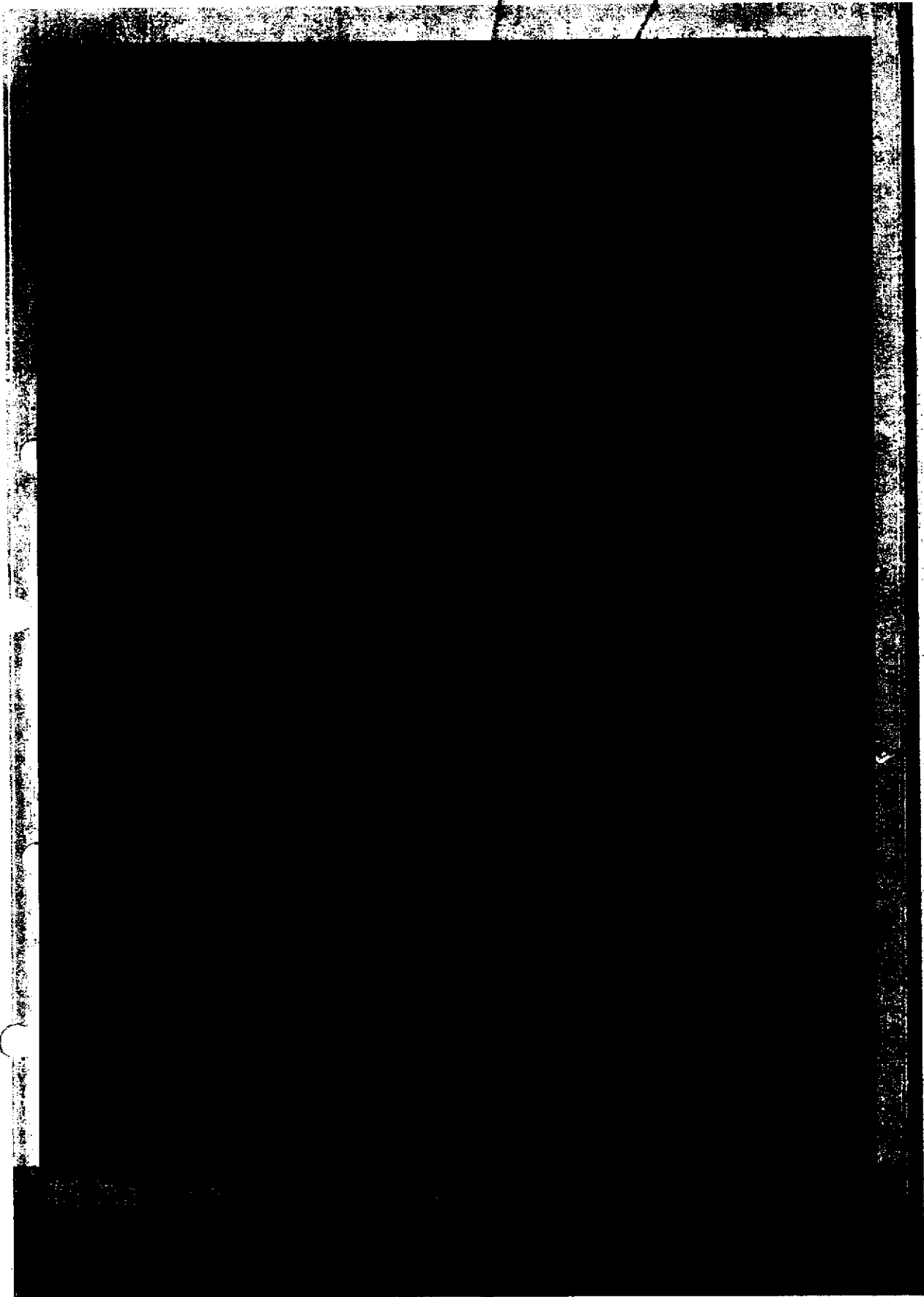

Art. 10
Fracción II
Motivación: 2

301

023

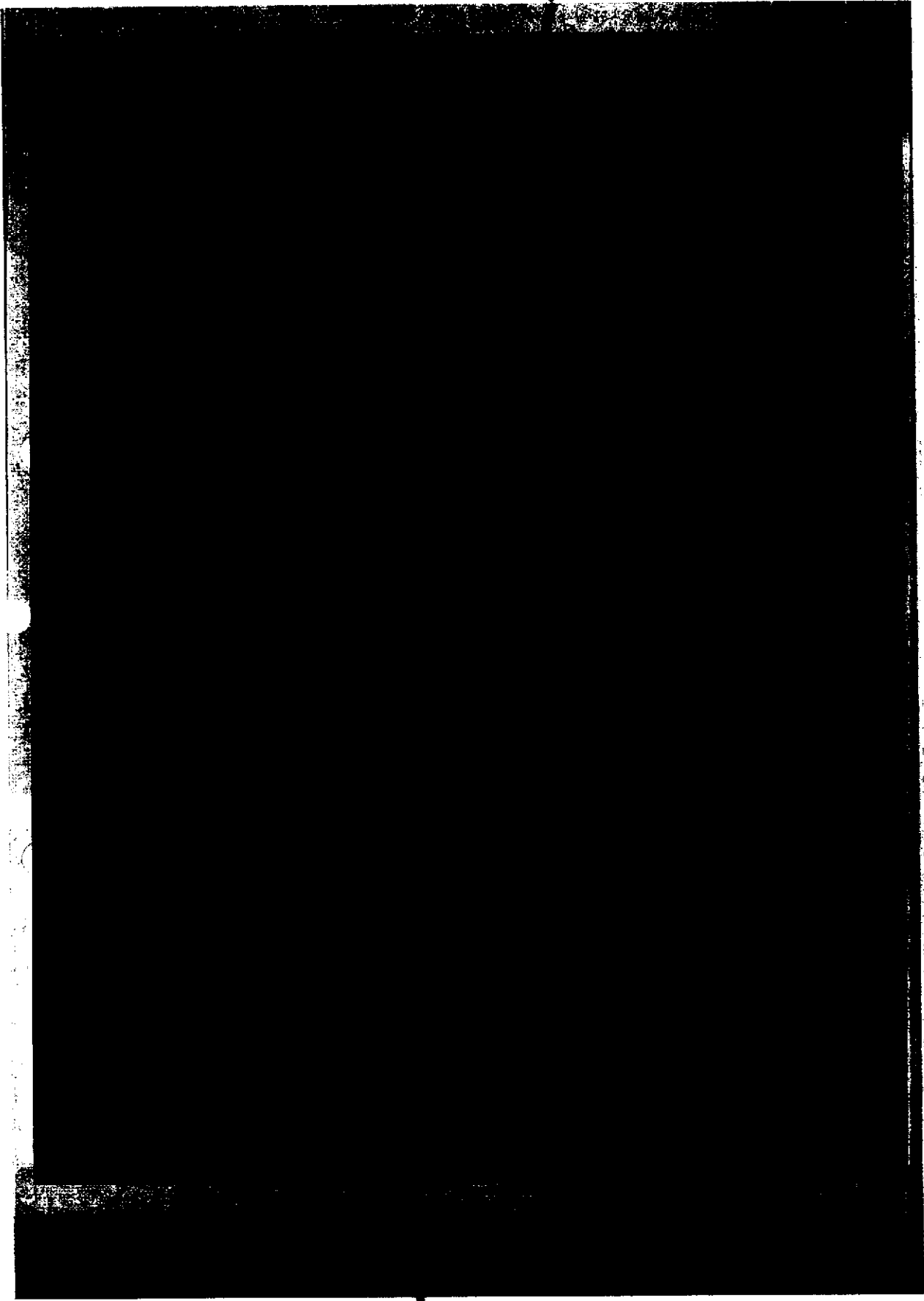

Art. 10
Fracción II
Motivación: 2

302

024

ANEXO 15

U. DE LA REPÚBLICA
Derechos Humanos,
Relación a la Comunidad
Internacional

JEFATURA DE LA REPÚBLICA
ESPECIALIZADA EN
DELINCUENCIA
ORGANIZADA
Y EN INVESTIGACIÓN
DE SERVICIOS

SECRETARIA DE JUSTICIA

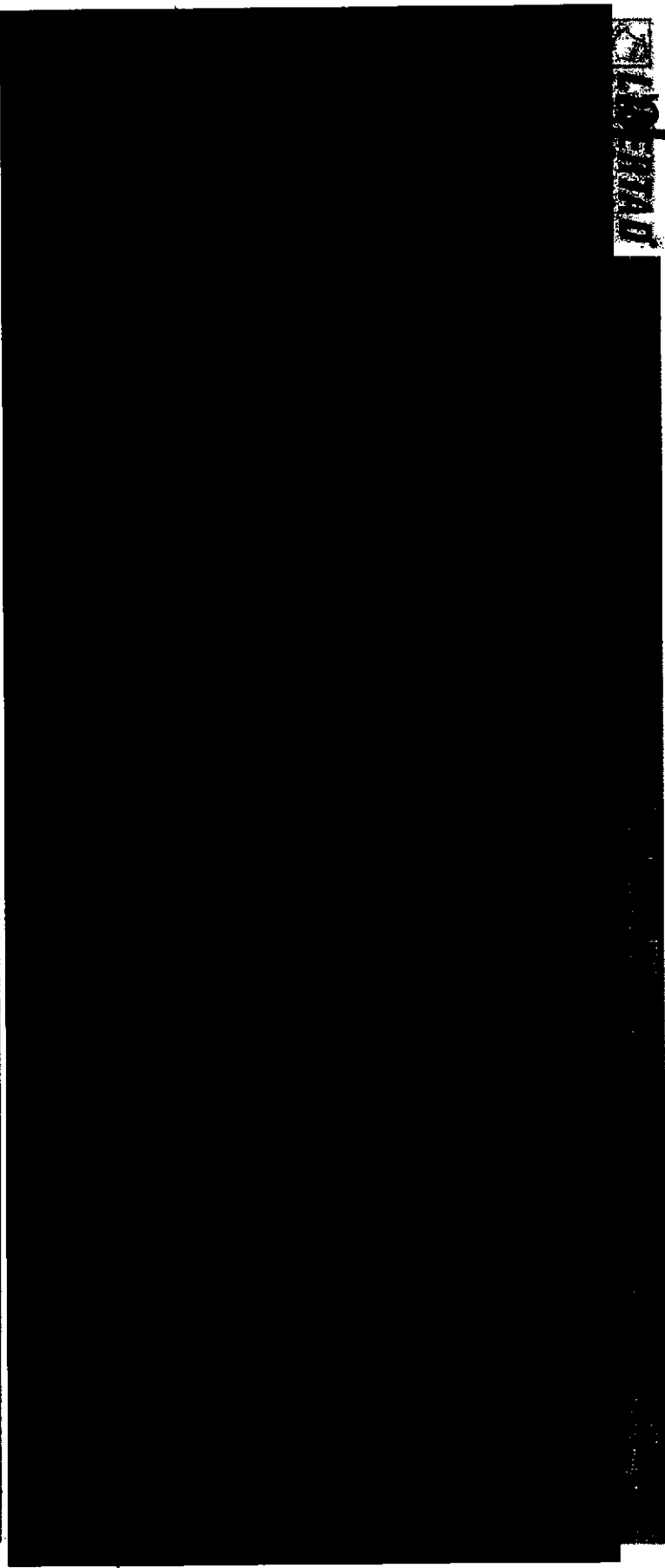

SECRETARIA DE LA REPUBLICA
Derechos Humanos,
Asesoría y la Comunicación
Investigación

FUNDO
ENERGIA
INDUSTRIA
Y COMERCIO
SANITARIA
Y SEGURIDAD
PÚBLICA

Artículo
Fracción II
Motivación: 2

LIBERAR

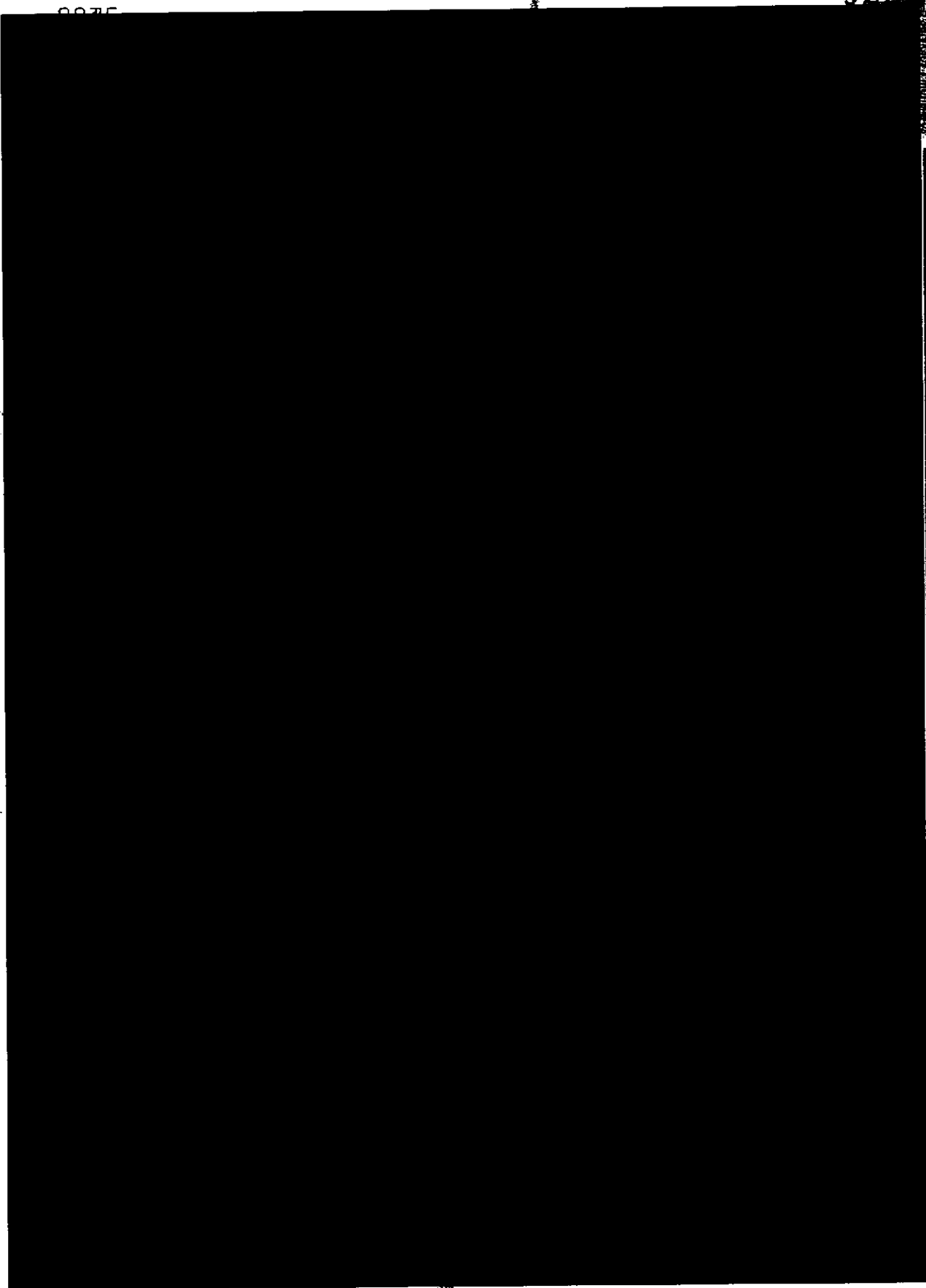

Art. 10
Fracción II
Motivación: 2

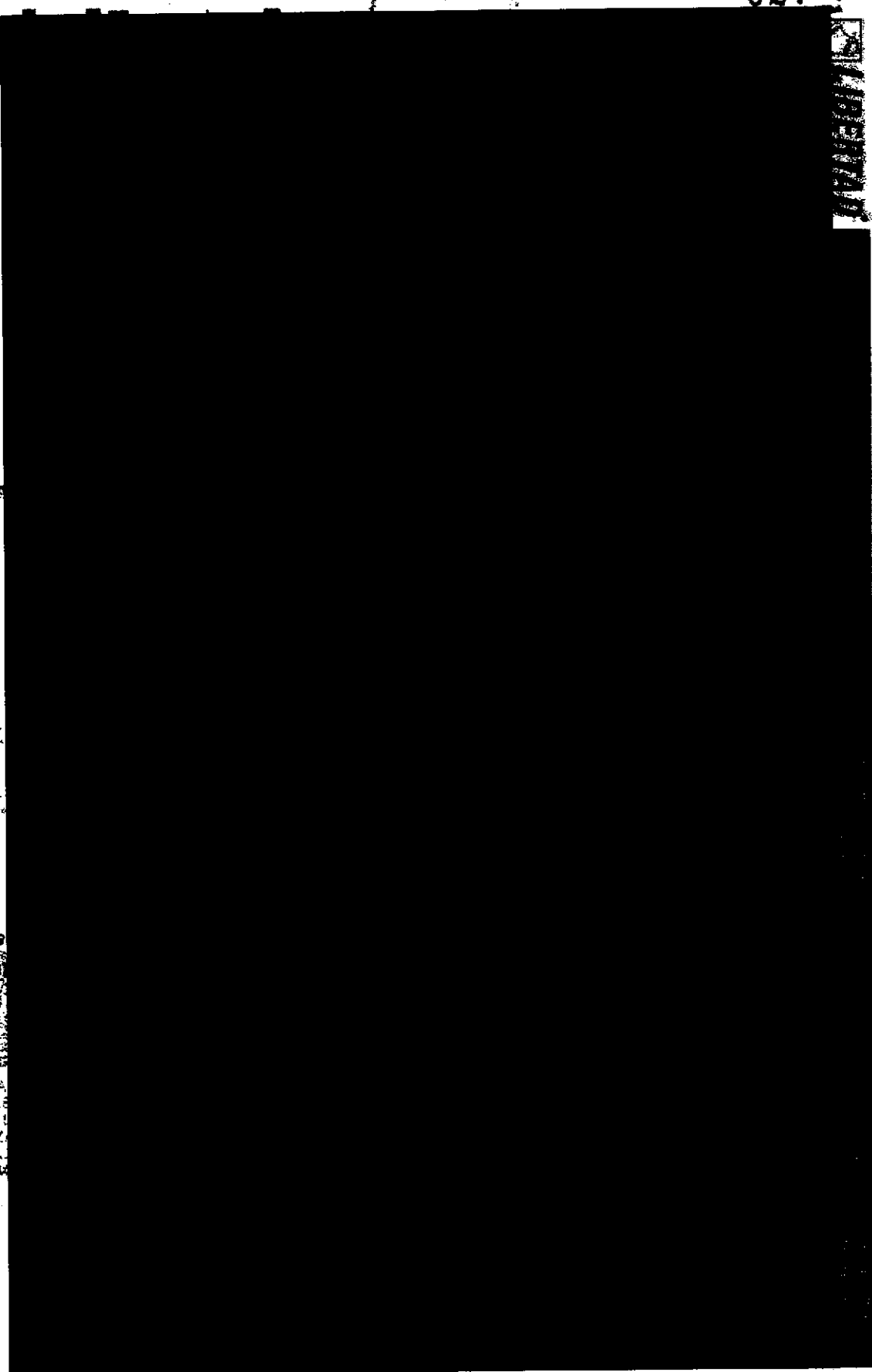

SECRET

DE LA REPUBLICA
chos Hermanos,
lejos a la Comandante
ligación

ED-00

NERA
NA ES
DE
ANIZ
SADA
TERIA

Art. 10
Fracción II
Motivación: 2

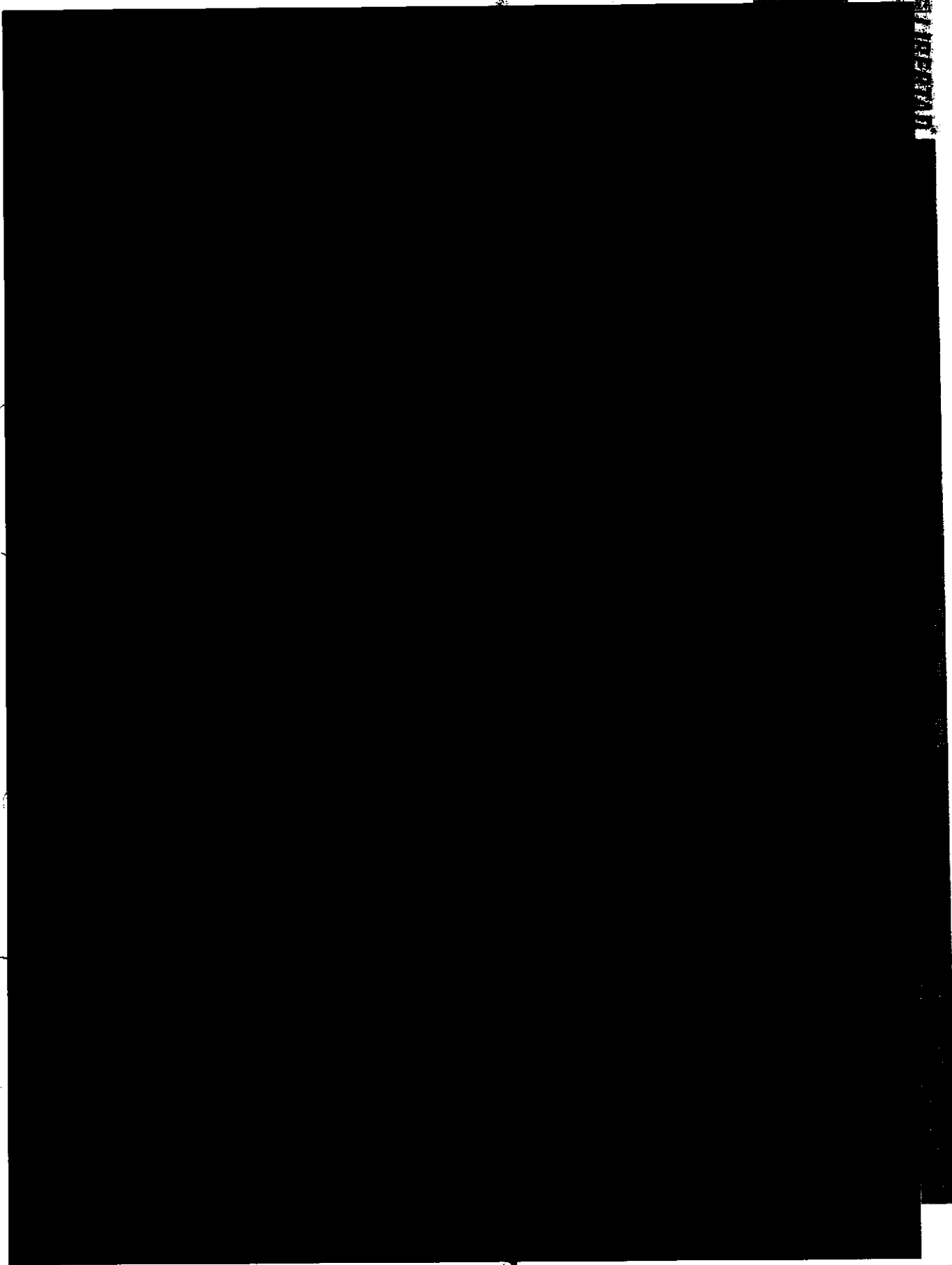

Art. 10
Fracción II
Motivación: 2

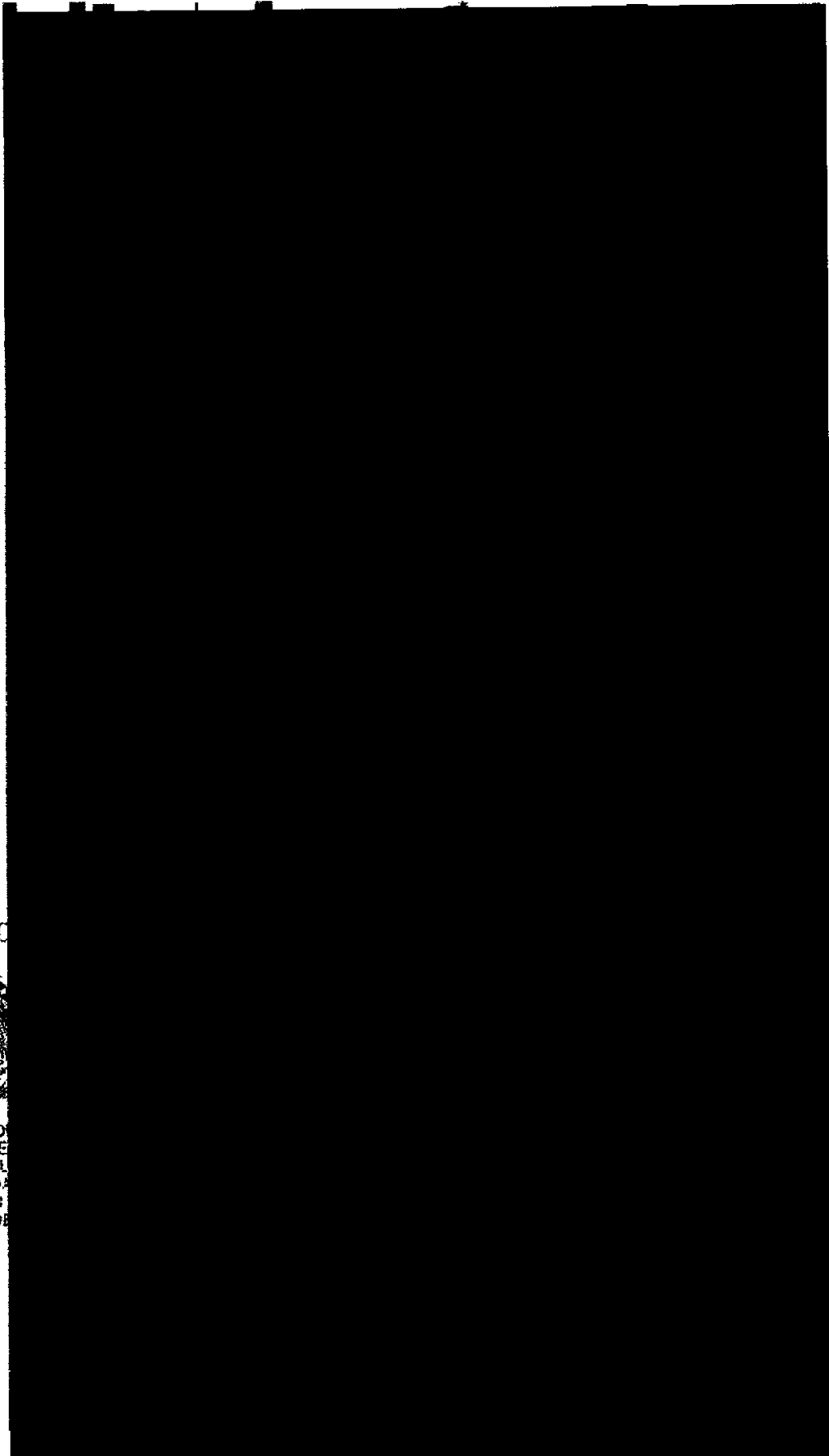

LIBERTAD

029

ESTADOS UNIDOS MEXICANOS
SECRETARÍA DE LA DEFENSA
COMISIÓN DE LOS DERECHOS HUMANOS
SERVICIOS A LA COMISIÓN DE INVESTIGACIÓN

RAL O
ESPE
IE DEL
HIZADO
JA EN
RIA DE

Art. 10
Fracción II
Motivación: 2

Elaboración: [illegible]

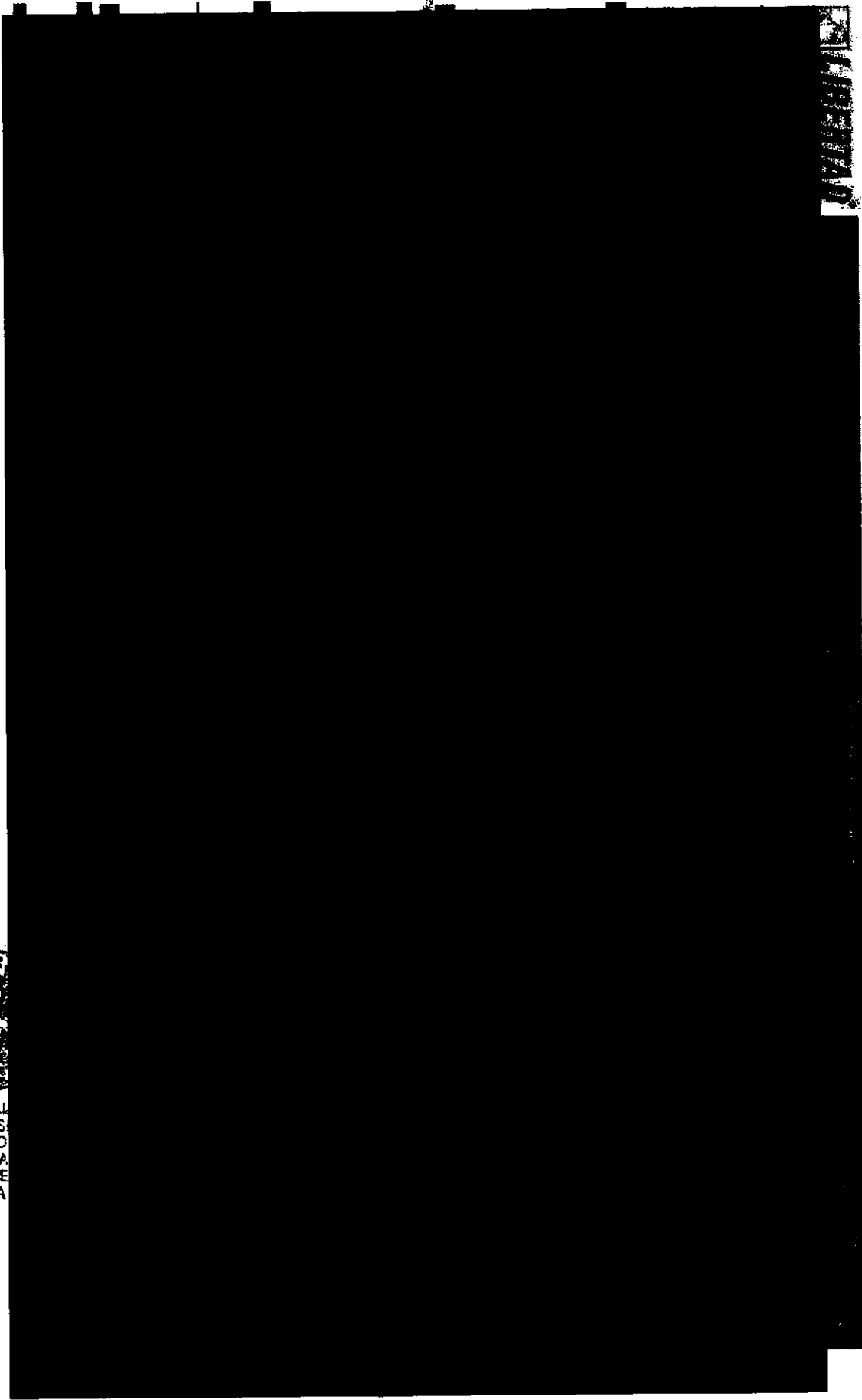

DE LA RE
chos Hum
a la Co
AL
SD
A
E
A

LIBRARY

5

Oficina de Investigación y Promoción

INVESTIGACION Y PROMOCION

Art. 10
Fracción II
Motivación: 2

BTJ

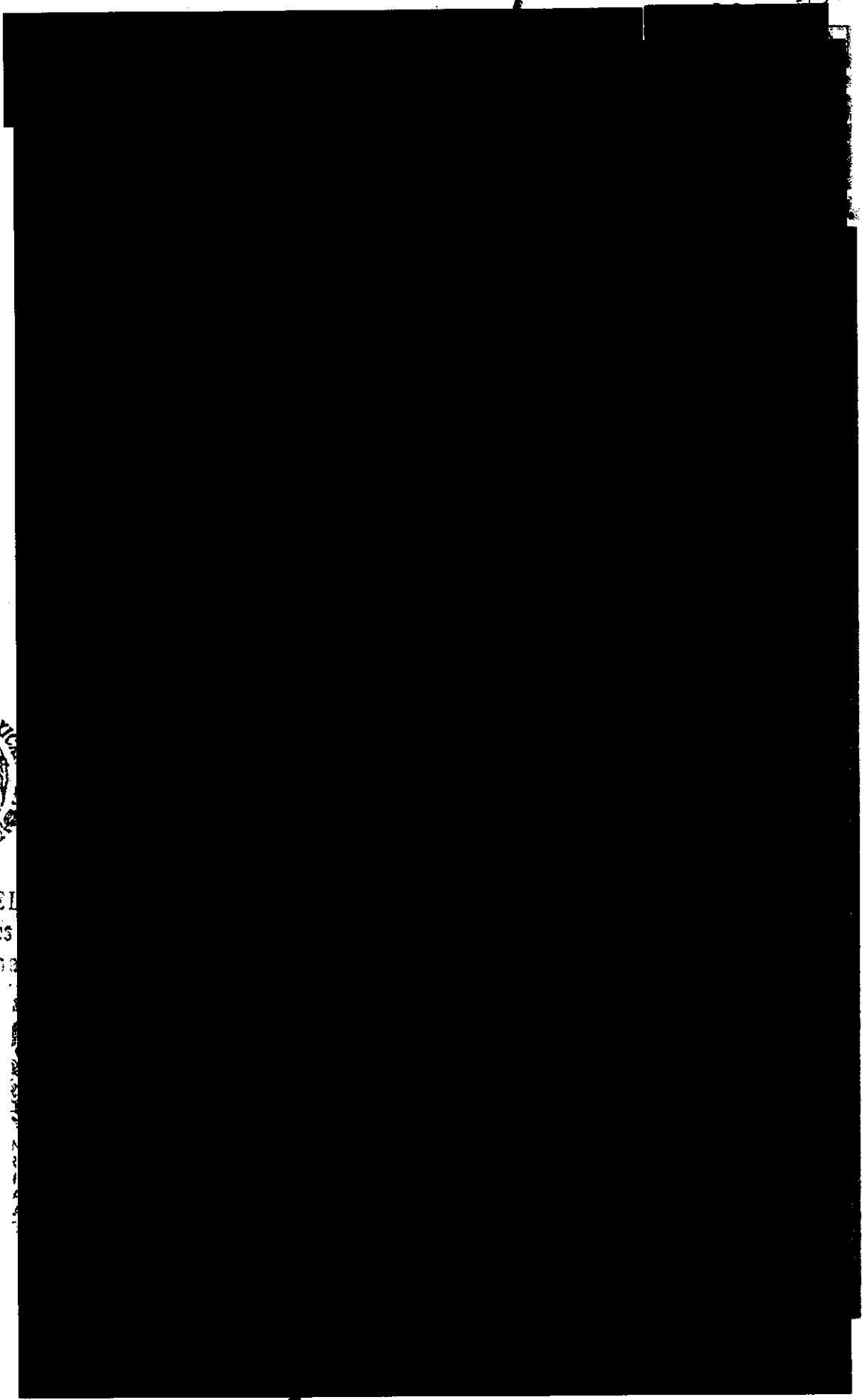

ALDEI
chos
32

Art. 16
Fracción II
Motivación: 2

~~312~~

034

<<Beneficios de tu Impuesto>>

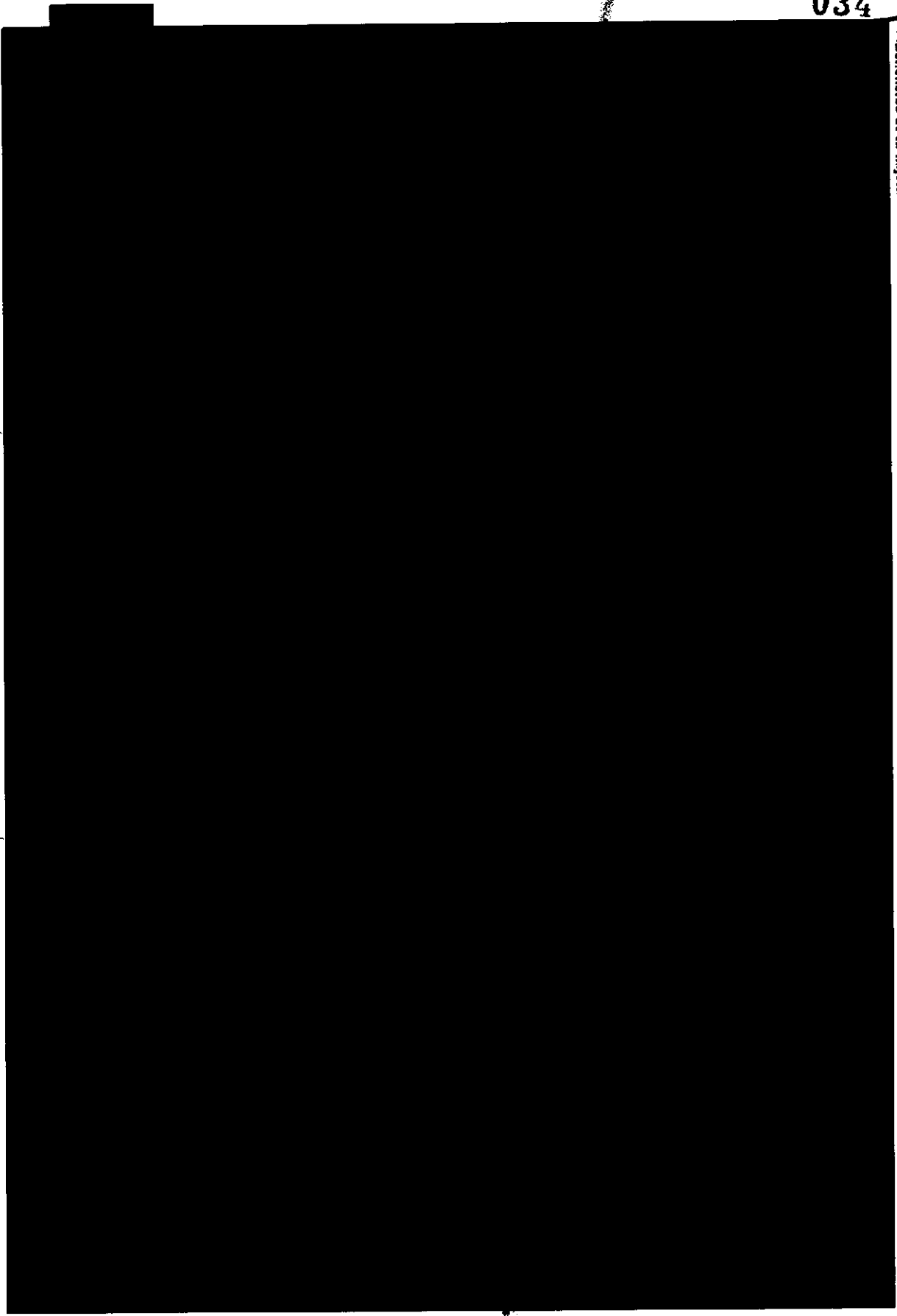

Gráfica de Movimientos Mensuales

Art. 10
Fracción II
Motivación: 2

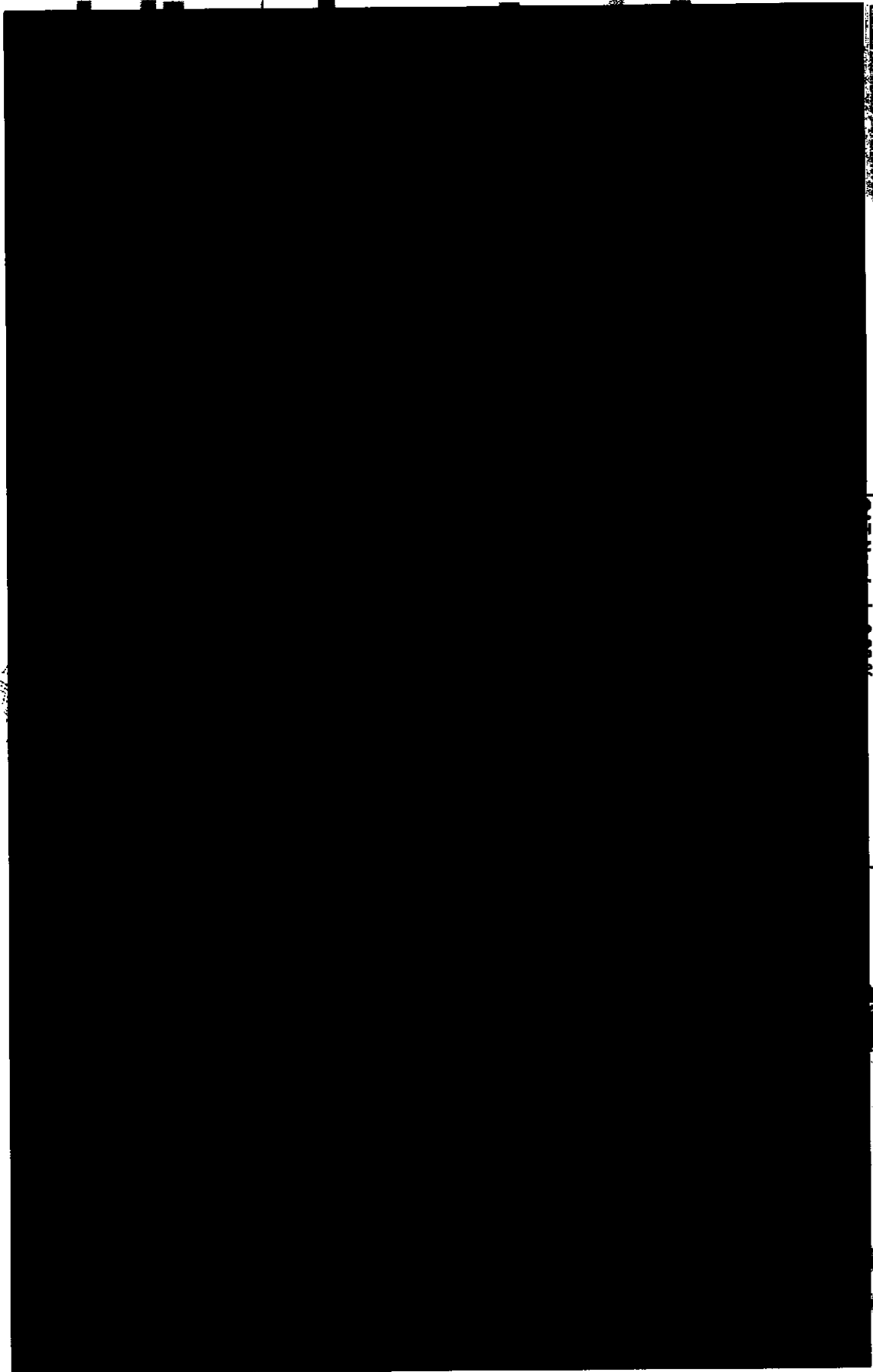

SECRETARIA DE ECONOMIA

Gráfica de Movimientos Mensuales

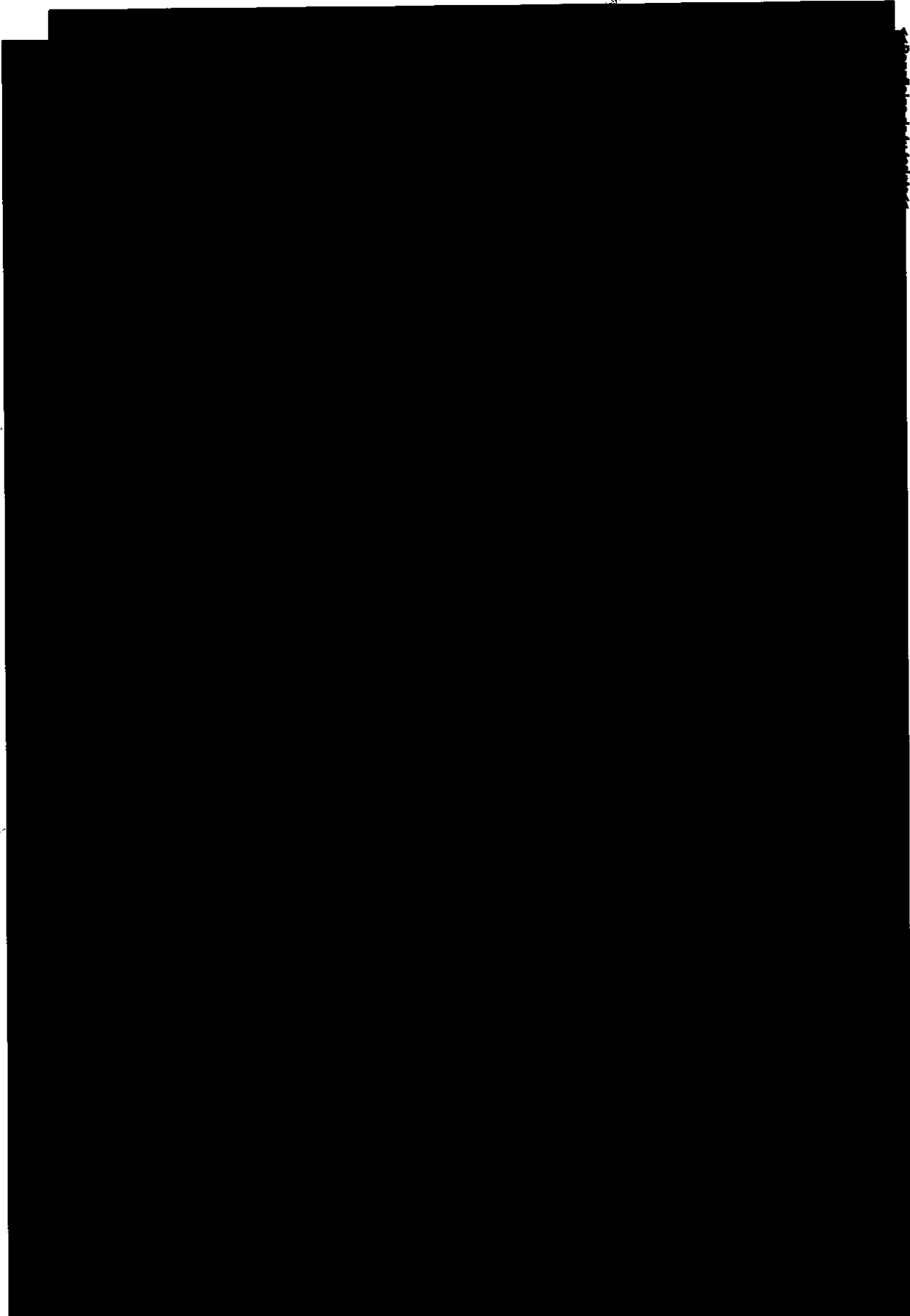

Fracción II
Motivación: 2

315

037

ADOS M

ESTADOS UNIDOS MEXICANOS

Art. 10
Fracción II
Motivación: 2

316

038

SECRET

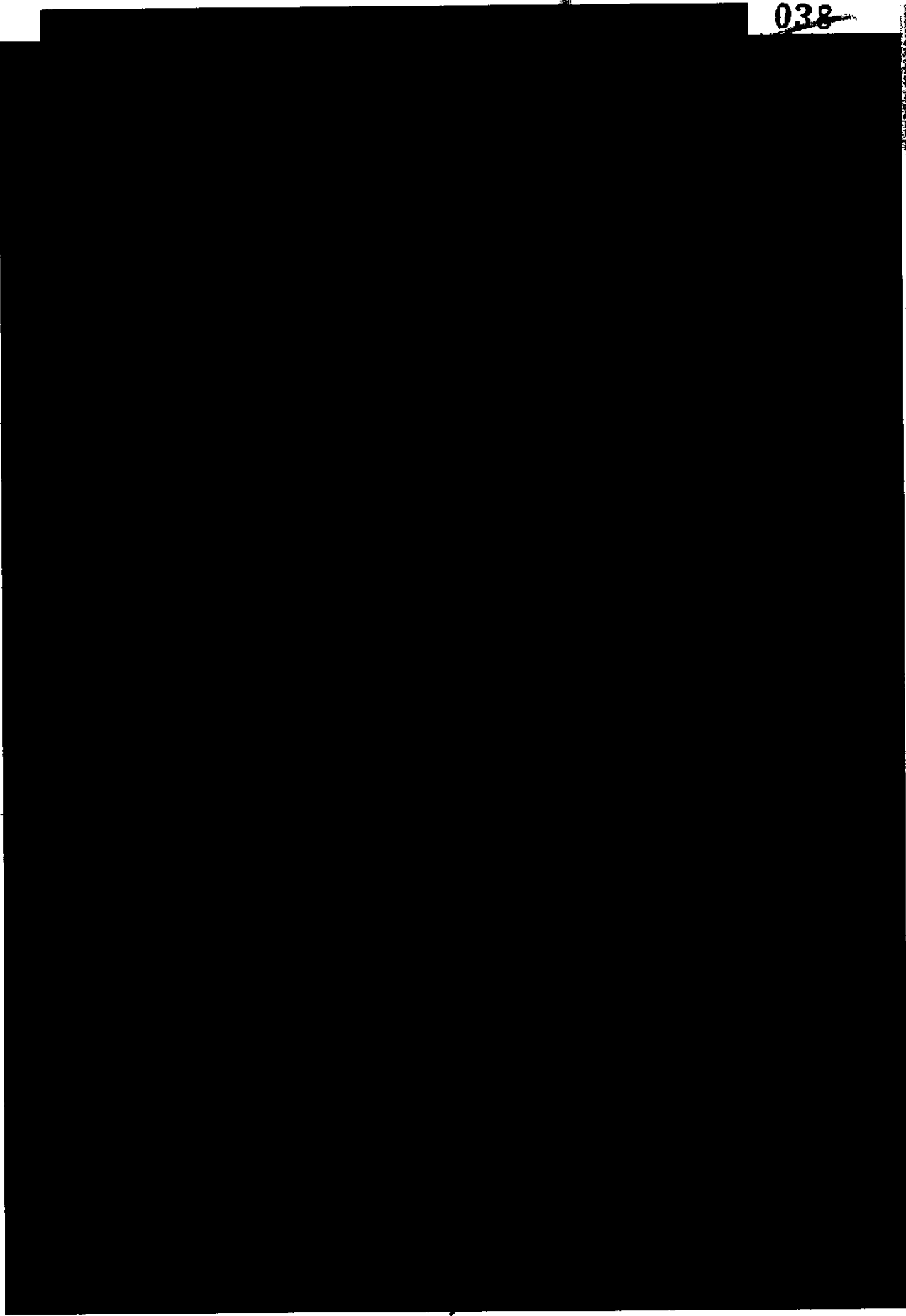

Art. 10
Fracción II
Motivación: 2

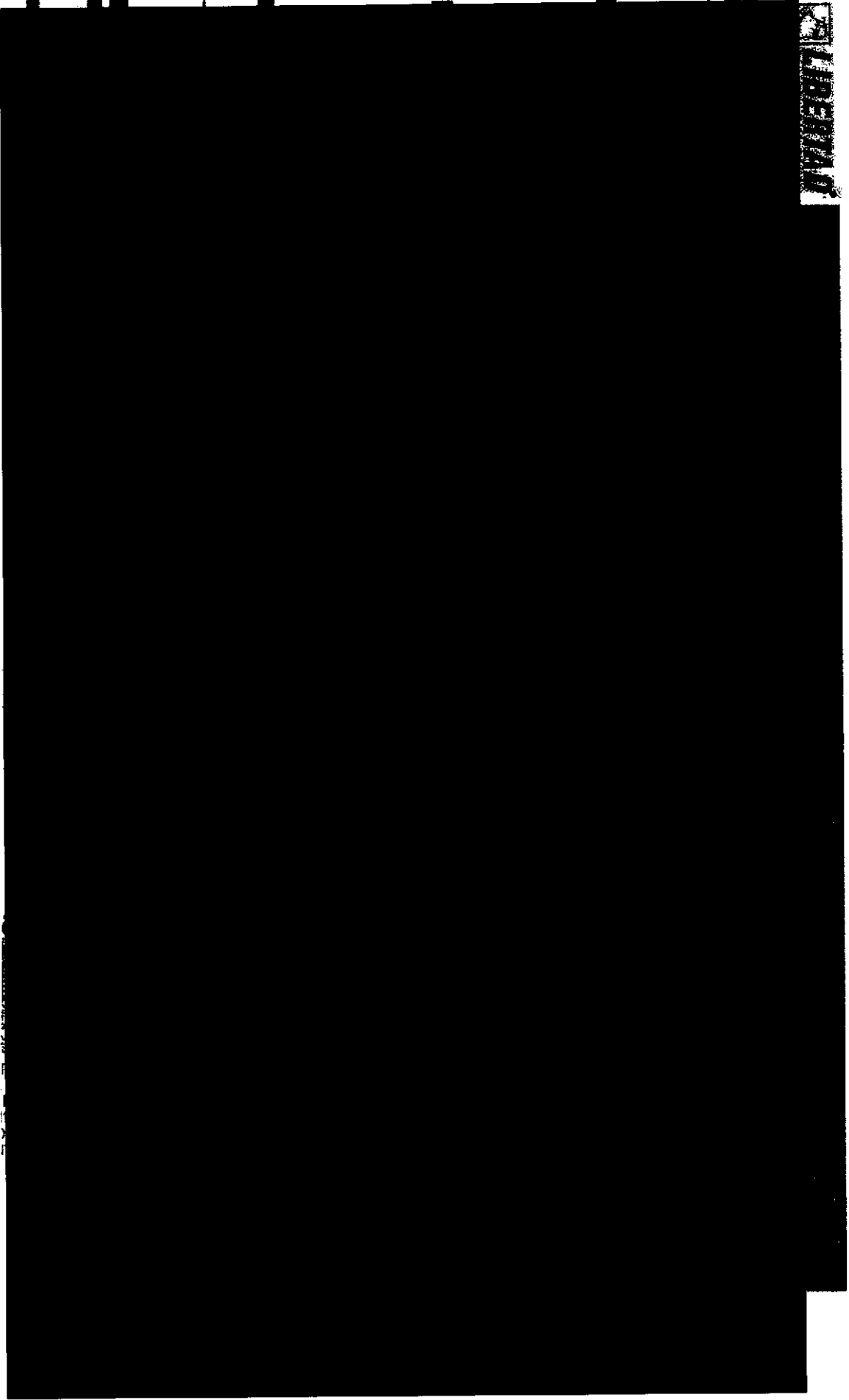

SECRET

Administración 1334

Art. 10
Fracción II
Motivación: 2

317

0/11
2011
11/11

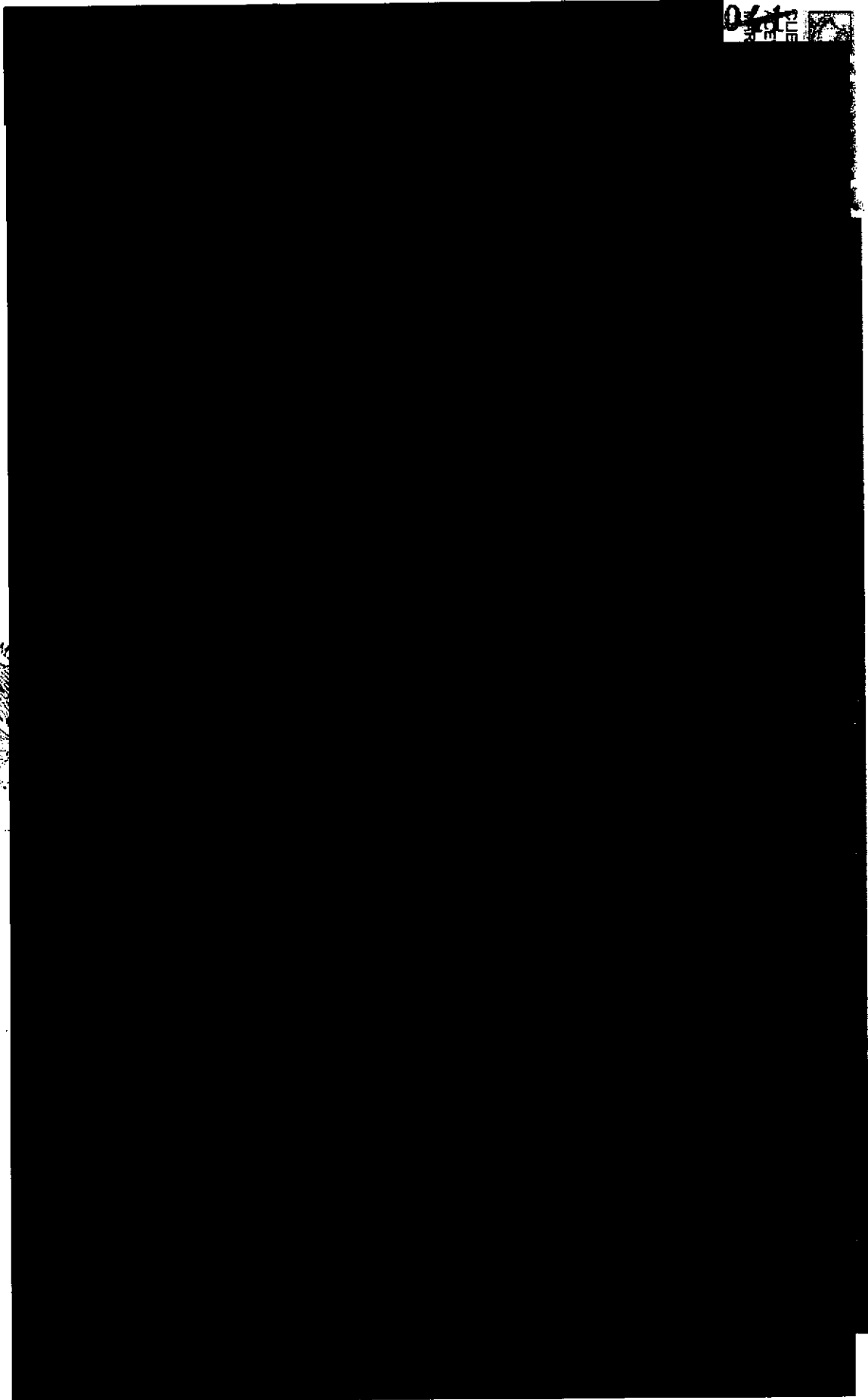

DUS M

Art. 10
Fracción II
Motivación: 2

10/10/2010 10:10:10 AM

Fracción II
Motivación: 2

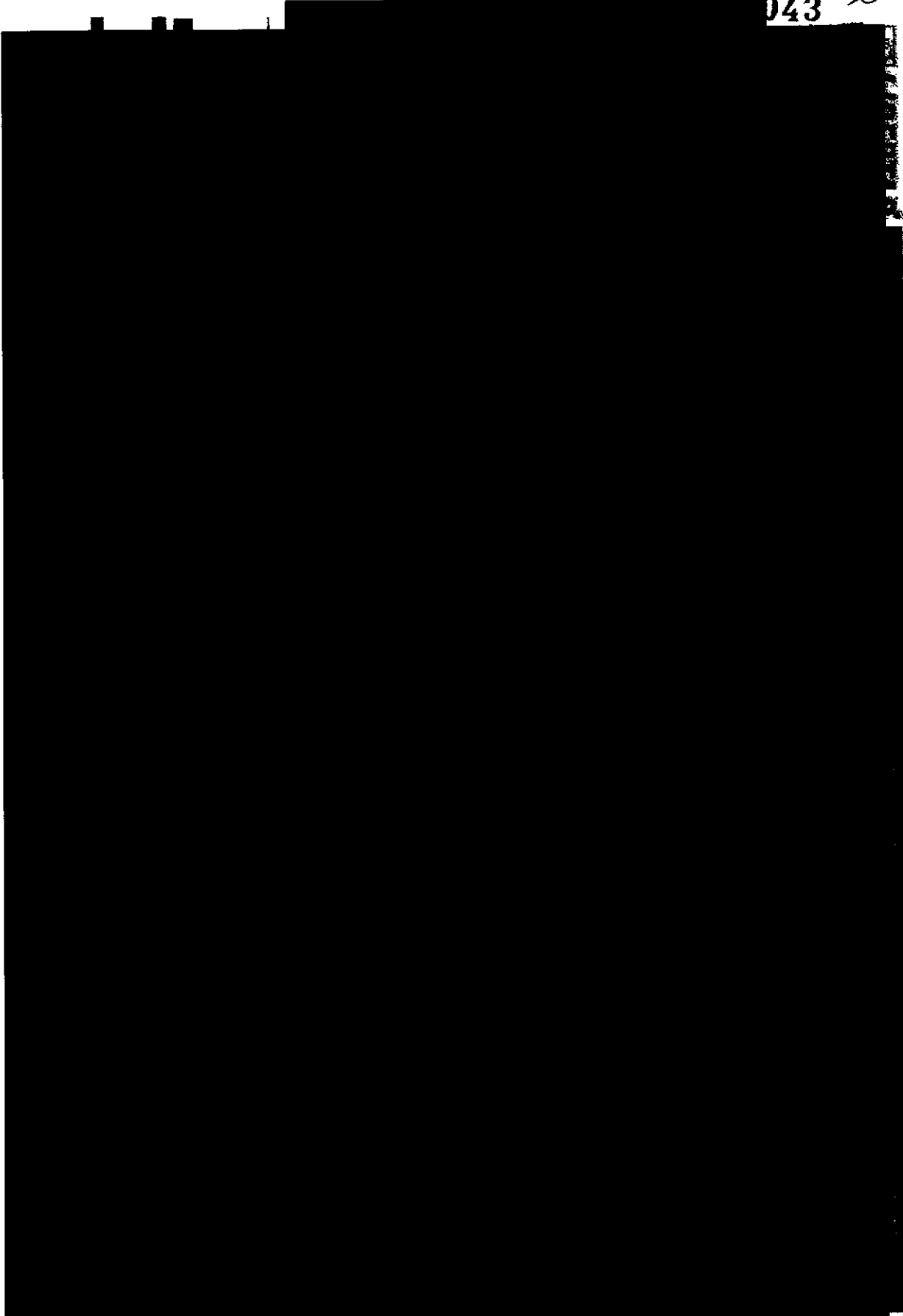

044 ~~392~~

SECRET

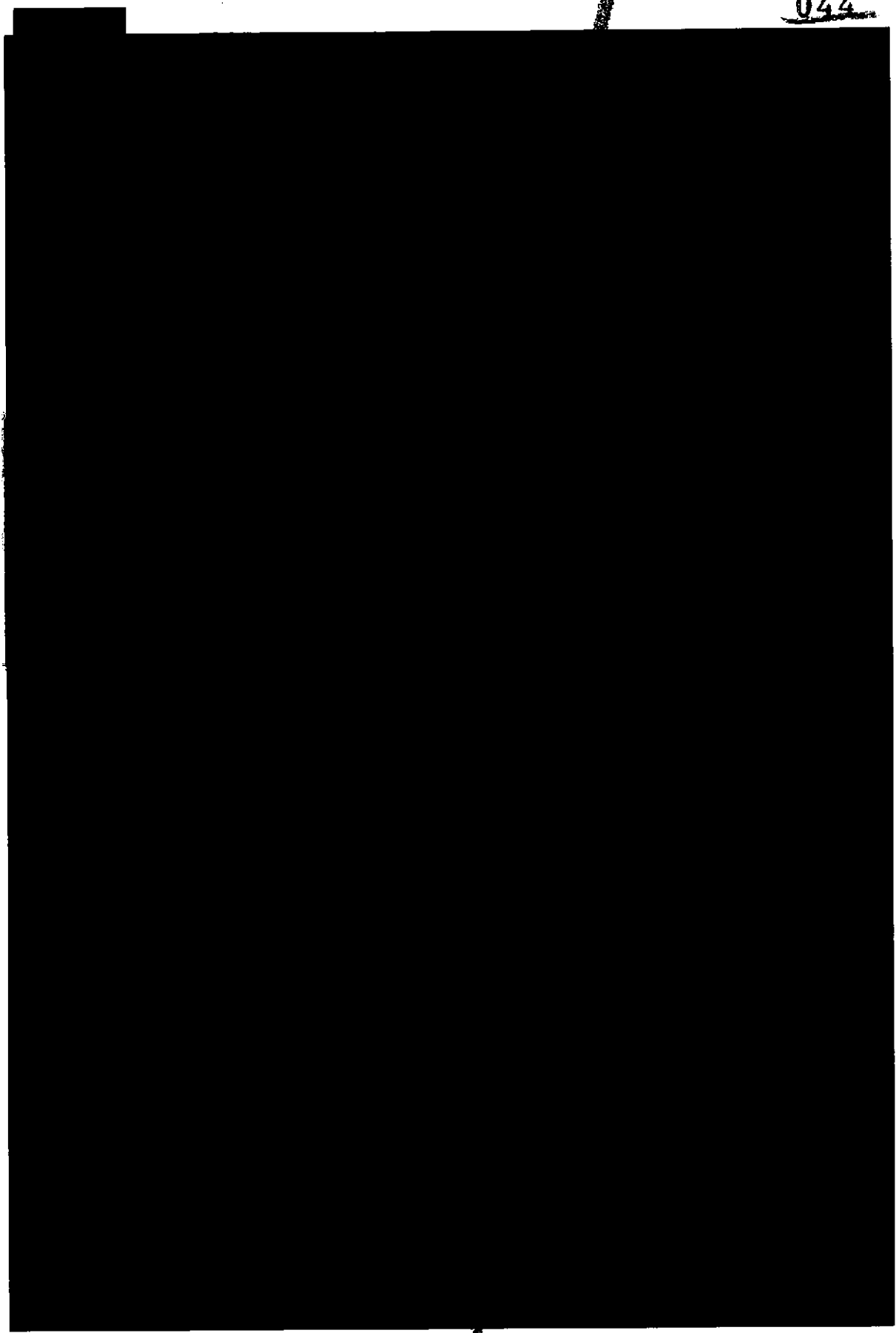

SECRET

Art. 16
Fracción II
Motivación: 2

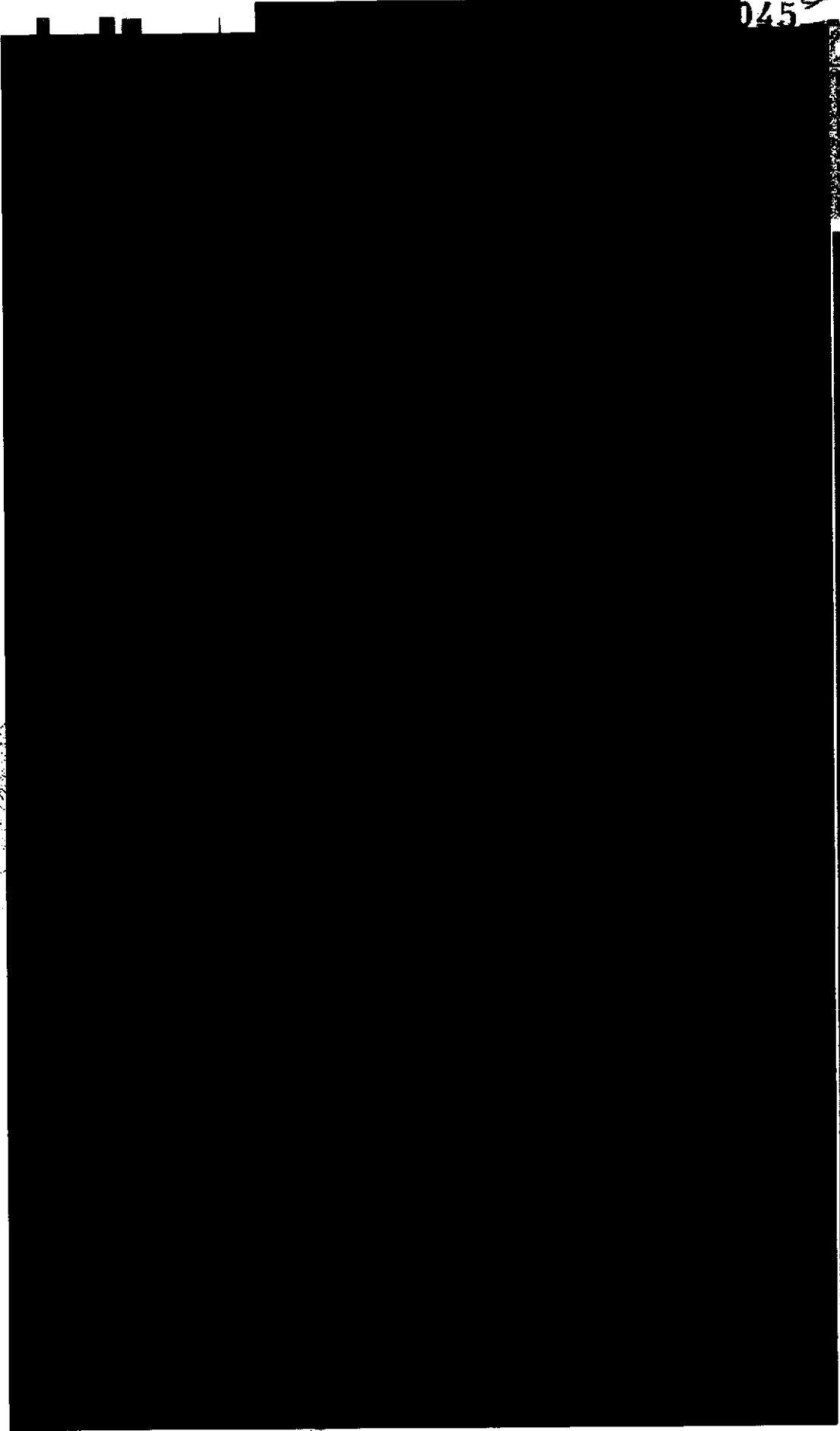

SECRET

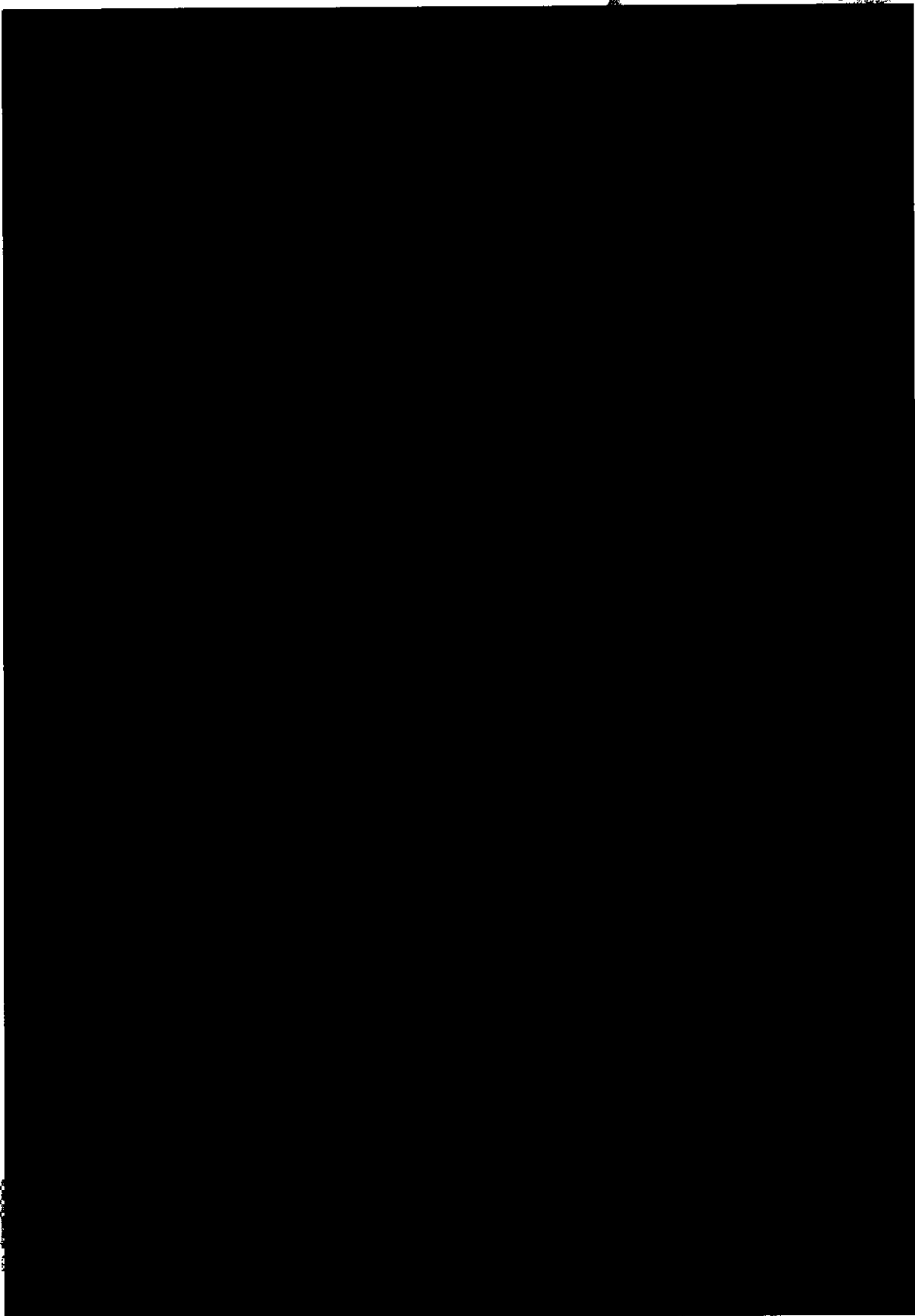

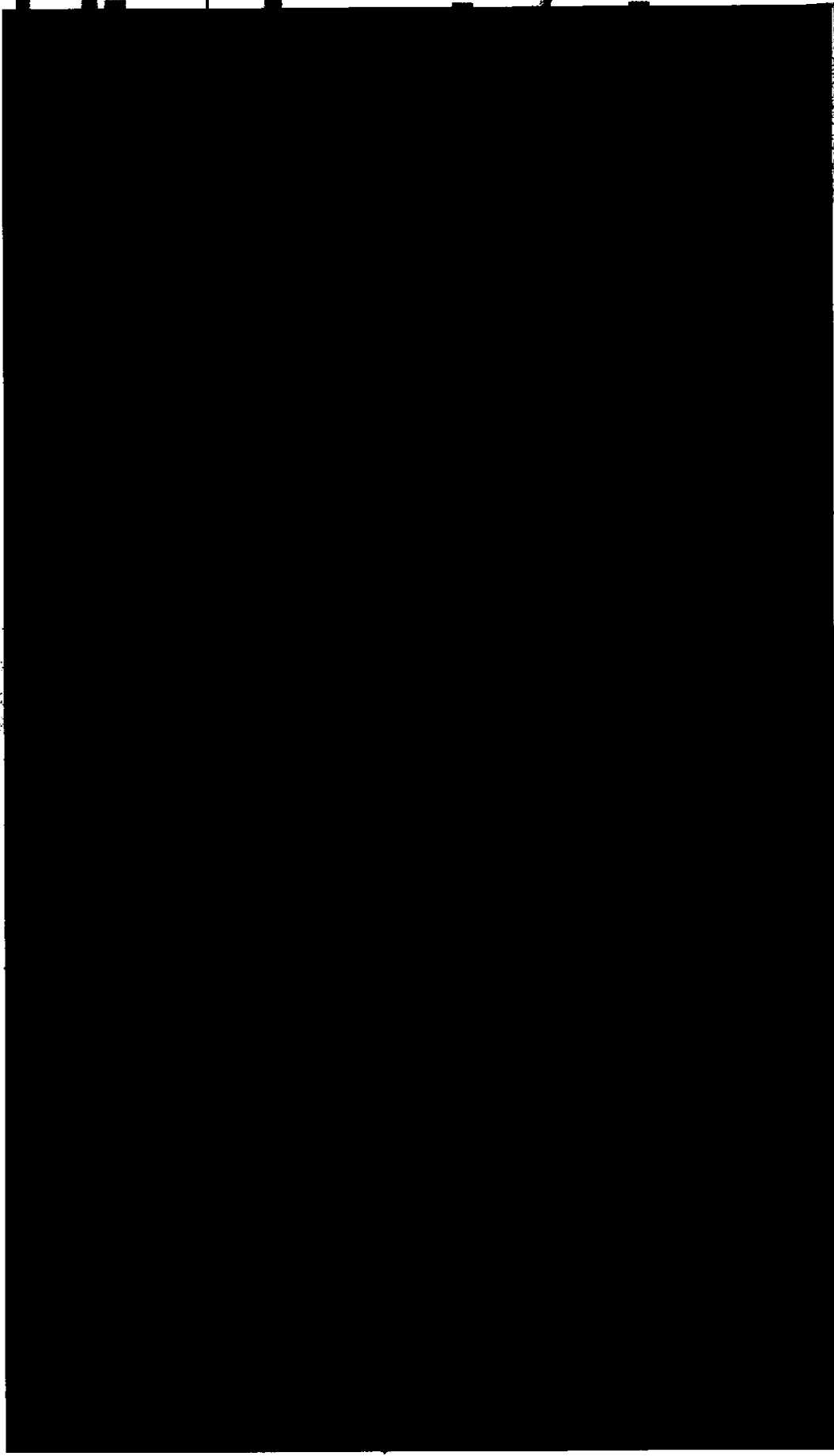

SECRET

SECRETADO

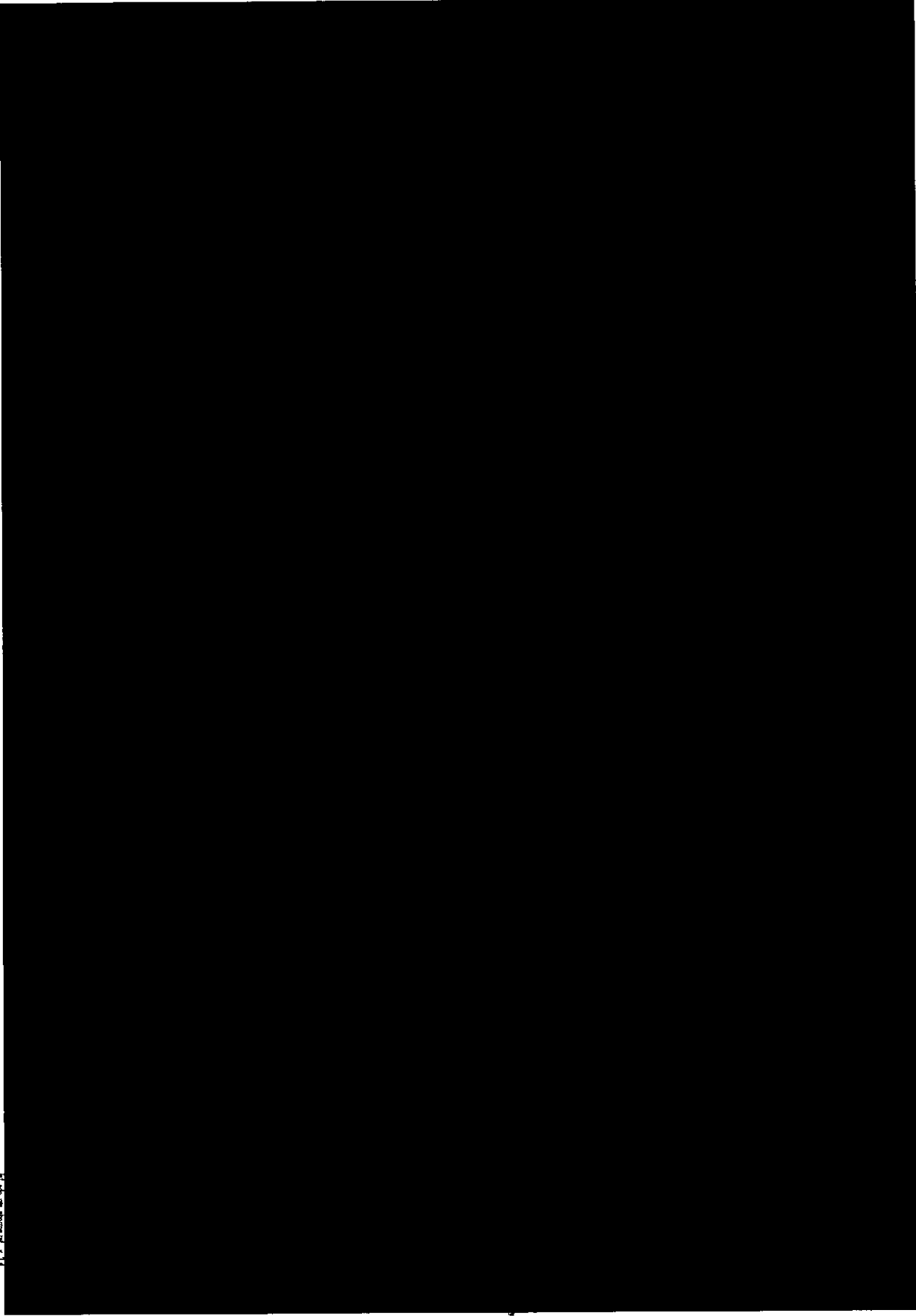

Art. 10
Fracción II
Motivación: 2

SECRET

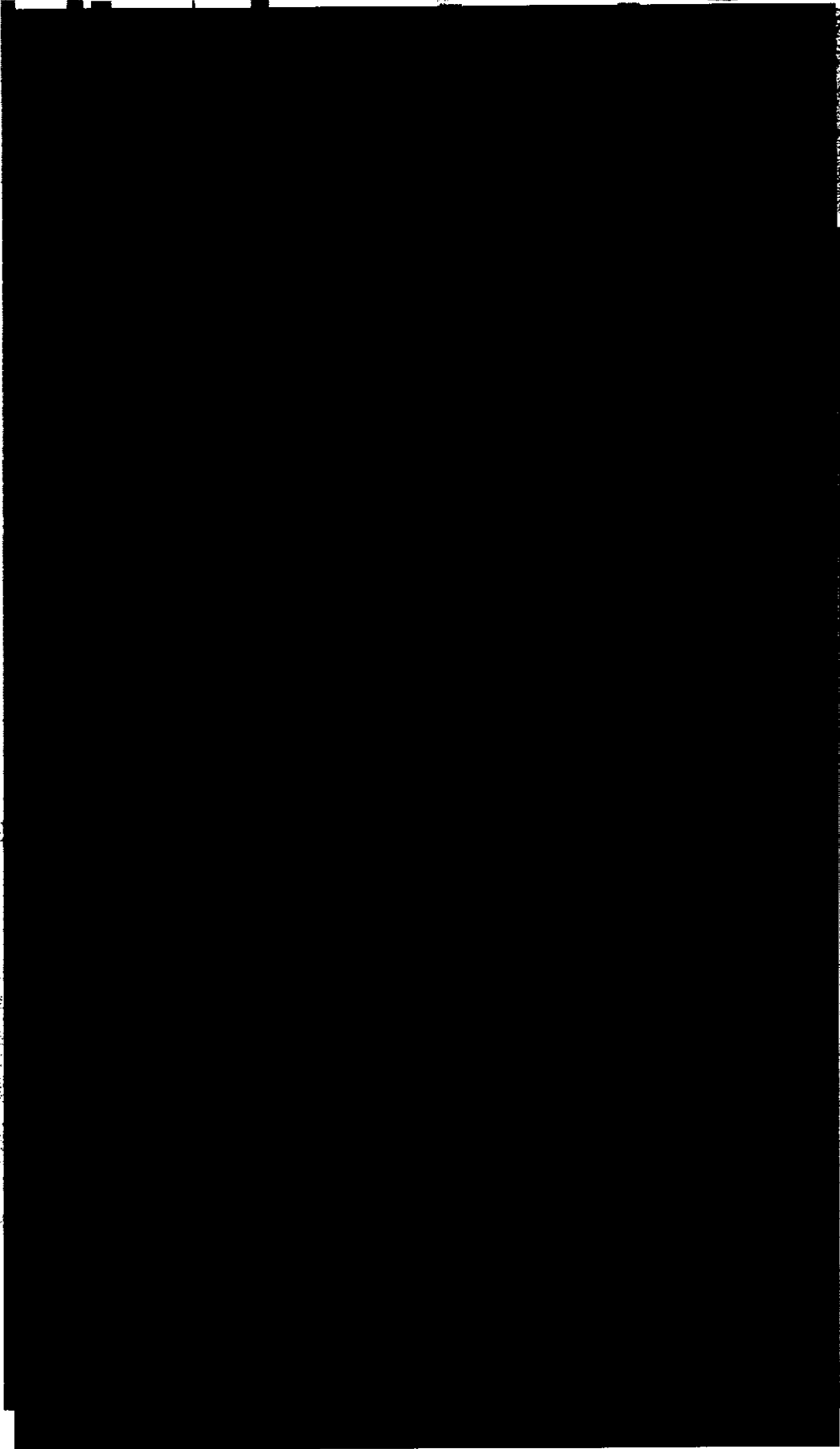

DE LA E

LIBERTAD

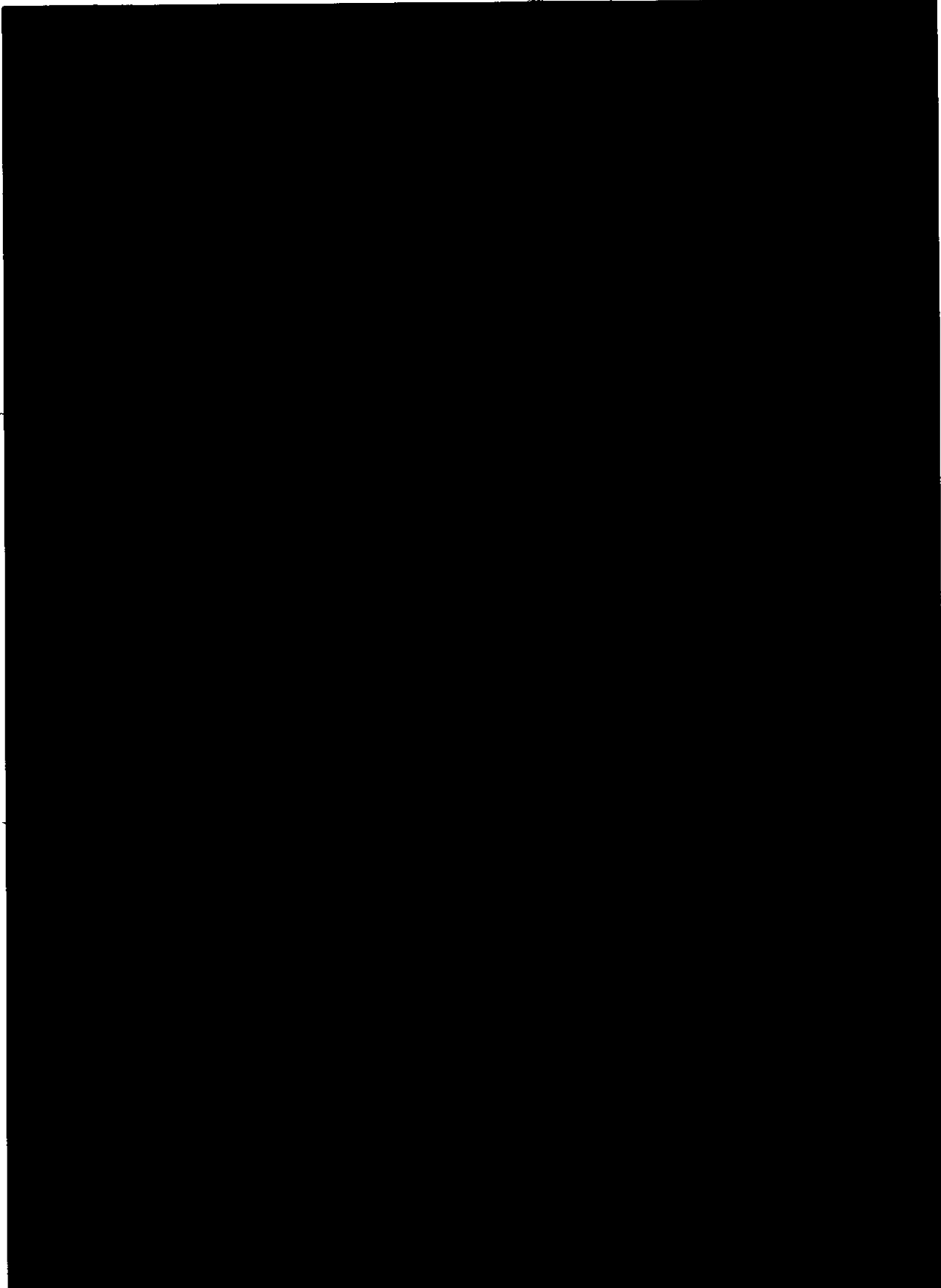

Art. 18
Fracción II
Motivación: 2

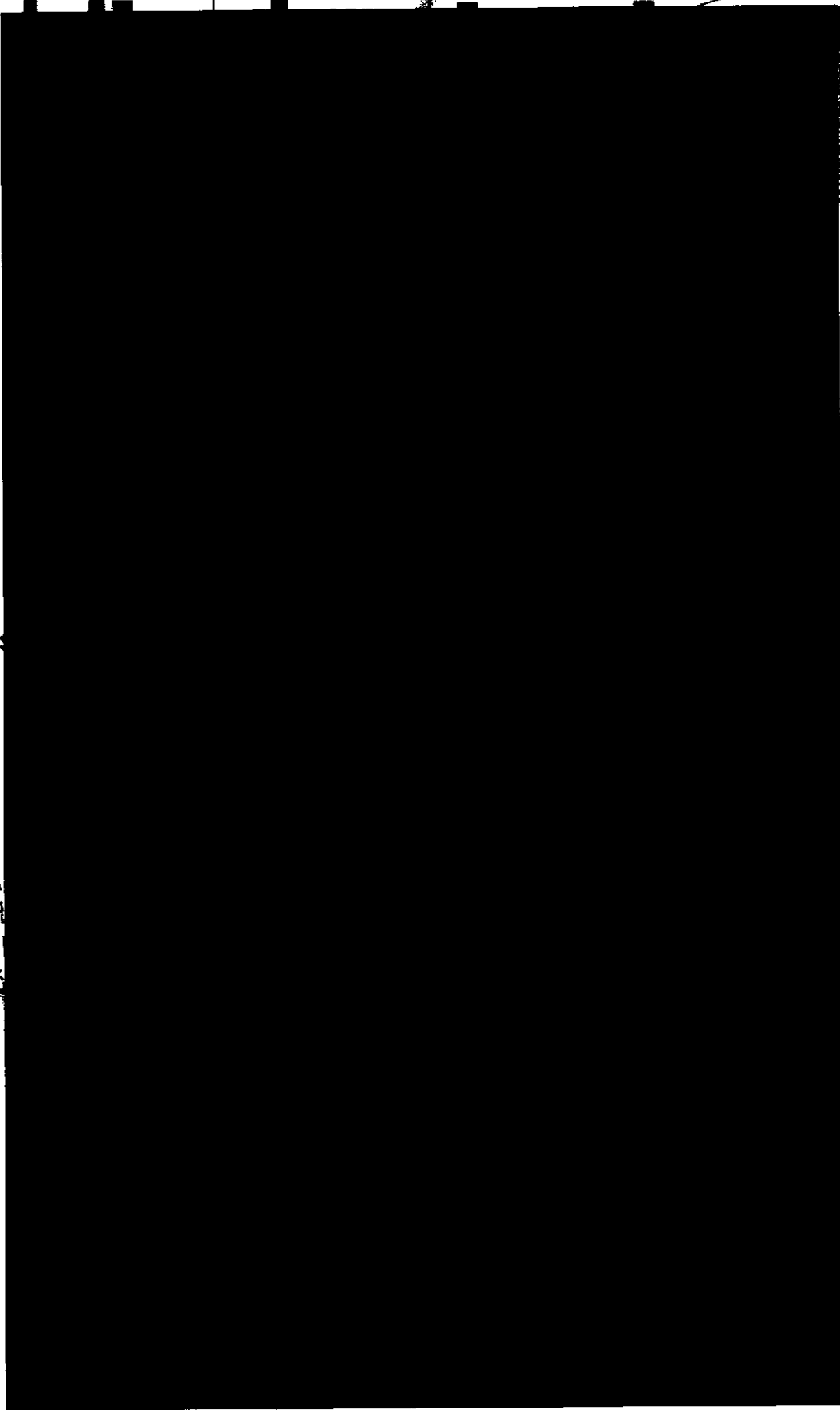

ERAL DE LA
Derechos H
Servicios a
Investigaci

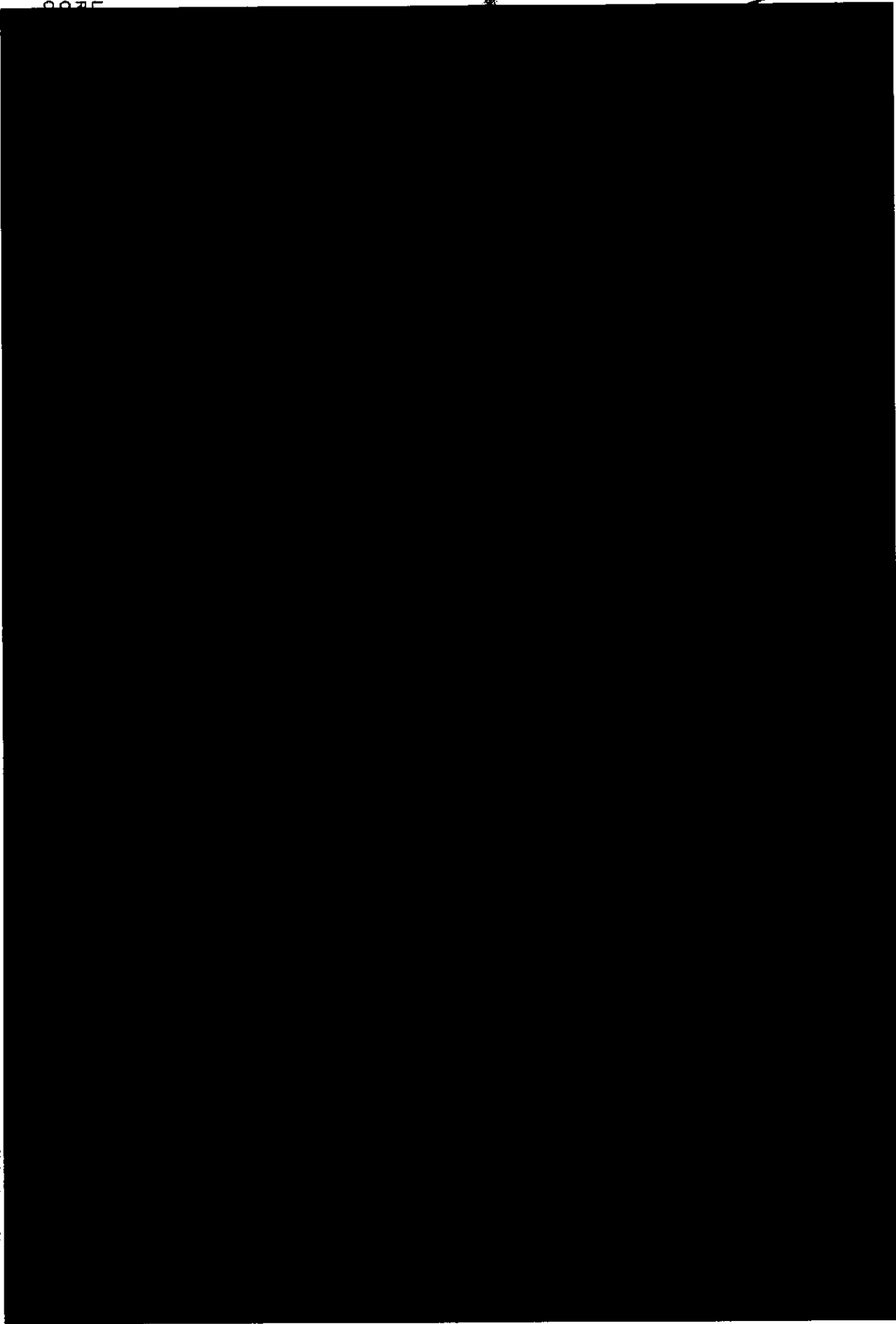

SECRET

SECRET

Art. 10
Fracción II
Motivación: 2

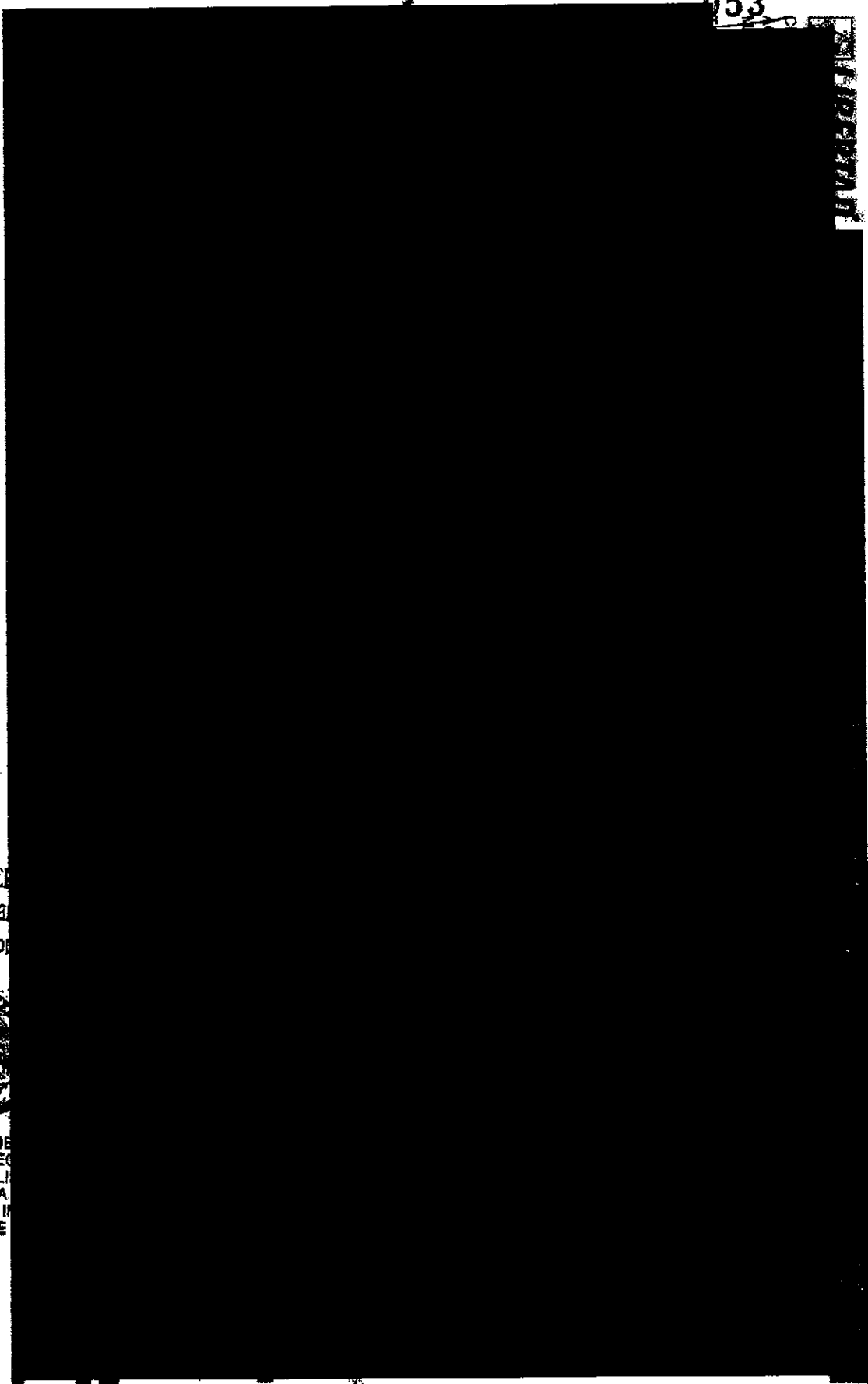

EL DE LA RE
chos huma
a la Co
gación

DE
EC
LI
A
IN
E

Art. 10
Fracción II
Motivación: 2

054

332

LIBRARY

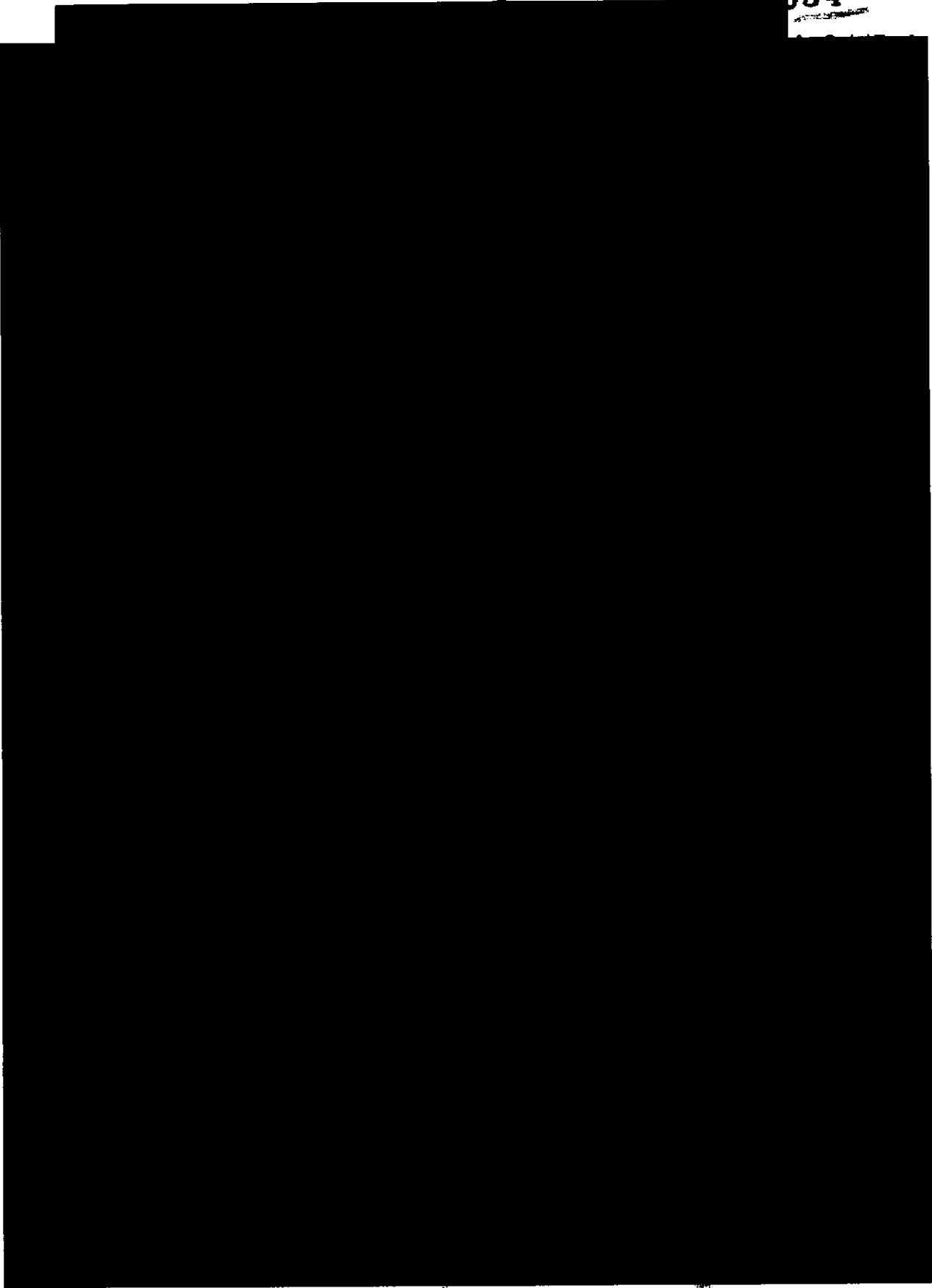

Art. 18
Fracción II
Motivación: 2

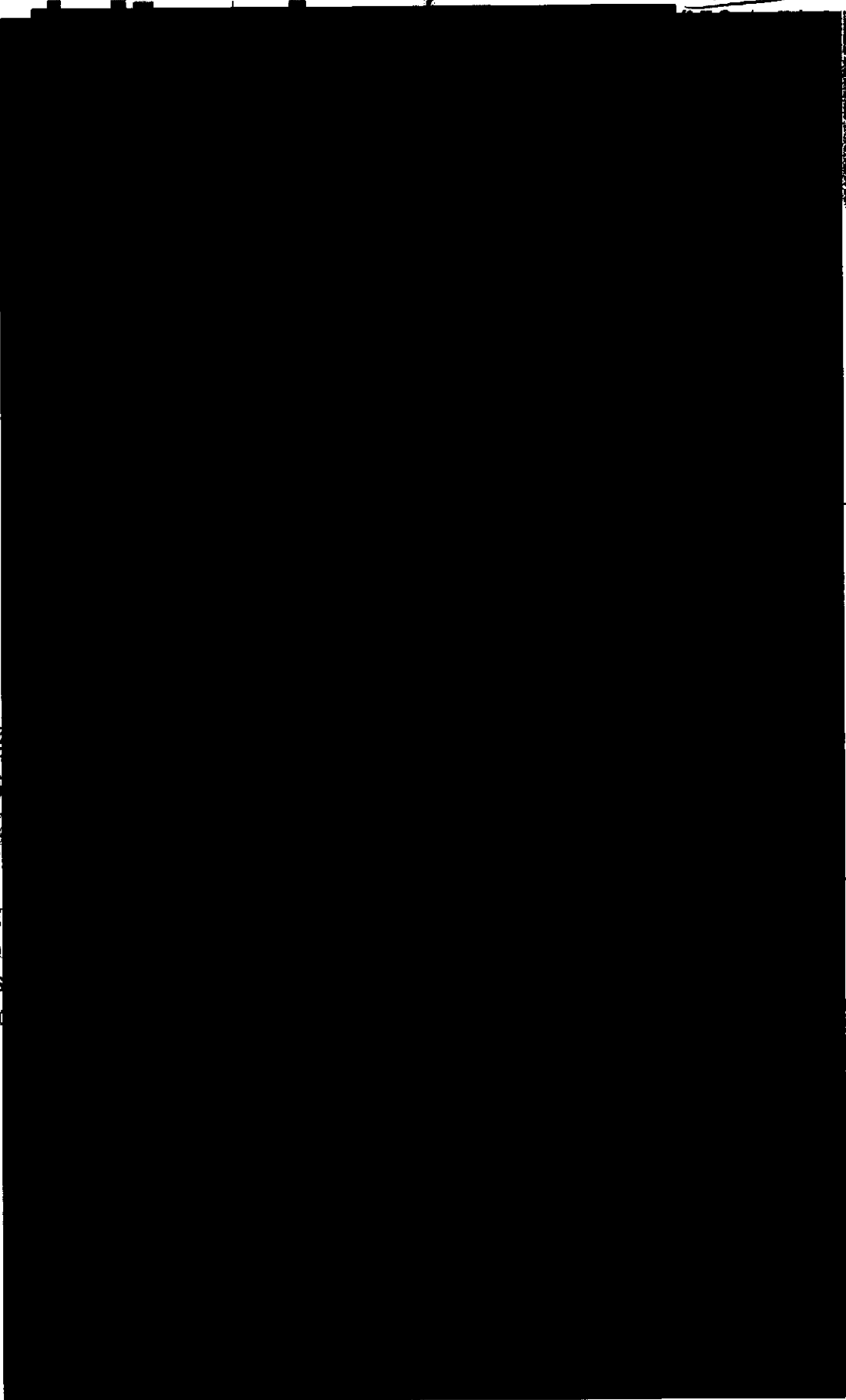

LIBERIANO

IS HER
ALVE
erecho
micos
rengat

Art. 18
Fracción II
Motivación: 2

SECRET

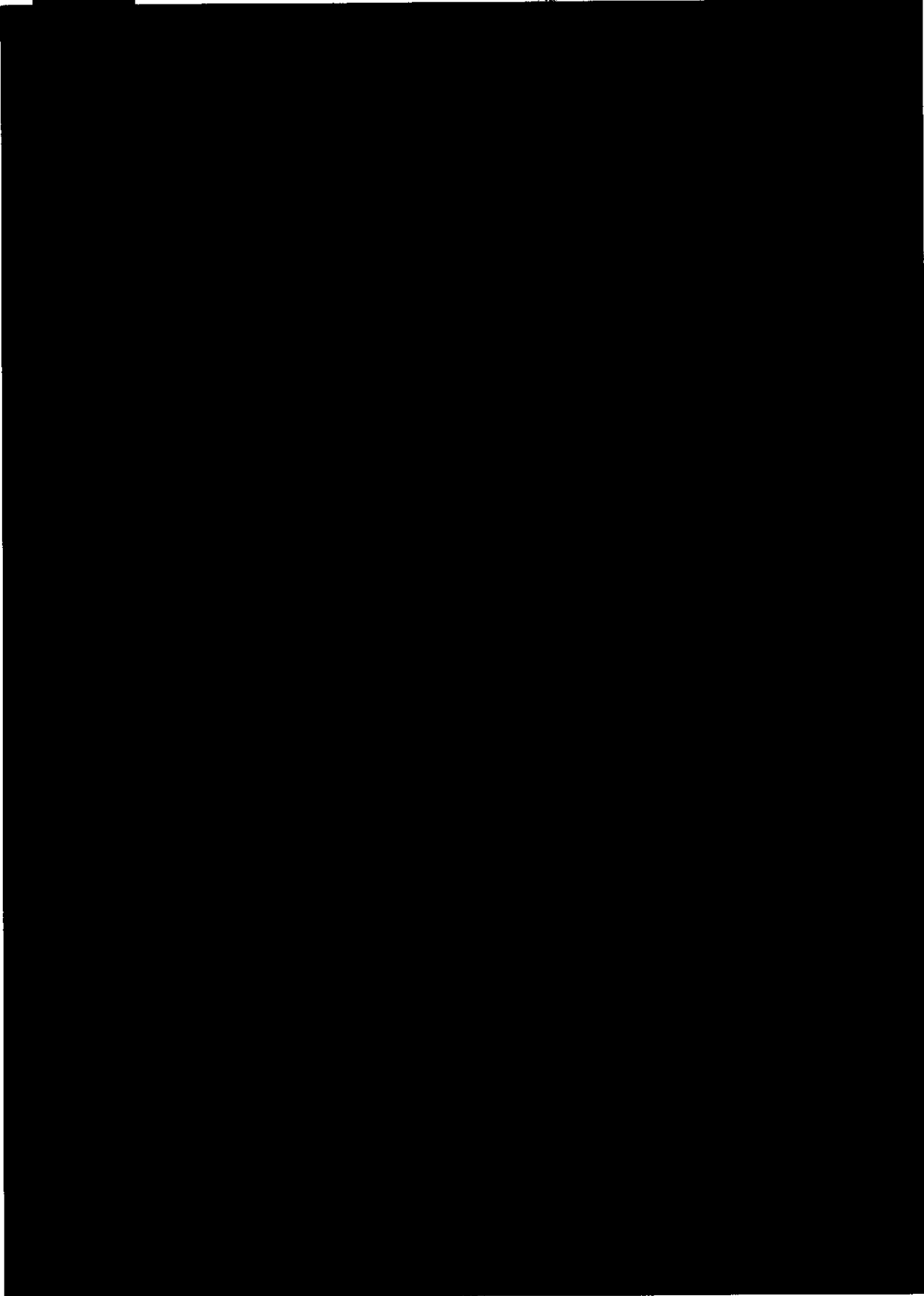

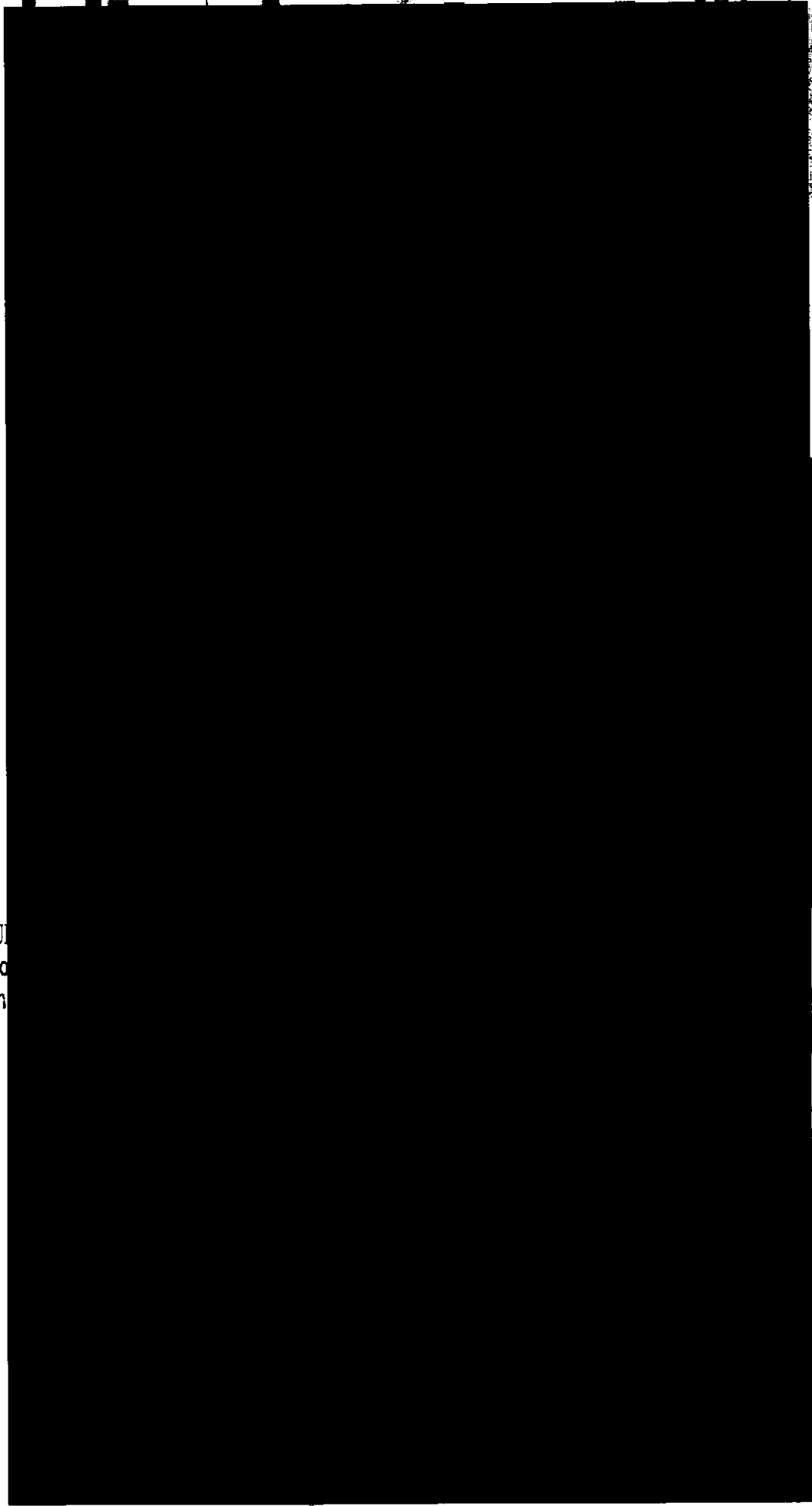

LIBRETA

DE LA REPÚBLICA
Derechos Humanos
y la Comisión
Interamericana

SECRET

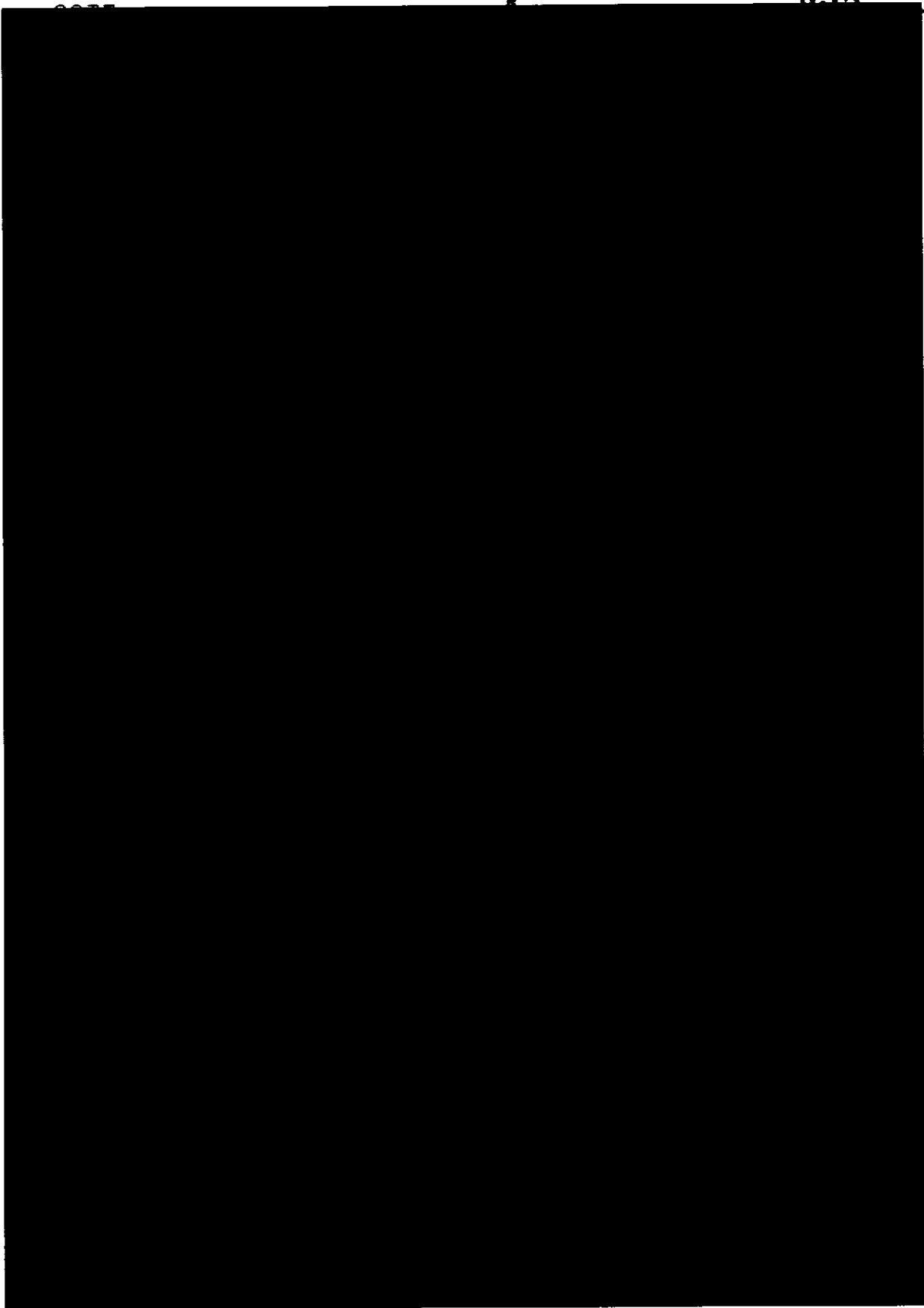

337

059
CLIENTE
ACTIVO
MARTIN
CO

LIBERAN

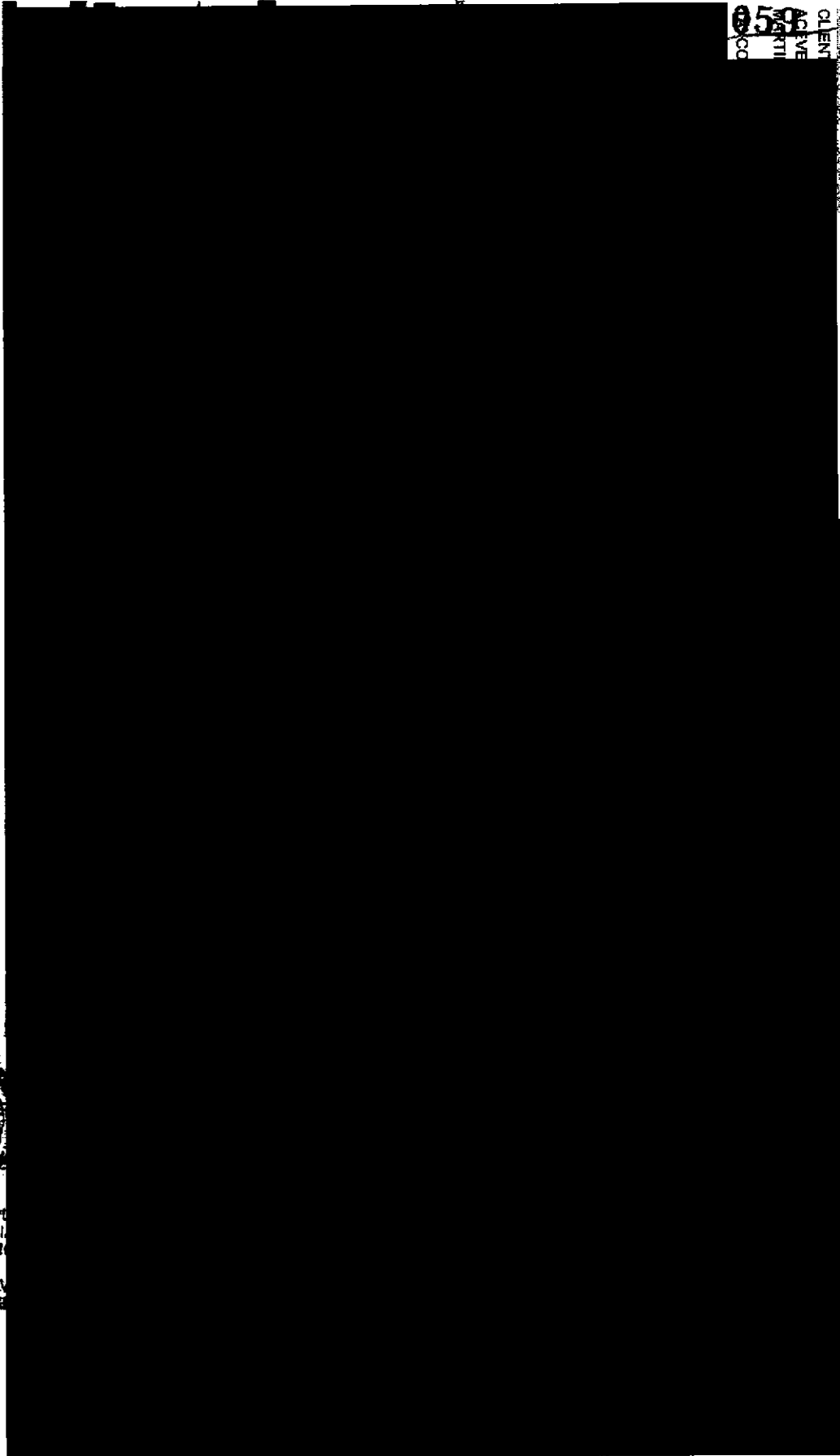

AL DE LA
archos H

AL DE
SPECI
DELIN
ADA
EN INN
ADE S

Art. 10
Fracción II
Motivación: 2

LIBRARY

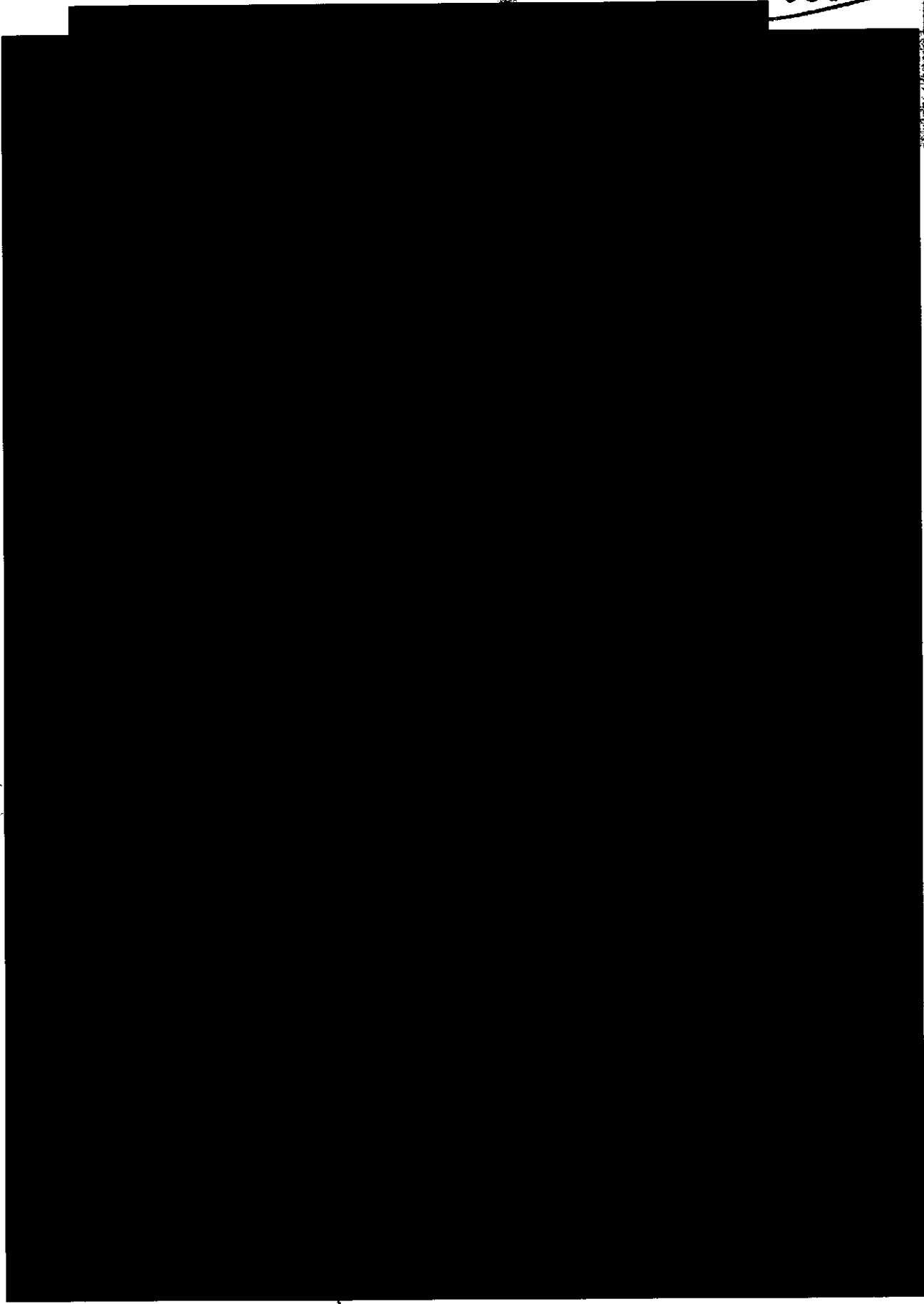

061337

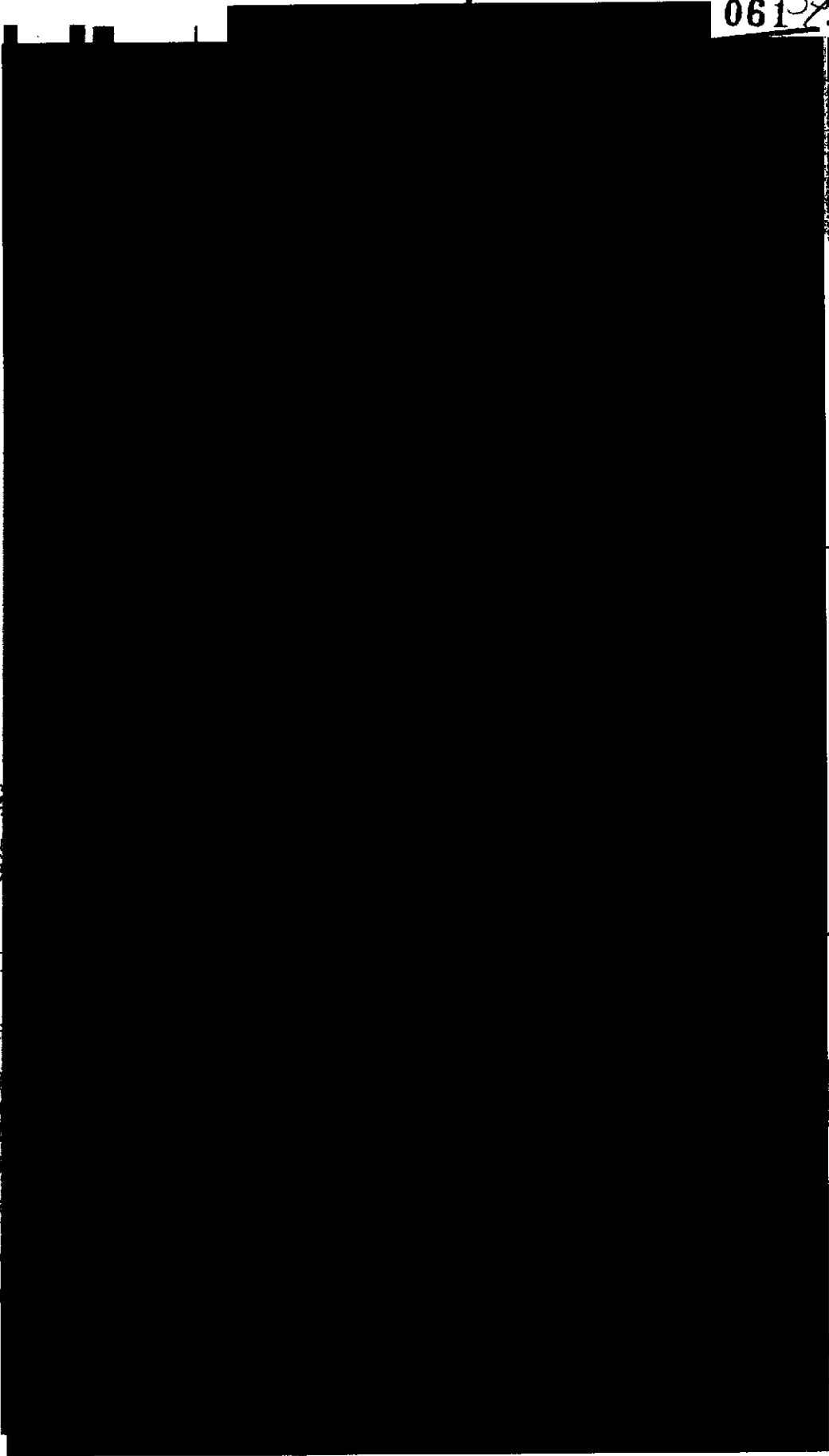

AL DE
SPE
DEL
TADA
IEN
WAD

Art. 10
Fracción II
Motivación: 2

062 340

LIBRERIA

Art. 10
Fracción II
Motivación: 2

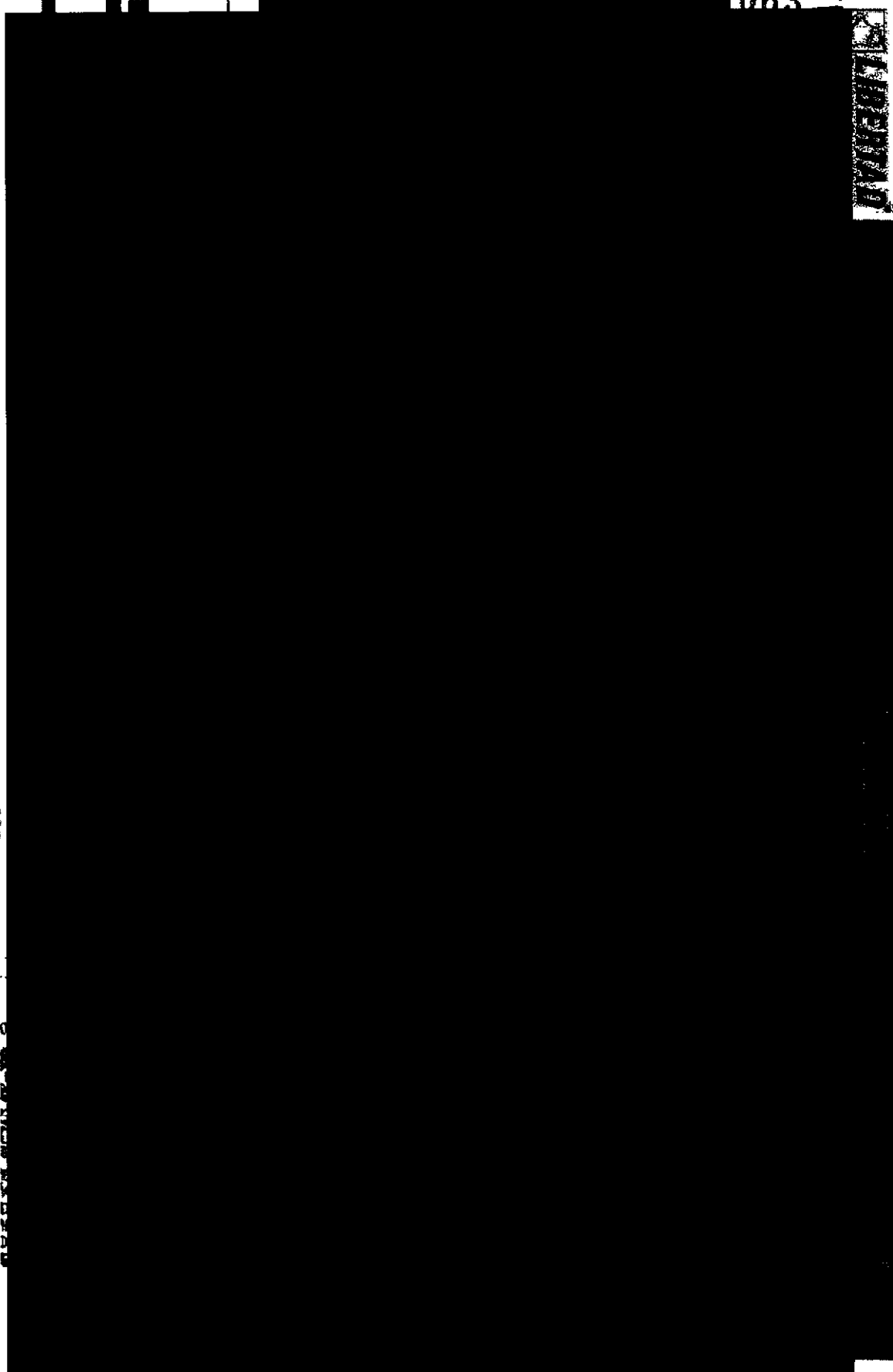

SECRET

MEXICANOS

Art. 10
Fracción II
Motivación: 2

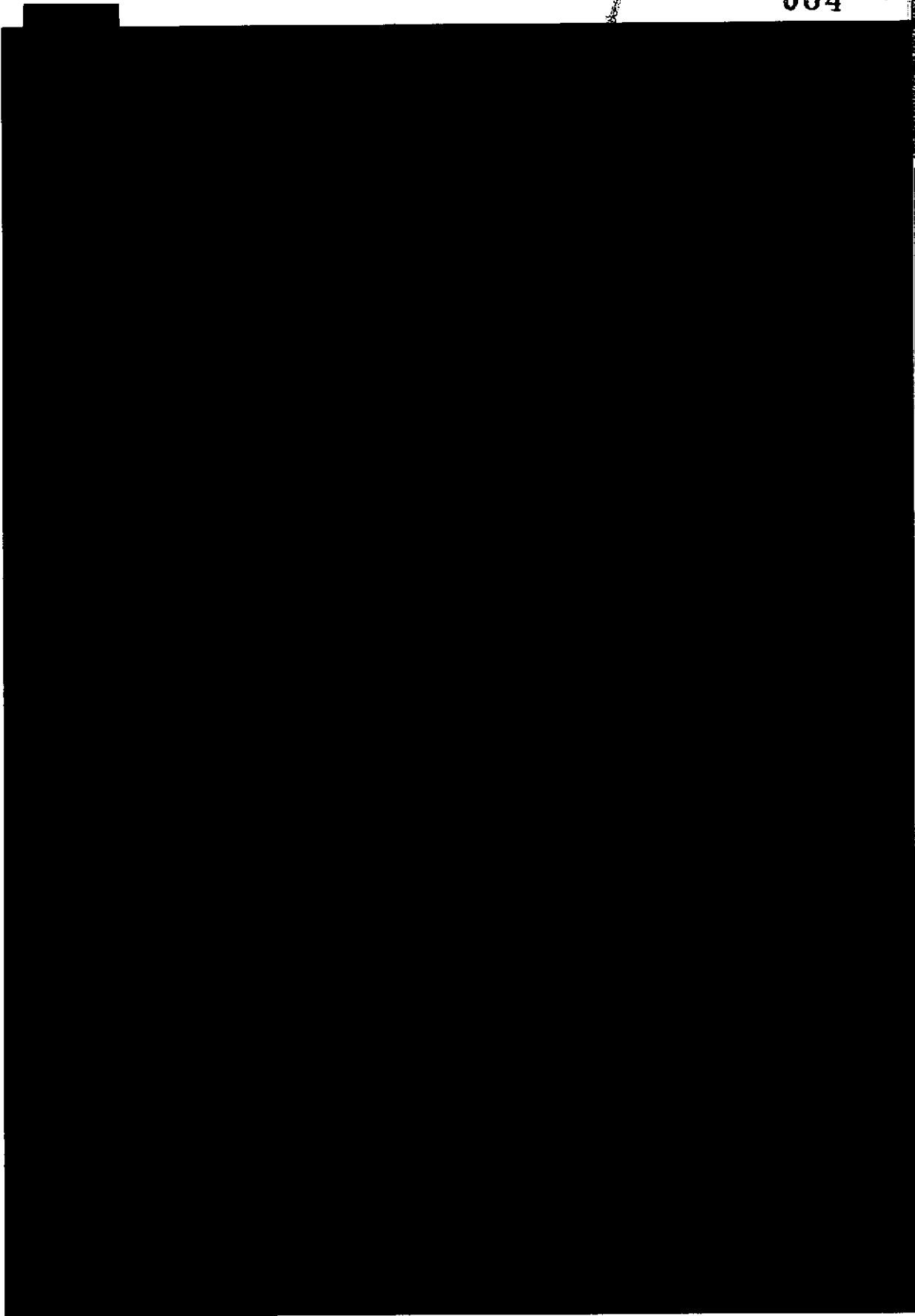

134

Art. 18
Fracción II
Motivación: 2

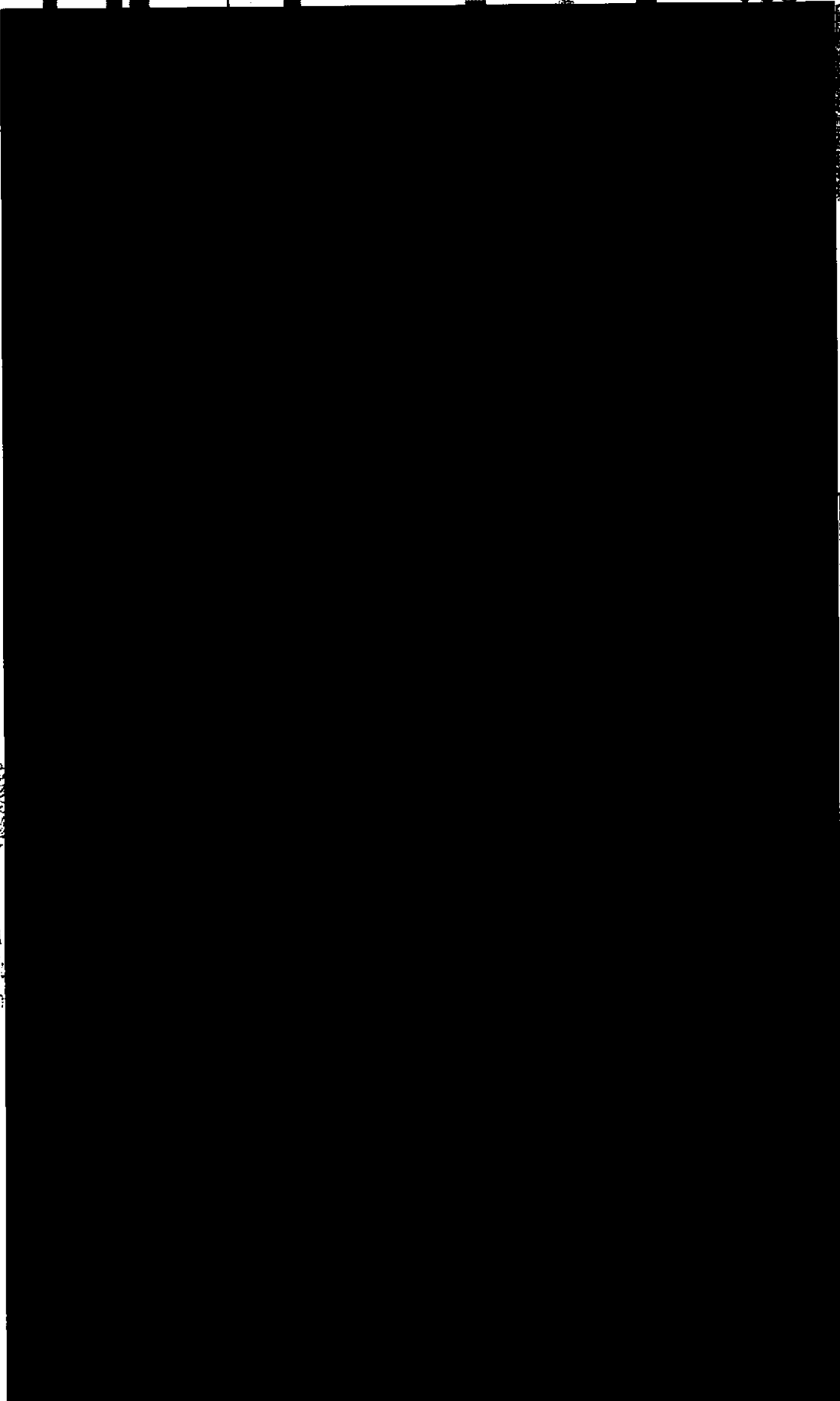

HEIC...
TA...

3/4

066

LIBERTAD

Oficina de Montajes Manuales

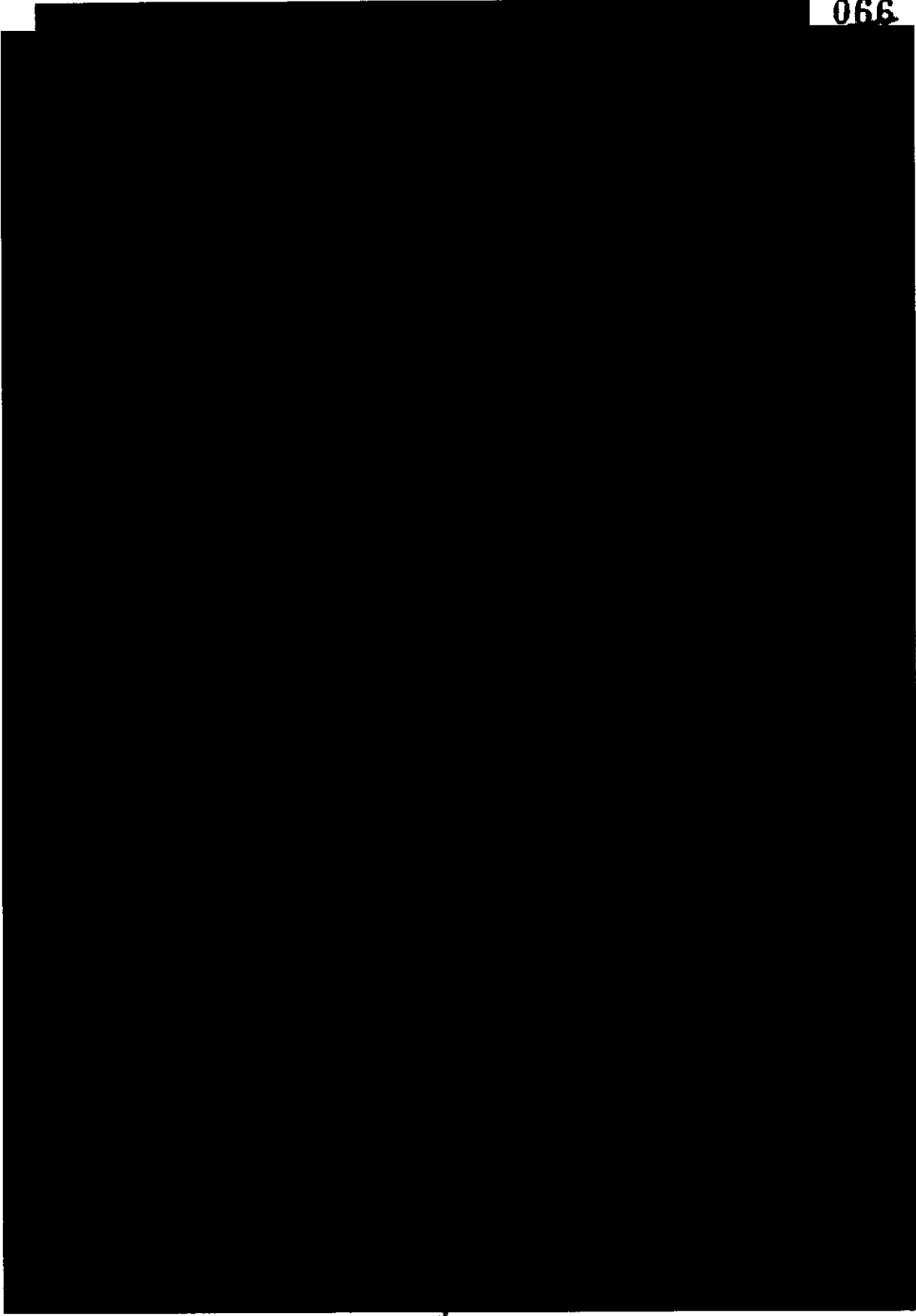

Art. 10
Fracción II
Motivación: 2

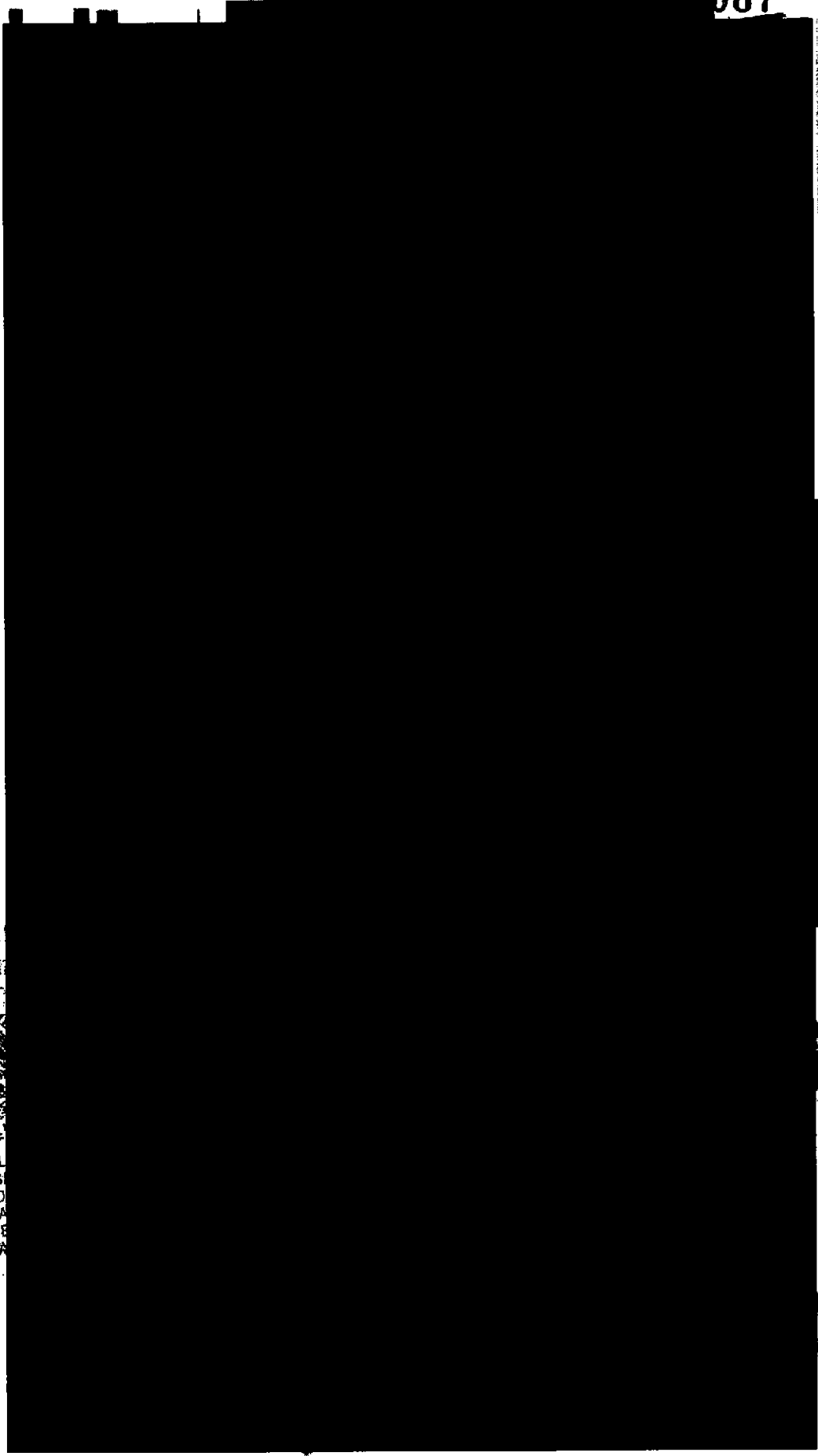

SECRET

SECRET

MEXICANO

AR

AL
ES
ED
LZA
IA

Art. 18
Fracción II
Motivación: 2

068 346

LIBRARY

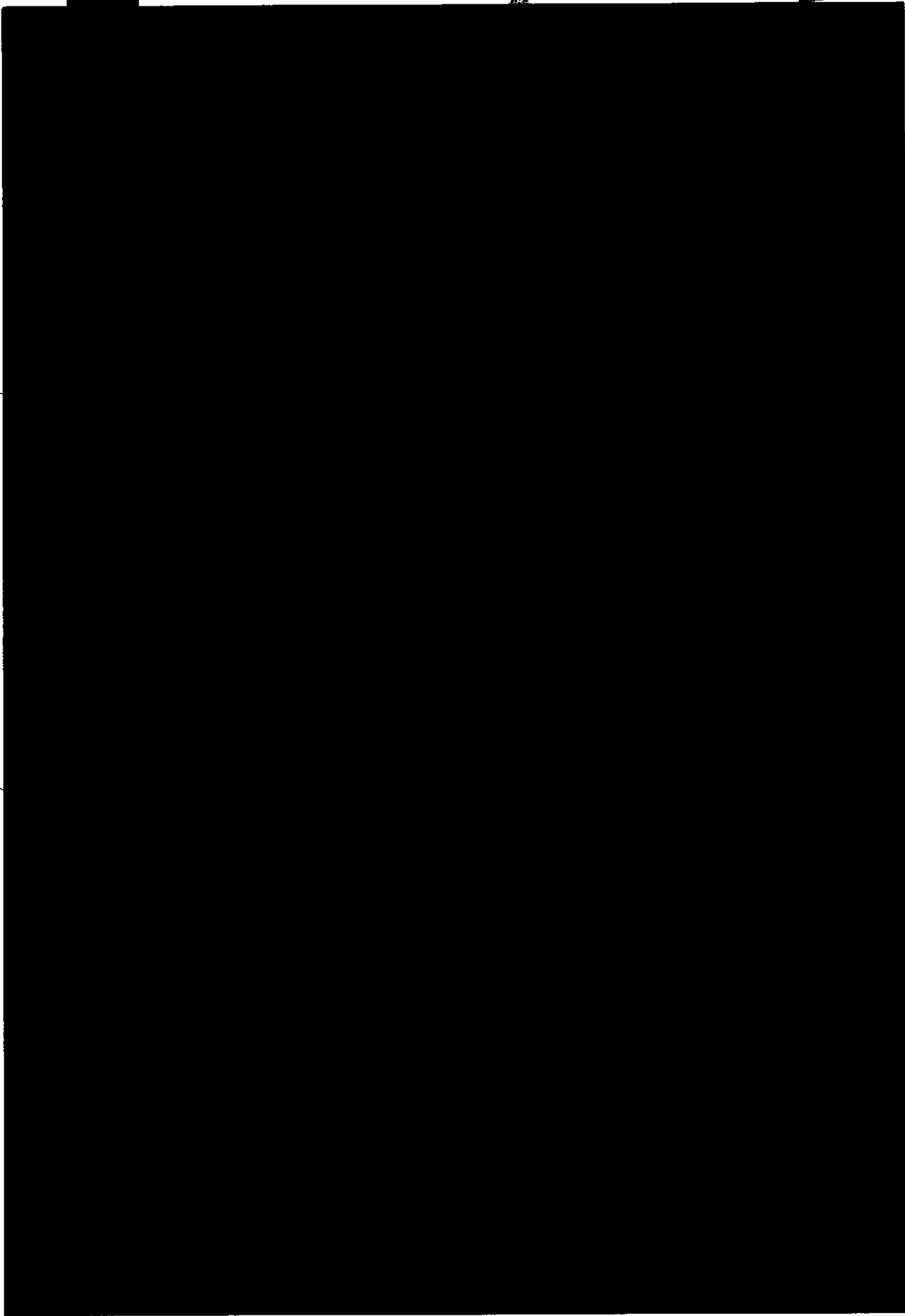

Art. 10
Fracción II
Motivación: 2

069 ³⁴⁷

SECRETARIA DE ECONOMIA

S. MEXICANO

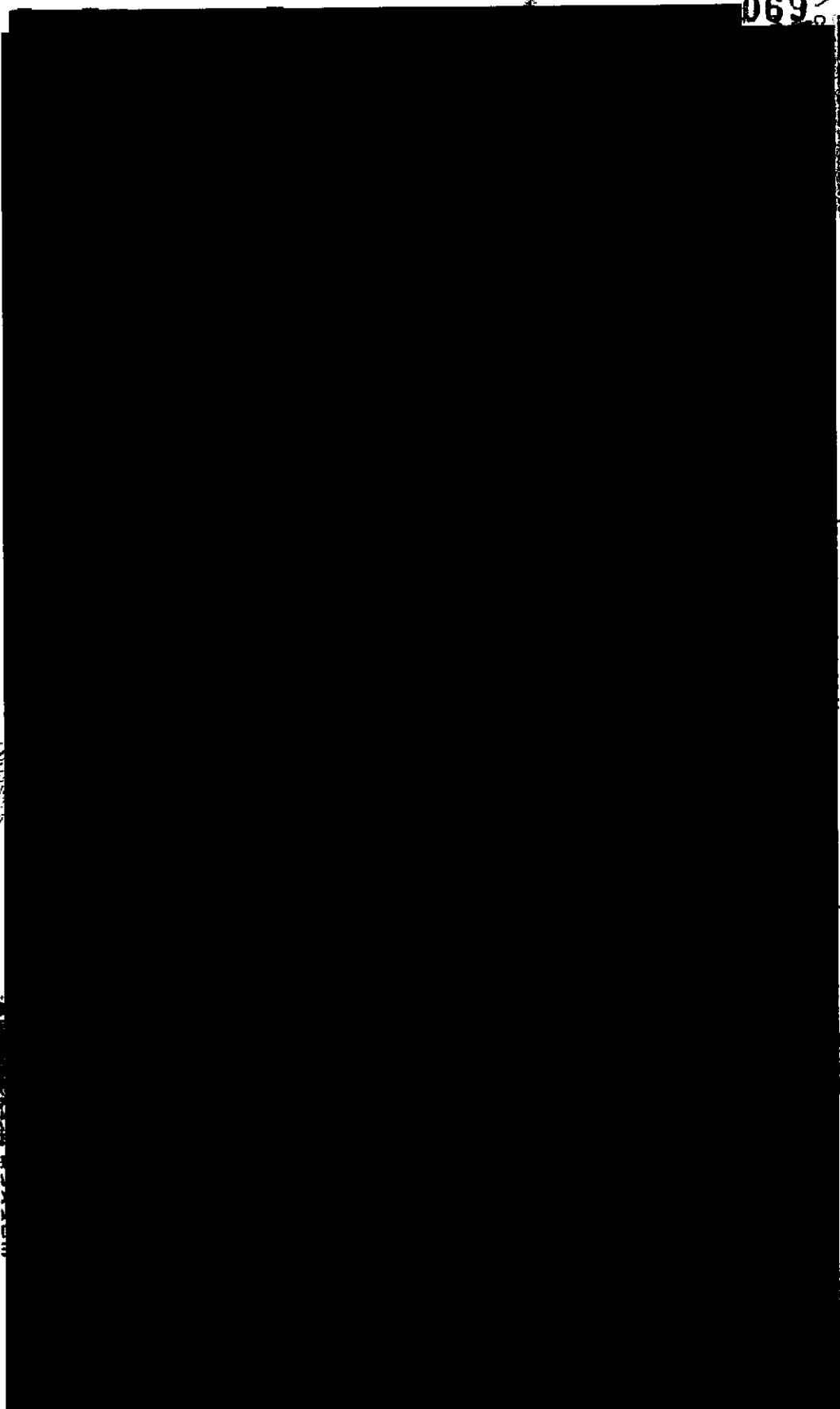

Art. 16
Fracción II
Motivación: 2

5/8

070

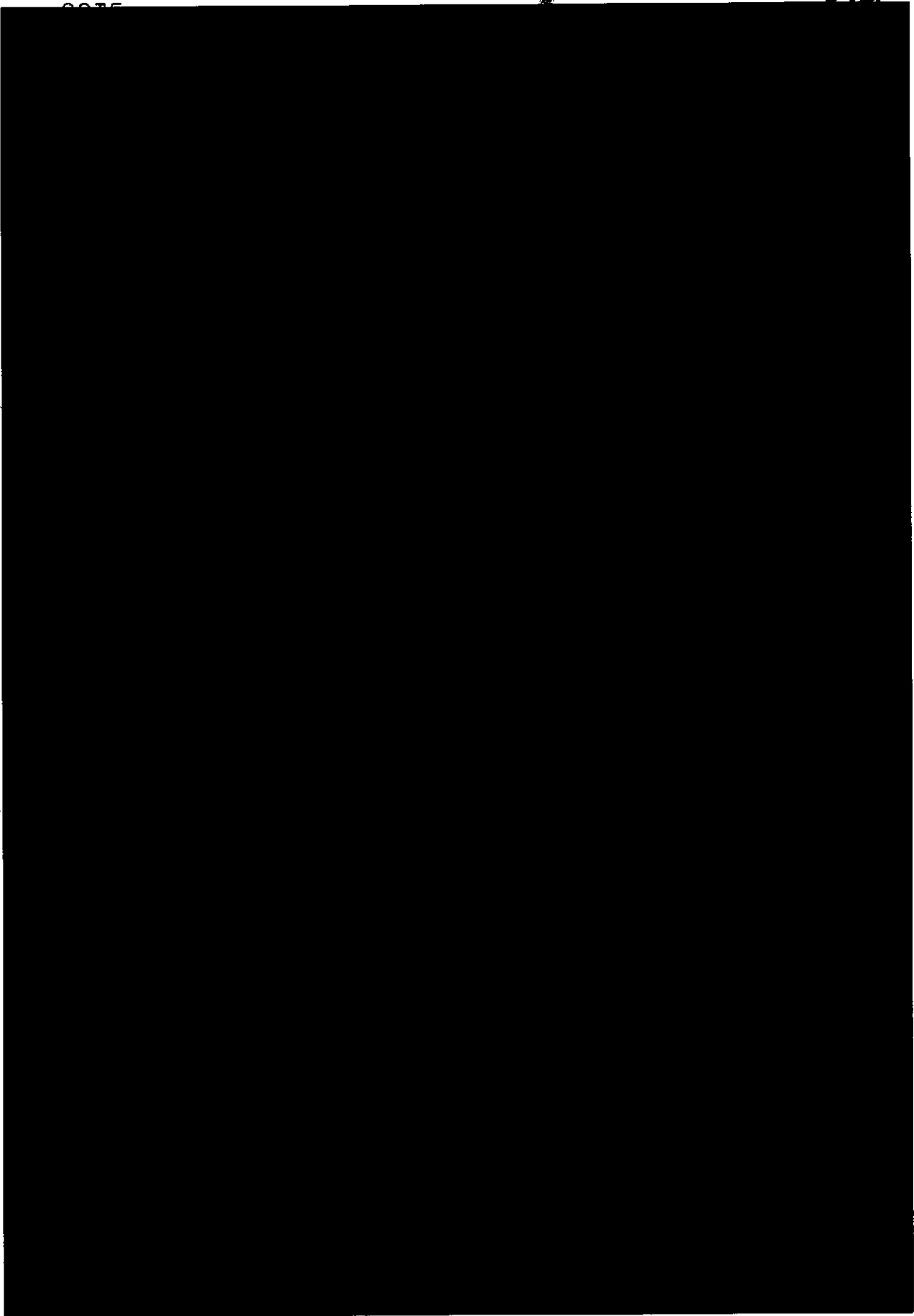

Art. 10
Fracción II
Motivación: 2

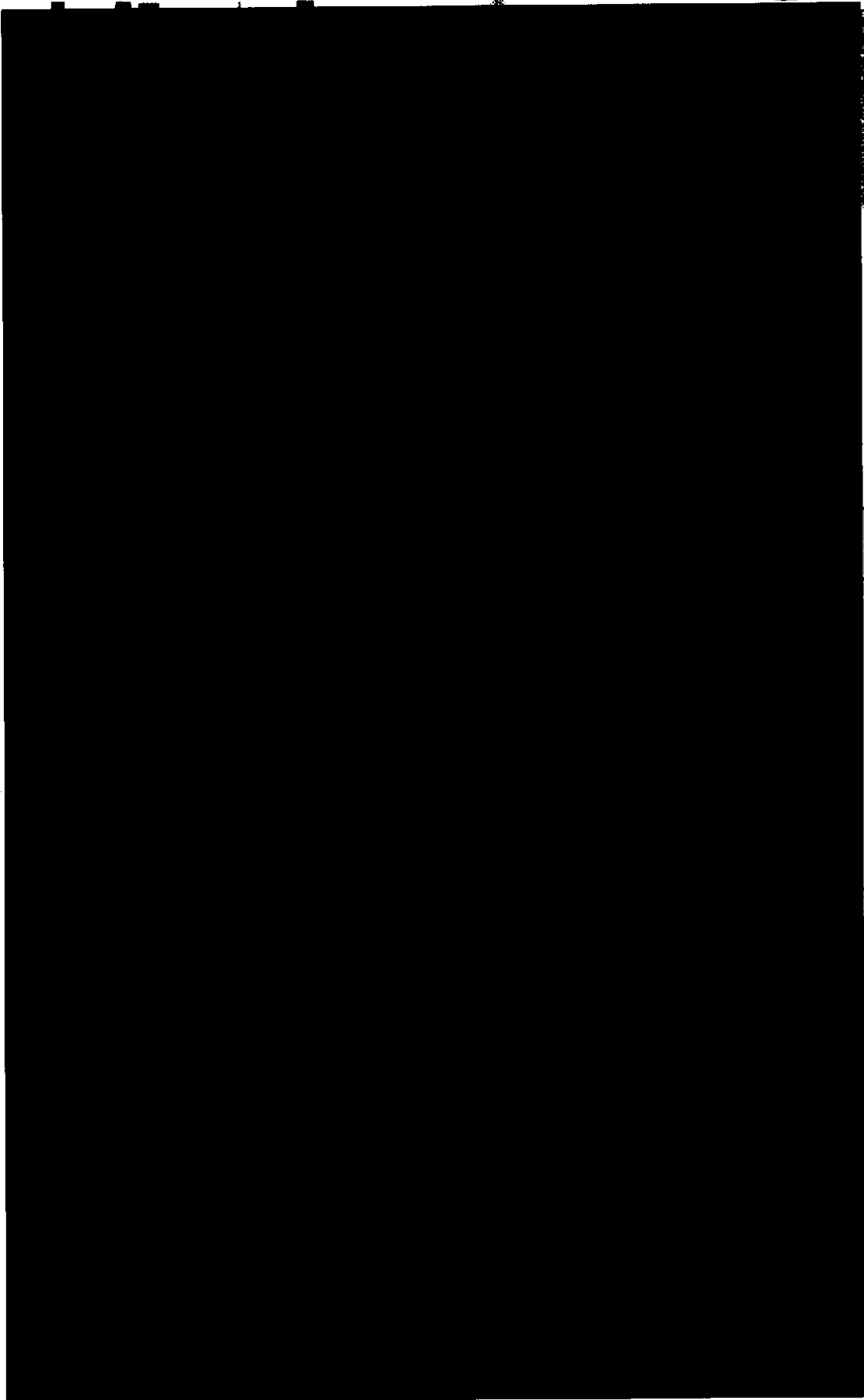

LIBRARY

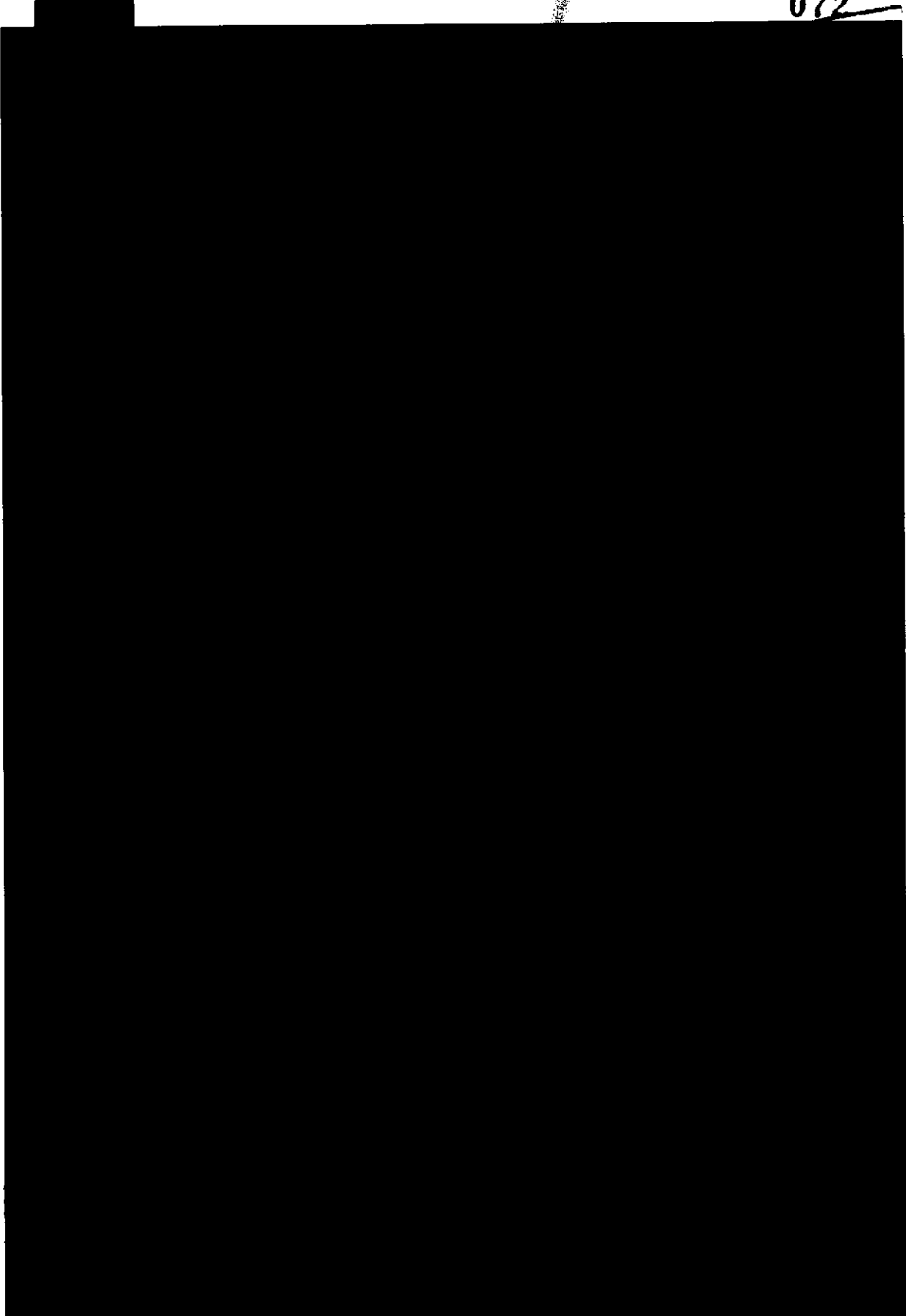

Art. 10
Fracción II
Motivación: 2

SECRETARIA

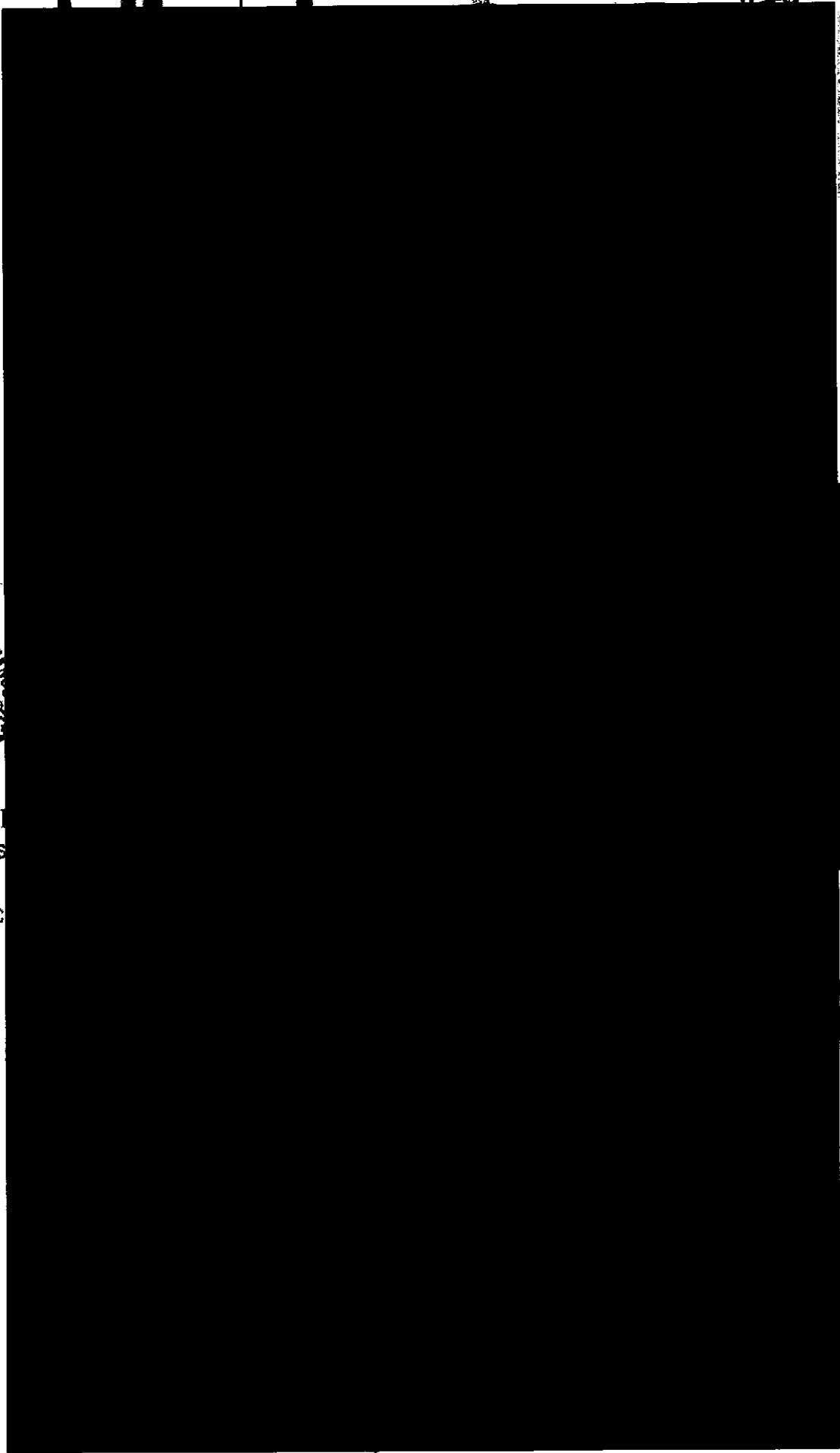

RAL DE
Derechos
servicios
investigac

LIBERTY

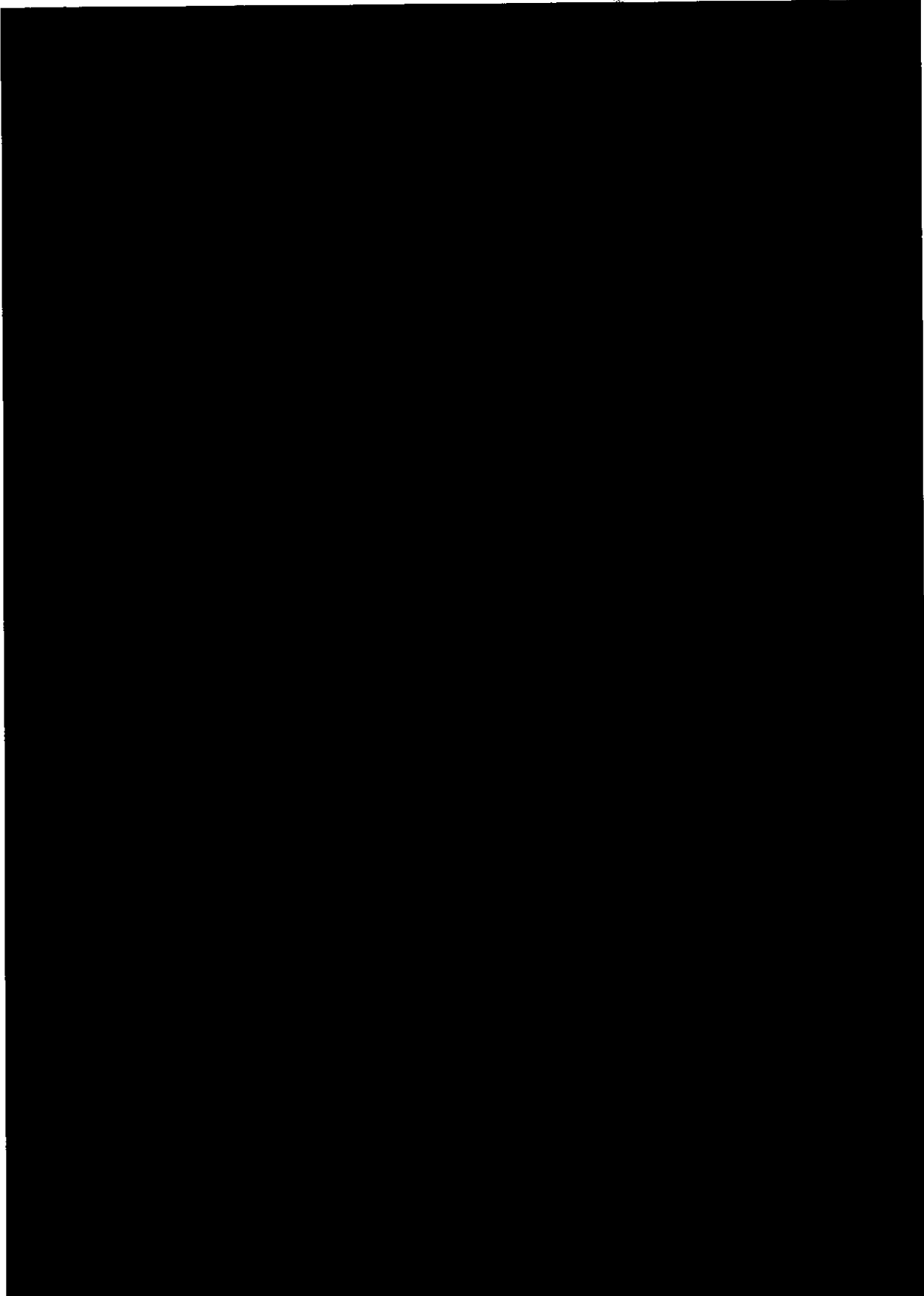

Fracción II
Motivación: 2

383

075

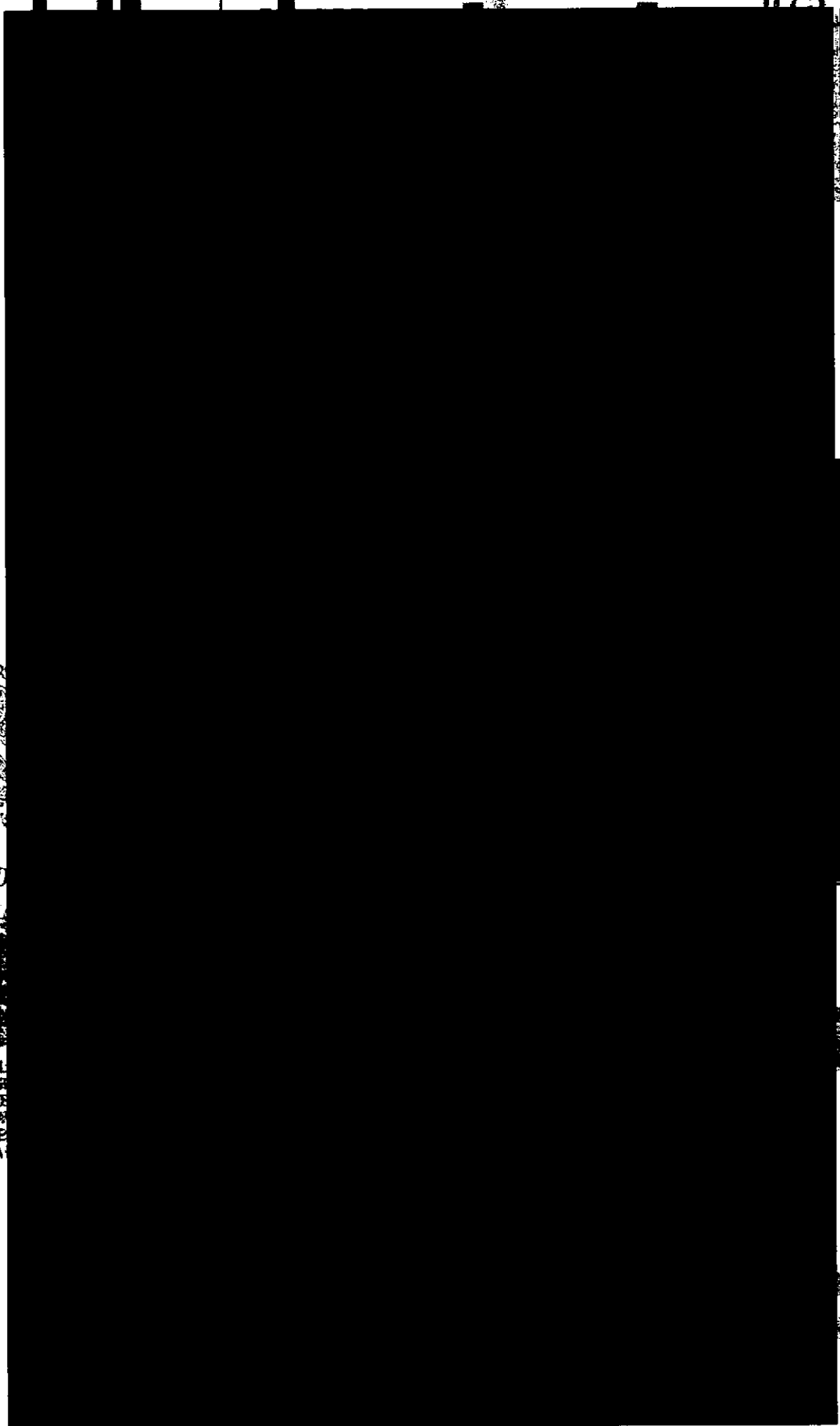

LIBRETA

GENERAL D
de Derec
y Servi
de la

Art. 18
Fracción II
Motivación: 2

357

076

LIBRERIA

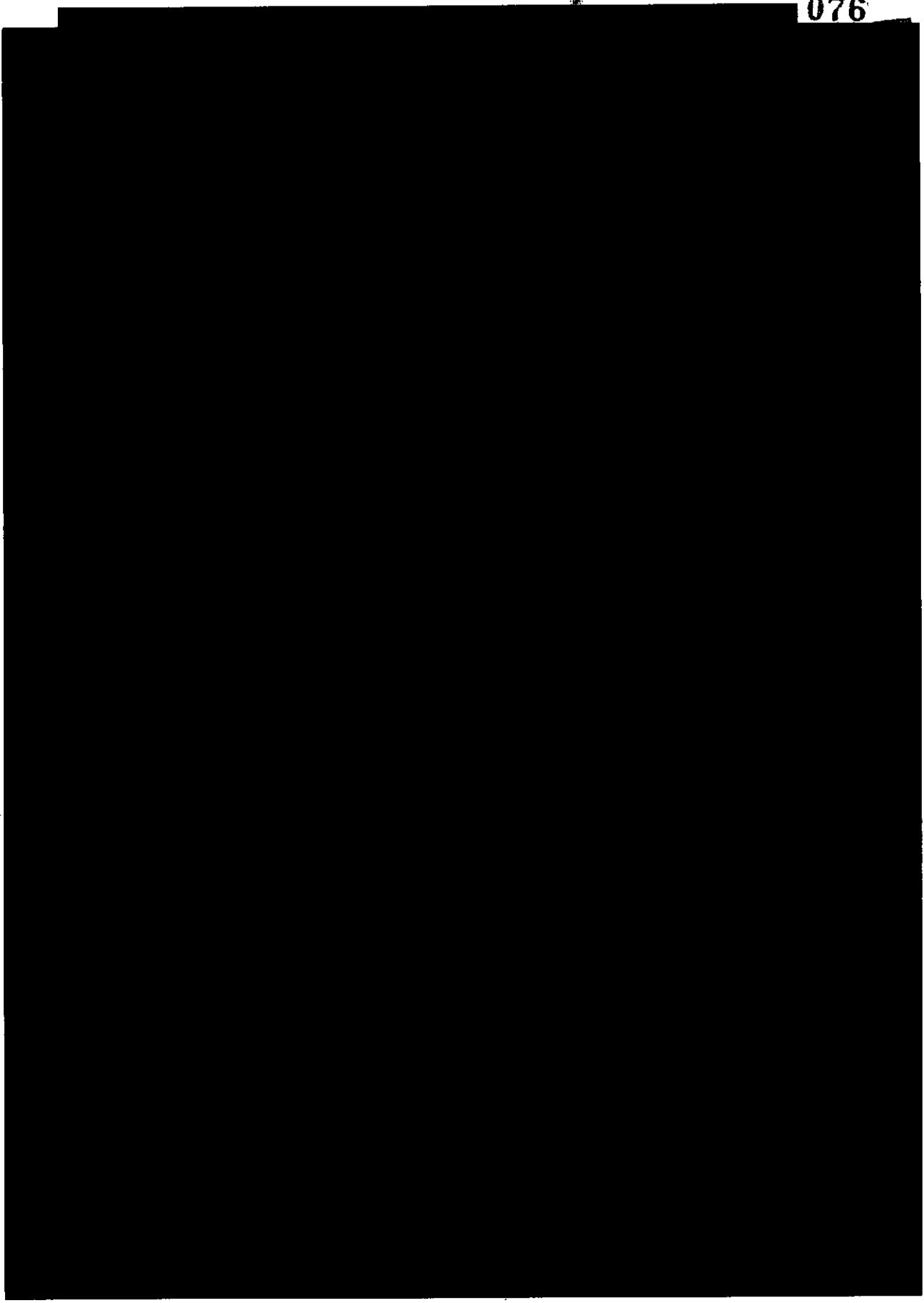

Art. 10
Fracción II
Motivación: 2

072385

SECRET

SAL
erec
arvic
vesa

Art. 10
Fracción II
Motivación: 2

LIBERTAD

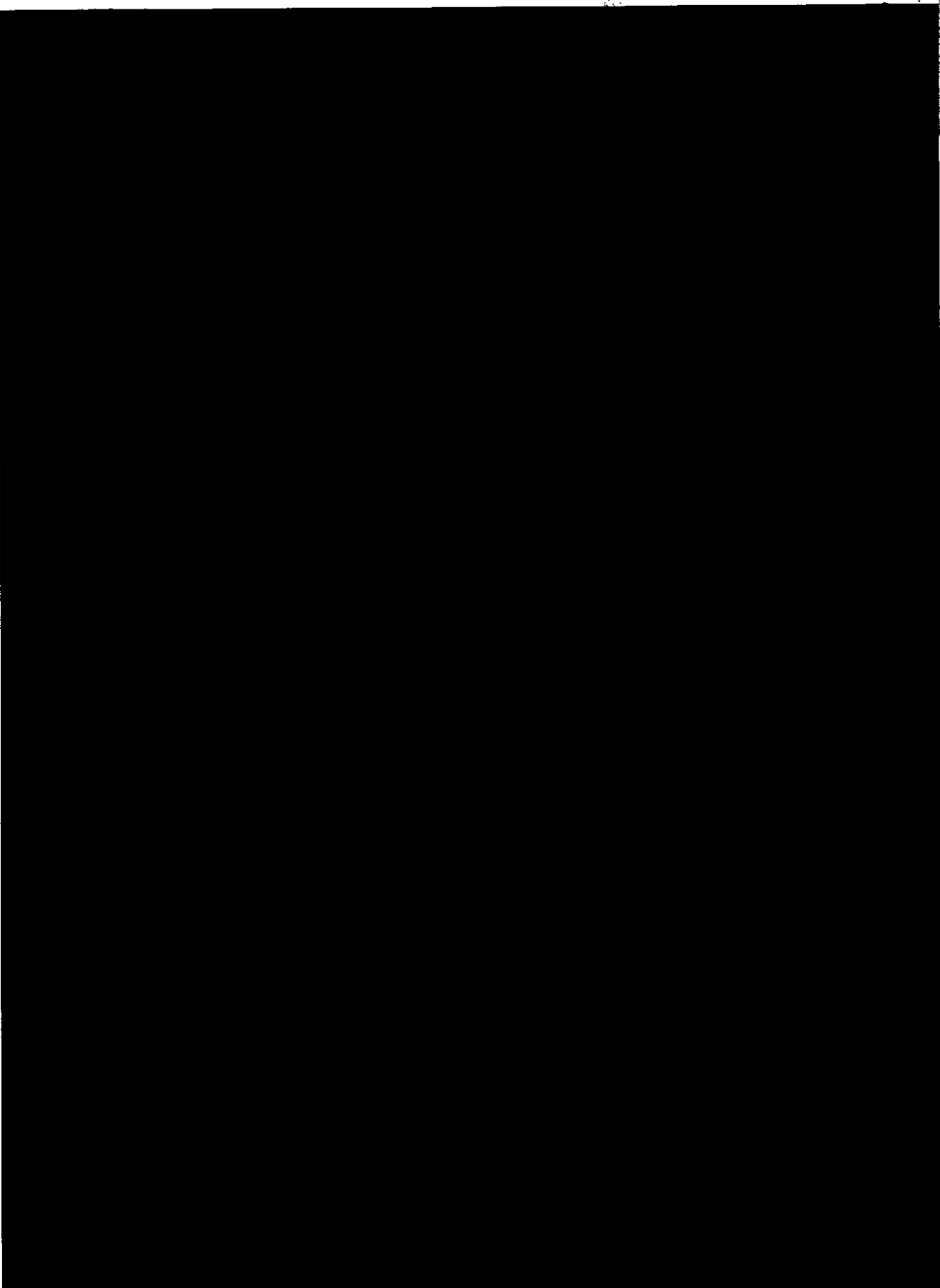

Art. 10
Fracción II
Motivación: 2

079 389

SECRETARIA DE ECONOMIA

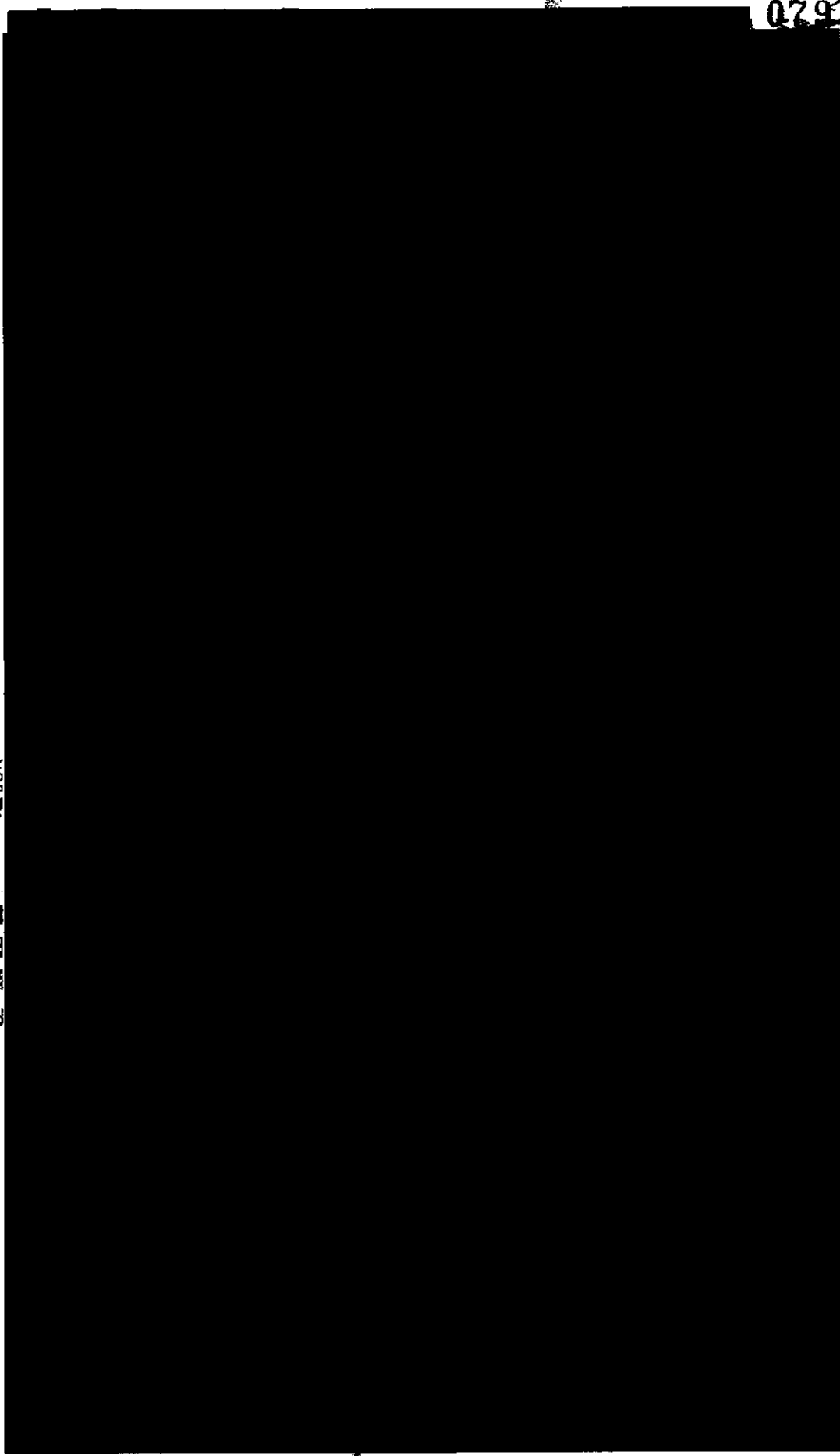

SECRETARIA DE LA
ECONOMIA
Y SERVICIOS AL
COMERCIO EXTERNO

Art. 10
Fracción II
Motivación: 2

SECRET

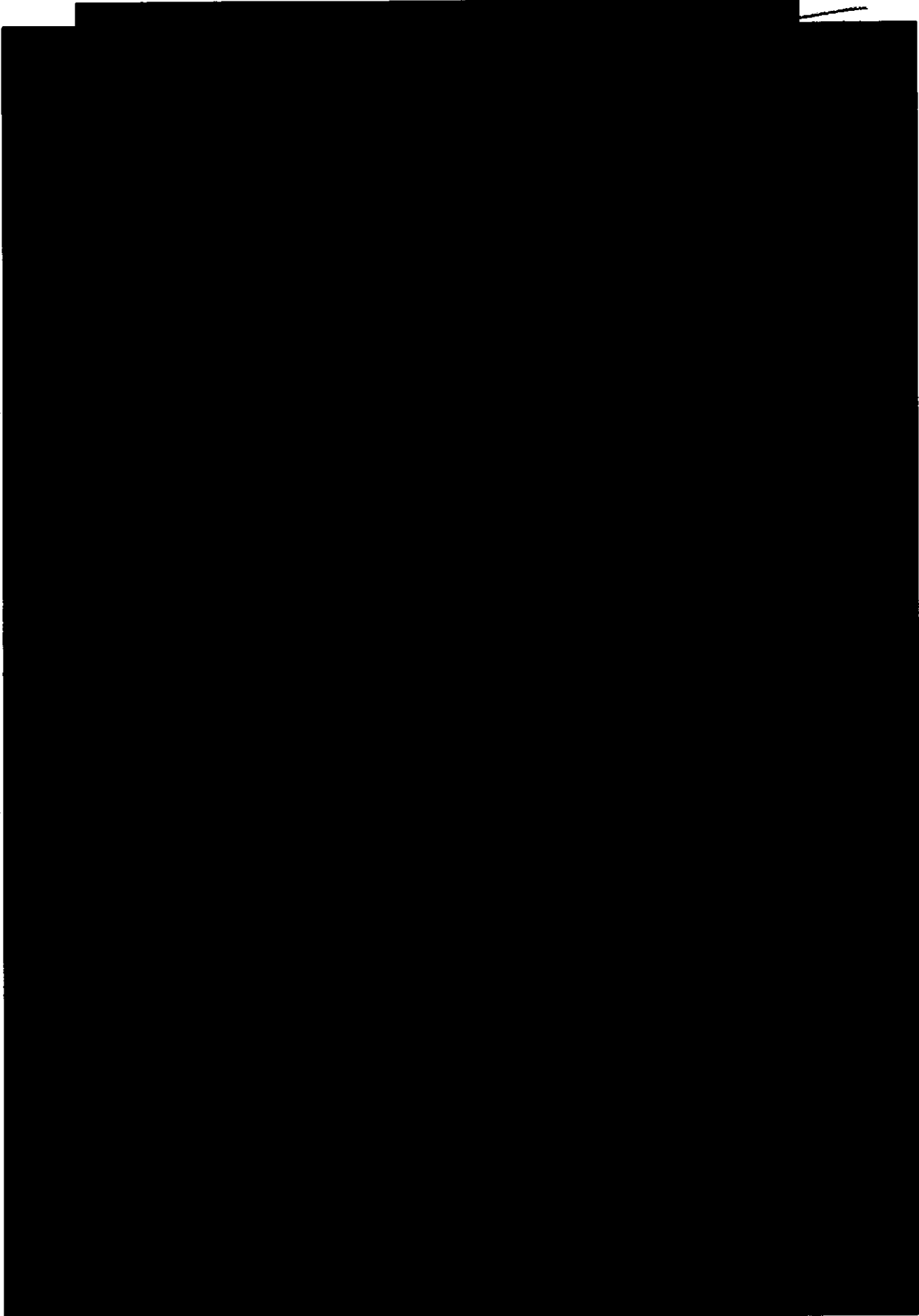

SECRETARIA DE JUSTICIA FEDERAL

SECRETARIA DE JUSTICIA FEDERAL

SECRETARIA DE JUSTICIA FEDERAL

SECRETARIA DE JUSTICIA FEDERAL

SECRETARIA DE JUSTICIA FEDERAL

SECRETARIA DE JUSTICIA FEDERAL
DE DERECHOS HUMANOS Y SERVICIOS AL CIUDADANO

Art. 18
Fracción II
Motivación: 2

082

366

LIBRARY

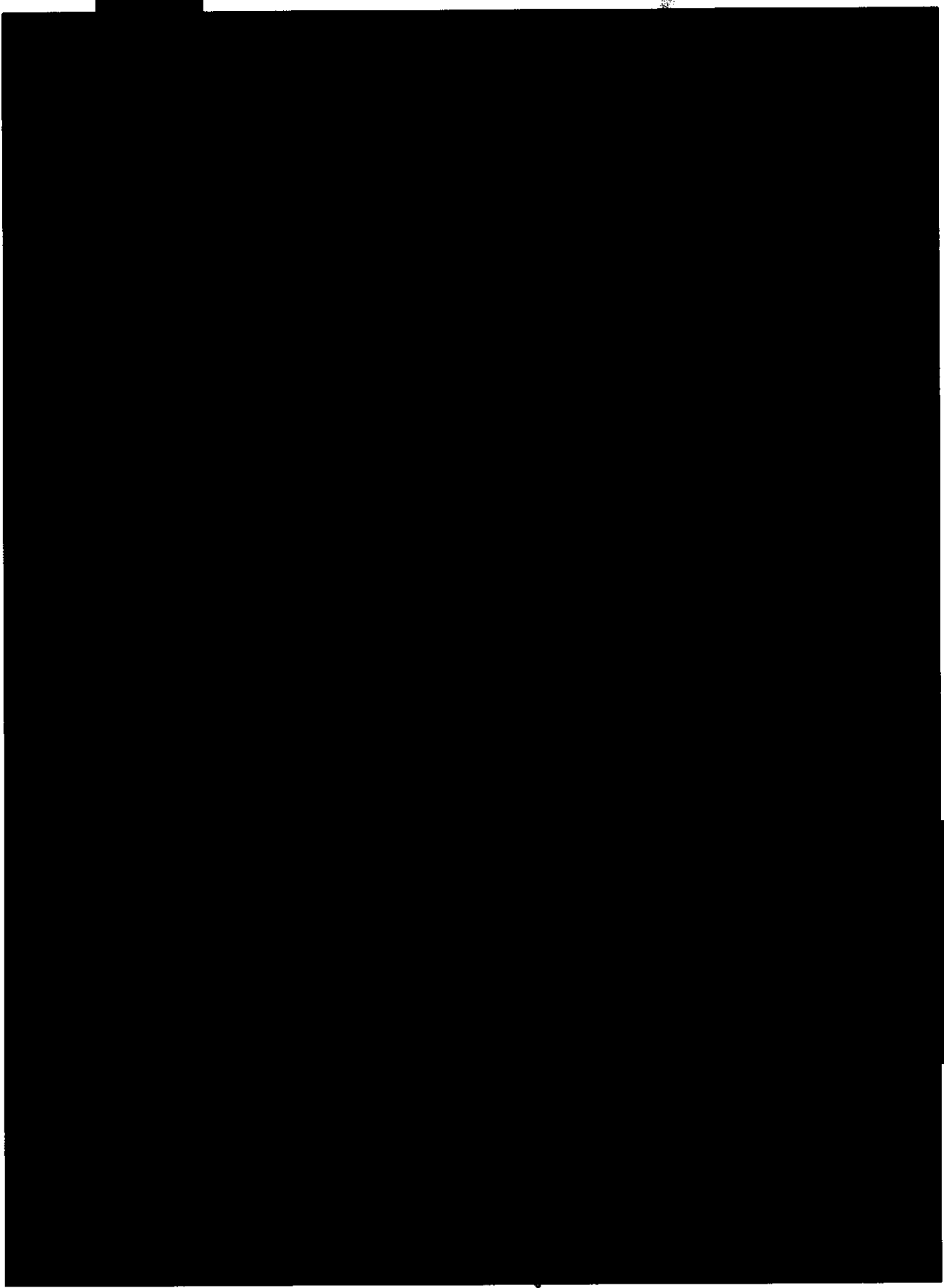

Art. 10
Fracción II
Motivación: 2

ERAL DE LA
Derechos H
Servicios a
Investigació

Art. 10
Fracción II
Motivación: 2

084

~~300~~

SECRET

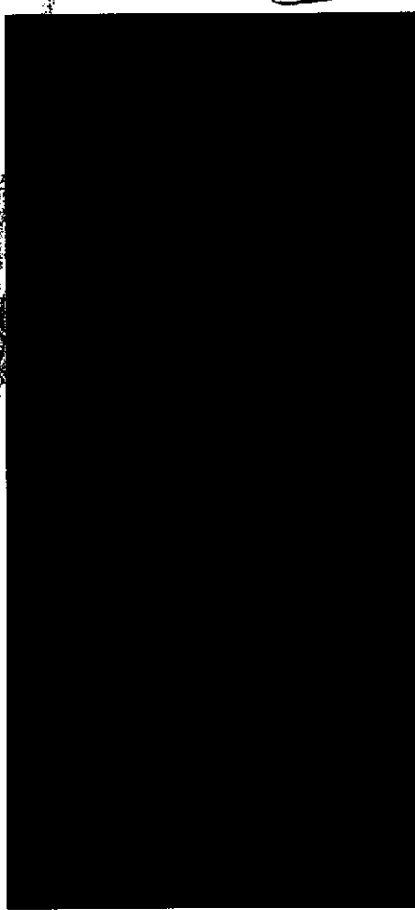
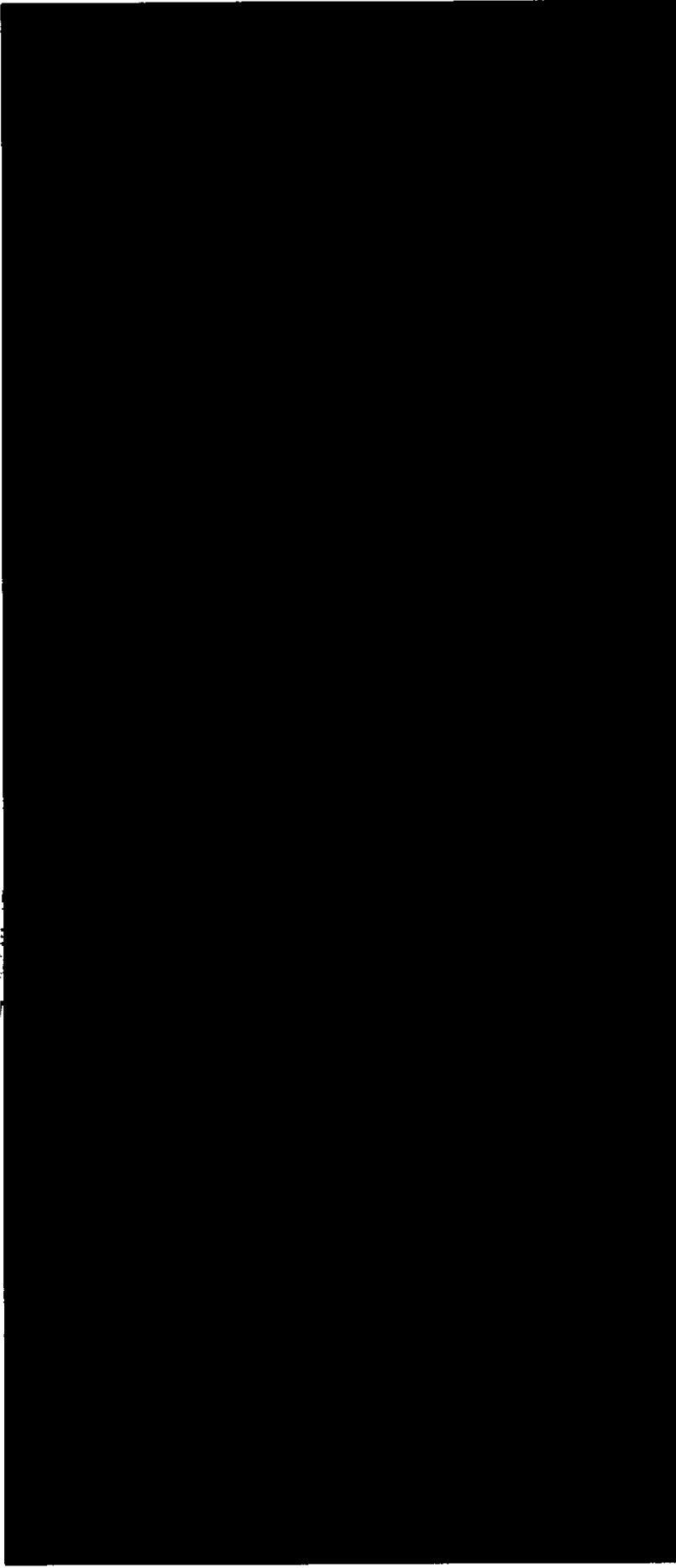

085-363

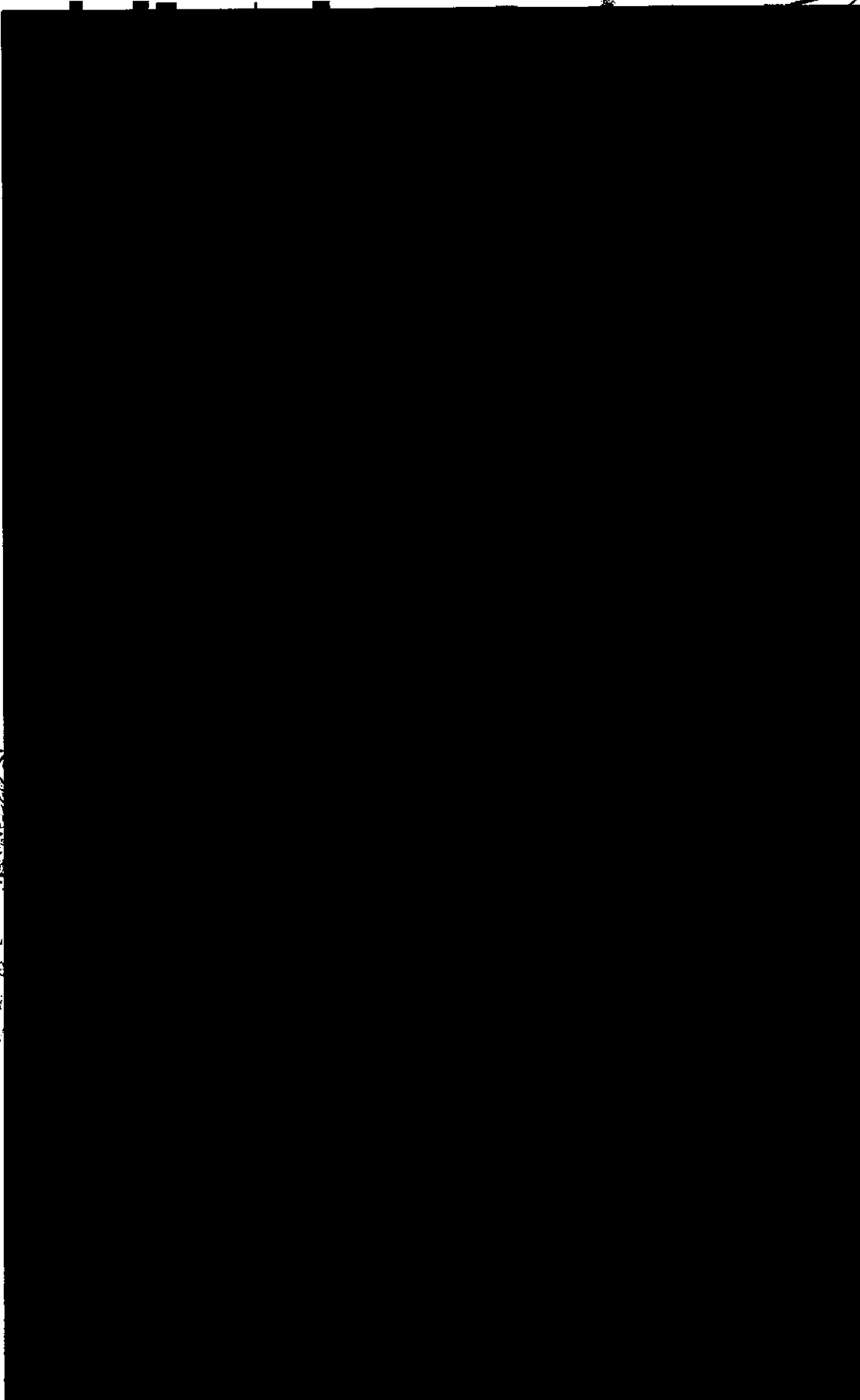

SECRET

MEX
ERAL
Dere
Serv

Art. 10
Fracción II
Motivación: 2

364

086

LIBERADO

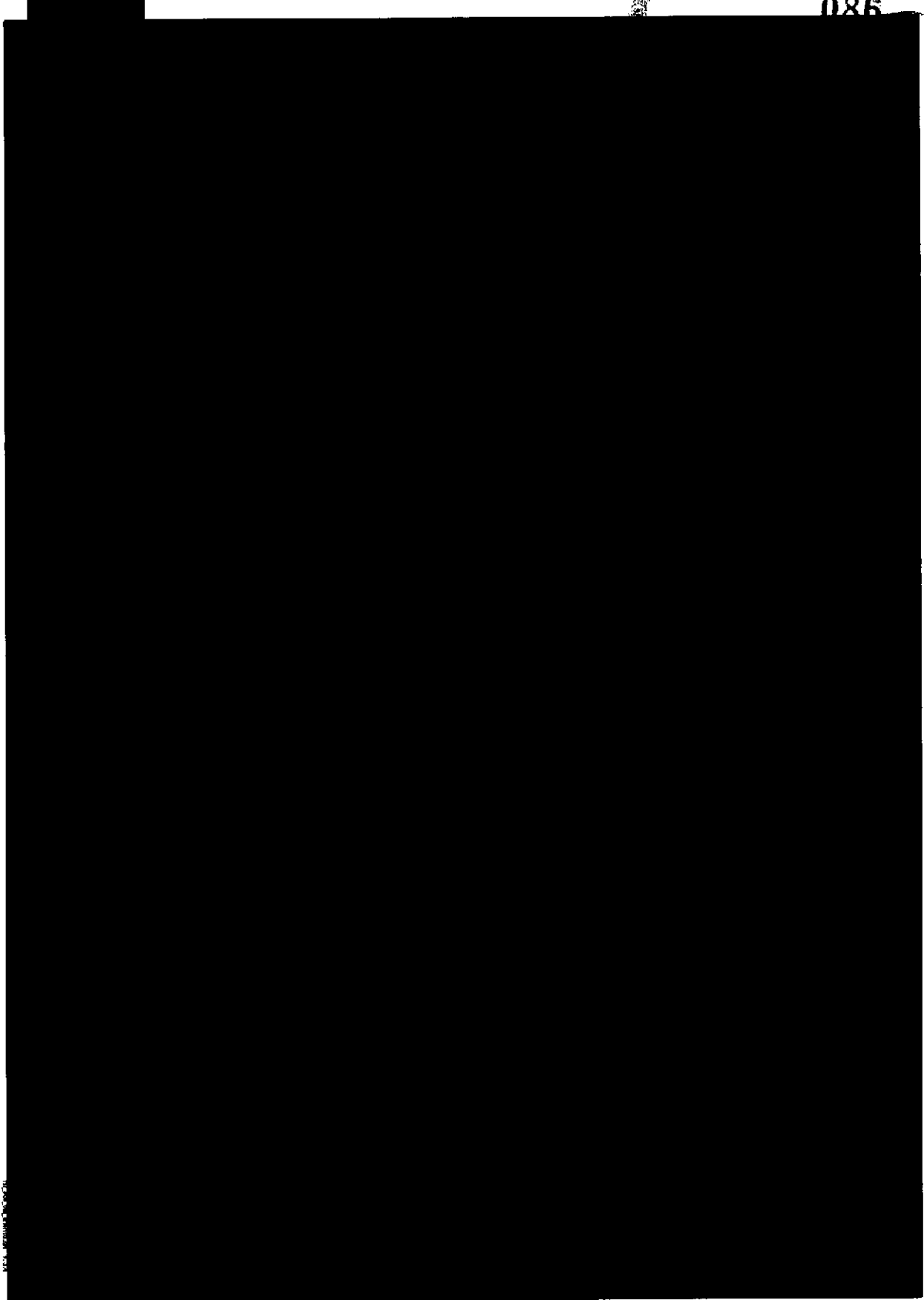

Art. 18
Fracción II
Motivación: 2

087395

SECRET

Art. 16
Fracción II
Motivación: 2

088

302

SECRET

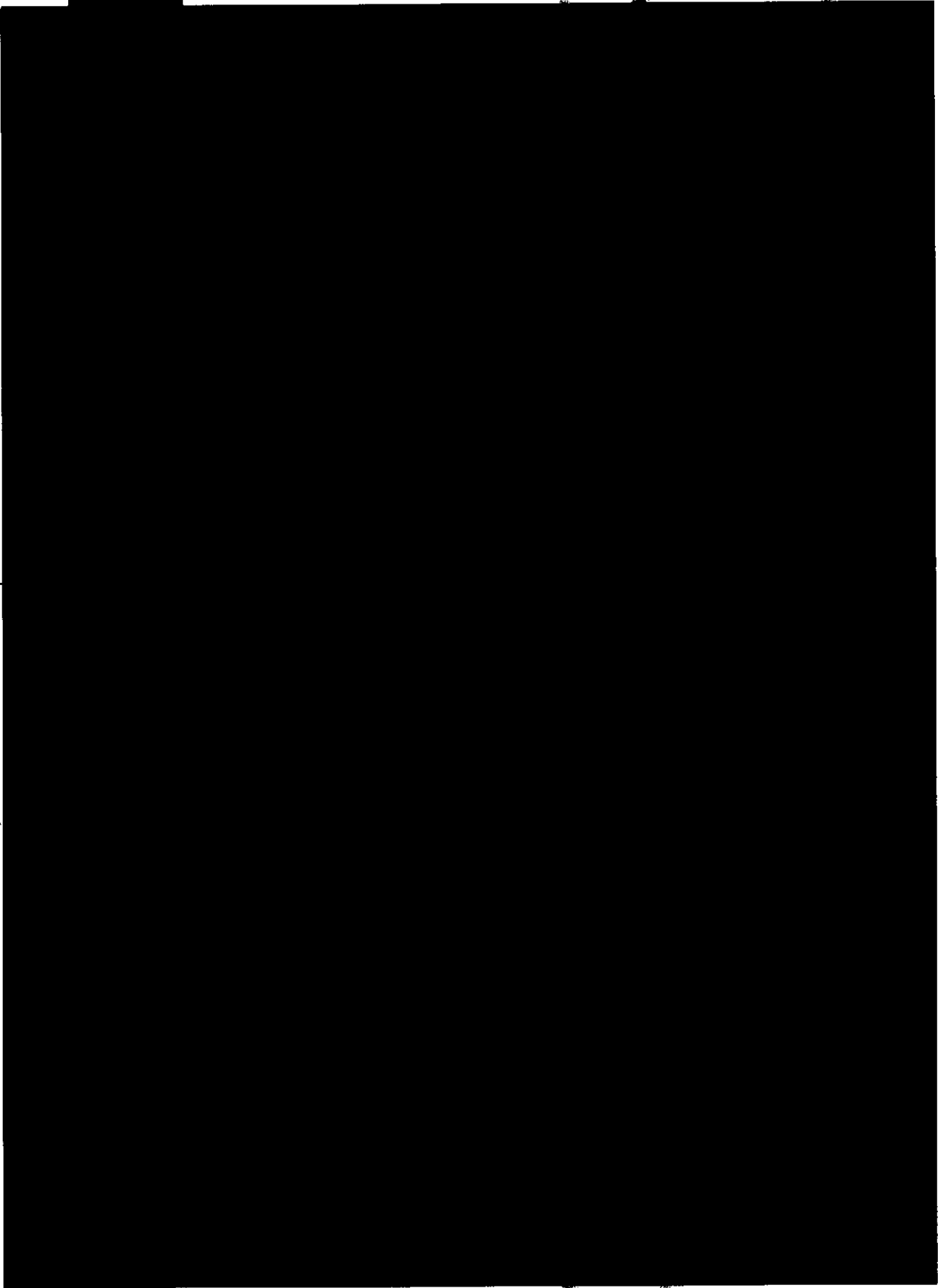

Art. 10
Fracción II
Motivación: 2

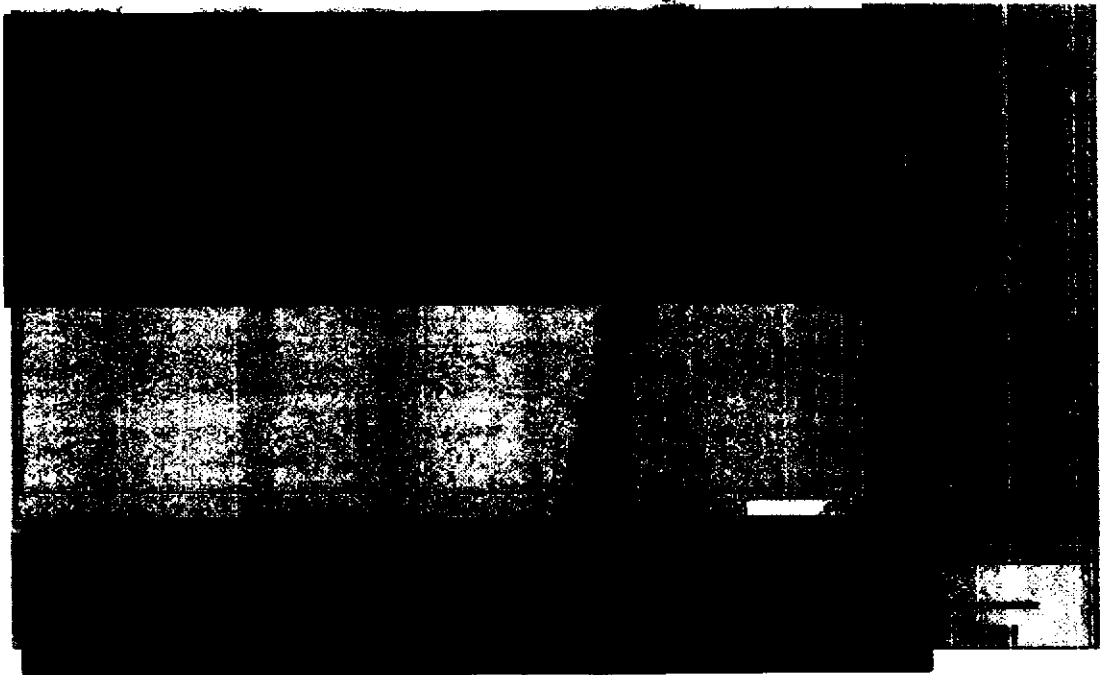

Art. 16
Fracción II
Motivación: 2

368

~~090~~

ANEXO 16

RICARDO...

LA REPUBLICA
de Honduras
la Oficina

LA REPUBLICA
ESPECIALIZADA EN
E INTELIGENCIA
INVESTIGACION
DE SEQUESTRO

DETALLE DE MOVIMIENTOS APLICADOS A CRÉDITOS
DEL 29/06/2011 AL 08/09/2015

364

091

Ciente:	
No. de Cliente:	
Plan de Pagos:	
Servicios:	
Importe Otorgado:	
Tasa Ordinaria:	
Tasa Moratoria:	
Plazo:	
Periodo:	
Fecha Inicio:	
Fecha Vencimiento:	
Fecha Último Movimiento:	
Estatus del Crédito:	
Situación del Crédito:	

PAGO TOTAL	
Capital	
Interés Ordinario	
Interés Moratorio	
IVA	
SALDO CAPITAL	
CUOTAS VENCIDAS	

ESTADOS UNIDOS MEXICANOS
SECRETARÍA DE FINANZAS
CANTAS

SECRETARÍA DE LA REPÚBLICA
SPECIALIZADA EN
ELINCUEN
DA
EN INVE
DE SEQUESTRI

Art. 10
Fracción II
Motivación: 2

370

092

ANEXO 17

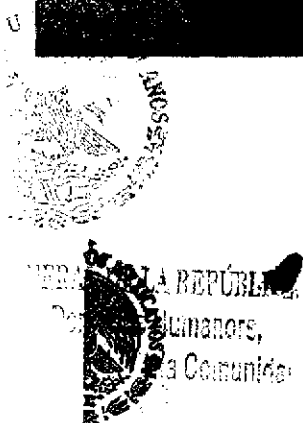
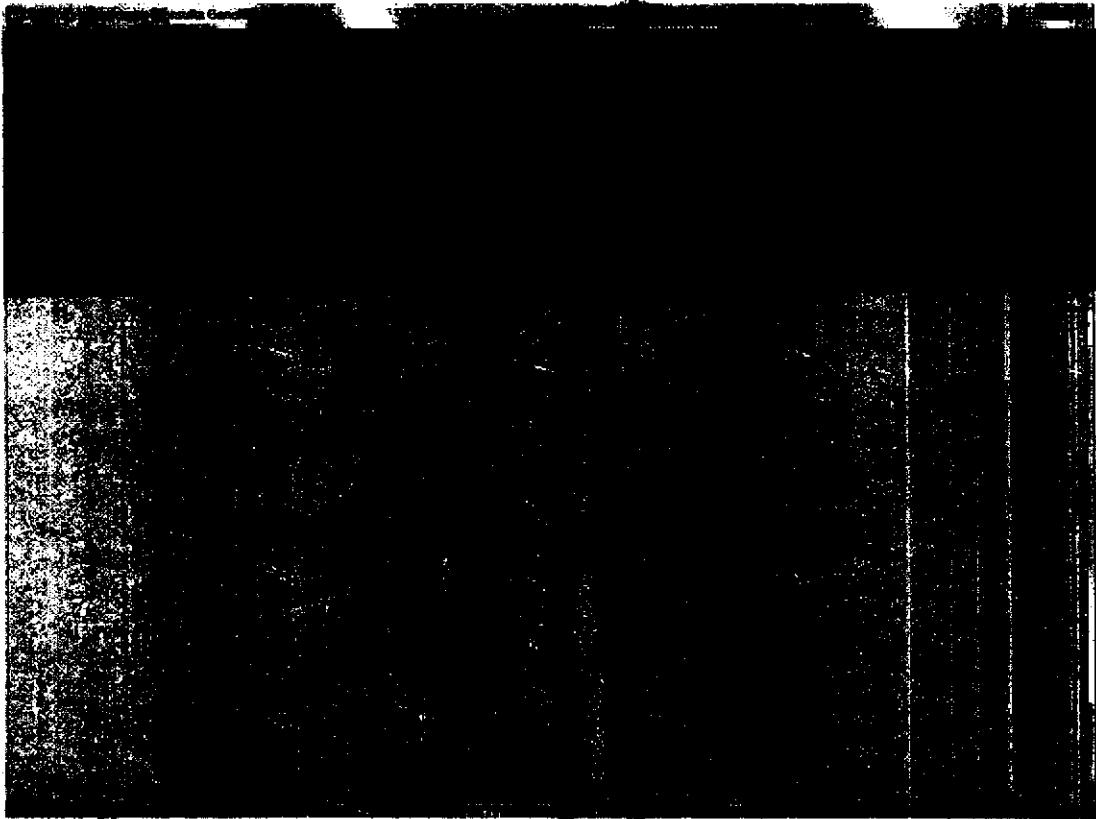

ESTADOS UNIDOS MEXICANOS
SECRETARÍA DE LA REPÚBLICA
SECRETARÍA DE JUSTICIA Y FERIAZ
SECRETARÍA DE LA COMUNIDAD
SECRETARÍA DE LA REPÚBLICA
SECRETARÍA ESPECIALIZADA
DE DELINCUENCIA ORGANIZADA
SECRETARÍA DE INVESTIGACIÓN
DE SEQUESTRO

Art. 10
Fracción II
Motivación: 2

ANEXO 18.

093

37A
(92) ✓

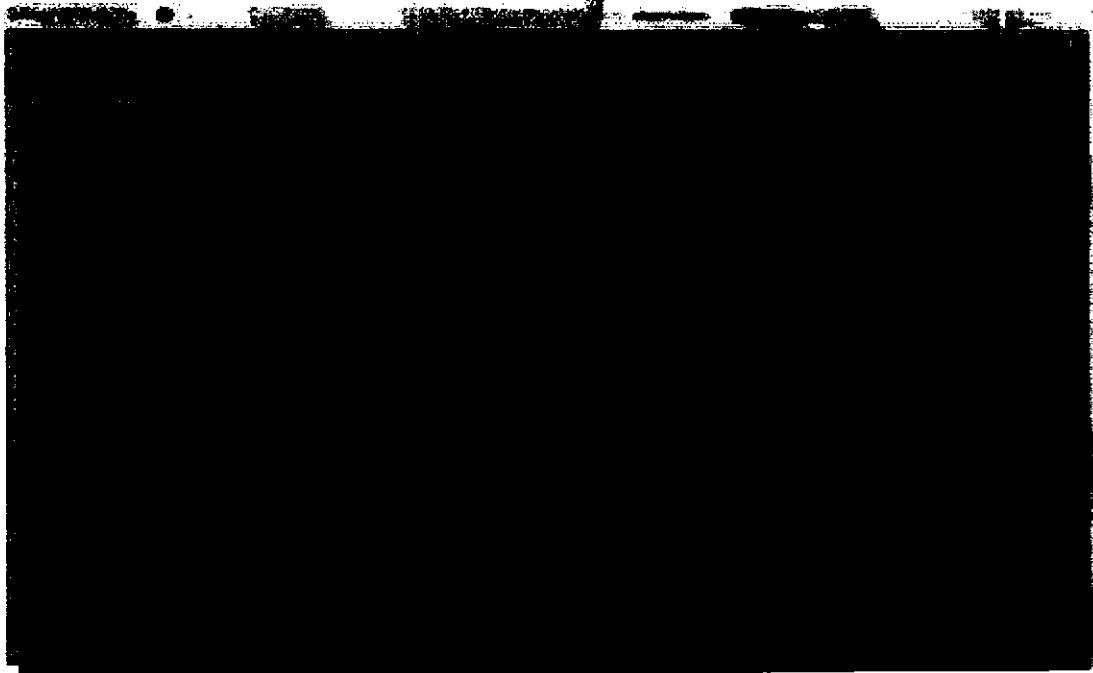

GENERAL DE LA REPUBLICA
de Humanors,
de Comunidad

AL DE LA REPUBLICA
SPECIALIZADA EN
DELINCUENCIA
EN INVESTIGACION
DE SECUESTRO

Art. 10
Fracción II
Motivación: 2

035543

"2015, Año del Generalísimo José María Morelos y Pavón".

VICEPRESIDENCIA DE SUPERVISIÓN DE PROCESOS PREVENTIVOS
Dirección General de Atención a Autoridades
Dirección General Adjunta de Atención a Autoridades D

LFTAIPG
Art. 13
Fracción IV
Motivación: 1

México, D.F. a 18 de septiembre de 2015
CNBV 214.464.11
Oficio número 214-4/510142/2015
Expediente 15090100-S

PROCURADURÍA GENERAL DE LA REPÚBLICA
Unidad Especializada en Análisis financiero

Paseo de la Reforma, No. 211- 213, Piso 10
Col. Cuauhtémoc, Delegación Cuauhtémoc
C.P. 06500, México, D.F.

Lic. Crisogono de Jesús Díaz Cervantes
Titular de la Unidad Especializada en Análisis financiero

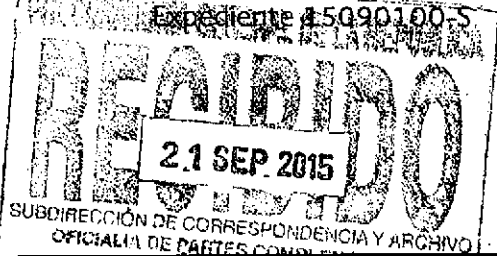

Se atiende su requerimiento de información.

Hago referencia a su oficio número PGR/UEAF/DC/214/77/2015 derivado de la averiguación previa número AP/PGR/SEIDO/UEIOMS/01/2015 mediante el cual esa Autoridad solicitó información y documentación de las cuentas que se localicen a nombre de las personas que en el mismo se indican.

Sobre el particular y de conformidad con lo dispuesto en los artículos 142 de la Ley de Instituciones de Crédito y de la Ley para Regular las Actividades de las Sociedades Cooperativas de Ahorro y Préstamo y la Fracción I, del Reglamento Interior de la Comisión Nacional Bancaria y de Valores, con el presente se remite copia de los informes que se encuentran en el expediente.

Así como la documentación y las medias magnéticas (C.D.s) que se indican, respecto del particular de que se trata.

Es de señalar que la información que se turna es bajo la más estricta responsabilidad de esa Autoridad, debiendo guardar en todo momento lo previsto por la Ley Federal de Transparencia y Acceso a la Información Pública Gubernamental, así como lo dispuesto en los artículos 142 y 69 de las Leyes referidas en el párrafo anterior.

Por lo anterior, se da por atendido de manera parcial su requerimiento de información, manifestándole las seguridades de nuestra distinguida consideración.

UNIDAD ESPECIALIZADA EN ANÁLISIS FINANCIERO

COMISIÓN NACIONAL BANCARIA Y DE VALORES
DESPACHADO

21 SET. 2015

DIR. GRAL. ADJUNTA DE ATENCIÓN A AUTORIDADES D

Anexo: Caja cerrada (Con información) y 2 C.D's (Con información)

Art. 10
Fracción II
Motivación: 2

"2015, Año del Generalísimo José María Morelos y Pavón".

VICEPRESIDENCIA DE SUPERVISIÓN DE PROCESOS PREVENTIVOS
Dirección General de Atención a Autoridades
Dirección General Adjunta de Atención a Autoridades D

LFTAIPG
Art. 13
Fracción IV
Motivación: 1

México, D.F. a 18 de septiembre de 2015
CNBV 214.464.11
Oficio número 214-4/510142/2015
Expediente 15090100-S

PROCURADURÍA GENERAL DE LA REPÚBLICA
Unidad Especializada en Análisis financiero

Paseo de la Reforma, No. 211- 213, Piso 10
Col. Cuauhtémoc, Delegación Cuauhtémoc
C.P. 06500, México, D.F.

Lic. Crisogono de Jesús Díaz Cervantes
Titular de la Unidad Especializada en Análisis financiero

Art. 13
Fracción II
Motivación: 2

ASUNTO: Solicitud de su requerimiento de información.

Hago referencia a su oficio número PGR/UEAF/DC/217/2015 derivado de la averiguación previa número AP/PGR/SEIDO/UEAF/DC/2015 mediante el cual esa Autoridad solicitó información y documentación de las cuentas que se indican a continuación y las personas que en el mismo se indican.

Sobre el particular y de conformidad con lo dispuesto en los artículos 142 de la Ley de Instituciones de Crédito, 69 de la Ley que Regula las Actividades de las Sociedades Cooperativas de Ahorro y Préstamo y 44, Fracción I, del Reglamento Interior de la Comisión Nacional Bancaria y de Valores, con el presente envío copia de la información solicitada.

[Redacted] para el suministro de la información y los medios magnéticos (C.D s.) que se indican en el objeto de la particular que se trata.

Es de señalar que la información que se turna es bajo la más estricta responsabilidad de esa Autoridad, debiendo actuar en todo momento lo previsto por la Ley de Transparencia y Acceso a la Información Pública Gubernamental, así como lo dispuesto en los artículos 142 y 69 de las Leyes referidas en el párrafo anterior.

Por lo anterior, se le ha atendido de manera parcial su requerimiento de información manifestándole las seguridades de que en su distinción se considerará.

PROCURADURÍA GENERAL DE LA REPÚBLICA
UNIDAD ESPECIALIZADA EN
DELINCUENCIA
FINANCIERA
Y
EN INVESTIGACIÓN
DE SEGURIDAD

COMISIÓN NACIONAL
BANCARIA Y DE VALORES
DESPACHADO

21 SET. 2015

DIR. GRAL. ADJUNTA DE
ATENCIÓN A AUTORIDADES D

Anexo: Caja cerrada (Con información) y 2 C.D's (Con información)

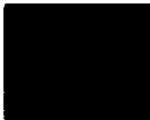

18^º SET. 2015

DIRECCION GENERAL ADJUNTA DE ATENCION A AUTORIDADES

096

Jueves, 17 de septiembre de 2015

Comisión Nacional Bancaria y de Valores
Vicepresidencia de Supervisión de Procesos Preventivos
Dirección General de Atención a Autoridades
Dirección General Adjunta de Atención a Autoridades D

OFICIALÍA DE PARTES

Con anexo(s)

18/09/2015 12:26

Asunto:	Oficio:	214-4/713750/2015
	Expediente:	
	Folio:	
	Autoridad solicitante:	Unidad Especializada en Análisis Financiero

Tipo de respuesta:	Total
Tipo de asunto:	Información

En atención al oficio señalado al rubro nos permitimos hacer de su conocimiento que se localizó información a nombre de la(s) persona(s) que se señala(n):

[Redacted]

Documentación que se proporciona [Redacted]

Art. 16
Fracción II
Motivación: 2

097

citi

 **Banamex**

Documentación que se proporciona

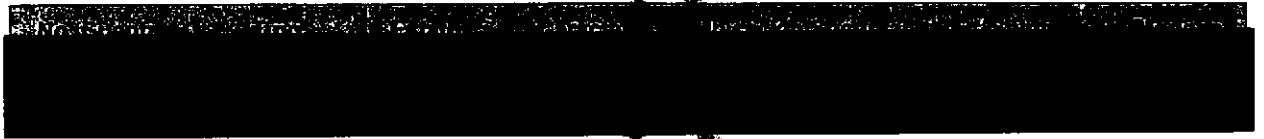
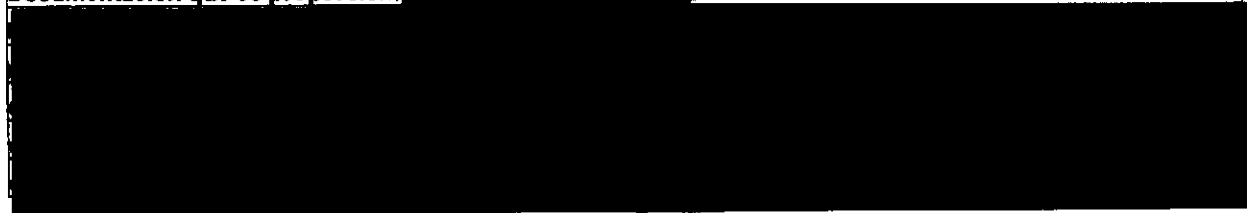

Documentación que se proporciona (Cuen

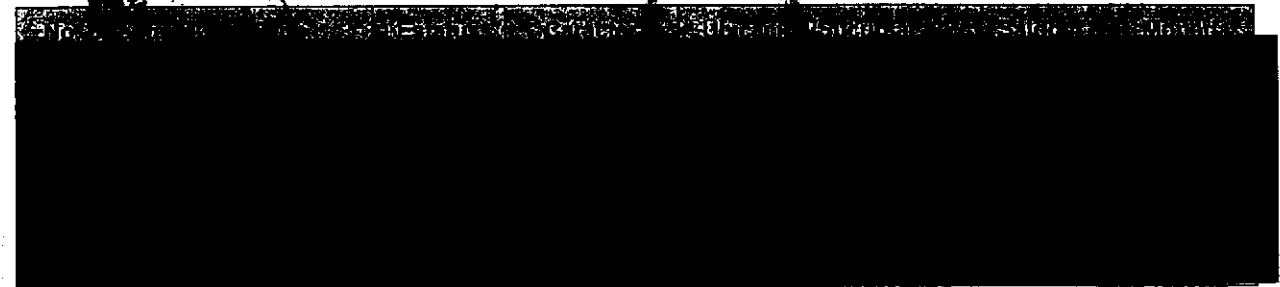
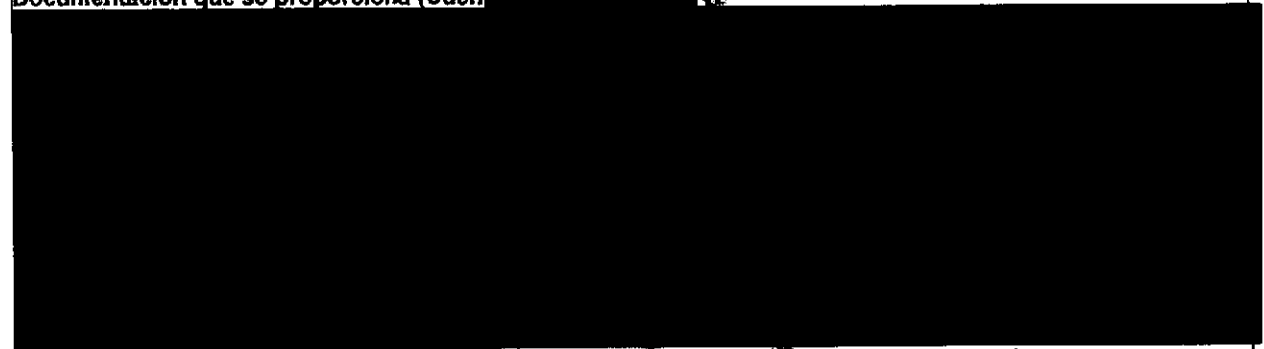

Art. 18
Fracción II
Motivación: 2

citi

098

 **Banamex**

Identificación oficial	[Redacted]			
Observaciones	[Redacted]			
Contrato de apertura	[Redacted]			
Observaciones	[Redacted]			

Documentación que se proporciona (Cuenta: 9021-134028)				
Documento	[Redacted]			
Estados de cuenta	[Redacted]			
Observaciones	[Redacted]			
Contrato de apertura	[Redacted]			
Observaciones	[Redacted]			

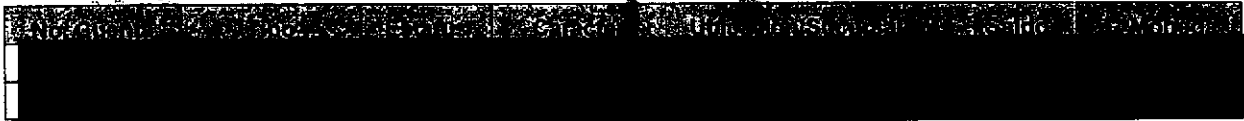

Documentación que se proporciona				
[Redacted]	[Redacted]	[Redacted]	[Redacted]	[Redacted]

EN INVESTIGACIÓN
DE SEQUESTRACIÓN

[Redacted]

Art. 10
Fracción II
Motivación: 2

3

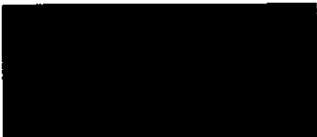

citi

099 ⁴

 Banamex

Documentación que se proporciona (Cuenta 

Documentos

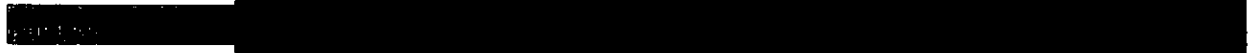

Documentación que se proporciona (

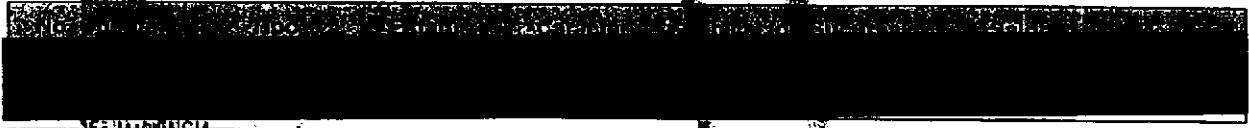
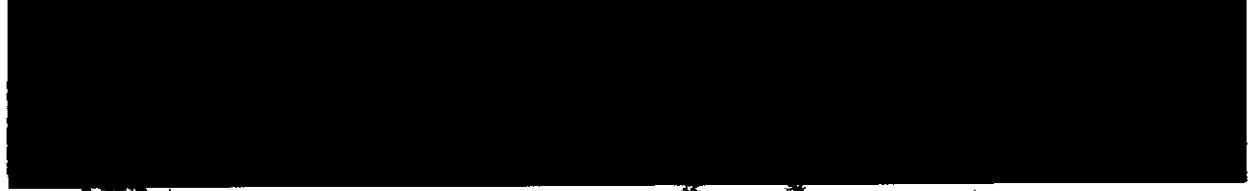

Documentación que se proporciona (

Art. 10
Fracción II
Motivación: 2

100 ⁵

Contrato de apertura

Observaciones

Documentación que se proporciona

Documentación que se proporciona (Cuenta

Documentación que se proporciona (Cuenta

Art. 18
Fracción II
Motivación: 2

citi

101
Banamex

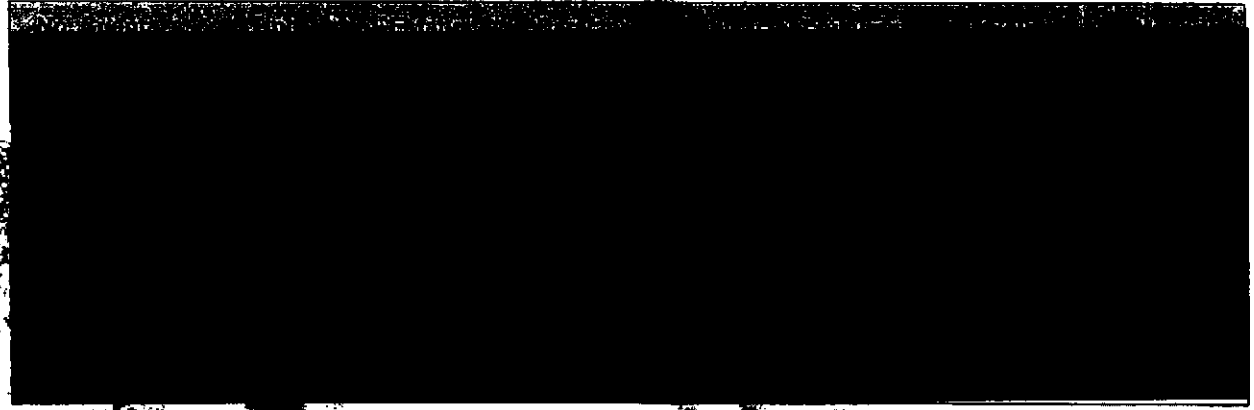
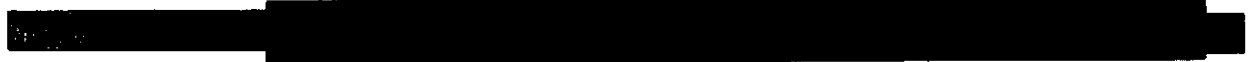
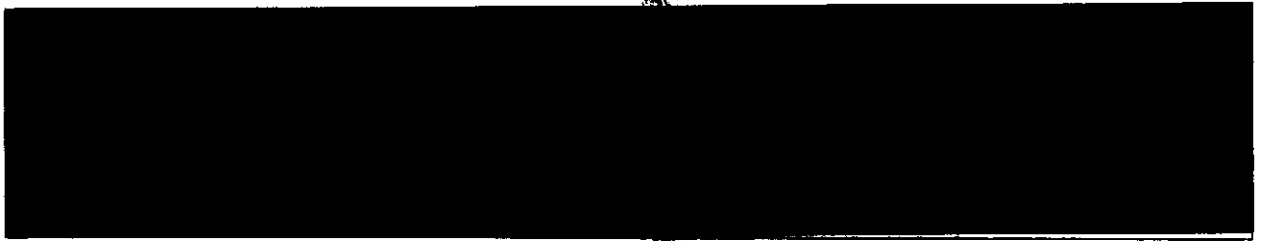
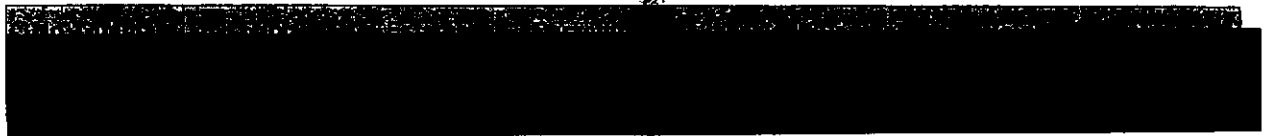

Ds
Se
TV

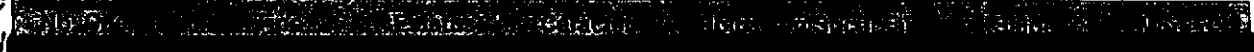

Art. 78
Fracción II
Motivación: 2

citi

~~7~~

102

 **Banamex**

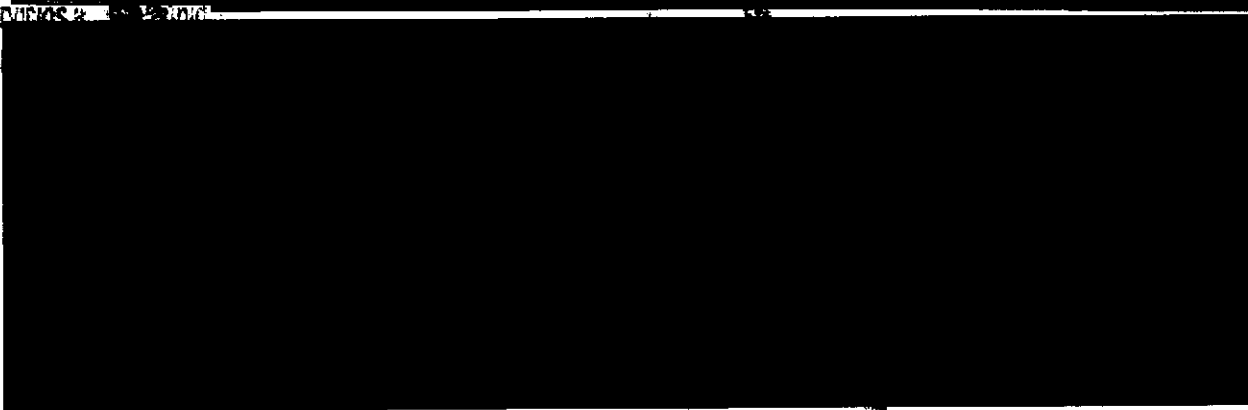
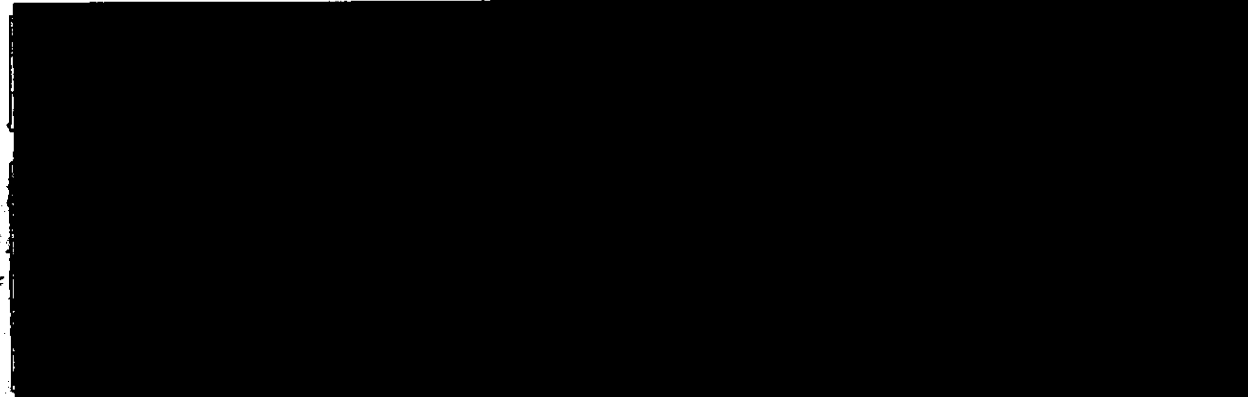
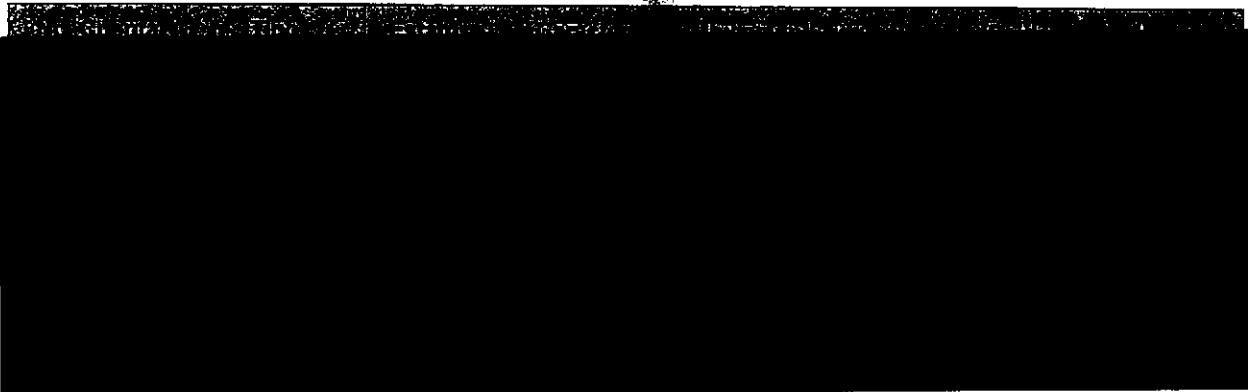

~~7~~

Art. 10
Fracción II
Motivación: 2

citi

103

 **Banamex**

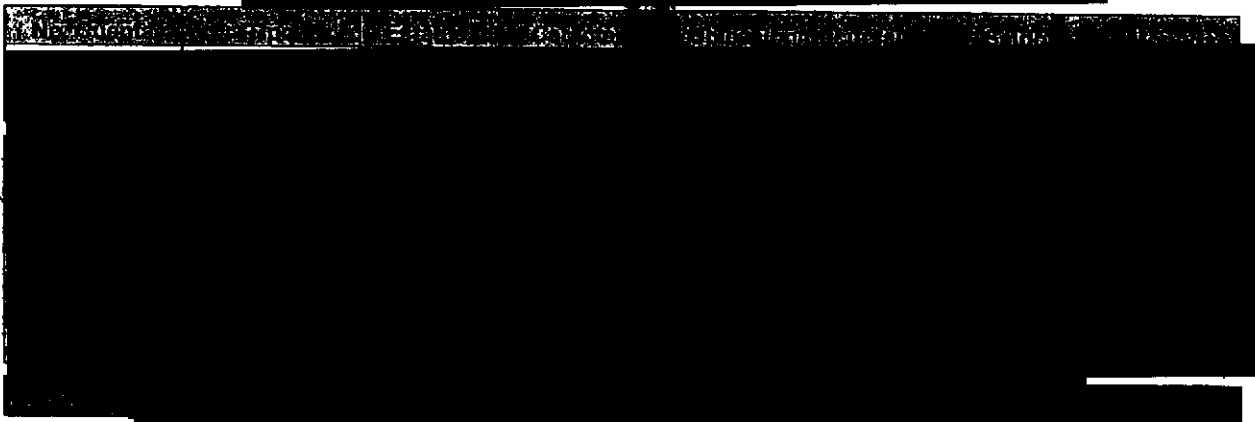
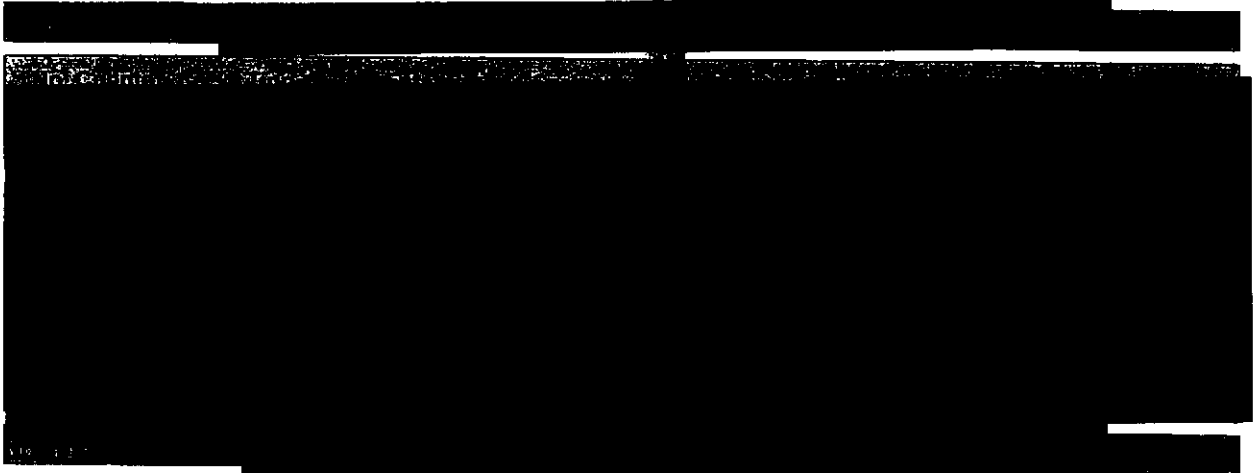

Art. 10
Fracción II
Motivación: 2

citi

104

 Banamex

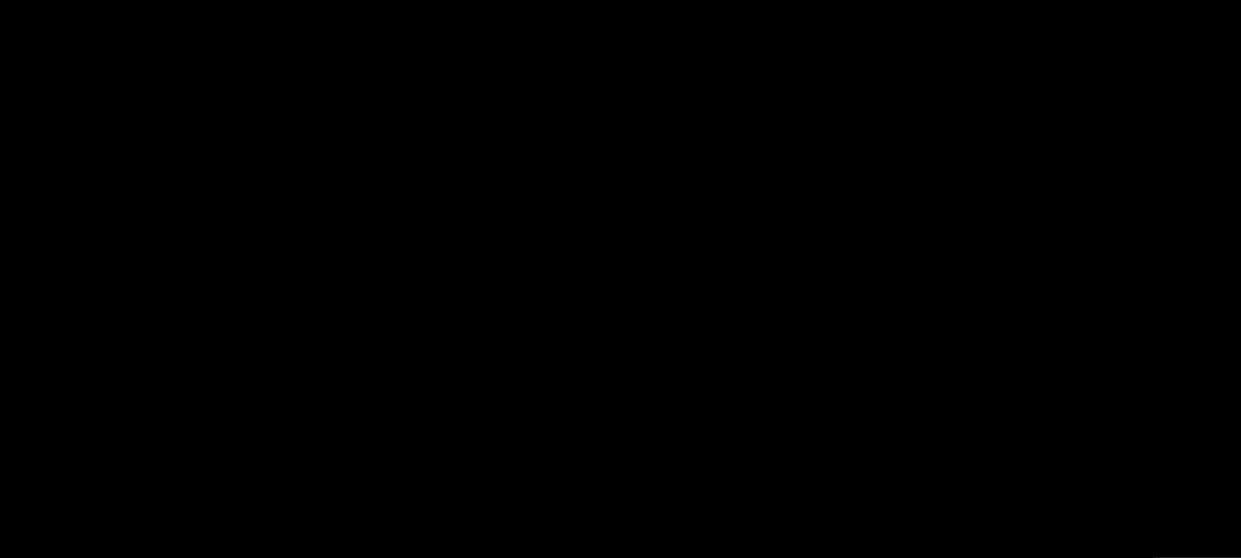
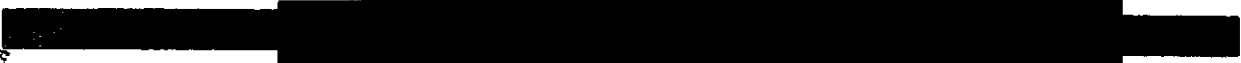
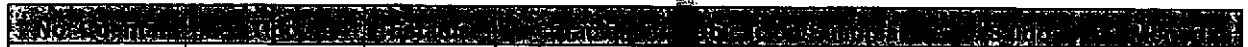

003
12
80
121

Art. 10
Fracción II
Motivación: 2

citi

105

 Banamex

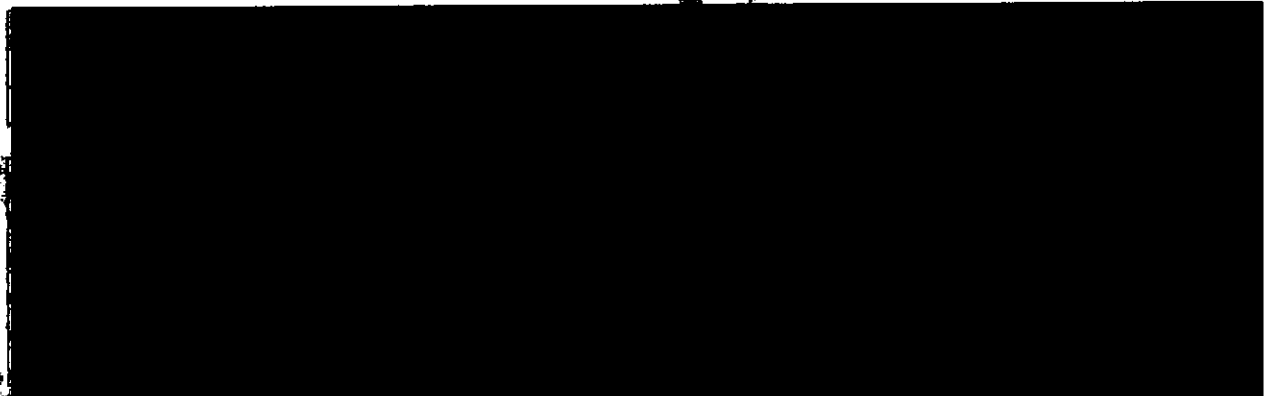

OS

RE
e
s
el

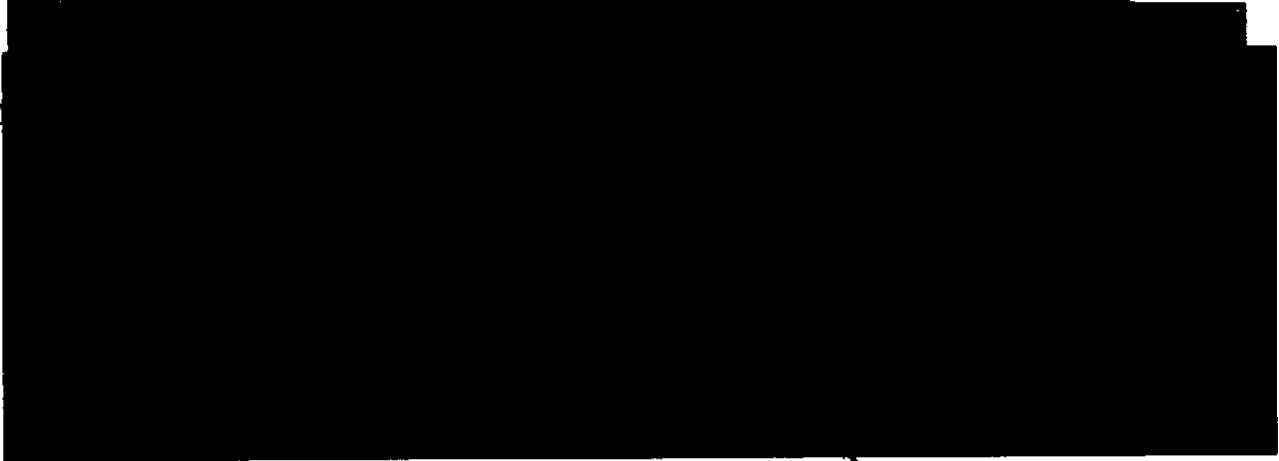

10

Art. 10
Fracción II
Motivación: 2

citi

106

11

Banamex

106

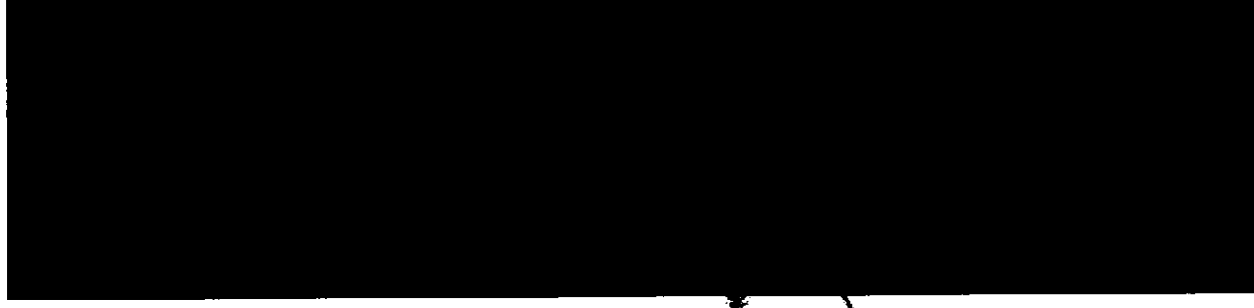
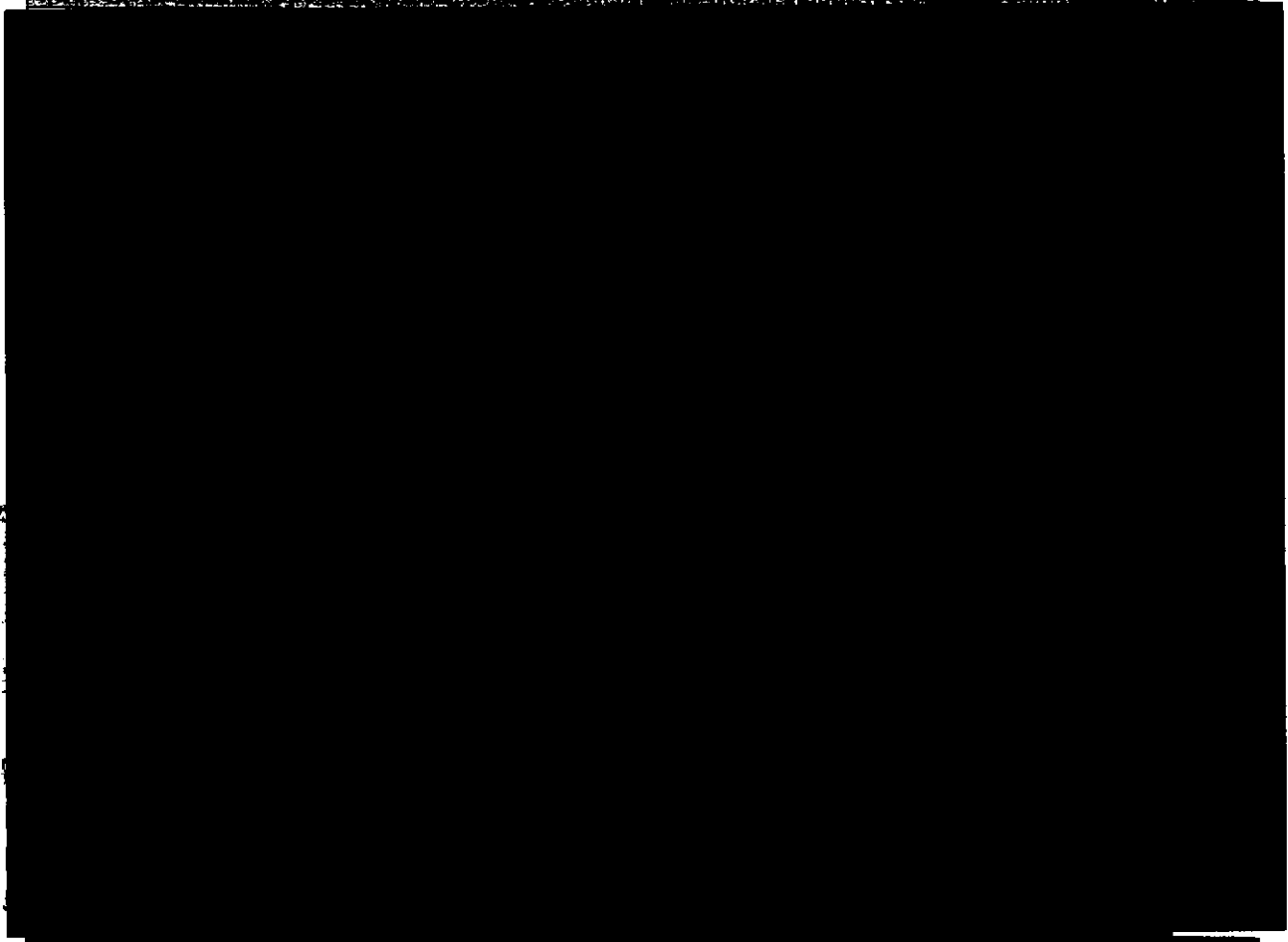
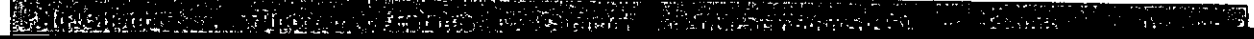

Art. 10
Fracción II
Motivación: 2

11

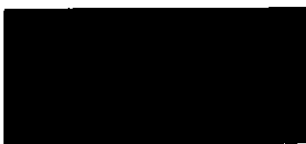

citi

107

 Banamex

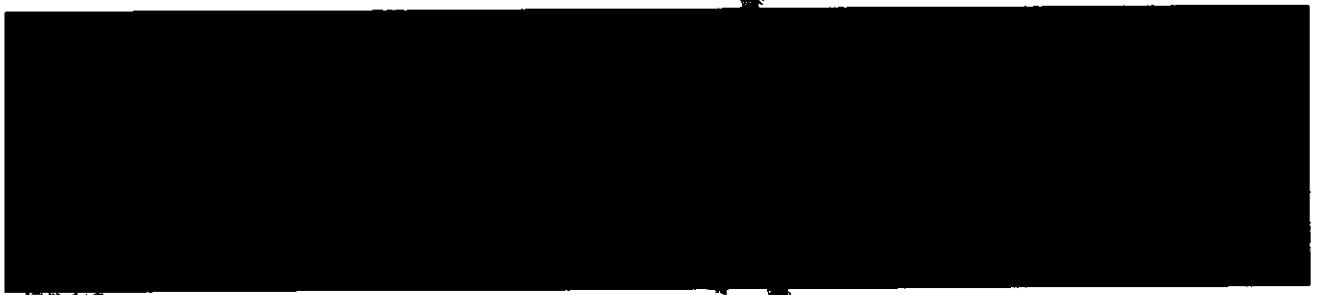
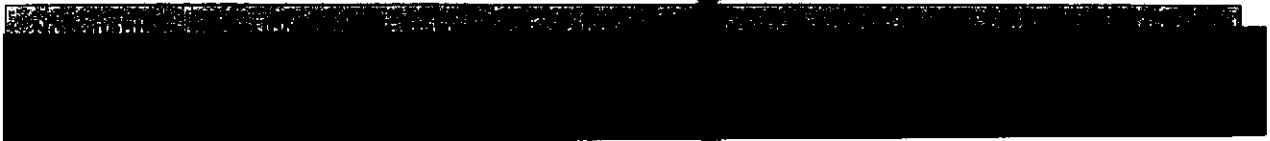
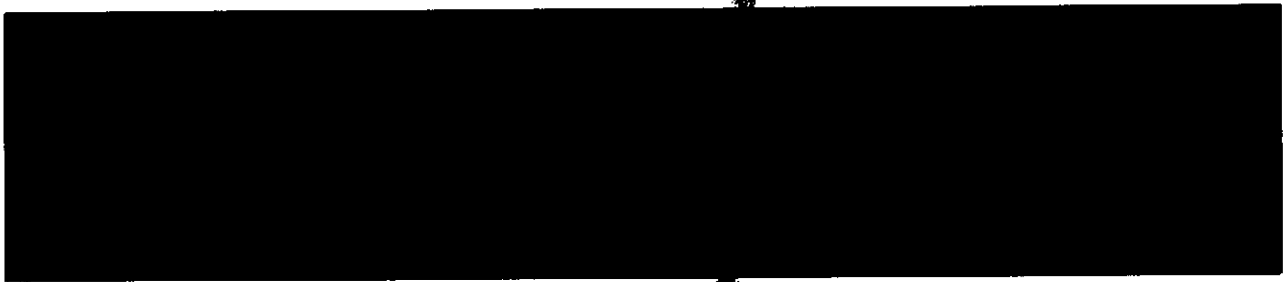

derechos humanos

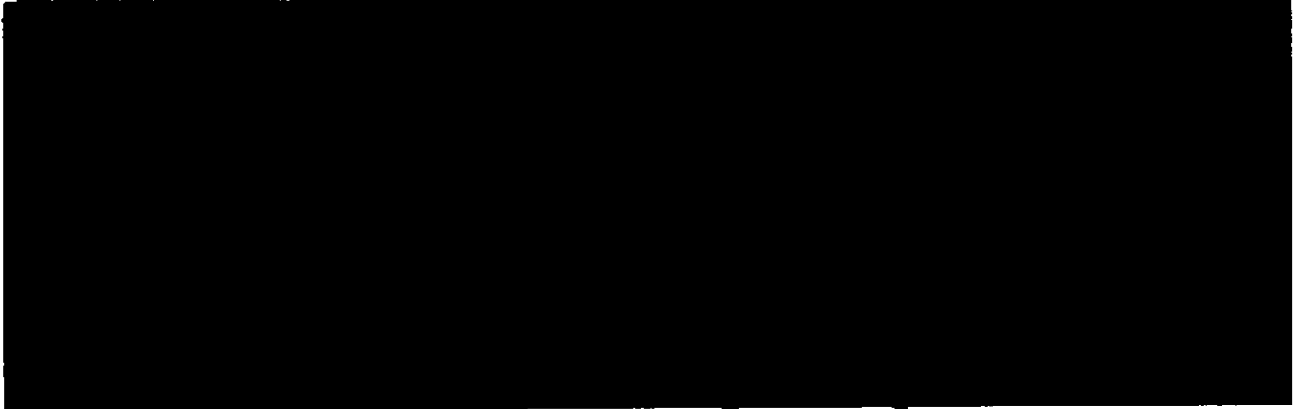

3

Art. 10
Fracción II
Motivación: 2

12

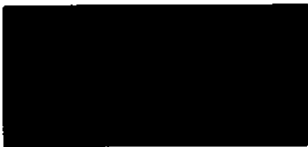

citi

~~13~~

108

 Banamex

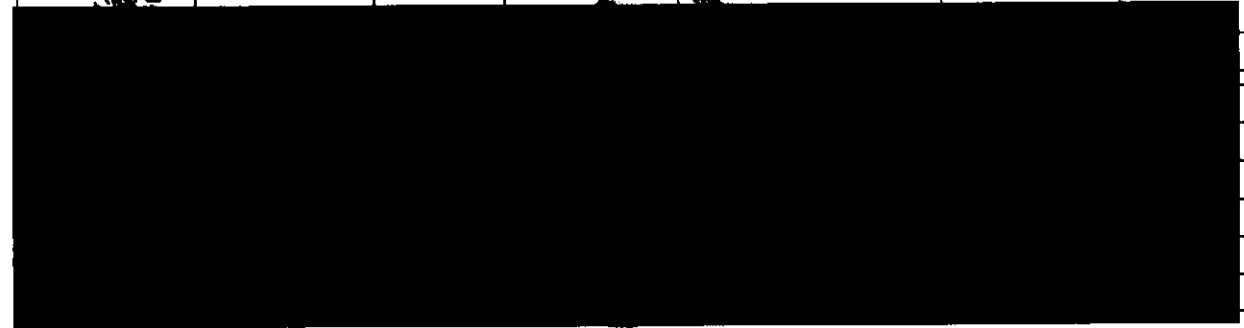
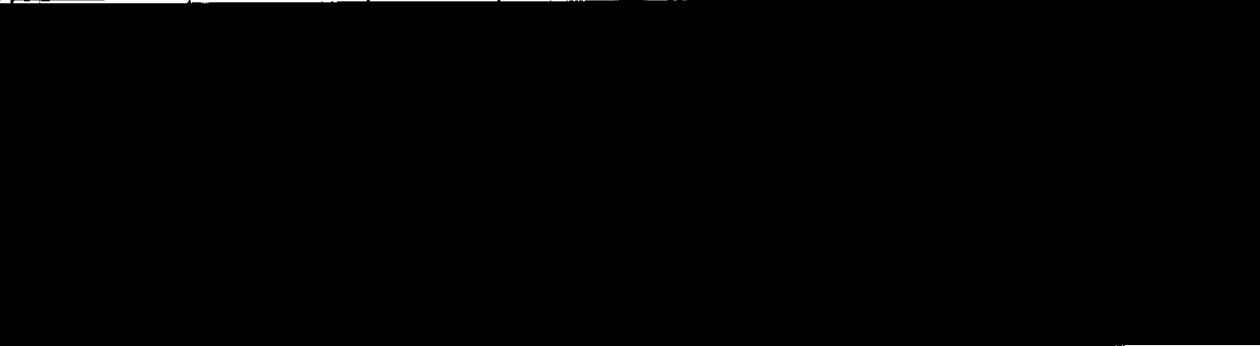
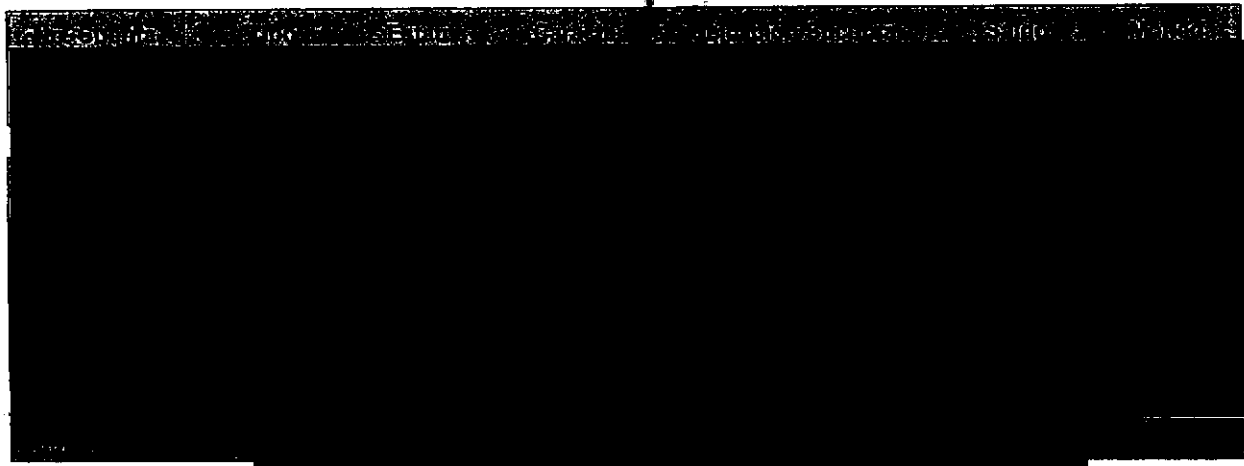

~~13~~

Art. 10
Fracción II
Motivación: 2

citi

109

 Banamex

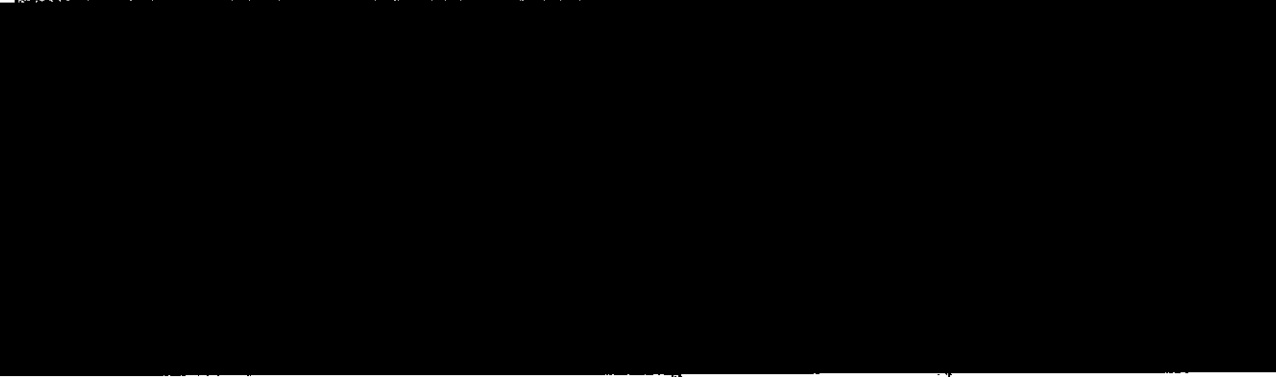
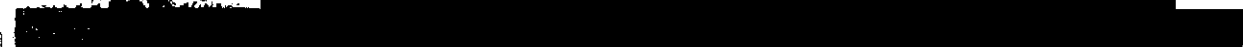
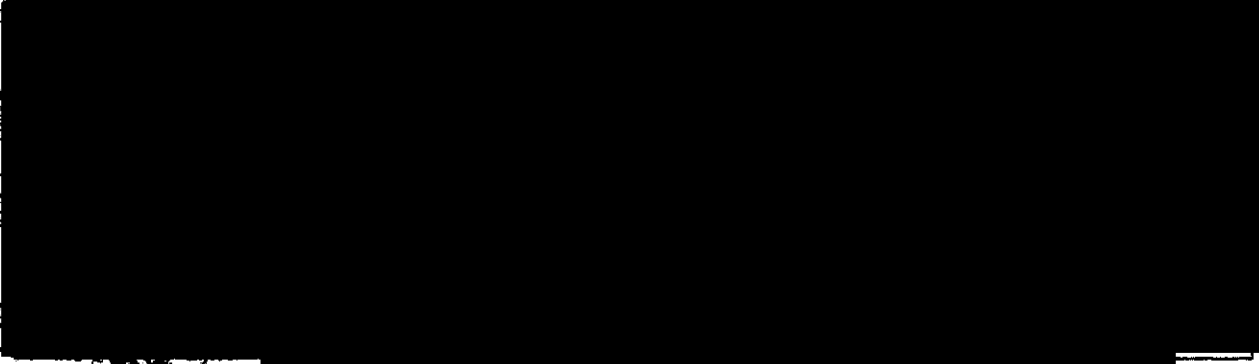
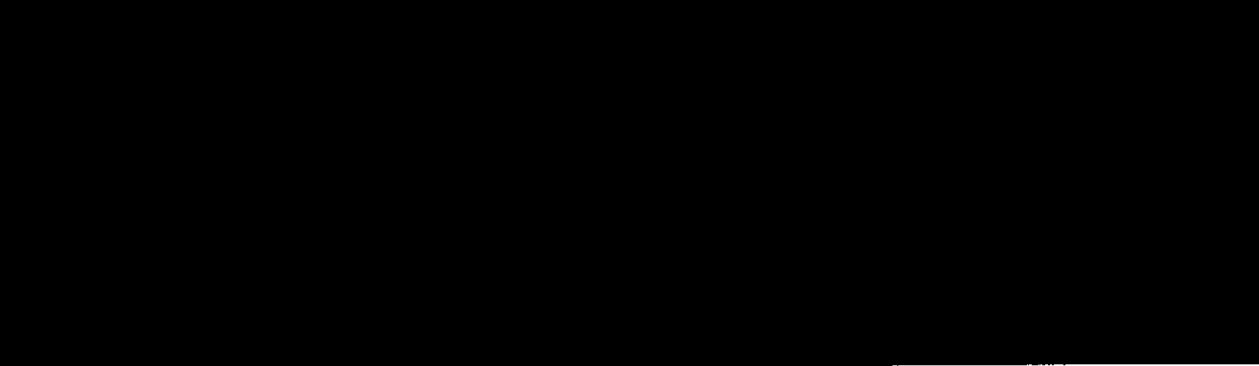

Art. 18
Fracción II
Motivación: 2

14

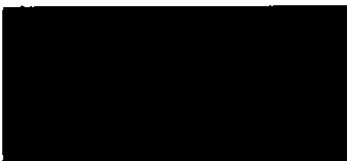

citi

110

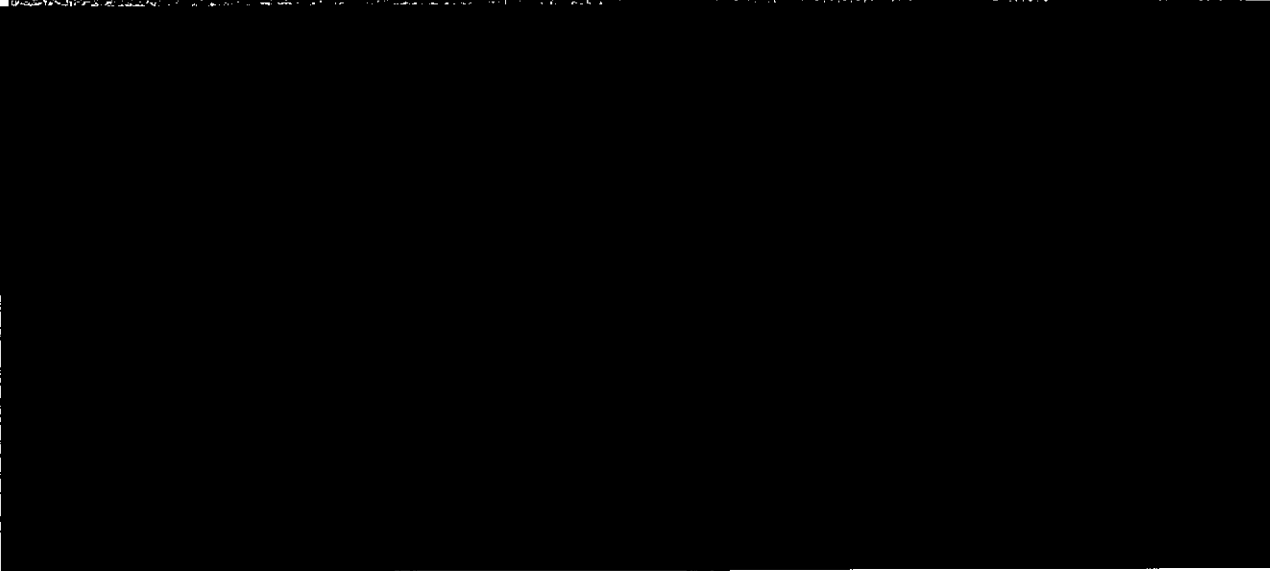

LA REPUBLICA

Art. 10
Fracción II
Motivación: 2

citi

16

111

 Banamex

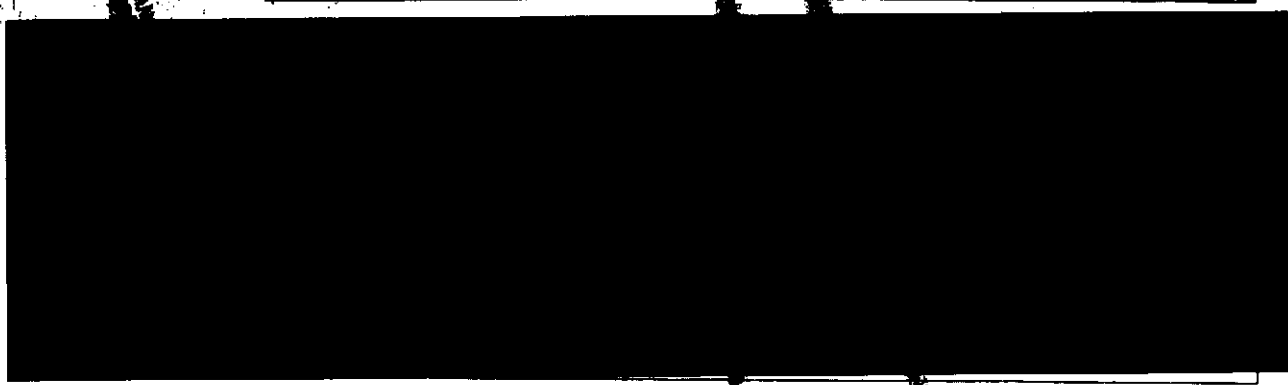
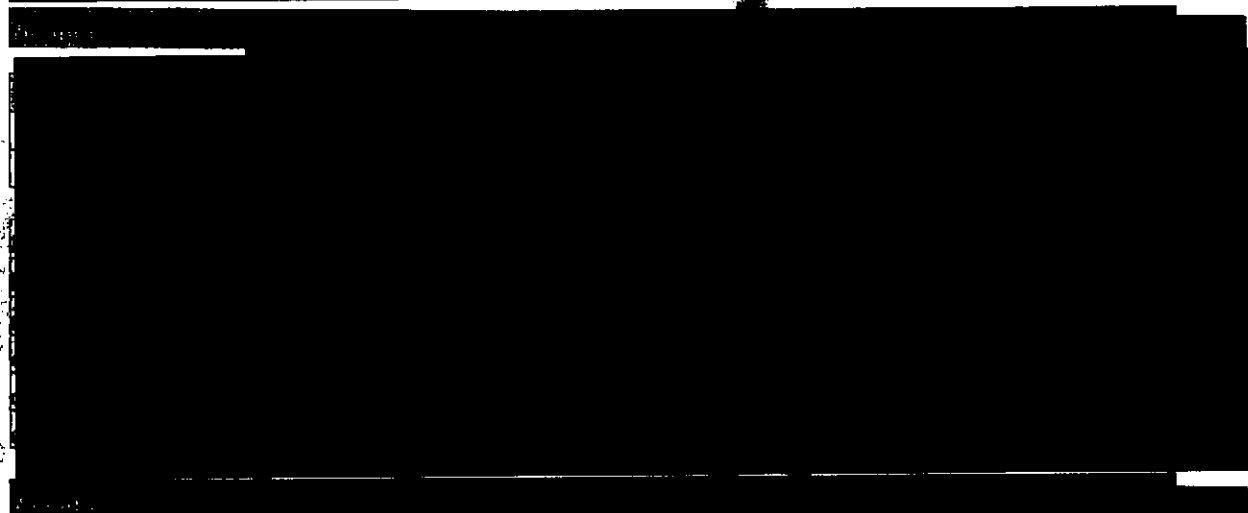
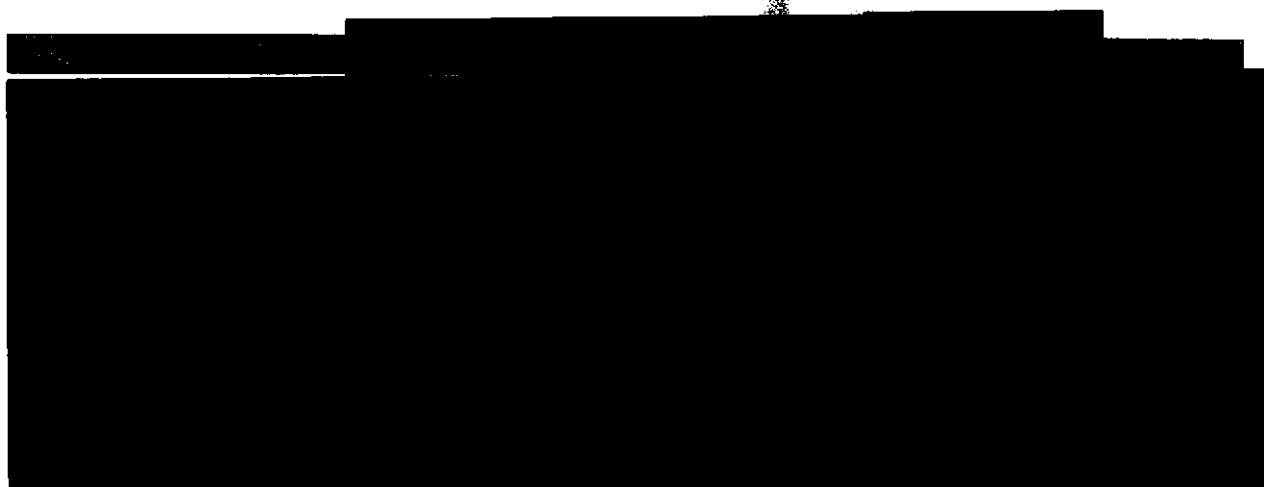

16

8

Art. 10
Fracción II
Motivación: 2

citi

112
 Banamex

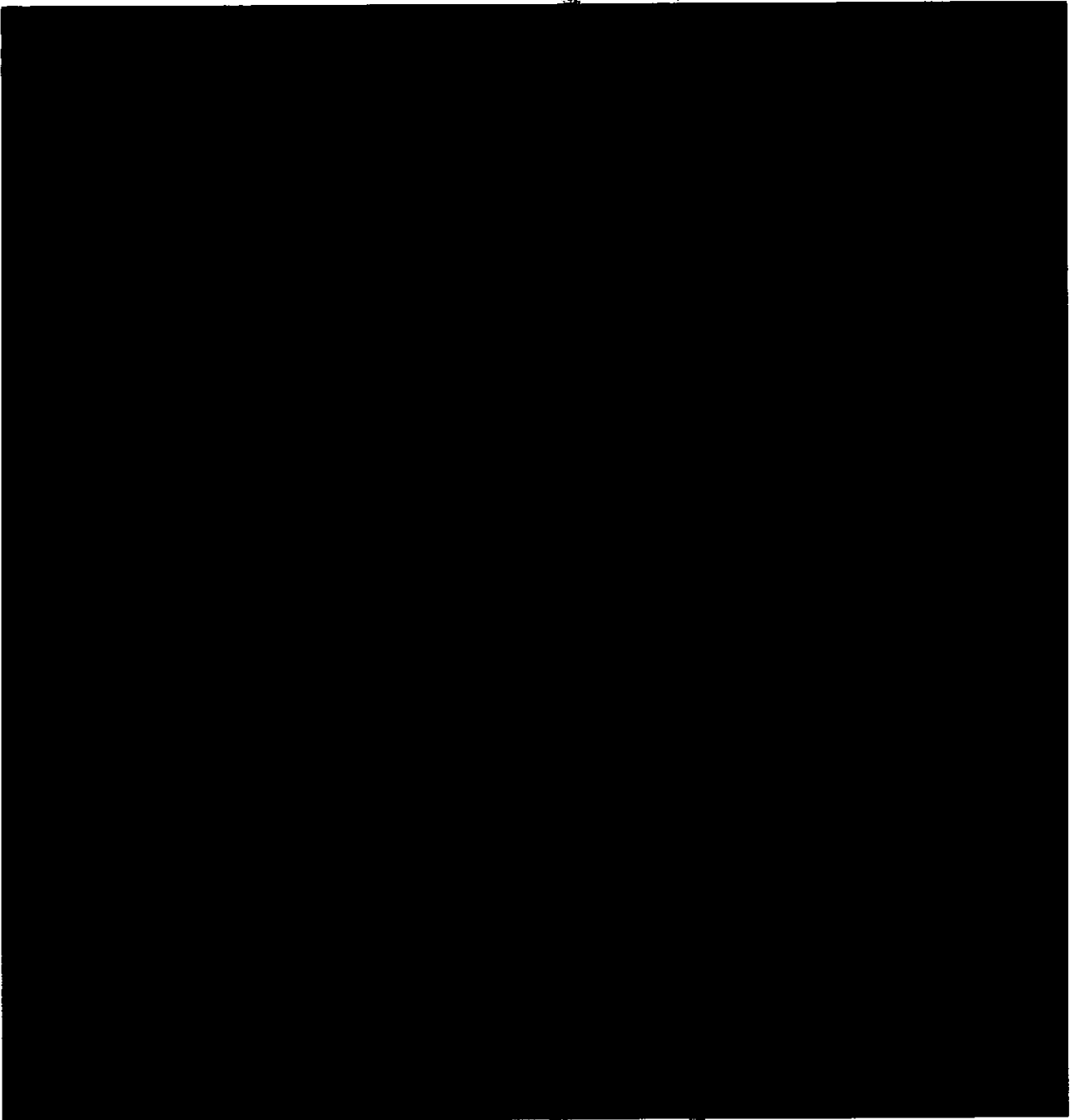

Art. 10
Fracción II
Motivación: 2

citi

~~18~~

113

 **Banamex**

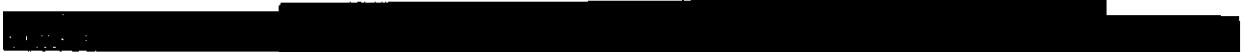

Art. 10
Fracción II
Motivación: 2

18

citi

114
Banamex

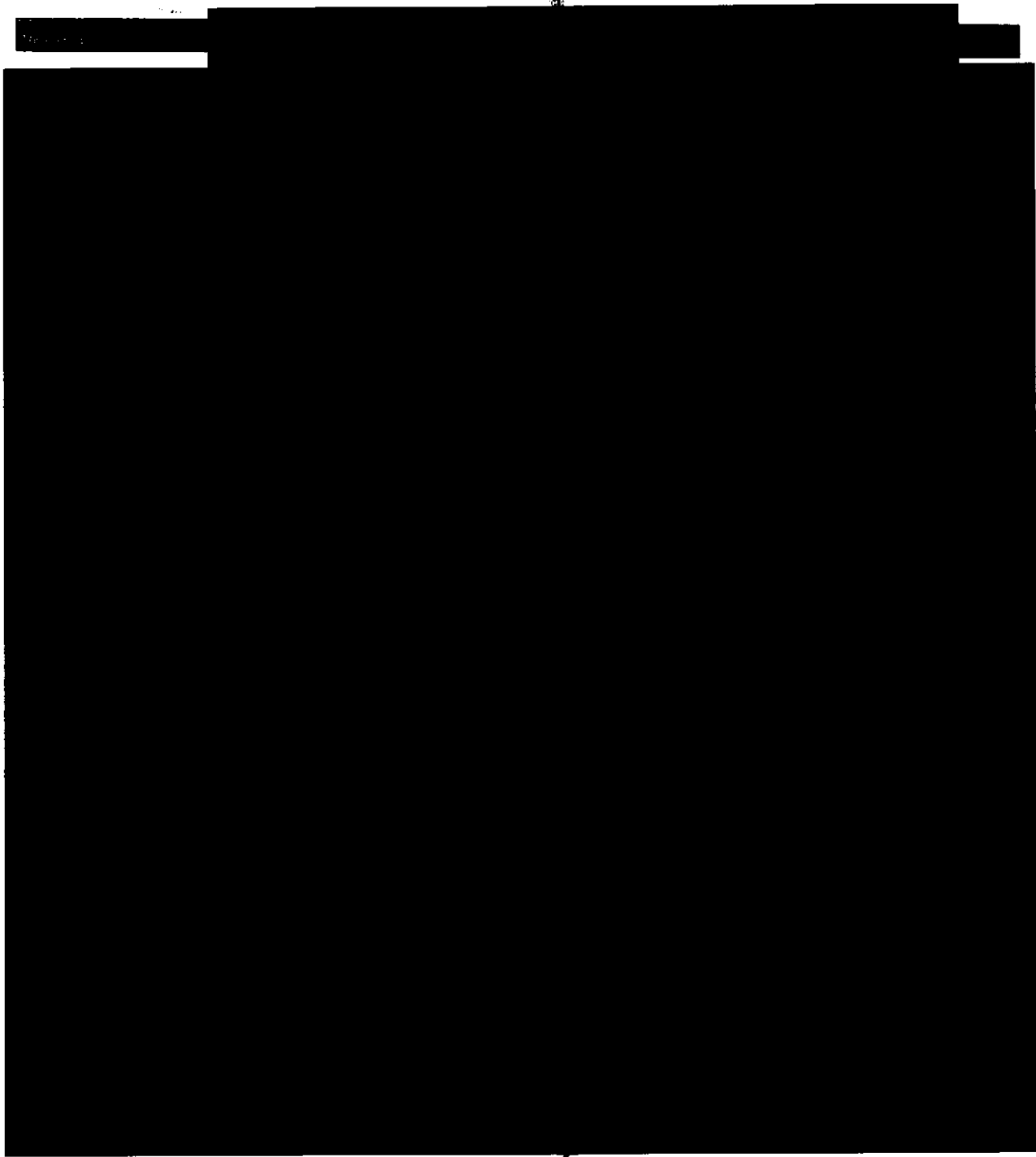

Art. 10
Fracción II
Motivación: 2

~~115~~

citi

 **Banamex**

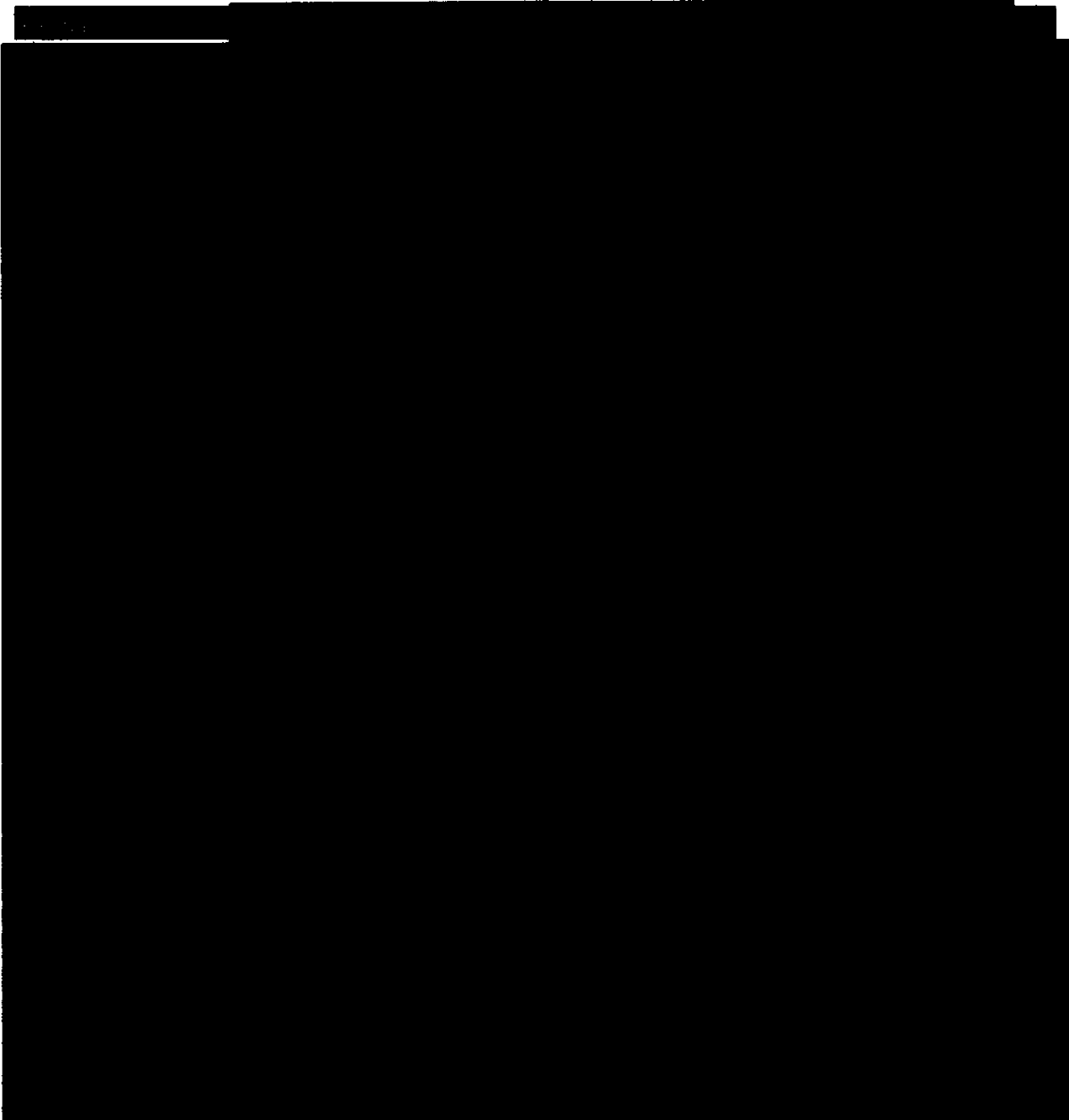

Observaciones

Los estados de cuenta por el periodo suscitado, no se generaron.

Art. 16
Fracción II
Motivación: 2

~~20~~

citi

116

Banamex

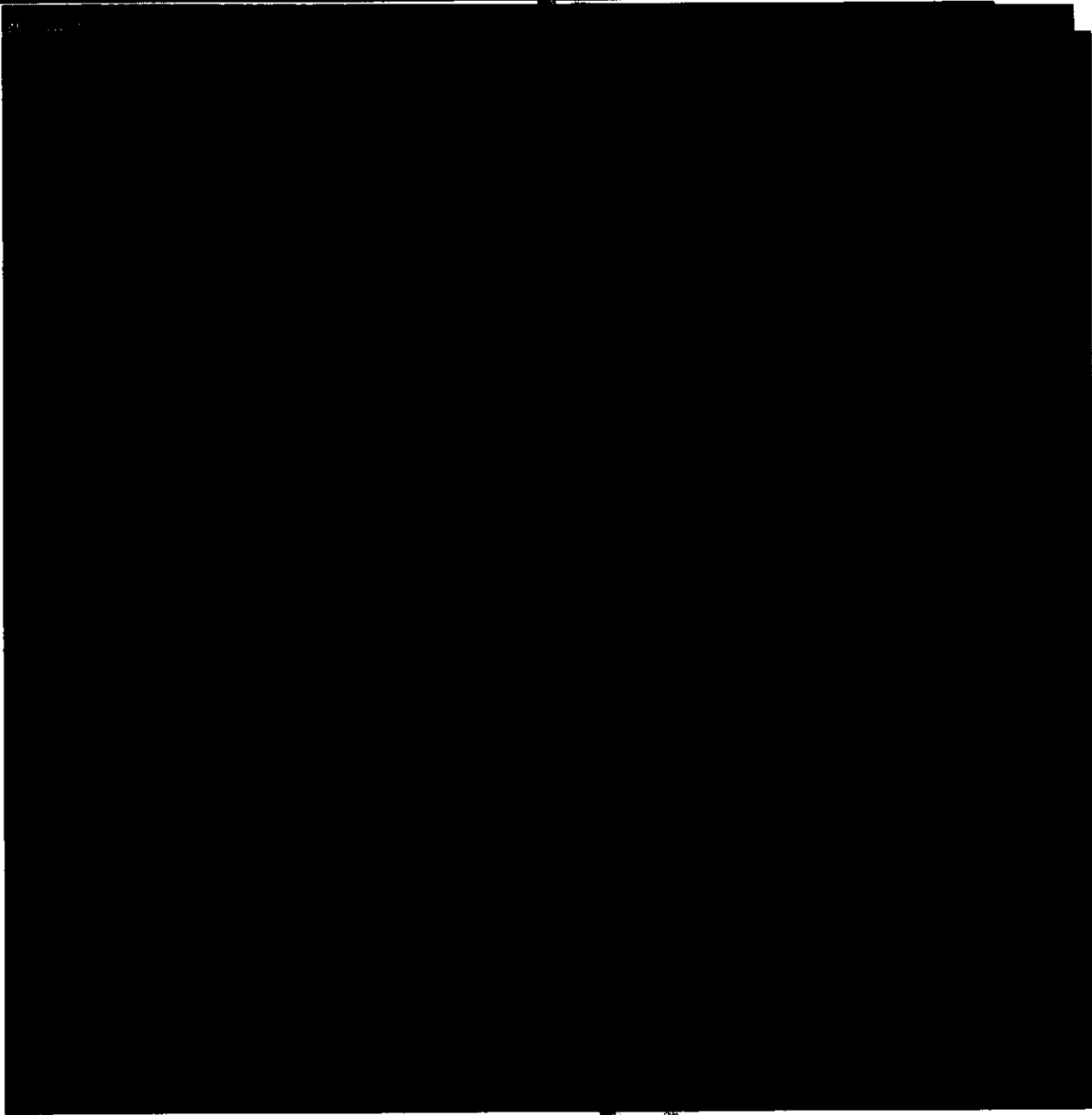

Art. 10
Fracción II
Motivación: 2

21

citi

~~20~~
117

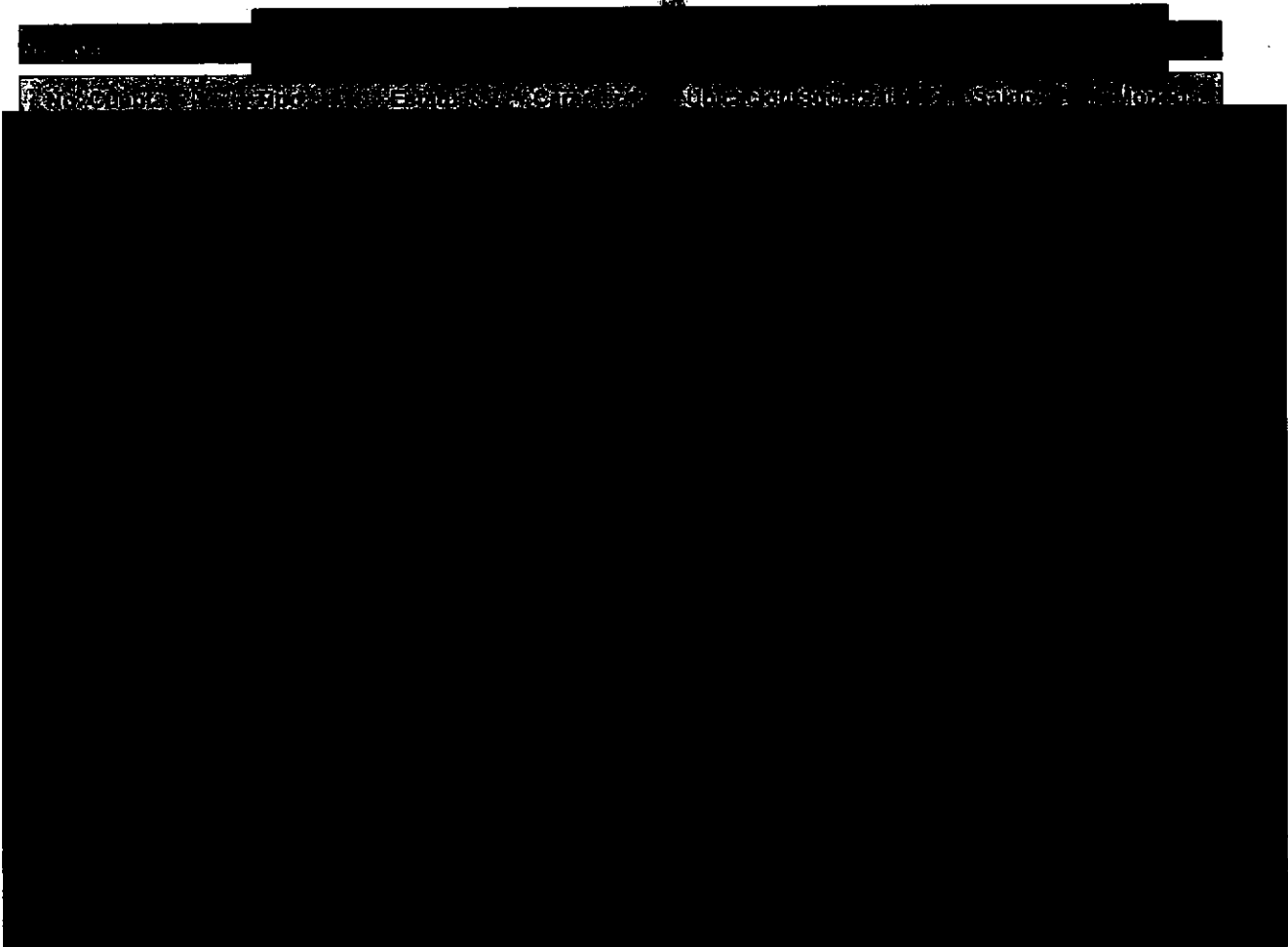
 Banamex

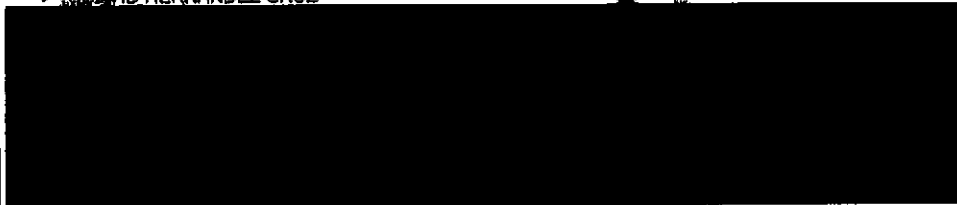

• DAVID HERNANDEZ CRUZ

• INVERNADOR BEZA JACOBO

- PATRICIO REYES LANDA
- AGUSTIN GARCIA REYES
- DARIO MORALES SANCHEZ
- JONATHAN OSORIO CORTEZ
- JOSE LUIS ABARCA VELAZQUEZ
- NOEMI BERUMEN RODRIGUEZ

Art. 18

Fracción II

Motivación: 2

~~22~~

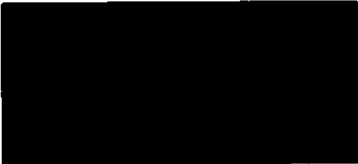

citi

25

118

 Banamex

- ISAAC PATIÑO VELA
 - JUSTO NERI ESPINOZA
 - ESTEBAN OCAMPO LANDA
 - JORGE GARCIA CASTILLO
 - J NATIVIDAD ELIAS MORENO
- 
- J NATIVIDAD ELIAS MORENO
- 
- SIDRONIO CASARRUBIAS SALGADO
- 

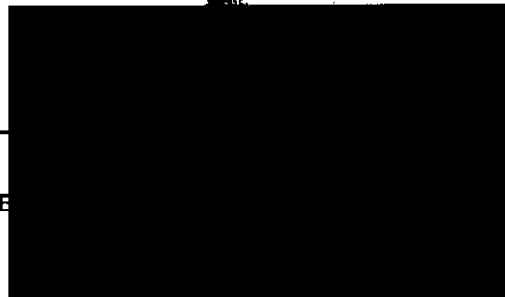

ESTADOS UNIDOS MEXICANOS

REPUBLICA

JMG/BGM/FP/10070950

Munamare,

la Comunidad

L DE LA REPI:

SPECIA IZADA

DELINCUENCIA

ADA

EN INVESTIGA.

DE SEQUEST.

23

Art. 10

Fracción II

Motivación: 2

24

México, D. F., a 17 de septiembre del 2015.

EN LOS TÉRMINOS DEL ARTÍCULO 100 DE LA LEY DE INSTITUCIONES DE CRÉDITO SE HACE CONSTAR QUE LOS DOCUMENTOS SOLICITADOS QUE SE ADJUNTAN AL PRESENTE Y QUE VAN DEL FOLIO 01 AL 85 SON COPIAS CERTIFICADAS QUE CONCUERDAN FIELMENTE CON LA INFORMACIÓN QUE SE ENCUENTRA RESGUARDADA EN LOS ARCHIVOS CUSTODIADOS DE BANCO NACIONAL DE MÉXICO, S.A. INTEGRANTE DEL GRUPO FINANCIERO BANAMEX.

Oficio: 214-4/713750/2015
Folio: 15090100-S

[REDACTED]

ONARIO BANCARIO

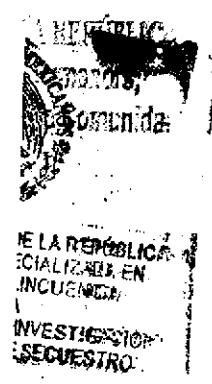

Art. 10
Fracción II
Motivación: 2

Art. 10
Fracción II
Motivación: 2

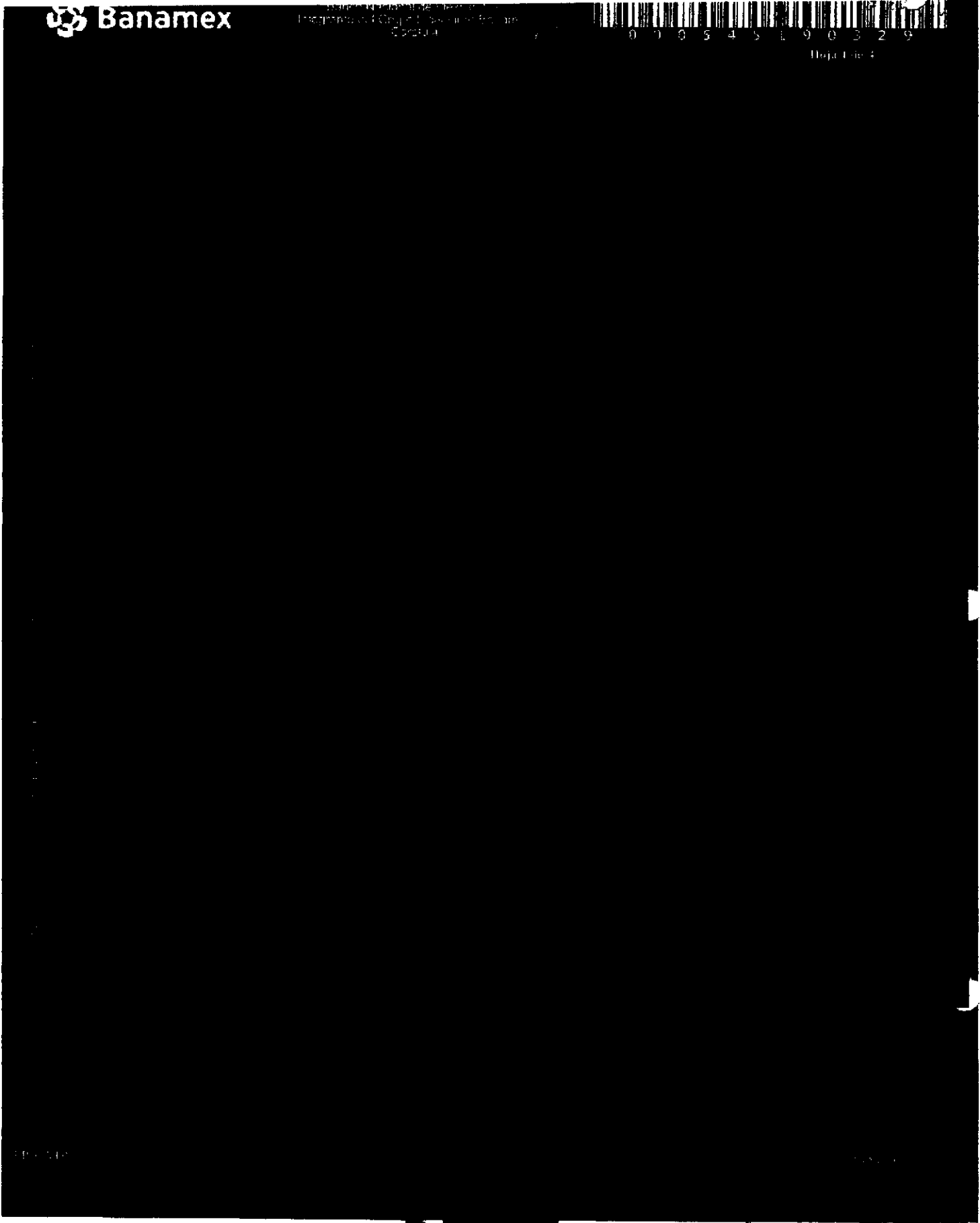

Art. 18
Fracción II
Motivación: 2

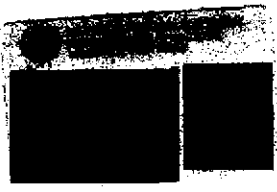

DE LA REPUBLICA
SPECIALIZADA EN
EL INCONVENIEN
DA:
INVESTIGACION
DE SEGURIDAD

Art. 10
Fracción II
Motivación: 2

~~0000003~~

28

123

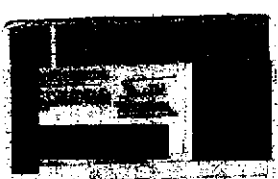
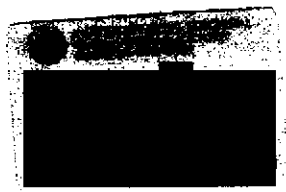

DE LA REPUBLICA
SECURIZADA EN
EL INCUERNA
DA
N INVESTIGACIO
DE SECUESTRO

LA DISTRIBUCION

Art. 10
Fracción II
Motivación: 2

6000004

124 ^{2/3}

IMPLEMENTACIONE
NOMINA Pyme ONLI
SOLICITUD ÚNICA BANAMEX

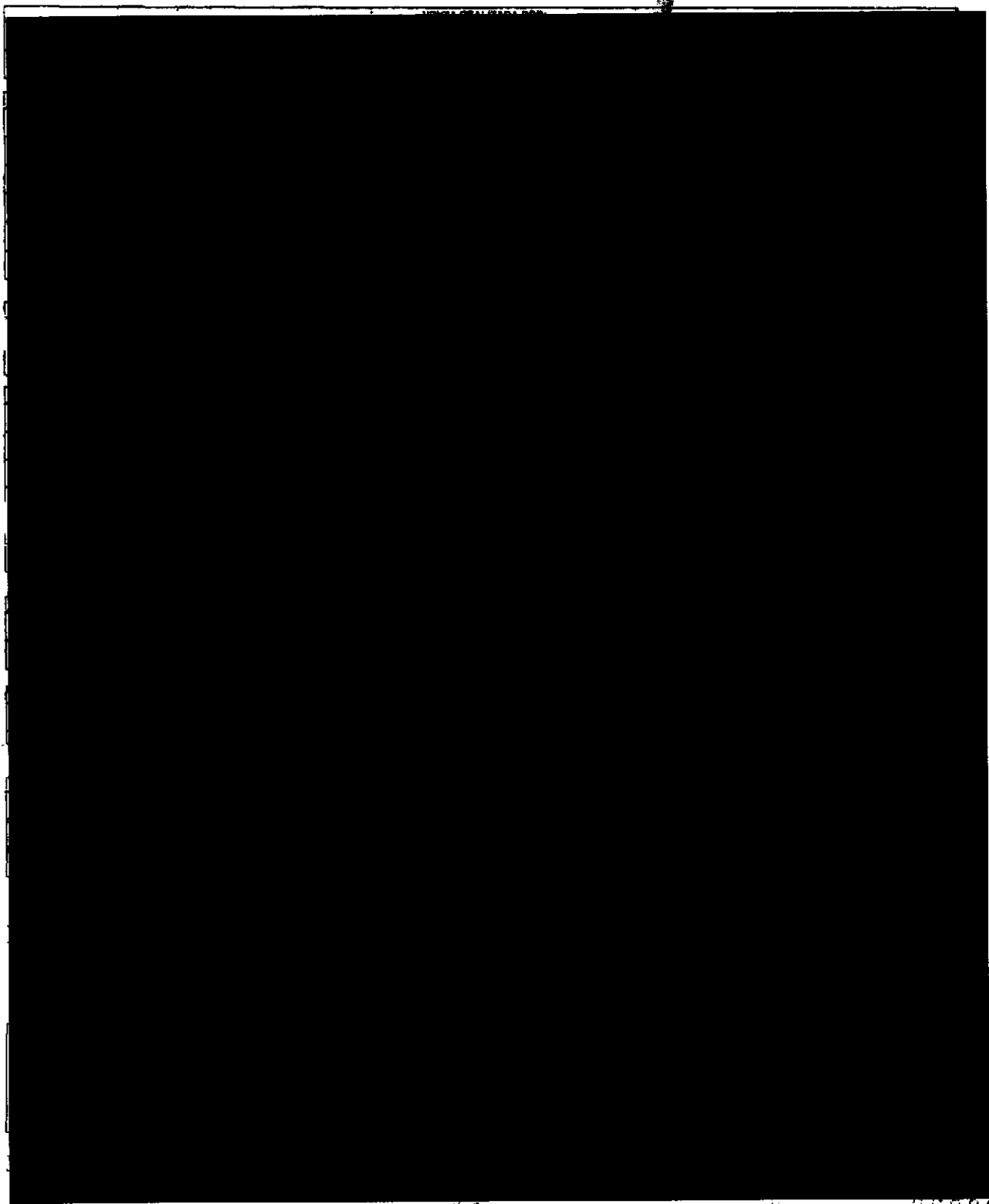

0000005

Art. 10
Fracción II
Motivación: 2

AUTORIZACIÓN PARA CONSULTAS EN SOCIEDADES DE INFORMACIÓN CREDITICIA

DE CONFORMIDAD CON LO DISPUESTO EN EL ARTÍCULO 28 DE LA LEY PARA REGULAR LAS SOCIEDADES DE INFORMACIÓN CREDITICIA, AUTORIZO EXPRESAMENTE A BANAMEX Y A TARJETAS BANAMEX, S.A. DE C.V., SOFOM E.R. (EN ADELANTE "TARJETAS BANAMEX"), PARA QUE CUALQUIERA DE ELLOS LLEVE A CABO LAS INVESTIGACIONES QUE CONSIDEREN NECESARIAS SOBRE MI COMPORTAMIENTO CREDITICIO, ASÍ COMO CUALQUIER OTRA INFORMACIÓN DE NATURALEZA ANALOGA, CON CUALQUIER SOCIEDAD DE INFORMACIÓN CREDITICIA AUTORIZADA. ASIMISMO, EN ESTE ACTO HAGO CONSTAR DE MANERA FEHACIENTE QUE TENGO PLENO CONOCIMIENTO DE: (I) LA NATURALEZA Y EL ALCANCE DE LA INFORMACIÓN QUE LA SOCIEDAD DE INFORMACIÓN CREDITICIA DE QUE SE TRATE PROPORCIONARÁ A BANAMEX O A TARJETAS BANAMEX; (II) EL USO QUE BANAMEX O TARJETAS BANAMEX HARÁ DE LA MISMA; Y (III) QUE BANAMEX Y TARJETAS BANAMEX PODRÁN HACER CONSULTAS PERIÓDICAS DE MI HISTORIAL CREDITICIO CUANTAS VECES LO CONSIDERE NECESARIO DURANTE TODO EL TIEMPO QUE SE ENCUENTRE VIGENTE NUESTRA RELACIÓN JURÍDICA. LA PRESENTE AUTORIZACIÓN ESTARÁ VIGENTE DURANTE EL TIEMPO EN QUE PERDURE LA RELACIÓN JURÍDICA ENTRE EL SUSCRITO Y BANAMEX O TARJETAS BANAMEX, PERO NUNCA SERÁ MENOR A TRES AÑOS CONTADOS A PARTIR DE LA FECHA EN QUE SE EXPIDE.

FIRMA DEL CLIENTE

AUTORIZO A BANAMEX A UTILIZAR PARA CUALQUIER FIN, INCLUYENDO LA COMERCIALIZACIÓN DE OTROS PRODUCTOS O SERVICIOS, LA INFORMACIÓN CONTENIDA EN ESTA SOLICITUD O EN OTROS DOCUMENTOS QUE SE DERIVEN DE LA TRAMITACIÓN DE LA MISMA O DE CUALQUIER RELACIÓN QUE MANTENGA CON BANAMEX, ASÍ COMO PROPORCIONAR DICHA INFORMACIÓN Y DOCUMENTACIÓN, PARA TALES EFECTOS, A LOS INTEGRANTES DE GRUPO FINANCIERO BANAMEX, SUS AFILIADAS, CONTROLADORAS, SUBSIDIARIAS, ASOCIADAS, COMISIONISTAS O A CUALQUIER ENTIDAD CONTROLADA DIRECTA O INDIRECTAMENTE POR CITIGROUP, A EFECTO DE, ENTRE OTROS, INTEGRAR UN SOLO EXPEDIENTE DE IDENTIFICACIÓN.

AUTORIZACIÓN PARA USO DE LA INFORMACIÓN

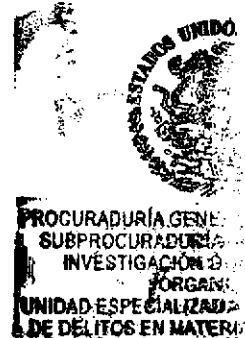
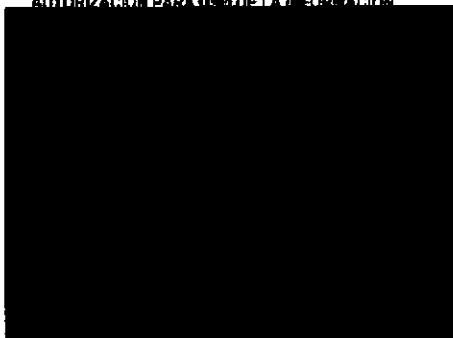

Art. 10
Fracción II
Motivación: 2

Subprocuraduría
Prevención del Delito
Código de

SOLICITUD ÚNICA BANAMEX

VENTA REALIZADA POR

0000007000

RESPONSA
125

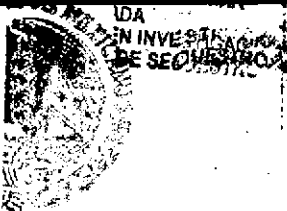
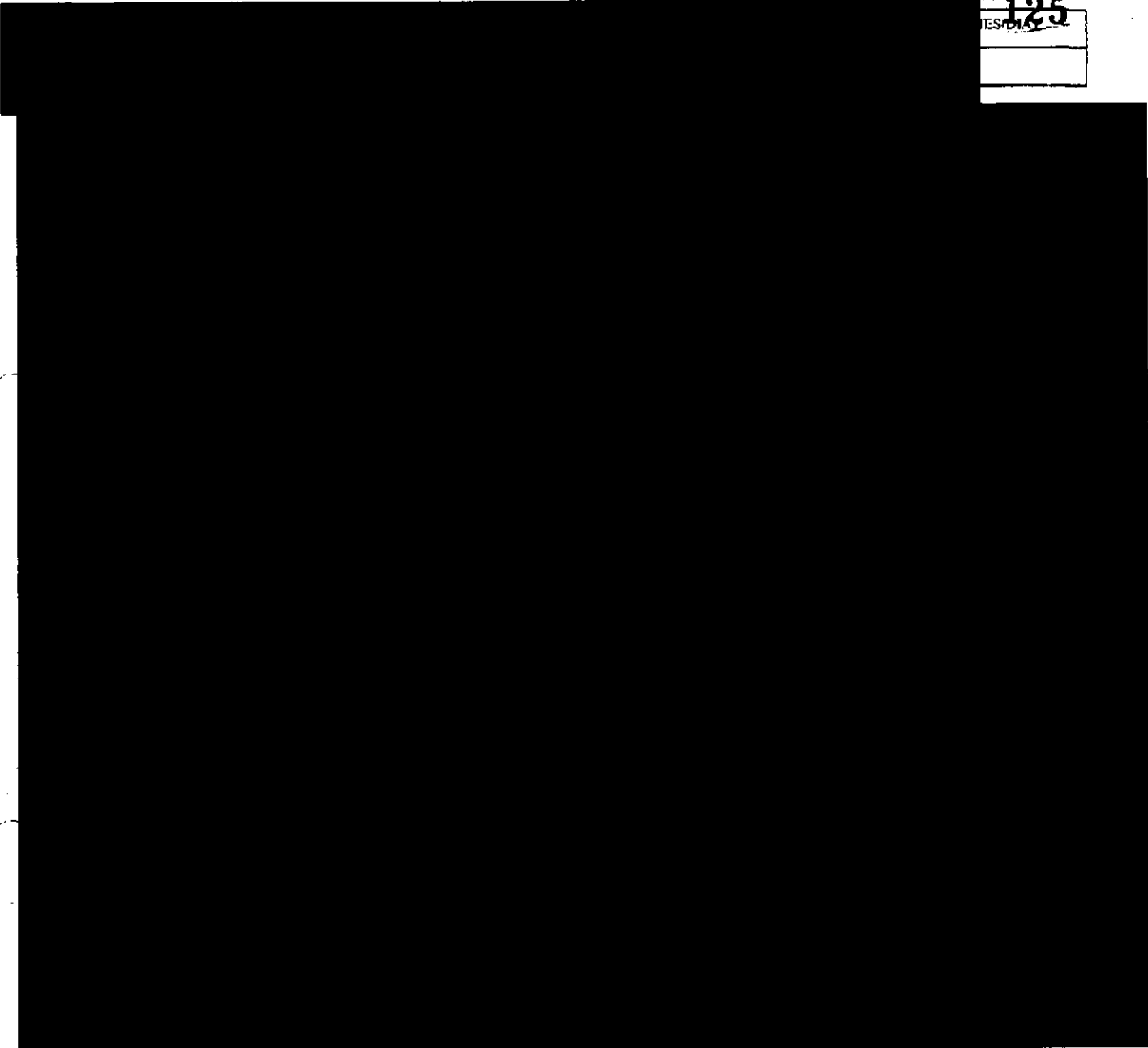

SECRETARÍA DE FINANZAS Y CREDITO PÚBLICO
DIRECCIÓN GENERAL DE INVERSIÓN Y SEGUROS

SECRETARÍA DE FINANZAS Y CREDITO PÚBLICO
Derechos Municipales,
San Felipe del Progreso,
D.F.

Fracción II
Motivación: 2

BANCO
~~0000006~~

EL CLIENTE DECLARA QUE: (I) LOS DATOS Y DOCUMENTOS PROPORCIONADOS EN LA ENTREVISTA QUE SE LE REALIZO SON VERIDICOS, AUTORIZANDO A BANAMEX A QUE CORROBORE LOS MISMOS MEDIANTE LA INVESTIGACION QUE CONSIDERE CONVENIENTE; (II) LOS RECURSOS UTILIZADOS EN LA APERTURA DE LA CUENTA TIENEN UNA PROCEDENCIA LICITA; Y (III) AUTORIZA A BANAMEX A UTILIZAR Y/O PROPORCIONAR LOS DATOS Y/O DOCUMENTOS DE IDENTIFICACION CONTENIDOS EN ESTA SOLICITUD A LOS INTEGRANTES DEL GRUPO FINANCIERO BANAMEX, A SUS FILIALES O SUBSIDIARIAS O A CUALQUIER EMPRESA CONTROLADA POR CITIGROUP, A EFECTO DE DAR CUMPLIMIENTO A LO ESTABLECIDO EN LAS DISPOSICIONES DE CARACTER GENERAL A QUE SE REFIERE EL ARTICULO 115 DE LA LEY DE INSTITUCIONES DE CREDITO Y CON OBJETO DE PROPORCIONARLE NUEVOS PRODUCTOS Y/O SERVICIOS.

"EL CLIENTE DECLARA QUE LA TOTALIDAD DE LOS RECURSOS QUE INGRESARAN A SU CUENTA SON PROPIOS; ES DECIR, PRODUCTO DE SU TRABAJO, INVERSIONES O CUALQUIER OTRA ACTIVIDAD LICITA. ASIMISMO, SE LE APERCIBE QUE EN CASO DE PERMITIR A UN TERCERO EL USO DE SU CUENTA SIN HABERLO DECLARADO, O BIEN, OCULTAR INFORMACION O ACTUAR COMO PRESTA NOMBRES DE UN TERCERO, PUEDE DAR LUGAR A QUE EL CLIENTE Y/O EL TERCERO HAGAN USO INDEBIDO DE ESTA CUENTA, LO QUE PODRIA LLEGAR A CONSTITUIR LA COMISION DE UN DELITO CONFORME A LA LEGISLACION APLICABLE".

MEDIANTE LA SUSCRIPCION DE LA PRESENTE SOLICITUD UNICA PAGO CONSTAR LO SIGUIENTE:

QUE RECIBI Y LEI EL(LOS) CONTRATO(S), CONVENIO(S) Y ANEXO(S) CONOCIDO(S) COMO: CONTRATO UNICO DE CAPTACION PARA PERSONAS FISICAS, ANEXO DE COMISIONES PERFIL EJECUTIVO; INSCRITO(S) EN CONDUSEF CON No. 0300-428-000107/07-00714-0413; FORMA(S): OR-13-1926, OR-V-3148 PE Y ESTOY DE ACUERDO CON LOS MISMOS, ACEPTANDO QUE ESTA SOLICITUD FORMA PARTE INTEGRANTE DEL CONTRATO.

QUE RECIBI DE BANAMEX SOBRE(S) CERRADO(S), SIN ALTERACIONES Y MARCADO(S) COMO "PERSONAL Y CONFIDENCIAL", PROCEDIENDO A REVISAR SU CONTENIDO EL CUAL CONSISTE EN LA(S) TARJETA(S) DE DEBITO NO(S), 5256781303600097 Y SU(S) CORRESPONDIENTE(S) NUMERO(S) DE IDENTIFICACION PERSONAL(NIP), TODO LO CUAL EN ESTE ACTO MANIFIESTO QUE RECIBO A MI ENTERA CONFORMIDAD, HACIENDOME RESPONSABLE DE SU USO. ASIMISMO, RECONOZCO QUE FUI INFORMADO DE LA IMPORTANCIA DE MODIFICAR EL NIP A TRAVES DE LOS MEDIOS QUE BANAMEX PONGA A MI DISPOSICION PARA TALES EFECTOS.

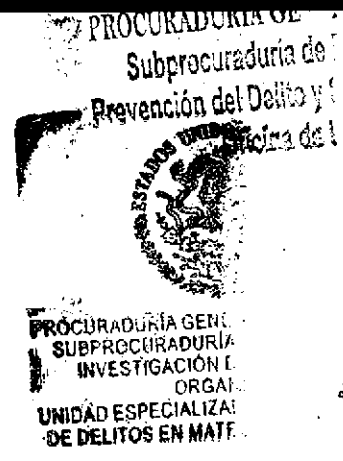
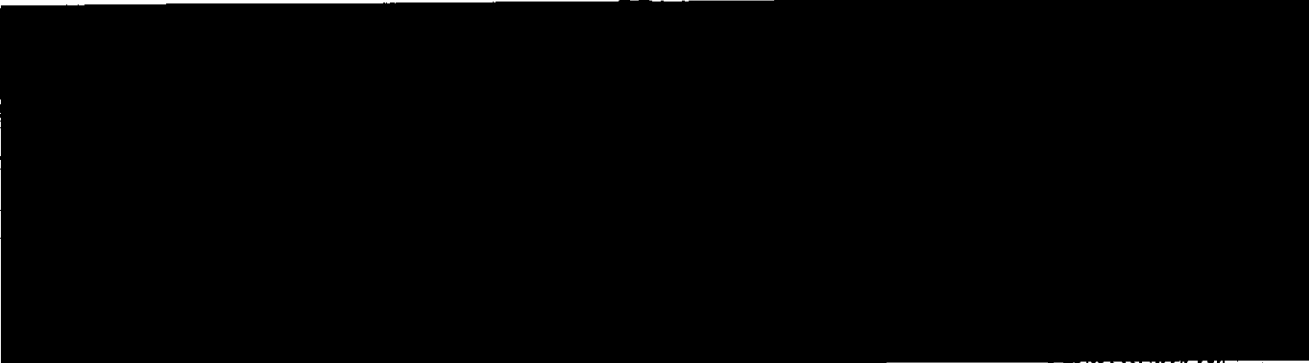

Art. 10
Fracción II
Motivación: 2

Banco Nacional de México, S.A.
Integrante del Grupo Financiero Banamex
Carátula

126

NOMBRE COMERCIAL DEL PRODUCTO:

INFORME EJECUTIVO

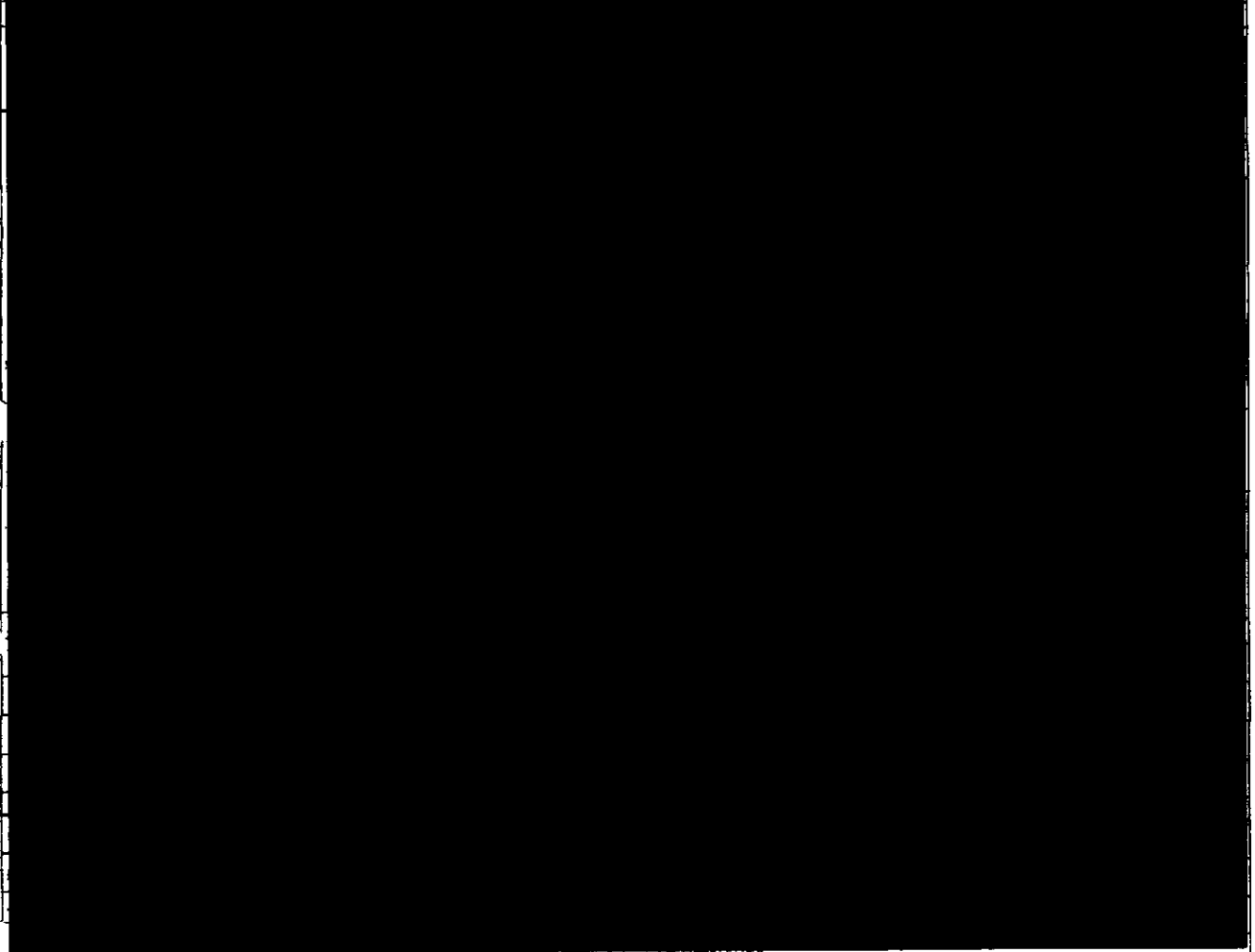

Unidad Especializada de Atención a Usuarios

REGISTRO DE CONTRATOS DE ADHESIÓN NUMERO: 0380-428-060-0704-128782-0711

Comisión Nacional para la Protección y Defensa de los Usuarios de Servicios Financieros (CONDUSEF);
Teléfono: 01 800 00 0000 y 53400999 Pagina de Internet: www.condusef.gob.mx

AL DE LA REPÚBLICA
SPECIALIZADA EN
DEL INMEDIATA
CADA
EN INVESTIGACIÓN
LA DE SEQUESTRADO

HERA_VDM 10

BANCO

0000007

Art. 10
Fracción II
Motivación: 2

INSTITUTO FEDERAL ELECTORAL
REGISTRO FEDERAL DE ELECTORES
CREDENCIAL PARA VOTAR

127

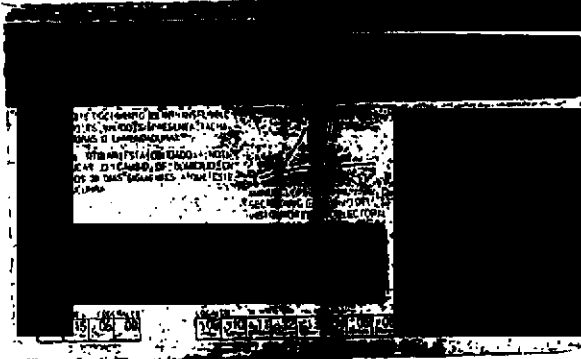
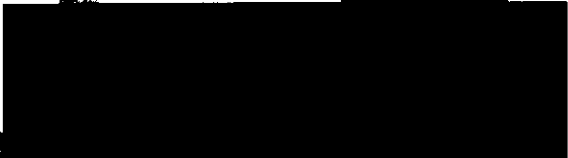

INSTITUTO FEDERAL ELECTORAL
REGISTRO FEDERAL DE ELECTORES
CREDENCIAL PARA VOTAR

DE LA REPUBLICA
Los Miembros,
de la Comisión

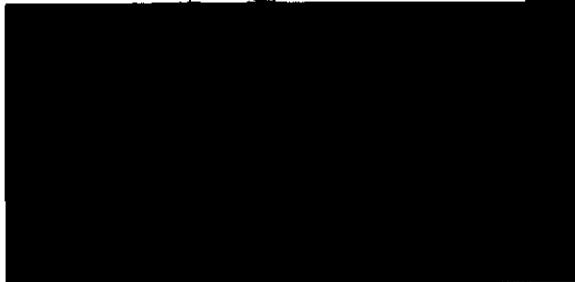

AL D.E. REPUBLICA
ESPECIALIZADA EN
DELINCUENCIA
ZADA
A EN INVESTIGACIÓN
UA DE SECCIONES

0000008

Art. 10
Fracción II
Motivación: 2

INSTITUTO FEDERAL ELECTORAL
REGISTRO FEDERAL DE ELECTORES
CREDENCIAL PARA VOTAR

23

128

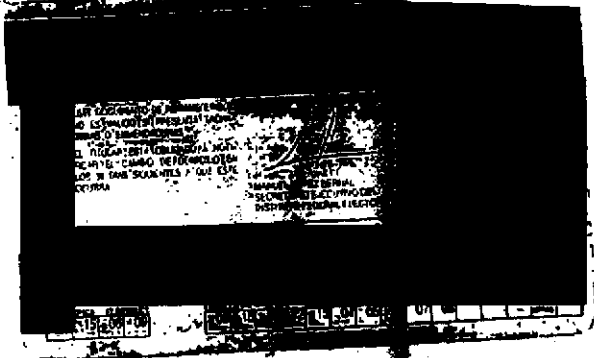
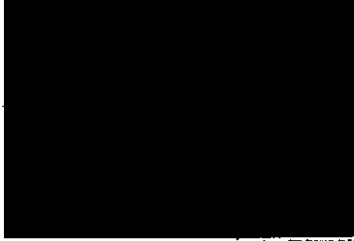

MEXICANOS

LA REPUBLICA

RAL DE LA REPUBLICA
ESPECIALIZADA EN
E DELINCUENCIA
IZADA
A EN INVESTIGACION
UA DE SEQUESTRO

6000009

Art. 18
Fracción II
Motivación: 2

129
SOLICITUD NÓMINA

3A

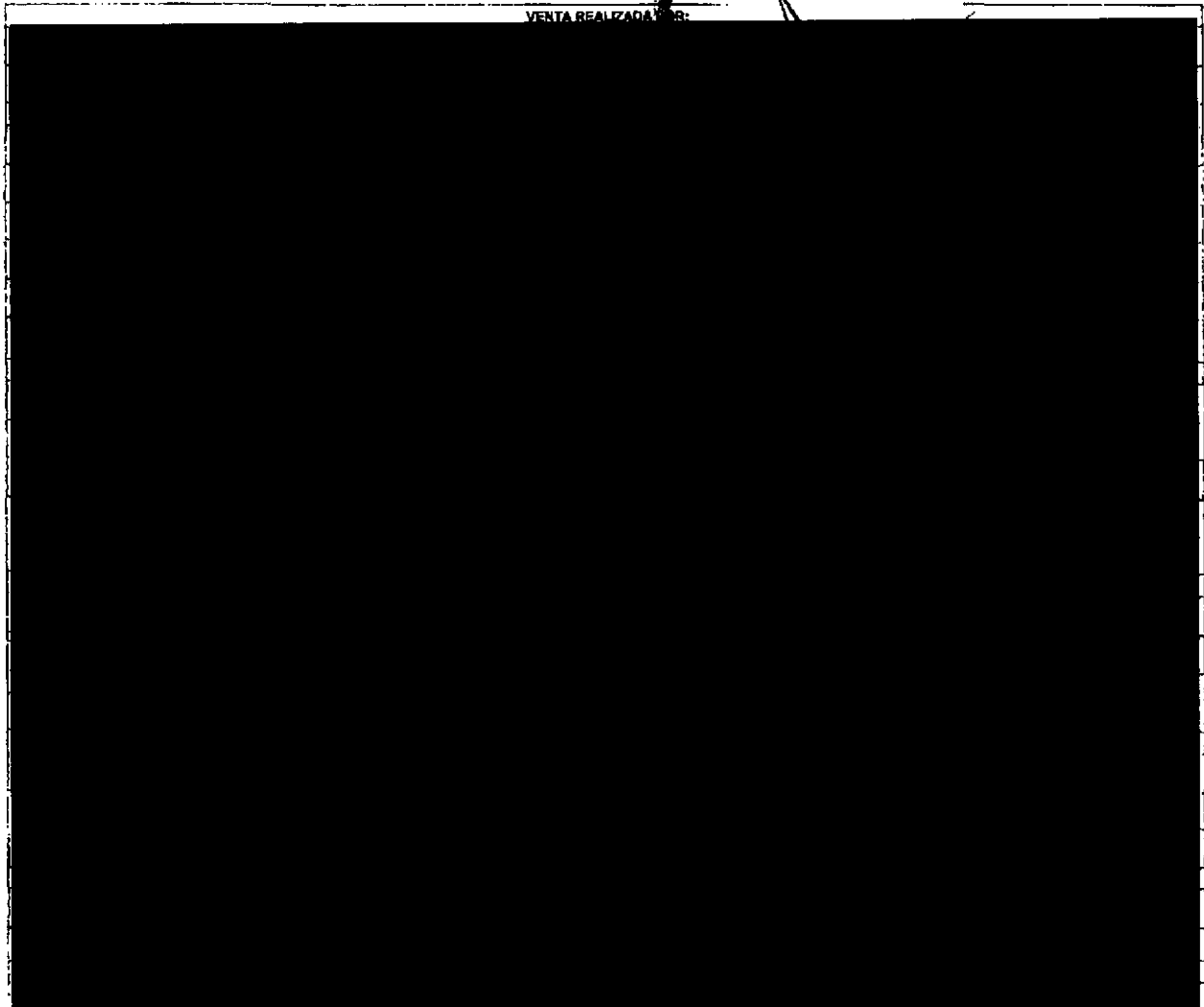

VENTA REALIZADA POR:

DECLARACIONES

EL CLIENTE DECLARA QUE LOS DATOS Y DOCUMENTOS PROPORCIONADOS EN LA ENTREVISTA QUE SE LE REALIZÓ SON VERDADEROS AUTORIZANDO A BANAMEX A QUE CORROBORE LOS MISMOS MEDIANTE LA MEDICIÓN QUE CONSIDERE CONVENIENTE. ASÍ COMO RECONOCE QUE LOS REQUISITOS UTILIZADOS EN LA APERTURA DE ESTA CUENTA TIENEN UNA PROCEDENCIA LÍCITA Y SU AUTORIZA A BANAMEX, A UTILIZAR CUALQUIER BIEN QUE LE PERTENECERÍA EN LA CUENTA ABIERTA EN ESTA SOLICITUD A LOS EFECTOS DE DAR PLUMBERÍA A LOS INTERESADOS DEL GRUPO FINANCIERO BANAMEX, A SUS FILIALES O SUBSIDIARIAS O A DE INSTITUCIONES DE CREDITO Y CON OBTENCIÓN DE PROPIEDAD DE BIENES, PRODUCTOS Y/O SERVICIOS. ASÍ MISMO, SE LE ESPERABA QUE LA TOTALIDAD DE LOS RECURSOS QUE INGRESARÁN EN SU CUENTA SON PROPIOS, ES DECIR, PRODUCTO DE SU TRABAJO, INVERSIONES O CUALQUIER OTRA ACTIVIDAD LÍCITA, ASÍ MISMO, SE LE ESPERABA QUE EN CASO DE PERMITIR A UN TERCERO EL USO DE SU CUENTA SIN HABERLO DECLARADO, O BIEN, OCULTAR FALSA INFORMACIÓN O ACTUAR COMO PRESTANOMBRADO DE UN TERCERO, PUEDE DAR LUGAR A QUE EL CLIENTE Y/O EL TERCERO HAGAN USO INDEBIDO DE ESTA CUENTA, LO QUE PODRÍA LLEGAR A CONSTITUIR LA COMISIÓN DE UN DELITO CONFORME A LA LEGISLACION VIGENTE.

HE RECIBIDO Y LEÍDO EL (LOS) CONTRATO(S) CONVENIO(S) Y ANEXO(S) CONOCIDOS COMO:

AL DE LA REPUBLICA

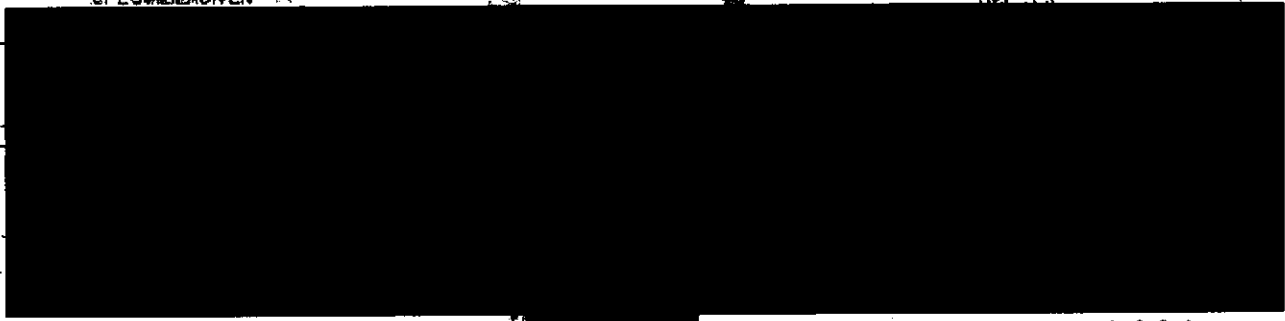

Hernández
GON

FRACCIÓN II
MOTIVACIÓN: 2

6000010

131

INSTITUTO FEDERAL ELECTORAL
REGISTRO FEDERAL DE ELECTORES
CREDENCIAL PARA VOTAR

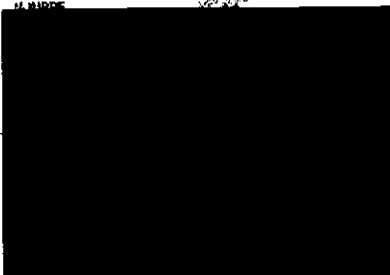

ESTADOS UNIDOS MEXICANOS
SECRETARÍA DE LA REPÚBLICA
SECRETARÍA DE MIGRACIONES,
COMUNIDAD Y COOPERACIÓN

SECRETARÍA DE LA REPÚBLICA
SECRETARÍA ESPECIALIZADA EN
MIGRACIONES Y DEFENSA
COMUNIDAD EN INVESTIGACIÓN
Y REGISTRO

ESTE DOCUMENTO ES INTRANSFERIBLE
NO ES VALIDO SI PRESENTA TACAS,
RASGOS O DIMENSIONES
EL TITULAR ESTA OBLIGADO A NOTIFICAR
AL CENTRO DE DOMICILIO EN
LOS 30 DIAS ANTERIORES A QUE ESTE
EXPIRE

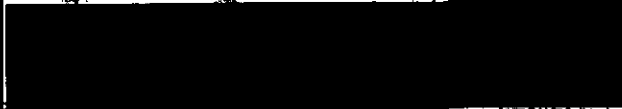

12	13	06	2021	09	10	12	13	04	05	06	07	08	SECRETARÍA DE MIGRACIONES Y DEFENSA COMUNITARIA
----	----	----	------	----	----	----	----	----	----	----	----	----	---

Artículo
Fracción II
Motivación: 2

6600011

SOLICITUD ÚNICA BANAMEX

IMPLEMENTACIÓN

3-131

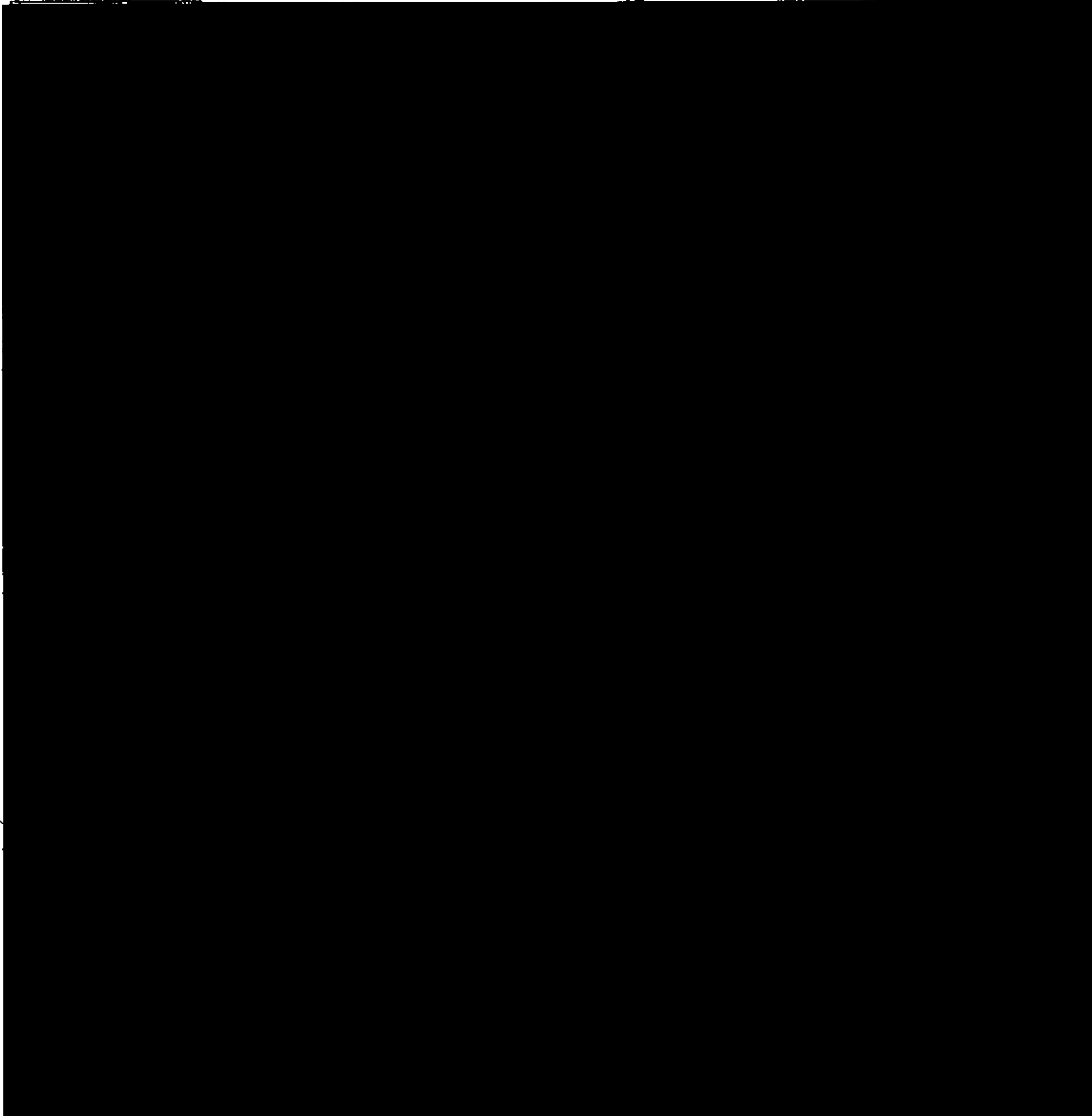

Y ESTOY DE ACUERDO CON LOS MISMOS, ACEPTANDO QUE ESTA SOLICITUD FORMA PARTE INTEGRANTE DEL CONTRATO.
ASIMISMO MANIFIESTO MI INTERÉS EN CRITICAR EN ESTA SOLICITUD.

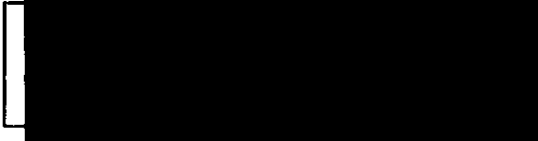

BANCO NACIONAL DE MEXICO, S.A., INTEGRANTE DEL GRUPO FINANCIERO BANAMEX

OR-10-1057 OT 11-12 Banco Nacional de México Grupo Financiero Banamex

8000012

Art. 10
Fracción II
Motivación: 2

Banamex

SOLICITUD UNICA BANAMEX

AUTORIZACIÓN PARA CONSULTAS A SOCIEDADES DE INFORMACIÓN CREDITICIA

DE CONFORMIDAD CON LO DISPUESTO EN EL ARTICULO 28 DE LA LEY PARA REGULAR LAS SOCIEDADES DE INFORMACIÓN CREDITICIA, AUTORIZO EXPRESAMENTE A BANAMEX Y A TARJETAS BANAMEX, S.A. DE C.V. (EN ADELANTE "TARJETAS BANAMEX"), PARA QUE CUALQUIERA DE ELLOS LLEVE A CABO LAS INVESTIGACIONES QUE CONSIDEREN NECESARIAS SOBRE MI COMPORTAMIENTO E HISTORIAL CREDITICIO, ASÍ COMO CUALQUIER OTRA INFORMACIÓN DE NATURALEZA ANALOGA, CON CUALQUIER SOCIEDAD DE INFORMACIÓN CREDITICIA AUTORIZADA ASIMISMO, EN ESTE ACTO HAGO CONSTAR DE MANERA FEHACIENTE QUE TENGO PLENO CONOCIMIENTO DE (I) LA NATURALEZA Y EL ALCANCE DE LA INFORMACIÓN QUE LA SOCIEDAD DE INFORMACIÓN CREDITICIA DE LA QUE SE TRATE PROPORCIONARÁ A BANAMEX O A TARJETAS BANAMEX; (II) EL USO QUE BANAMEX O TARJETAS BANAMEX HARÁ DE LA MISMA INFORMACIÓN; (III) QUE BANAMEX Y TARJETAS BANAMEX PODRÁN HACER CONSULTAS PERIÓDICAS DE MI HISTORIAL CREDITICIO CUANTAS VECES LO CONSIDERE NECESARIO DURANTE TODO EL TIEMPO QUE SE ENCUENTRE VIGENTE NUESTRA RELACIÓN JURÍDICA. LA PRESENTE AUTORIZACIÓN ESTARÁ VIGENTE DURANTE EL TIEMPO EN QUE PERDURE LA RELACIÓN JURÍDICA ENTRE EL SUSCRITO Y BANAMEX O TARJETAS BANAMEX, PERO NUNCA SERÁ MENOR A TRES AÑOS CONTADOS A PARTIR DE LA FECHA EN QUE SE EXPIDE.

FIRMA DEL CLIENTE

AUTORIZACIÓN PARA USO DE LA INFORMACIÓN

AUTORIZO A BANAMEX A UTILIZAR PARA CUALQUIER FIN, INCLUYENDO LA COMERCIALIZACIÓN DE OTROS PRODUCTOS O SERVICIOS, LA INFORMACIÓN CONTENIDA EN ESTA SOLICITUD O EN OTROS DOCUMENTOS QUE SE DERIVEN DE LA TRAMITACIÓN DE LA MISMA O DE CUALQUIER RELACIÓN QUE MANTENGA CON BANAMEX, ASÍ COMO PROPORCIONAR DICHA INFORMACIÓN Y DOCUMENTACIÓN, PARA TALES EFECTOS, A LOS INTEGRANTES DE GRUPO FINANCIERO BANAMEX, SUS AFILIADOS, CONTROLADORAS, SUBSIDIARIAS, ASOCIADAS, COMISIONISTAS O A CUALQUIER EMPRESA CONTROLADA DIRECTA O INDIRECTAMENTE POR CITIGROUP, A EFECTO DE, ENTRE OTROS, INTEGRAR UN SOLO EXPEDIENTE DE IDENTIFICACIÓN.

NOMBRE Y FIRMA DEL CLIENTE

PROCURADURÍA GENERAL
SUBPROCURADURÍA DE
INVESTIGACIÓN DE DELITOS
ORGANIZACIÓN
UNIDAD ESPECIALIZADA EN
DE DELITOS EN MATERIA DE

Art. 10
Fracción II
Motivación: 2

IMPLEMENTACIONE
NOMINACIONE
SOLICITUD ÚNICA BANAMEX

132

\$

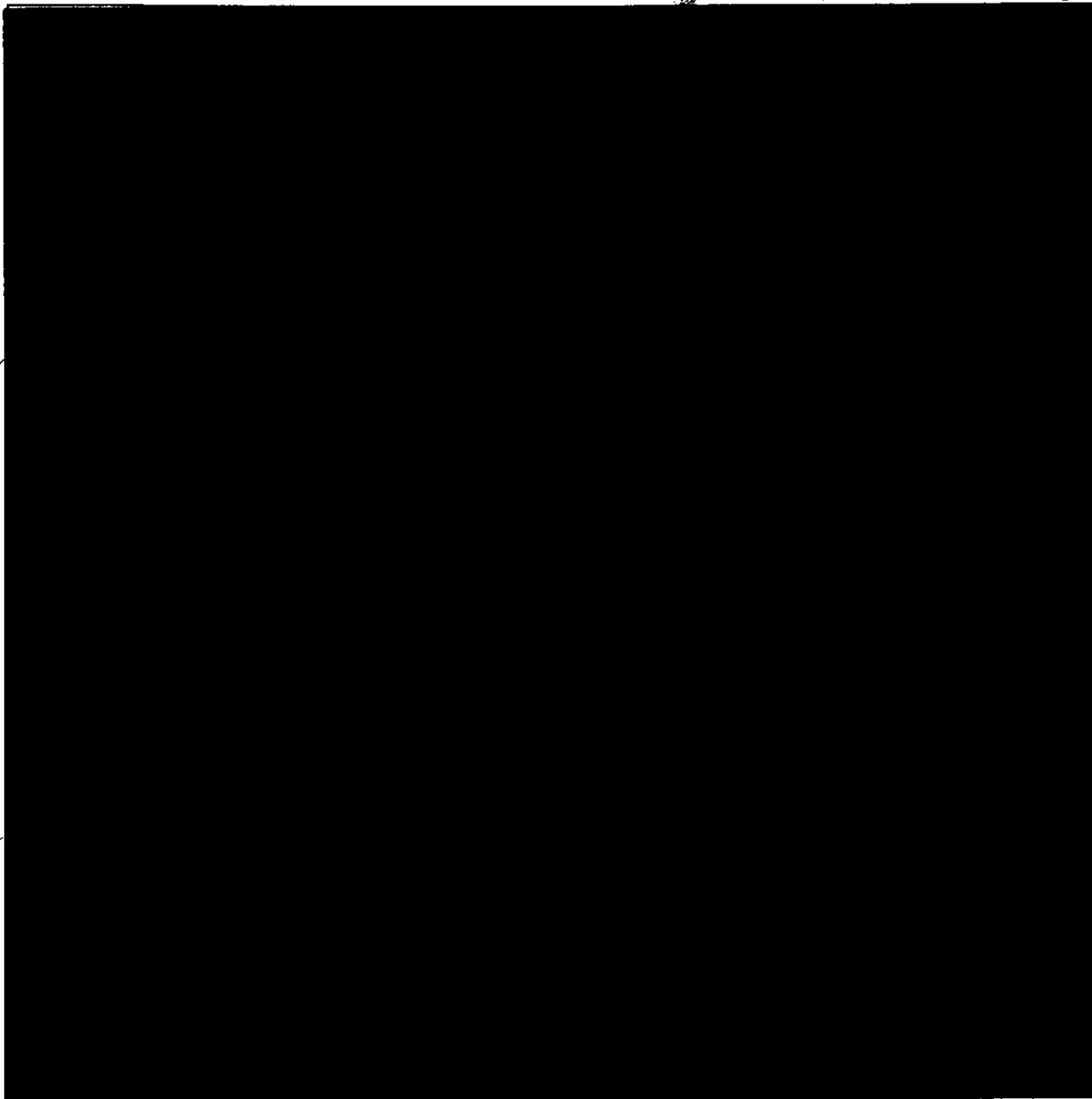

Y ESTOY DE ACUERDO CON LAS CONDICIONES, ACEPTANDO QUE ESTA SOLICITUD FORMA PARTE INTEGRANTE DEL CONTRATO. ASIMISMO, MANIFIESTO QUE HE RECIBIDO LA(S) TARJETA(S) DESCRITA(S) EN ESTA SOLICITUD.

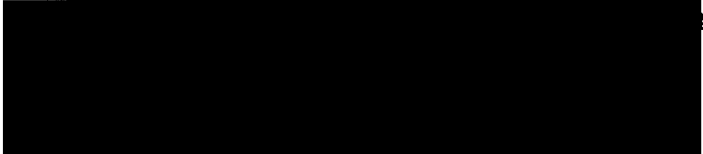

BANCO NACIONAL DE MEXICO, S.A., INTEGRANTE DEL GRUPO FINANCIERO BANAMEX

OR-10-1697 OT 12-13

Banco Nacional de México, S.A., integrante del Grupo Financiero Banamex

BANCO

6605013

Art. 10
Fracción II
Motivación: 2

AUTORIZACIÓN PARA CONSULTAS EN SOCIEDADES DE INFORMACIÓN CREDITICIA

DE CONFORMIDAD CON LO DISPUESTO EN EL ARTÍCULO 28 DE LA LEY PARA REGULAR LAS SOCIEDADES DE INFORMACIÓN CREDITICIA, AUTORIZO EXPRESAMENTE A BANAMEX Y A TARJETAS BANAMEX, S.A. DE C.V., SOFOM E.R. (EN ADELANTE "TARJETA BANAMEX"), PARA QUE CUALQUIERA DE ELLOS LLEVE A CABO LAS INVESTIGACIONES QUE CONSIDEREN NECESARIAS SOBRE MI COMPORTAMIENTO E HISTORIAL CREDITICIO, ASÍ COMO CUALQUIER OTRA INFORMACIÓN DE NATURALEZA ANALÓGICA, CON CUALQUIER SOCIEDAD DE INFORMACIÓN CREDITICIA AUTORIZADA. ASIMISMO EN ESTE FACTO HAGO CONSTAR DE MANERA FENACIENTE QUE TENGO PLENO CONOCIMIENTO DE: (I) LA NATURALEZA Y EL ALCANCE DE LA INFORMACIÓN QUE LA SOCIEDAD DE INFORMACIÓN CREDITICIA DE QUE SE TRATE PROPORCIONARA A BANAMEX O A TARJETAS BANAMEX; (II) EL USO QUE BANAMEX O TARJETAS BANAMEX HARÁ DE LA MISMA, Y (III) QUE BANAMEX Y TARJETAS BANAMEX PODRÁN HACER CONSULTAS PERIÓDICAS DE MI HISTORIAL CREDITICIO CUANTAS VECES LO CONSIDERE NECESARIO DURANTE TODO EL TIEMPO QUE SE ENCUENTRE VIGENTE NUESTRA RELACIÓN JURÍDICA. LA PRESENTE AUTORIZACIÓN ESTARÁ VIGENTE DURANTE EL TIEMPO EN QUE SE PRODUCE LA RELACIÓN JURÍDICA ENTRE EL SUSCRITO Y BANAMEX O TARJETAS BANAMEX, PERO NUNCA SERÁ MENOR A TRES AÑOS CONTADOS A PARTIR DE LA FECHA EN QUE SE EXPIDE.

AUTORIZO A BANAMEX A UTILIZAR PARA CUALQUIER FIN, INCLUYENDO LA COMERCIALIZACIÓN DE OTROS PRODUCTOS O SERVICIOS. LA INFORMACIÓN CONTENIDA EN ESTA SOLICITUD O EN OTROS DOCUMENTOS QUE SE DERIVEN DE LA TRAMITACIÓN DE LA MISMA O DE CUALQUIER RELACIÓN QUE MANTENGA CON BANAMEX ASÍ COMO PROPORCIONAR DICHA INFORMACIÓN Y DOCUMENTACIÓN, PARA TALES EFECTOS, A LOS INTERVENIENTES DE GRUPO FINANCIERO BANAMEX: SUS AFILIADAS, CONTROLADORAS, SUBSIDIARIAS, ASOCIADAS, COMISIONISTAS O A CUALQUIER EMPRESA CONTROLADA DIRECTA O INDIRECTAMENTE POR CUALQUIER DE ELLOS, ENTRE OTROS, INTEGRAR UN SOLO EXPEDIENTE DE IDENTIFICACIÓN.

AUTORIZACIÓN PARA USO DE LA INFORMACIÓN

NOMBRE Y FIRMA DEL CLIENTE

PROCURADURÍA GENERAL
de la Federación
de Derivados
Prevenición del Delito y Ser
Oficina de Inve

PROCURADURÍA DE
SUBPROCURADURÍA
INVESTIGACIÓN
ORIGEN
UNIDAD ESPECIAL
DE DELITOS EN M

SOLICITUD UNICA BANAMF

ROD 23
[Redacted]

VENTA REALIZADA POR

FORMA DE 1

HE RECIBIDO Y LEÍDO EL (LOS) CONTRATO(S), CONVENIO(S) Y ANEXO(S) COMO:

CONTRATO ÚNICO DE CAPTACIÓN PARA PERSONAS FÍSICAS, ANEXO DE COMISIONES PERFIL EJECUTIVO, INSCRITO(S)
EN CONDUSEF CON REGISTRO 000-428-000107/07-00714-0413; FORMA(S) 13-1926

Art. 10
Fracción II
Motivación: 2

[Redacted]

SOLICITUD UNICA BANAMEX

AUTORIZACIÓN PARA CONSULTAS EN SOCIEDADES DE INFORMACIÓN CREDITICIA

DE CONFORMIDAD CON LO DISPUESTO EN EL ARTÍCULO 28 DE LA LEY PARA REGULAR LAS SOCIEDADES DE INFORMACION CREDITICIA, AUTORIZO EXPRESAMENTE A BANAMEX Y A TARJETAS BANAMEX, S.A. DE C.V., SOFOM E.R. EN ADELANTE ("TARJETAS BANAMEX"), PARA QUE CUALQUIERA DE ELLOS LLEVE A CABO LAS INVESTIGACIONES QUE CONSIDEREN NECESARIAS SOBRE MI COMPORTAMIENTO E HISTORIAL CREDITICIO, ASÍ COMO CUALQUIER OTRA INFORMACIÓN DE NATURALEZA ANÁLOGA, CON CUALQUIER SOCIEDAD DE INFORMACIÓN CREDITICIA AUTORIZADA. ASÍ MISMO, EN ESTE ACTO HAGO CONSTAR DE MANERA FENACIENTE QUE TENGO PLENO CONOCIMIENTO DE: (I) LA NATURALEZA Y EL ALCANCE DE LA INFORMACIÓN QUE LA SOCIEDAD DE INFORMACIÓN CREDITICIA DE QUE SE TRATE PROPORCIONARÁ A BANAMEX O A TARJETAS BANAMEX; (II) EL USO QUE BANAMEX O TARJETAS BANAMEX HARÁ DE LA MISMA; Y, (III) QUE BANAMEX Y TARJETAS BANAMEX PODRÁN HACER CONSULTAS PERIÓDICAS DE MI HISTORIAL CREDITICIO CUANTAS VECES LO CONSIDERE NECESARIO DURANTE TODO EL TIEMPO QUE SE ENCUENTRE VIGENTE NUESTRA RELACIÓN JURÍDICA. LA PRESENTE AUTORIZACION ESTARÁ VIGENTE DURANTE EL TIEMPO EN QUE PERDURE LA RELACIÓN JURÍDICA ENTRE EL SUSCRITO Y BANAMEX O TARJETAS BANAMEX, PERO NUNCA SERÁ MENOR A TRES AÑOS CONTADOS A PARTIR DE LA FECHA EN QUE SE EXPIDE

AUTORIZACIÓN PARA USO DE INFORMACIÓN

AUTORIZO A BANAMEX A UTILIZAR PARA CUALQUIER FIN, INCLUYENDO LA COMERCIALIZACIÓN DE OTROS PRODUCTOS O SERVICIOS, LA INFORMACIÓN CONTENIDA EN ESTA SOLICITUD O EN OTROS DOCUMENTOS QUE SE DERIVEN DE LA TRAMITACIÓN DE LA MISMA O DE CUALQUIER RELACIÓN QUE MANTENGA CON BANAMEX, ASÍ COMO A PROPORCIONAR DICHA INFORMACIÓN Y DOCUMENTACIÓN, PARA TALES EFECTOS, A LOS INTEGRANTES DE GRUPO FINANCIERO BANAMEX, SUS AFILIADAS, CONTROLADORAS, SUBSIDIARIAS, ASOCIADAS, COMISIONISTAS O A CUALQUIER EMPRESA CONTROLADA DIRECTA O INDIRECTAMENTE POR CITIGROUP, A EFECTO DE, ENTRE OTROS, INTEGRAR UN SOLO EXPLORANTE DE IDENTIFICACIÓN.

PROCURADURÍA GENERAL
Subprocuraduría de
Investigación del Delito y
Oficina de

PROCURADURÍA GENERAL
SUBPROCURADURÍA
INVESTIGACIÓN DEL DELITO
ORGANIZACIÓN
UNIDAD ESPECIALIZADA
DE DELITOS EN MATERIA

BANCO

Art. 18
Fracción II
Motivación: 2

ANEXO ADICIONAL

134

VENTA REALIZADA POR:

SECRETARÍA DE LA REPÚBLICA
Derechos Humanos,
Paz y Justicia Comunitaria

SECRETARÍA DE LA REPÚBLICA
SPECIALIZADA EN
DELINCUENCIA
ORGANIZADA
EN INVESTIGACIÓN
DE SEQUESTRO

ESTA INFORMACIÓN ES CONFIDENCIAL

~~0000015~~
BANCO

Art. 10
Fracción II
Motivación: 2

BANCO NACIONAL DE MÉXICO, S.A.
INTEGRANTE DEL GRUPO FINANCIERO BANAMEX
CARATULA

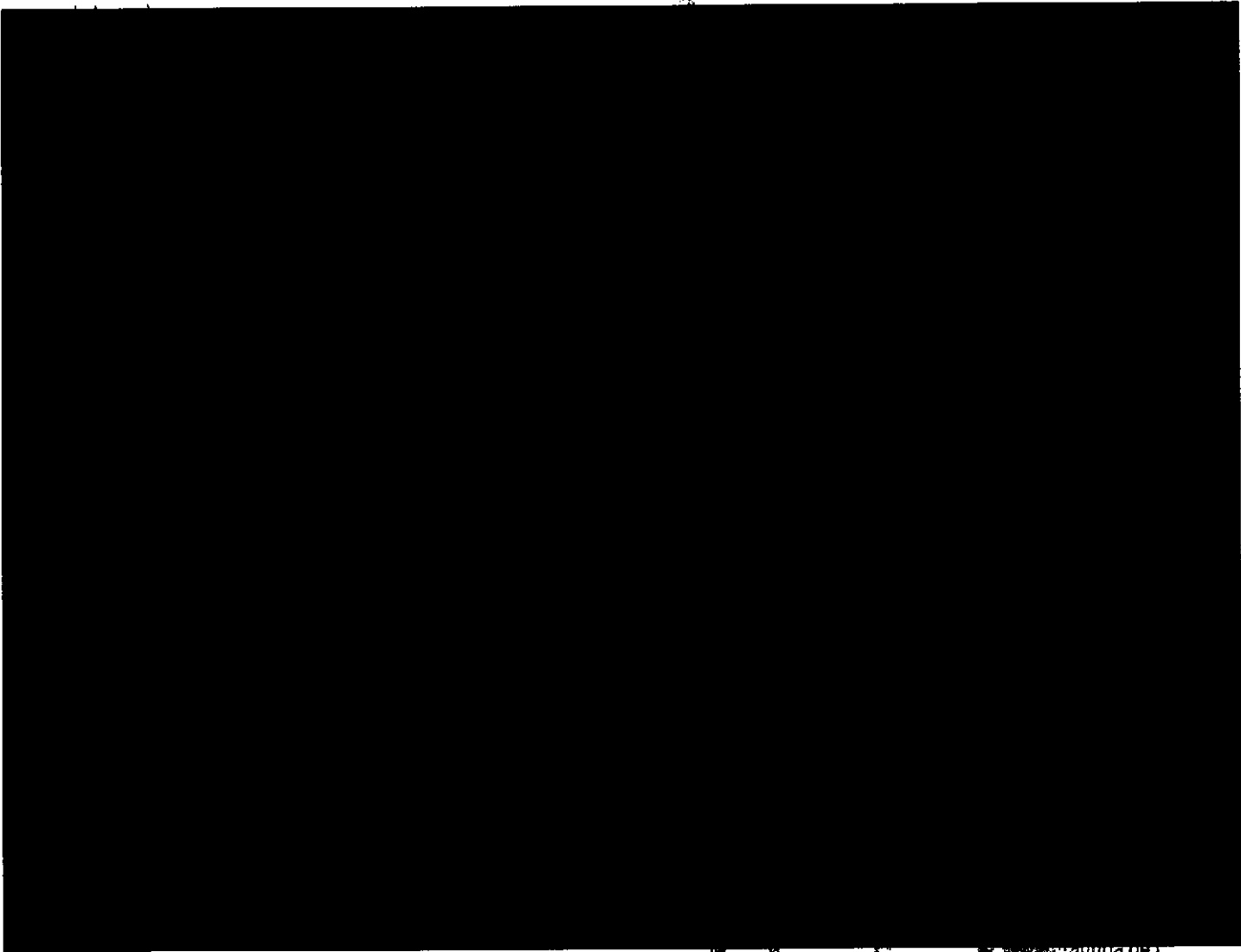

Procuraduría de
del Delito y S.
Oficina de Inp

PROCURADURÍA GENERAL
SUBPROCURADURÍA
INVESTIGACIÓN DEL
ORGANISMO
UNIDAD ESPECIALIZADA
DE DELITOS EN MATERIA

BANCO

Art. 10
Fracción II
Motivación: 2

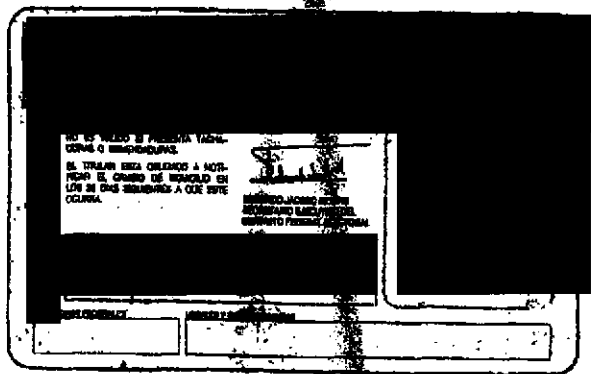
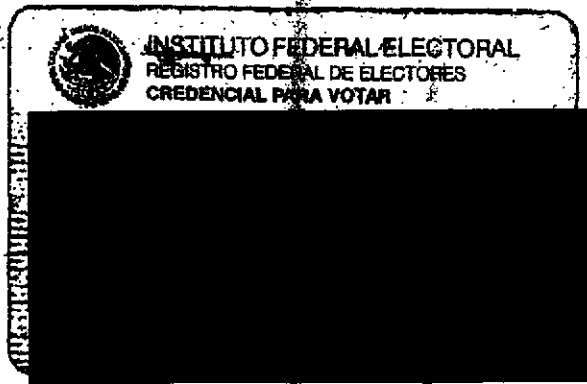

Cotejado contra

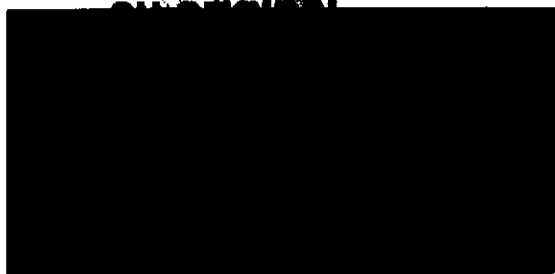

MEXICANO

LA REPUBLICA
COMANDANTE EN JEFE

DE LA REPUBLICA
ESPECIALIZADA
EN INFLUENCIA
DE LA
INVESTIGACION
DE SECUESTRO

Art. 10
Fracción II
Motivación: 2

0000016

36

INSTITUTO FEDERAL ELECTORAL
REGISTRO FEDERAL DE ELECTORES
CREDECIAL PARA VOTAR

NOBRE

ESTE DOCUMENTO ES SUYOSÍMBOLO DE IDENTIFICACIÓN PARA EL VOTO EN LAS ELECCIONES FEDERALES Y ESTATALES. SE DEBE GUARDAR BIEN Y PRESENTARLO EN EL MOMENTO DE VOTAR. EN CASO DE PERDIDA O DAÑO, DEBE SER REEMPLAZADO EN EL CENTRO DE EMISIÓN DE LA CREDECIAL.

[Signature]

SECRETARÍA DE ELECTORES
 INSTITUTO FEDERAL ELECTORAL

Cotejado contra

MEXICANO

REPUBLICA
MEXICANA

LEONARDO REBOLLO
PRESENTE EN
E LEONARDO REBOLLO
D-CA
MEXICANA
DE REGISTRO

Art. 10
Fracción II
Motivación: 2

0000017

Implementaciones
Nómina PYME Online
SOLICITUD ÚNICA BANAMEX

137

000100078698 C: 21045 P: 00553

VENTA REALIZADA POR:

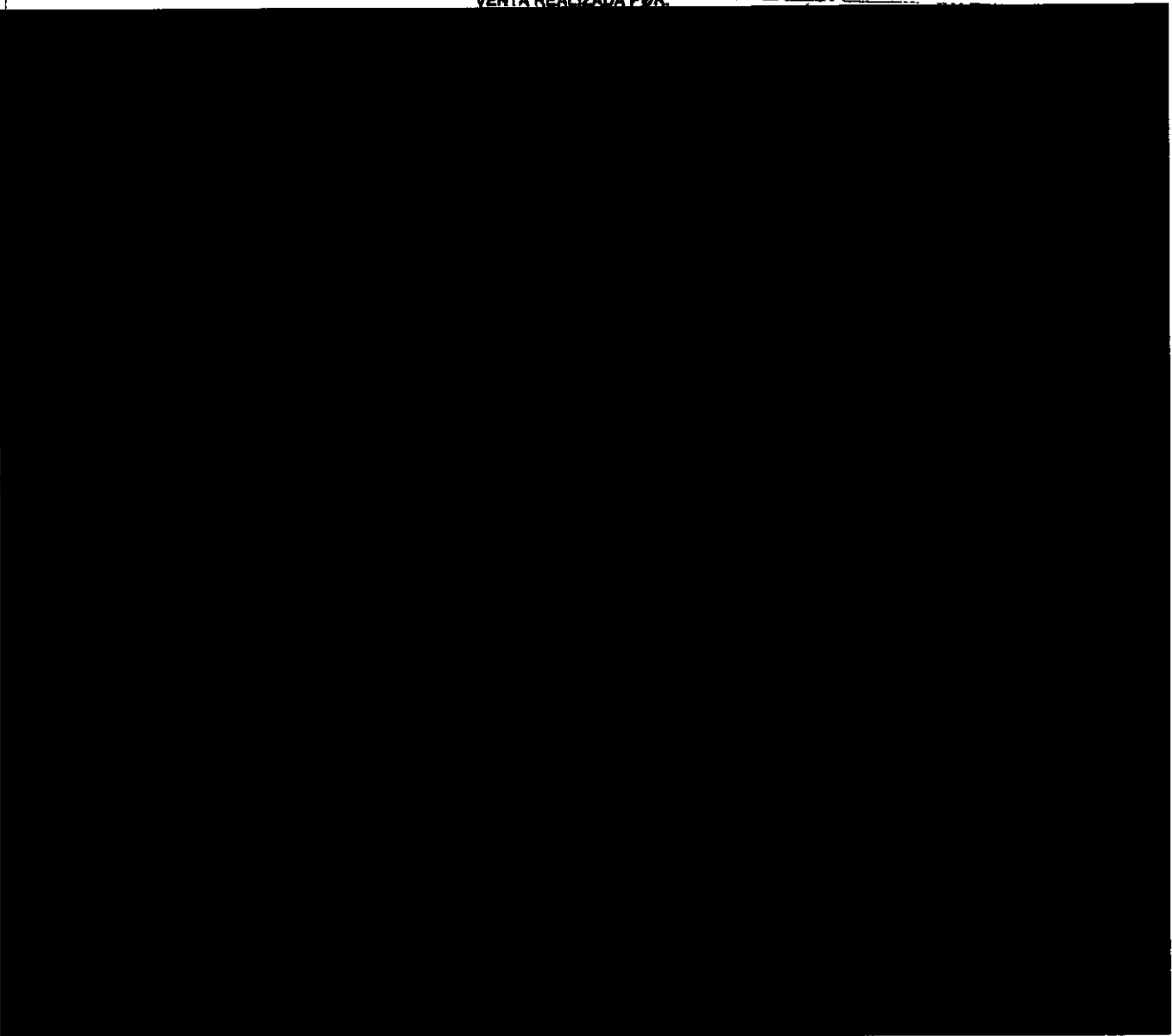

II. DE LA FERIA DE...
SPECIALIZADA EN

PNPOL

Y ESTOY DE BUENA FE EN LOS MISMOS, ACEPTANDO QUE ESTA SOLICITUD FORMA PARTE INTEGRANTE DEL CONTRATO.
ASIMISMO, MANIFIESTO HABER RECIBIDO LA(S) TARJETA(S) DESCRITAS EN ESTA SOLICITUD.

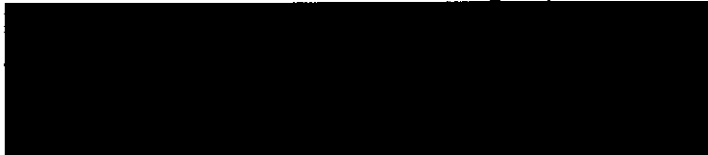
CLIENTE 	BANCO NACIONAL DE MEXICO, S.A., INTEGRANTE DE GRUPO FINANCIERO BANAMEX
--	---

OR-10-1697 OT

BANCO

Fracción II
Motivación: 2

AUTORIZACIÓN PARA CONSULTAS EN SOCIEDADES DE INFORMACIÓN CREDITICIA

DE CONFORMIDAD CON LO DISPUESTO EN EL ARTICULO 28 DE LA LEY PARA REGULAR LAS SOCIEDADES DE INFORMACIÓN CREDITICIA, AUTORIZO EXPRESAMENTE A BANAMEX Y A TARJETAS BANAMEX, S. A DE C. V., SOFOMER (EN ADELANTE "TARJETAS BANAMEX"), PARA QUE CUALQUIERA DE ELLOS LLEVE A CABO LAS INVESTIGACIONES QUE CONSIDEREN NECESARIAS SOBRE MI COMPORTAMIENTO E HISTORIAL CREDITICIO, ASI COMO CUALQUIER OTRA INFORMACIÓN DE NATURALEZA ANALOGA, CON CUALQUIER SOCIEDAD DE INFORMACIÓN CREDITICIA AUTORIZADA, ASIMISMO, EN ESTE ACTO HAGO CONSTAR DE MANERA FENACIENTE QUE TENGO PLENO CONOCIMIENTO DE: (I) LA NATURALEZA Y EL ALCANCE DE LA INFORMACIÓN QUE LA SOCIEDAD DE INFORMACIÓN CREDITICIA DE QUE SE TRATE PROPORCIONARÁ A BANAMEX O A TARJETAS BANAMEX; (II) EL USO QUE BANAMEX O TARJETAS BANAMEX HARÁ DE LA MISMA; Y (III) QUE BANAMEX Y TARJETAS BANAMEX PODRÁN HACER CONSULTAS PERIÓDICAS DE MI HISTORIAL CREDITICIO CUANTAS VECES LO CONSIDERE NECESARIO DURANTE TODO EL TIEMPO QUE SE ENCUENTRE VIGENTE NUESTRA RELACIÓN JURÍDICA. LA PRESENTE AUTORIZACIÓN ESTARÁ VIGENTE DURANTE EL TIEMPO EN QUE PERDURE LA RELACIÓN JURÍDICA ENTRE EL SUSCRITO Y BANAMEX O TARJETAS BANAMEX, PERO NUNCA SERÁ MENOR A TRES AÑOS CONTADOS A PARTIR DE LA FECHA EN QUE SE EXPIDE.

FIRMA DEL CUENTE

AUTORIZACIÓN PARA USO DE LA INFORMACIÓN

AUTORIZO A BANAMEX A UTILIZAR PARA CUALQUIER FIN, INCLUYENDO LA COMERCIALIZACIÓN DE OTROS PRODUCTOS O SERVICIOS, LA INFORMACIÓN CONTENIDA EN ESTA SOLICITUD O EN OTROS DOCUMENTOS QUE DERIVEN DE LA TRAMITACIÓN DE LA MISMA O DE CUALQUIER RELACIÓN QUE MANTENGA CON BANAMEX, ASI COMO PROPORCIONAR DICHA INFORMACIÓN Y DOCUMENTACIÓN, PARA TALES EFECTOS, A LOS INTEGRANTES DEL GRUPO FINANCIERO BANAMEX, SUS AFILIADAS CONTROLADORAS, SUBSIDIARIAS, ASOCIADAS, COMISIONISTAS O A CUALQUIER EMPRESA CONTRA LA DIRECTA O INDIRECTAMENTE POR CITIGROUP, A EFECTO DE, ENTRE OTROS, INTEGRAR EN SOLO EXPEDIENTE DE IDENTIFICACIÓN.

PROCURADURÍA GENERAL DE LA FEDERACIÓN
Subprocuraduría del Delito
Oficina de

PROCURADURÍA GENERAL
SUBPROCURADURÍA DE
INVESTIGACIÓN DE
ORGANIZACIÓN
UNIDAD ESPECIALIZADA
DE DELITOS EN MATERIA

Art. 10
Fracción II
Motivación: 2

IMPLEMENTACION
NOMINA PyME ONI
SOLICITUD ÚNICA BANAMEX

43
138

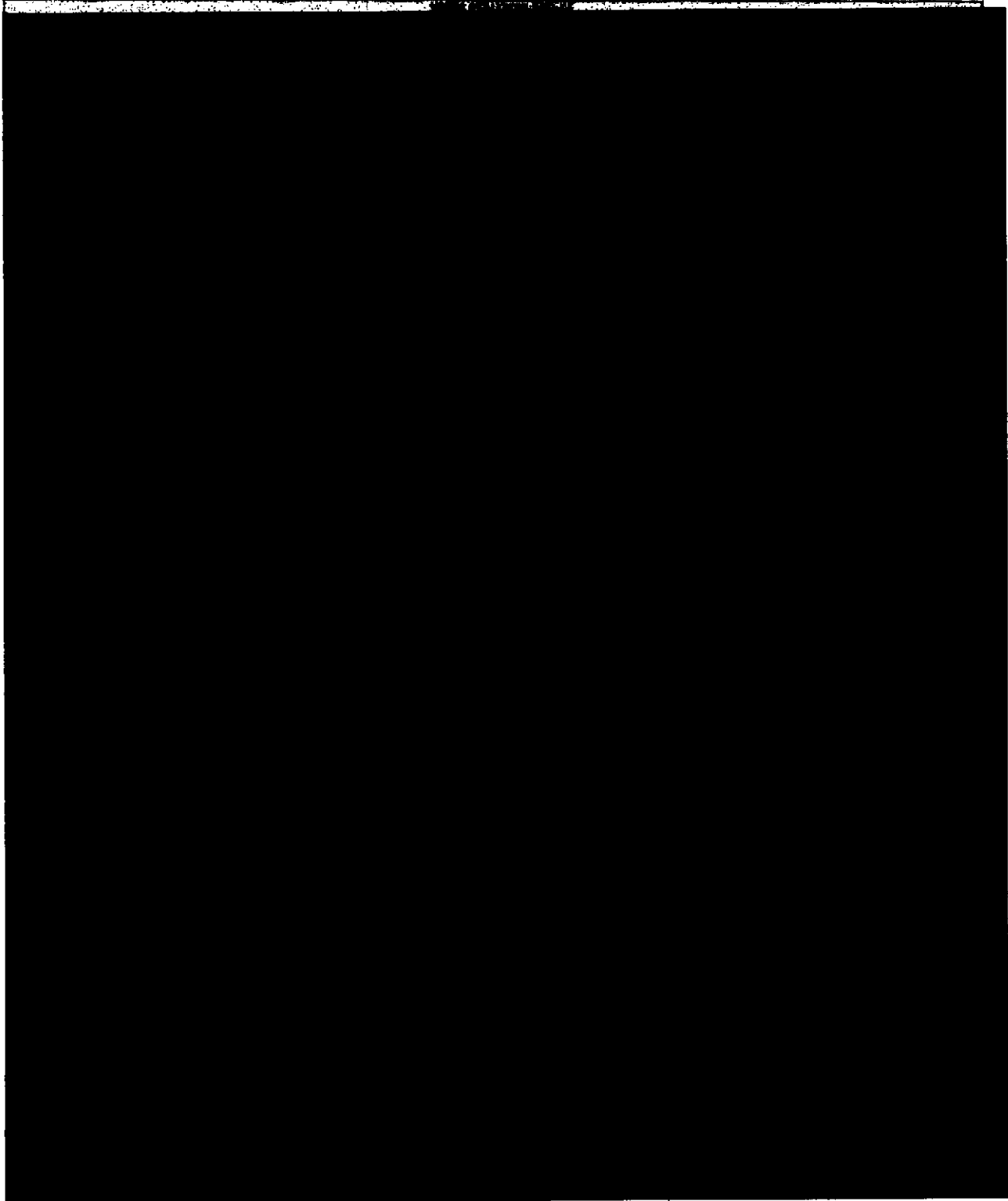

Art. 10
Fracción II
Motivación: 2

~~0000019~~

AUTORIZACIÓN PARA CONSULTAS EN SOCIEDADES DE INFORMACIÓN CREDITICIA

DE CONFORMIDAD CON LO DISPUESTO EN EL ARTÍCULO 28 DE LA LEY PARA REGULAR LAS SOCIEDADES DE INFORMACIÓN CREDITICIA, AUTORIZO EXPRESAMENTE A BANAMEX Y A TARJETAS BANAMEX, S.A. DE C.V., SOFOM E.R. (EN ADELANTE "TARJETAS BANAMEX"), PARA QUE CUALQUIERA DE ELLOS LLEVE A CABO LAS INVESTIGACIONES QUE CONSIDEREN NECESARIAS SOBRE MI COMPORTAMIENTO E HISTORIAL CREDITICIO, ASÍ COMO CUALQUIER OTRA INFORMACIÓN DE NATURALEZA ANALÓGICA, CON CUALQUIER SOCIEDAD DE INFORMACIÓN CREDITICIA AUTORIZADA. ASIMISMO, EN ESTE ACTO HAGO CONSTAR DE MANERA FENACIENTE QUE TENGO PLENO CONOCIMIENTO DE: (I) LA NATURALEZA Y EL ALCANCE DE LA INFORMACIÓN QUE LA SOCIEDAD DE INFORMACIÓN CREDITICIA DE QUE SE TRATE PROPORCIONARA A BANAMEX O A TARJETAS BANAMEX; (II) EL USO QUE BANAMEX O TARJETAS BANAMEX HARÁN DE LA MISMA; Y (III) QUE BANAMEX Y TARJETAS BANAMEX PODRÁN HACER CONSULTAS PERIÓDICAS DE MI HISTORIAL CREDITICIO CUANTAS VECES LO CONSIDERE NECESARIO DURANTE TODO EL TIEMPO QUE SE ENCUENTRE VIGENTE NUESTRA RELACION JURIDICA. LA PRESENTE AUTORIZACIÓN ESTARÁ VIGENTE DURANTE EL TIEMPO EN QUE PERDURE LA RELACIÓN JURÍDICA ENTRE EL SUSCRITO Y BANAMEX O TARJETAS BANAMEX, PERO NUNCA SERÁ MENOR A TRES AÑOS CONTADOS A PARTIR DE LA FECHA EN QUE SE EXPIDE.

FIRMA DEL CLIENTE

AUTORIZO A BANAMEX A UTILIZAR PARA CUALQUIER FIN, INCLUYENDO LA COMERCIALIZACIÓN DE OTROS PRODUCTOS O SERVICIOS, LA INFORMACIÓN CONTENIDA EN ESTA SOLICITUD O EN OTROS DOCUMENTOS QUE SE DERIVEN DE LA TRANSACCIÓN DE LA MISMA O DE CUALQUIER RELACIÓN QUE MANTENGA CON BANAMEX, ASÍ COMO PROPORCIONAR DICHA INFORMACIÓN Y DOCUMENTACIÓN, PARA TALES EFECTOS, A LOS INTEGRANTES DE GRUPO FINANCIERO BANAMEX, SUS AFILIADAS, CONTROLADORAS, SUBSIDIARIAS, ASOCIADAS, COMISIONISTAS O A CUALQUIER EMPRESA CONTROLADA DIRECTA O INDIRECTAMENTE POR CITIGROUP, A EFECTOS ENTRE OTROS, INTEGRAR UN SOLO EXPEDIENTE DE IDENTIFICACIÓN.

AUTORIZACIÓN PARA USO DE LA INFORMACIÓN

NOMBRE Y FIRMA DEL CLIENTE

PROCURADURÍA GENERAL
Subprocuraduría de
Preparación del Delito
Oficina de

PROCURADURÍA GENERAL
SUBPROCURADURÍA DE
INVESTIGACIÓN DE
ORGANIZACIÓN
UNIDAD ESPECIALIZADA
DE DELITOS EN MATERIA

Art. 10
Fracción II
Motivación: 2

IMPLEMENTACIÓN
SOLICITUD ÚNICA BANAMEX
NOMINATIVA ÚNICA

ASOL UNIBNX O PROD

44
139

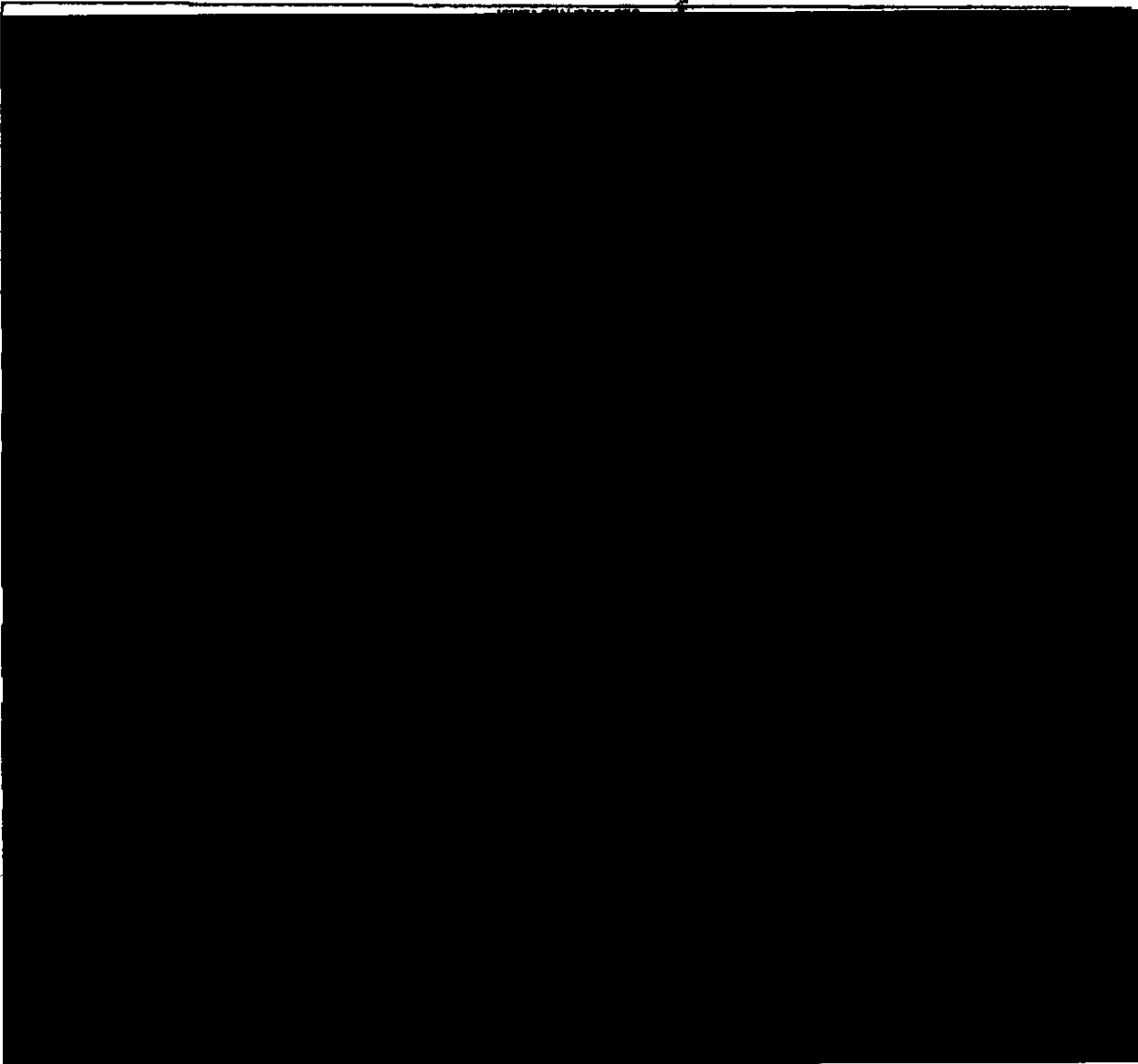

CONTRATO ÚNICO DE CAPTACIÓN PARA PERSONAS FÍSICAS OR-3-1401 Y ANEXO DE COMISIONES OR-V-3145

DE LA REPUBLICA

ESPECIALIZADA EN

PRPOL

Y ESTOY DE ACUERDO CON LOS MISMOS, ACEPTANDO QUE ESTA SOLICITUD FORMA PARTE INTEGRANTE DEL CONTRATO.
ASIMISMO, MANIFIESTO HABER RECIBIDO LA(S) TARJETA(S) DESCRITA(S) EN ESTA SOLICITUD.

BANCO NACIONAL DE MEXICO, S.A., INTEGRANTE DEL GRUPO FINANCIERO
BANAMEX

OR-19-1697 OT 12-13

Banco Nacional de México, S.A., Integrante del Grupo Financiero Banamex

BANCO

Art. 10
Fracción II
Motivación: 2

0000020

SOLICITUD ÚNICA BANAMEX

AUTORIZACIÓN PARA CONSULTAS EN SOCIEDADES DE INFORMACIÓN CREDITICIA

DE CONFORMIDAD CON LO DISPUESTO EN EL ARTÍCULO 28 DE LA LEY PARA REGULAR LAS SOCIEDADES DE INFORMACIÓN CREDITICIA, AUTORIZO EXPRESAMENTE A BANAMEX Y A TARJETAS BANAMEX, S.A. DE C.V., SOFOM E.R. (EN ADELANTE "TARJETAS BANAMEX"), PARA QUE CUALQUIERA DE ELLOS LLEVE A CABO LAS INVESTIGACIONES QUE CONSIDEREN NECESARIAS SOBRE MI COMPORTAMIENTO CREDITICIO, ASÍ COMO CUALQUIER OTRA INFORMACIÓN DE NATURALEZA ANÁLOGA, CON CUALQUIER SOCIEDAD DE INFORMACIÓN CREDITICIA AUTORIZADA. ASIMISMO, EN ESTE ACTO HAGO CONSTAR DE MANERA FEHACIENTE QUE TENGO PLENO CONOCIMIENTO DE: (I) LA NATURALEZA Y EL ALCANCE DE LA INFORMACIÓN DE LA SOCIEDAD DE INFORMACIÓN CREDITICIA DE QUE SE TRATE PROPORCIONARÁ A BANAMEX O A TARJETAS BANAMEX; (II) EL USO QUE BANAMEX O TARJETAS BANAMEX HARÁ DE LA MISMA; Y (III) QUE BANAMEX Y TARJETAS BANAMEX PODRÁN HACER CONSULTAS PERIÓDICAS DE MI HISTORIAL CREDITICIO CUANTAS VECES LO CONSIDERE NECESARIO DURANTE TODO EL TIEMPO QUE SE ENCUENTRE VIGENTE NUESTRA RELACIÓN JURÍDICA. LA PRESENTE AUTORIZACIÓN ESTARÁ VIGENTE DURANTE EL TIEMPO EN QUE PERDURE LA RELACIÓN JURÍDICA ENTRE EL SUSCRITO Y BANAMEX O TARJETAS BANAMEX, PERO NUNCA SERÁ MENOR A TRES AÑOS CONTADOS A PARTIR DE LA FECHA EN QUE SE EXPIDE.

FIRMA DEL CLIENTE

AUTORIZO A BANAMEX A UTILIZAR PARA CUALQUIER FIN, INCLUYENDO LA COMERCIALIZACIÓN DE OTROS PRODUCTOS O SERVICIOS, LA INFORMACIÓN CONTENIDA EN ESTA SOLICITUD O EN OTROS DOCUMENTOS QUE SE DERIVEN DE LA TRAMITACIÓN DE LA MISMA O DE CUALQUIER RELACIÓN QUE MANTENGA CON BANAMEX, PARA PROPORCIONAR DICHA INFORMACIÓN Y DOCUMENTACIÓN, PARA TALES EFECTOS A LOS INTEGRANTES DE GRUPO FINANCIERO BANAMEX, SUS AFILIADAS, CONTROLADORAS, SUBSIDIARIAS, ASOCIADAS, COMISIONISTAS O A CUALQUIER EMPRESA CONTROLADA DIRECTA O INDIRECTAMENTE POR CITIGROUP, A EFECTOS DE, ENTRE OTROS, INTEGRAR UN SOLO EXPEDIENTE DE IDENTIFICACIÓN.

AUTORIZACIÓN PARA USO DE LA INFORMACIÓN

NOMBRE Y FIRMA DEL CLIENTE

ESTADOS UNIDOS MEXICANOS
GENE
a de
oy S
13
PROCURADURIA GENERAL
SUBPROCURADURÍA
INVESTIGACIÓN
ORGANIZACIONAL
UNIDAD ESPECIALIZADA
DE DELITOS EN MATERIA

Art. 10
Fracción II
Motivación: 2

IMPLEMENTACION
NOMINA PyME OSL
SOLICITUD ÚNICA BANAMEX

140

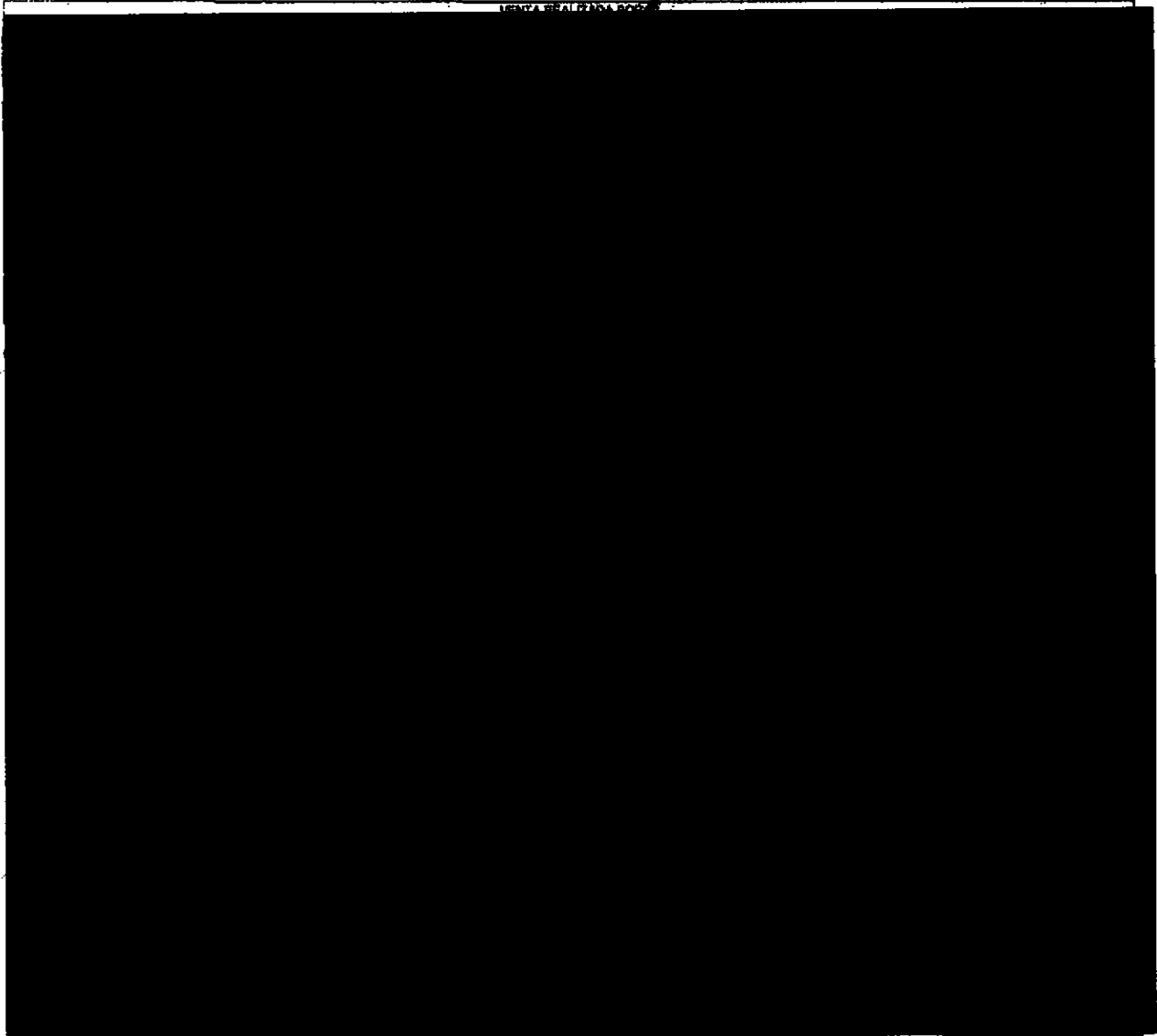

HE RECIBIDO Y LEÍ () CONTRATO(S), CONVENIO(S) Y ANEXO(S) COMO:
CONTRATO ÚNICO DE OPERACIÓN PARA PERSONAS FÍSICAS OR-8-1401 Y ANEXO DE COMISIONES OR-V-300

PNPOL

Y ESTOY DE ACUERDO CON LOS TÉRMINOS DE ESTA SOLICITUD FORMA PARTE INTEGRANTE DEL CONTRATO.
ASIMISMO, MANIFIESTO CONFORMIDAD CON LA(S) TARJETA(S) DESCRITA(S) EN ESTA SOLICITUD.

DE INFLUENCIA. CLIENTE

	BANCO NACIONAL DE MEXICO, S.A., INTEGRANTE DEL GRUPO FINANCIERO BANAMEX
--	---

OR-16-1697 OT 12-13

Banco Nacional de México, S.A., Integrante del Grupo Financiero Banamex.

BANCO

Art. 10
Fracción II
Motivación: 2

8000021

AUTORIZACIÓN PARA CONSULTAS EN SOCIEDADES DE INFORMACIÓN CREDITICIA

DE CONFORMIDAD CON LO DISPUESTO EN EL ARTÍCULO 26 DE LA LEY PARA REGULAR LAS SOCIEDADES DE INFORMACIÓN CREDITICIA, AUTORIZO EXPRESAMENTE A BANAMEX Y A TARJETAS BANAMEX, S.A. DE C.V., SOFOM E.R. (EN ADELANTE "TARJETAS BANAMEX"), PARA QUE CUALQUIERA DE ELLOS LLEVE A CABO LAS INVESTIGACIONES QUE CONSIDEREN NECESARIAS SOBRE MI COMPORTAMIENTO E HISTORIAL CREDITICIO, ASÍ COMO CUALQUIER OTRA INFORMACIÓN DE NATURALEZA ANÁLOGA, CON CUALQUIER SOCIEDAD DE INFORMACIÓN CREDITICIA AUTORIZADA. ASIMISMO, EN ESTE ACTO HAGO CONSTAR DE MANERA FENACIENTE QUE TENGO PLENO CONOCIMIENTO DE: (I) LA NATURALEZA Y EL ALCANCE DE LA INFORMACIÓN QUE LA SOCIEDAD DE INFORMACIÓN CREDITICIA DE QUE SE TRATE PROPORCIONARÁ A BANAMEX O A TARJETAS BANAMEX; (II) EL USO QUE BANAMEX O TARJETAS BANAMEX HARÁN DE LA MISMA; Y (III) QUE BANAMEX Y TARJETAS BANAMEX PODRÁN HACER CONSULTAS PERIÓDICAS DE MI HISTORIAL CREDITICIO CUANTAS VECES LO CONSIDERE NECESARIO DURANTE TODO EL TIEMPO QUE SE ENCUENTRE VIGENTE NUESTRA RELACIÓN JURÍDICA. LA PRESENTE AUTORIZACIÓN ESTARÁ VIGENTE DURANTE EL TIEMPO EN QUE PERDURE LA RELACIÓN JURÍDICA ENTRE EL SUSCRITO Y BANAMEX O TARJETAS BANAMEX, PERO NUNCA SERÁ MENOR A TRES AÑOS CONTADOS A PARTIR DE LA FECHA EN QUE SE EXPIDE.

FIRMA DEL CLIENTE

AUTORIZO A BANAMEX A UTILIZAR PARA CUALQUIER FIN, INCLUYENDO LA COMERCIALIZACIÓN DE OTROS PRODUCTOS O SERVICIOS, LA INFORMACIÓN QUE SE PROPORCIONA EN ESTA SOLICITUD O EN OTROS DOCUMENTOS QUE SE DERIVEN DE LA TRAMITACIÓN DE LA MISMA O DE CUALQUIER RELACIÓN QUE MANTENGA CON BANAMEX, TARJETAS BANAMEX, CONTROLADORAS, SUBSIDIARIAS, ASOCIADAS, COMISIONISTAS O A CUALQUIER EMPRESA CONTROLADA DIRECTA O INDIRECTAMENTE POR CITIGRO, EN ESTOS DOCUMENTOS, ENTRE OTROS, INTEGRAR UN SOLO EXPEDIENTE DE IDENTIFICACIÓN.

AUTORIZACIÓN PARA USO DE LA INFORMACIÓN**NOMBRE Y FIRMA DEL CLIENTE**

PROCURADURIA GENERAL
SUBPROCURADURIA
INVESTIGACIÓN DE
ORGANIZACIONES
UNIDAD ESPECIALIZADA
DE DELITOS EN MATERIA

Art. 16

Fracción II

Motivación: 2

IMPLEMENT/
NOMINA PYMI
SOLICITUD ÚNICA BANAM

141

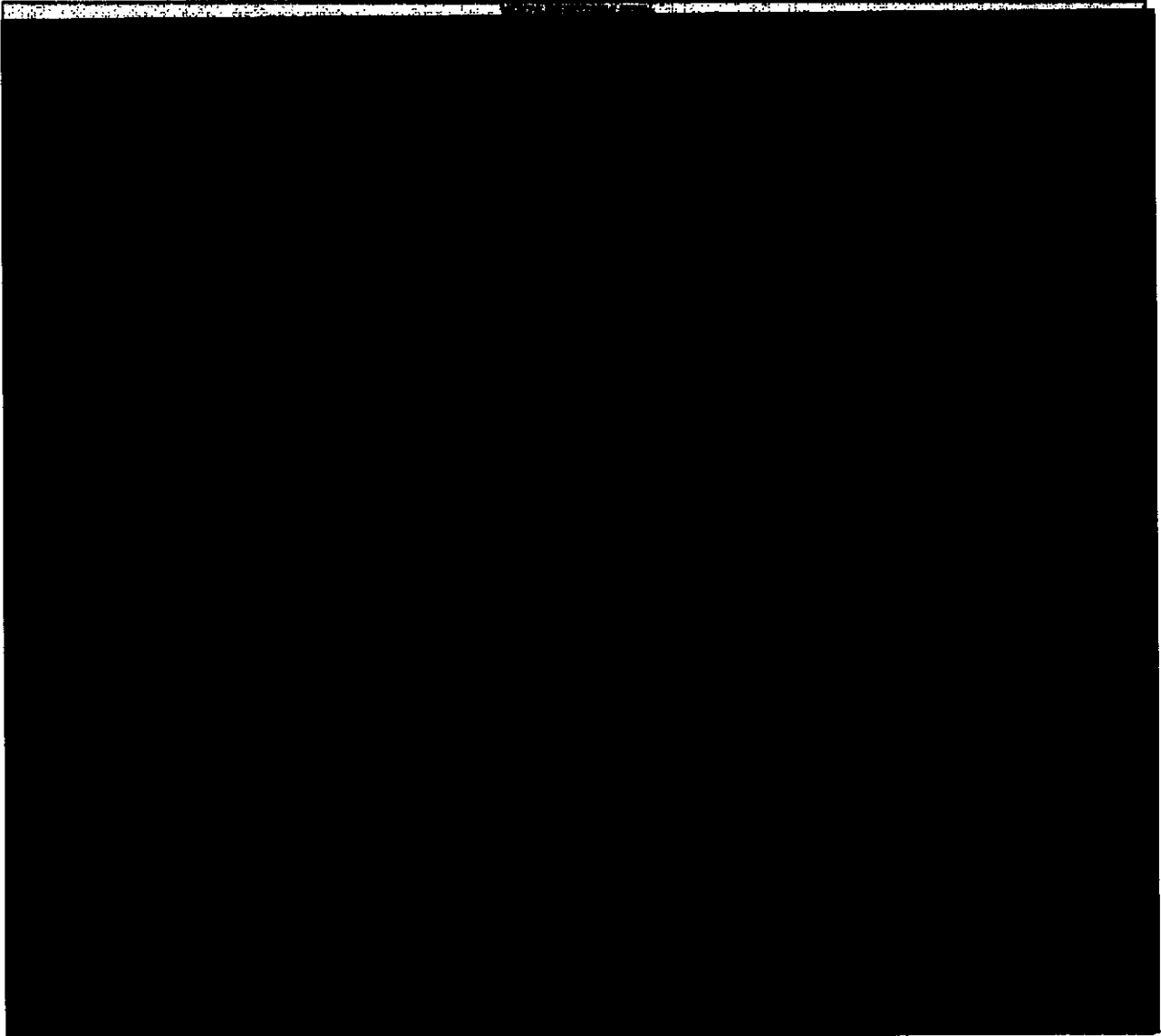

HE RECIBIDO EL (LOS) CONTRATO(S), CONVENIO(S) Y ANEXO(S) COMO:
CONTRATO DE CAPTACIÓN PARA PERSONAS FÍSICAS DR-8-1401 Y ANEXO DE COMISIONES ORV-3148

DE LA REPUBLICA DE MEXICO PNPOL

Y ESTOY DE ACUERDO CON LOS MISMOS, ACEPTANDO QUE ESTA SOLICITUD FORMA PARTE INTEGRANTE DEL CONTRATO.
ASIMISMO, MANIFIESTO HABER RECIBIDO LA(S) TARJETA(S) DESCRITA(S) EN ESTA SOLICITUD.

		BANCORACIONAL DE MEXICO, S.A., INTEGRANTE DEL GRUPO FINANCIERO BANAMEX
--	--	--

0000022

Art. 10
Fracción II
Motivación: 2

AUTORIZACIÓN PARA CONSULTAS EN SOCIEDADES DE INFORMACIÓN CREDITICIA

DE CONFORMIDAD CON LO DISPUESTO EN EL ARTÍCULO 28 DE LA LEY PARA REGULAR LAS SOCIEDADES DE INFORMACIÓN CREDITICIA, AUTORIZO EXPRESAMENTE A BANAMEX Y A TARJETAS BANAMEX, S.A. DE C.V., SDFOM E.R. (EN ADELANTE "TARJETAS BANAMEX"), PARA QUE CUALQUIERA DE ELLOS LLEVE A CABO LAS INVESTIGACIONES QUE CONSIDEREN NECESARIAS SOBRE MI COMPORTAMIENTO E HISTORIAL CREDITICIO, ASÍ COMO CUALQUIER OTRA INFORMACIÓN DE NATURALEZA ANALOGA, CON CUALQUIER SOCIEDAD DE INFORMACIÓN CREDITICIA AUTORIZADA. ASÍ MISMO EN ESTE ACTO HAGO CONSTAR DE MANERA FENACIENTE QUE TENGO PLENO CONOCIMIENTO DE: (I) LA NATURALEZA Y EL ALCANCE DE LA INFORMACIÓN QUE LA SOCIEDAD DE INFORMACIÓN CREDITICIA DE QUE SE TRATE PROPORCIONARÁ A BANAMEX O A TARJETAS BANAMEX; (II) EL USO QUE BANAMEX O TARJETAS BANAMEX HARÁ DE LA MISMA; Y (III) QUE BANAMEX Y TARJETAS BANAMEX PODRÁN HACER CONSULTAS PERIÓDICAS DE MI HISTORIAL CREDITICIO CUANTAS VECES LO CONSIDERE NECESARIO DURANTE TODO EL TIEMPO QUE SE ENCUENTRE VIGENTE NUESTRA RELACIÓN JURÍDICA. LA PRESENTE AUTORIZACIÓN ESTARÁ VIGENTE DURANTE EL TIEMPO EN QUE PERDURE LA RELACIÓN JURÍDICA ENTRE EL SUSCRITO Y BANAMEX O TARJETAS BANAMEX, PERO NUNCA SERÁ MENOR A TRES AÑOS CONTADOS A PARTIR DE LA FECHA EN QUE SE EXPIDE.

FIRMA DEL CLIENTE

AUTORIZO A BANAMEX A UTILIZAR PARA CUALQUIER FIN, INCLUYENDO LA COMERCIALIZACIÓN DE OTROS PRODUCTOS O SERVICIOS, LA INFORMACIÓN CONTENIDA EN ESTA SOLICITUD O EN OTROS DOCUMENTOS QUE SE DERIVEN DE LA TRAMITACIÓN DE LA MISMA O DE CUALQUIER RELACIÓN QUE MANTENGA CON BANAMEX, ASÍ COMO PROPORCIONAR DICHA INFORMACIÓN Y DOCUMENTACIÓN, PARA TALES EFECTOS, A LOS INTEGRANTES DE GRUPO FINANCIERO BANAMEX, SUS AFILIADOS, CONTROLADORAS, SUBSIDIARIAS, ASOCIADAS, COMISIONISTAS O A CUALQUIER EMPRESA CONTROLADA DIRECTA O INDIRECTAMENTE POR CITIGROUP, A EFECTOS DE, ENTRE OTROS, INTEGRAR UN SOLO EXPEDIENTE DE IDENTIFICACIÓN.

AUTORIZACIÓN PARA USO DE LA INFORMACIÓN

NOMBRE Y FIRMA DEL CLIENTE

PROCURADURÍA GENERAL
SUBPROCURADURÍA
INVESTIGACIÓN DE
ORGANIZACIÓN
UNIDAD ESPECIALIZADA
DE DELITOS EN MATERIA

IMPLEMENTACIÓN
NOMINA PYSE OR

SOLICITUD ÚNICA BANAMEX

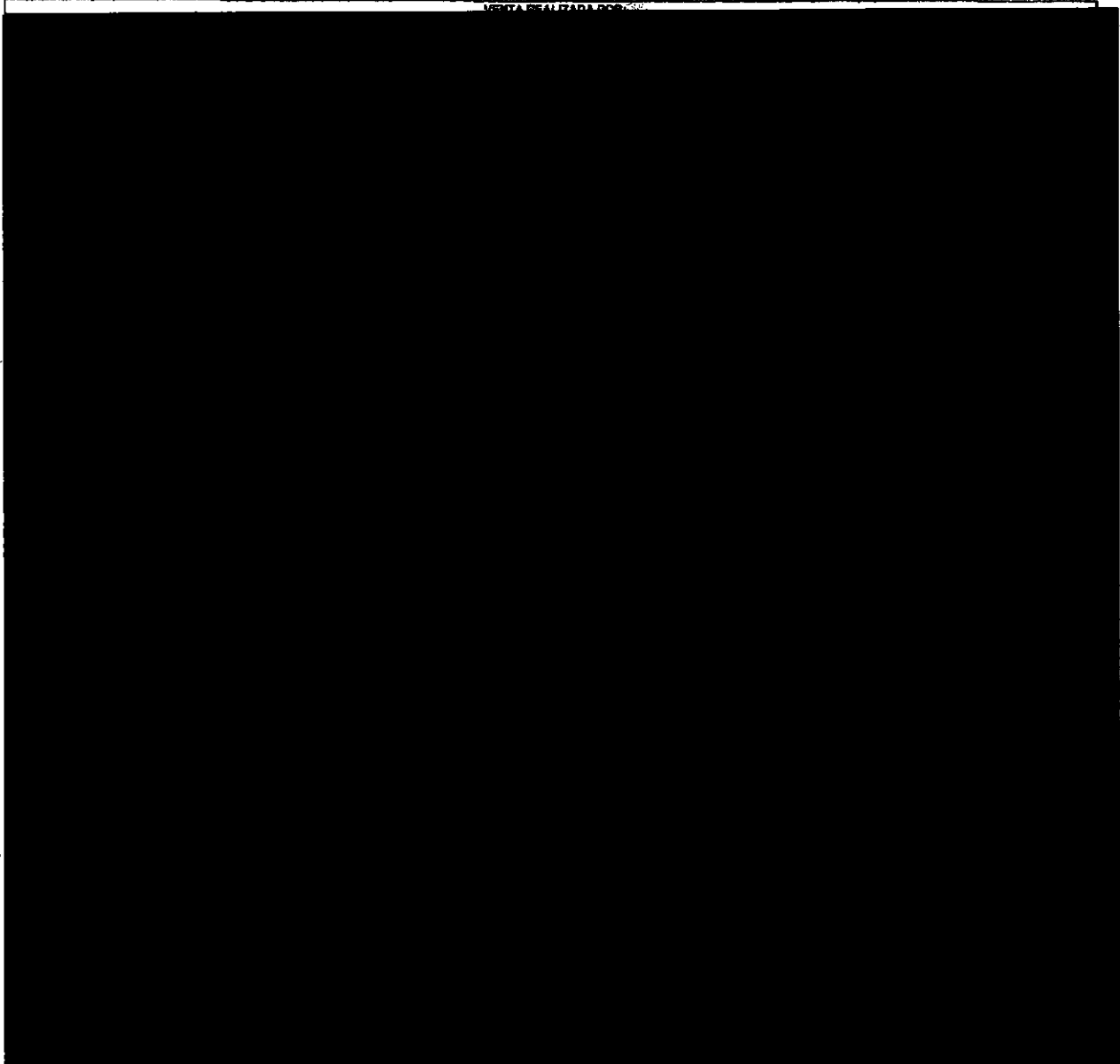
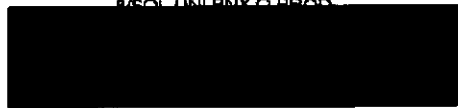

Y ESTOY DE ACUERDO CON LOS MISMOS, ACEPTANDO QUE ESTA SOLICITUD FORMA PARTE INTEGRANTE DEL CONTRATO.
ASIMISMO, MANIFIESTA HABER RECIBIDO LA(S) TARJETA(S) DESCRITA(S) EN ESTA SOLICITUD.

PNPOL

DELINCUENCIA CLIENTE

BANCO NACIONAL DE MEXICO, S.A., INTEGRANTE DEL GRUPO FINANCIERO BANAMEX

OR-16-1697-07 12-16

Banco Nacional de México, S.A., integrante del Grupo Financiero Banamex

BANCO

Art. 16
Fracción II
Motivación: 2

6680023

SOLICITUD ÚNICA BANAMEX

AUTORIZACIÓN PARA CONSULTAS EN SOCIEDADES DE INFORMACIÓN CREDITICIA

DE CONFORMIDAD CON LO DISPUESTO EN EL ARTÍCULO 28 DE LA LEY PARA REGULAR LAS SOCIEDADES DE INFORMACIÓN CREDITICIA, AUTORIZO EXPRESAMENTE A BANAMEX Y A TARJETAS BANAMEX, S.A. DE C.V., SOFOM E.R. (EN ADELANTE "TARJETAS BANAMEX"), PARA QUE CUALQUIERA DE ELLOS LLEVE A CABO LAS INVESTIGACIONES QUE CONSIDEREN NECESARIAS SOBRE MI COMPORTAMIENTO E HISTORIAL CREDITICIO, ASÍ COMO CUALQUIER OTRA INFORMACIÓN DE NATURALEZA ANÁLOGA, CON CUALQUIER SOCIEDAD DE INFORMACIÓN CREDITICIA AUTORIZADA. ASIMISMO, EN ESTE ACTO HAGO CONSTAR DE MANERA FENACIENTE QUE TENGO PLENO CONOCIMIENTO DE: (I) LA NATURALEZA Y EL ALCANCE DE LA INFORMACIÓN QUE LA SOCIEDAD DE INFORMACIÓN CREDITICIA DE QUE SE TRATE PROPORCIONARÁ A BANAMEX O A TARJETAS BANAMEX; (II) EL USO QUE BANAMEX O TARJETAS BANAMEX HARÁ DE LA MISMA; Y (III) QUE BANAMEX Y TARJETAS BANAMEX PODRÁN HACER CONSULTAS PERIÓDICAS DE MI HISTORIAL CREDITICIO CUANTAS VECES LO CONSIDERE NECESARIO DURANTE TODO EL TIEMPO QUE SE ENCUENTRE VIGENTE NUESTRA RELACIÓN JURÍDICA. LA PRESENTE AUTORIZACIÓN ESTARÁ VIGENTE DURANTE EL TIEMPO EN QUE PERDURE LA RELACIÓN JURÍDICA ENTRE EL SUSCRITO Y BANAMEX O TARJETAS BANAMEX, PERO NUNCA SERÁ MENOR A TRES AÑOS CONTADOS A PARTIR DE LA FECHA EN QUE SE EXPIDE.

FIRMA DEL CLIENTE

AUTORIZO A BANAMEX A UTILIZAR PARA CUALQUIER FIN, INCLUYENDO LA COMERCIALIZACIÓN DE OTROS PRODUCTOS O SERVICIOS, LA INFORMACIÓN CONTENIDA EN ESTA SOLICITUD O EN OTROS DOCUMENTOS QUE SE DERIVEN DE LA TRAMITACIÓN DE LA MISMA O DE CUALQUIER RELACIÓN QUE MANTENGA CON BANAMEX, ASÍ COMO PROPORCIONAR DICHA INFORMACIÓN Y DOCUMENTACIÓN, PARA TALES EFECTOS A LOS INTEGRANTES DE GRUPO FINANCIERO BANAMEX, SUS AFILIADAS, CONTROLADORAS, SUBSIDIARIAS, ASOCIADAS, COMISIONISTAS O A CUALQUIER ENTIDAD CONTROLADA DIRECTA O INDIRECTAMENTE POR CITIGROUP, A EFECTO DE, ENTRE OTROS, INTEGRAR UN SOLO EXPEDIENTE DE IDENTIFICACIÓN.

AUTORIZACIÓN PARA USO DE LA INFORMACIÓN

NOMBRE Y FIRMA DEL CLIENTE

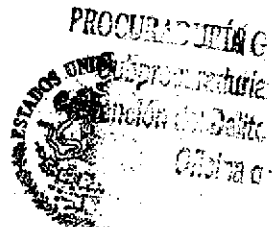

PROCURADURÍA GENERAL DE LA DEFENSA
SUBPROCURADURÍA DE INVESTIGACIÓN DE DELITOS
ORGANISMO AUTÓNOMO DE INVESTIGACIÓN Y ENCUENTRO
UNIDAD ESPECIALIZADA EN LA INVESTIGACIÓN DE DELITOS EN MATERIA DE DEFENSA

Art. 10
Fracción II
Motivación: 2

IMPLEMENTACIONES
BE & NOMINA
SOLICITUD ÚNICA BANAMEX

143
B/SOL UNIBANX

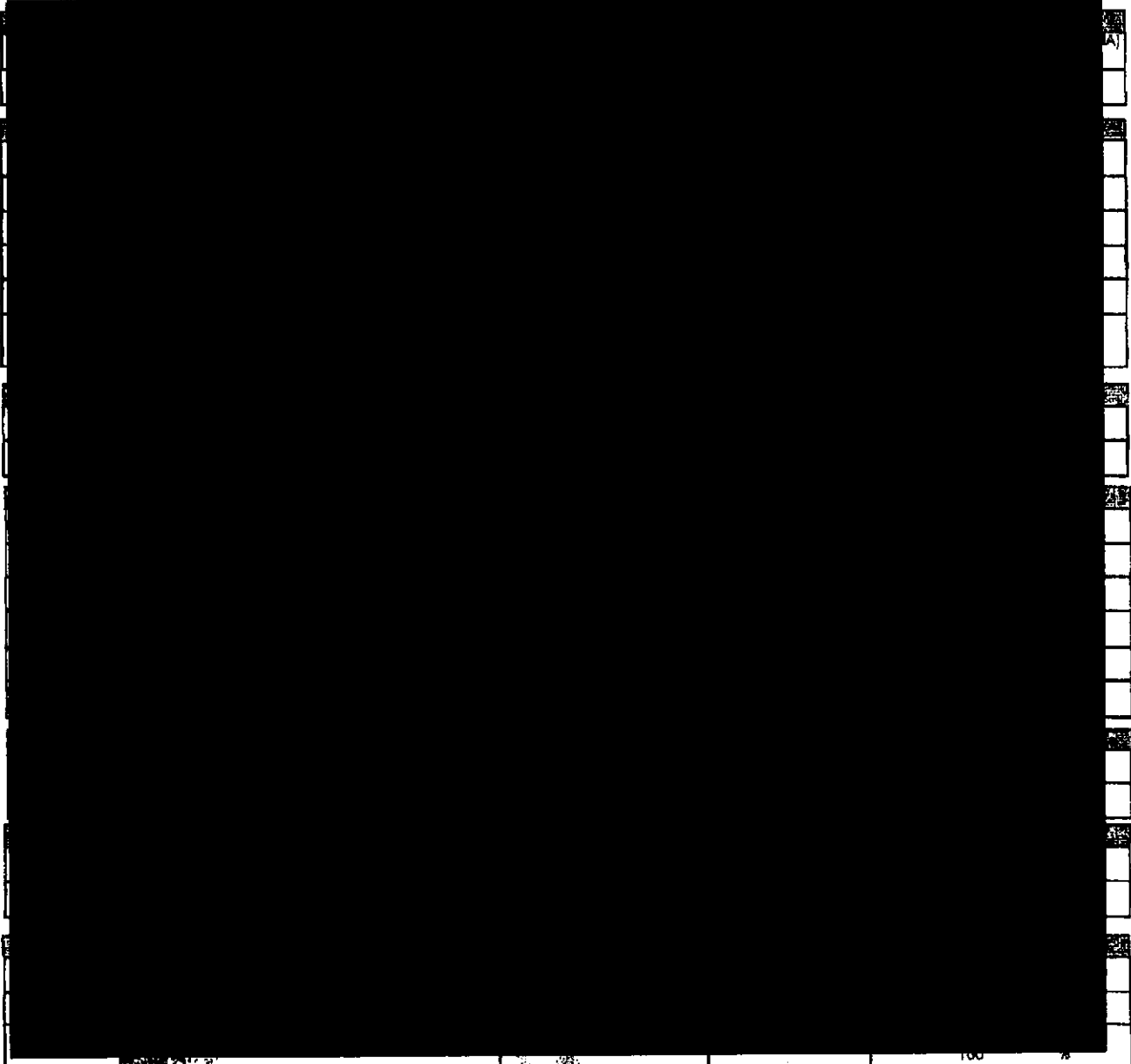

HE RECIBIDO DEL (LOS) CONTRATO(S), CONVENIO(S) Y ANEXO(S) COMO
CONTRATO ÚNICO DE CAPTACION PARA PERSONAS FÍSICAS OR-8-1401 Y ANEXO DE COMISIONES OR-Y-3148

AL DE LA REPUBLICA

PNPQI

SPECIALIZADA EN
Y ESTOY DE ACUERDO CON LOS MISMOS, ACEPTANDO QUE ESTA SOLICITUD FORMA PARTE INTEGRANTE DEL CONTRATO.
ASIMISMO, MANIFIESTO HABER RECIBIDO LA(S) TARJETA(S) DESCRITA(S) EN ESTA SOLICITUD.

EN INVESTIGACIÓN
A DE SECUESTRO CLIENTE

BANCO NACIONAL DE MEXICO, S.A., INTEGRANTE DEL GRUPO FINANCIERO
BANAMEX

Art. 10

Fracción II

Motivación: 2

SOLICITUD ÚNICA BANAM

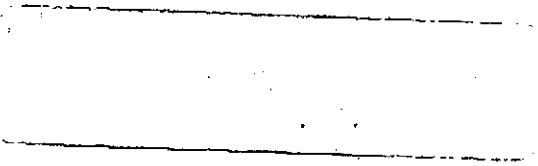

AUTORIZACIÓN PARA CONSULTAS EN SOCIEDADES DE INFORMACIÓN CREDITICIA

DE CONFORMIDAD CON LO DISPUESTO EN EL ARTÍCULO 28 DE LA LEY PARA REGULAR LAS SOCIEDADES DE INFORMACIÓN CREDITICIA, AUTORIZO EXPRESAMENTE A BANAMEX Y A TARJETAS BANAMEX, S.A. DE C.V. SOY M.E.R. (EN ADELANTE "TARJETAS BANAMEX"), PARA QUE CUALQUIERA DE ELLOS LLEVE A CABO LAS INVESTIGACIONES QUE CONSIDEREN NECESARIAS SOBRE MI COMPORTAMIENTO E HISTORIAL CREDITICIO, ASÍ COMO CUALQUIER OTRA INFORMACIÓN DE NATURALEZA ANALÓGA, CON CUALQUIER SOCIEDAD DE INFORMACIÓN CREDITICIA AUTORIZADA. ASIMISMO, EN ESTE ACTO HAGO CONSTAR DE MANERA FEHACIENTE QUE TENGO pleno conocimiento de: (i) LA NATURALEZA Y EL ALCANCE DE LA INFORMACIÓN QUE LA SOCIEDAD DE INFORMACIÓN CREDITICIA DE QUE SE TRATE PROPORCIONARÁ A BANAMEX O A TARJETAS BANAMEX; (ii) EL USO QUE BANAMEX O TARJETAS BANAMEX HARÁ DE LA MISMA; Y (iii) QUE BANAMEX Y TARJETAS BANAMEX PODRÁN HACER CONSULTAS PERIÓDICAS DE MI HISTORIAL CREDITICIO CUANTAS VECES LO CONSIDERE NECESARIO DURANTE TODO EL TIEMPO QUE SE ENCUENTRE VIGENTE NUESTRA RELACIÓN JURÍDICA. LA PRESENTE AUTORIZACIÓN ESTARÁ VIGENTE DURANTE EL TIEMPO EN QUE PERDURE LA RELACIÓN JURÍDICA ENTRE EL SUSCRITO Y BANAMEX O TARJETAS BANAMEX, PERO NUNCA SERÁ MENOR A TRES AÑOS CONTADOS A PARTIR DE LA FECHA EN QUE SE EXPIDE.

FIRMA DEL FUENTE

AUTORIZACIÓN PARA USO DE INFORMACIÓN

AUTORIZO A BANAMEX A UTILIZAR PARA CUALQUIER FIN, INCLUYENDO LA COMERCIALIZACIÓN DE OTROS PRODUCTOS O SERVICIOS, LA INFORMACIÓN CONTENIDA EN ESTA SOLICITUD O EN OTROS DOCUMENTOS QUE SE DERIVEN DE LA TRAMITACIÓN DE LA MISMA O DE CUALQUIER RELACIÓN QUE MANTENGA CON BANAMEX, ASÍ COMO PROPORCIONAR Dicha información y documentación, PARA TALES EFECTOS, A LOS INTEGRANTES DE GRUPO FINANCIERO BANAMEX, SUS AFILIADAS, CONTRIBUYENTES, SUBSIDIARIAS, ASOCIADAS, COMISIONISTAS O A CUALQUIER EMPRESA CONTROLADA DIRECTA O INDIRECTAMENTE POR CITIGROUP, A EFECTO DE, ENTRE OTROS, INTEGRAR UN SOLO EXPEDIENTE DE IDENTIFICACIÓN.

NOMBRE Y FIRMA DEL FUENTE

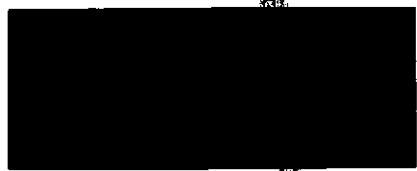

PROCURADURÍA GENERAL DE LA FEDERACIÓN
Subprocuraduría
de Investigación y
Persecución del Delito
Criminal

PROCURADURÍA GENERAL DE LA FEDERACIÓN
SUBPROCURADURÍA DE INVESTIGACIÓN Y PERSECUCIÓN DEL DELITO
ORGANIZACIONAL
UNIDAD ESPECIALIZADA EN MATERIA DE DELITOS EN MATERIA

Art. 18
Fracción II
Motivación: 2

IMPLEMENTA
BE & NOM
SOLICITUD ÚNICA BANAMEX

8/SOL UNIBANX O PRO 1/1/1

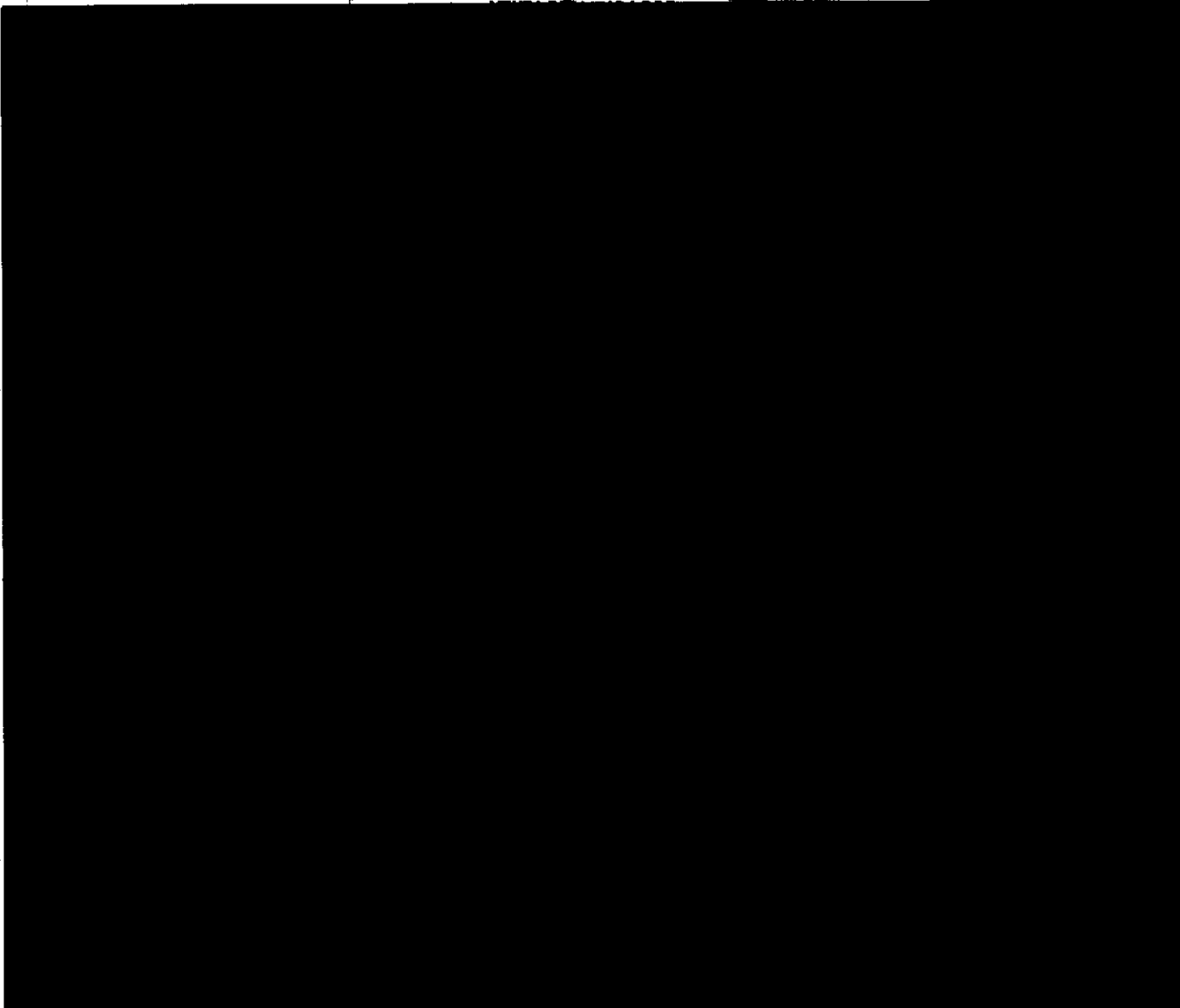
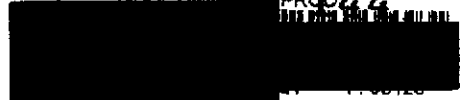

CONTRATO DE CAPTACIÓN PARA PERSONAS FÍSICAS OR-8-1401 Y ANEXO DE COMISIONES OR-V-3148

PNPOL

Y ESTOY DE ACUERDO CON LOS MISMOS, ACEPTANDO QUE ESTA SOLICITUD FORMA PARTE INTEGRANTE DEL CONTRATO.
ASIMISMO CONFIRMO HABER RECIBIDO LA(S) TARJETA(S) DESCRITA(S) EN ESTA SOLICITUD.

EL INCIENSO

DA
EN INVESTE
DE SECUE

BANCO NACIONAL DE MÉXICO, S.A. INTEGRANTE DE GRUPO
FINANCIERO BANAMEX

OR-10-1897 OT 97-

Financiero Banamex

ATE 10
Fracción II
Motivación: 2

AUTORIZACIÓN PARA CONSULTAS EN SOCIEDADES DE INFORMACIÓN CREDITICIA

DE CONFORMIDAD CON LO DISPUESTO EN EL ARTICULO 28 DE LA LEY PARA REGULAR LAS SOCIEDADES DE INFORMACIÓN CREDITICIA, AUTORIZO EXPRESAMENTE A BANAMEX Y A TARJETAS BANAMEX, S. A. DE C. V., SOFOM EN DEFE (EN ADELANTE "TARJETAS BANAMEX"), PARA QUE CUALQUIERA DE ELLOS LLEVE A CABO LAS INVESTIGACIONES QUE CONSIDEREN NECESARIAS SOBRE MI COMPORTAMIENTO E HISTORIAL CREDITICIO, ASI COMO CUALQUIER OTRA INFORMACIÓN DE NATURALEZA ANÁLOGA, CON CUALQUIER SOCIEDAD DE INFORMACIÓN CREDITICIA AUTORIZADA. ASIMISMO, EN ESTE ACTO HAGO CONSTAR DE MANERA FEHACIENTE QUE TENGO PLENO CONSENTIMIENTO DE: (I) LA NATURALEZA Y EL ALCANCE DE LA INFORMACIÓN QUE LA SOCIEDAD DE INFORMACIÓN CREDITICIA DE QUE SE TRATE PROPORCIONARÁ A BANAMEX O A TARJETAS BANAMEX; (II) EL USO QUE BANAMEX O TARJETAS BANAMEX HARÁ DE LA MISMA; Y (III) QUE BANAMEX Y TARJETAS BANAMEX PODRÁN HACER CONSULTAS PERIÓDICAS DE MI HISTORIAL CREDITICIO CUANTAS VECES LO CONSIDERE NECESARIO DURANTE TODO EL TIEMPO QUE SE ENCUENTRE VIGENTE NUESTRA RELACIÓN JURÍDICA. LA PRESENTE AUTORIZACIÓN ESTARÁ VIGENTE DURANTE EL TIEMPO EN QUE PERDURE LA RELACIÓN JURÍDICA ENTRE EL SUSCRITO Y BANAMEX O TARJETAS BANAMEX, PERO NUNCA SERÁ MENOR A TRES AÑOS CONTADOS A PARTIR DE LA FECHA EN QUE SE EXPIDE.

FIRMA DEL CLIENTE

AUTORIZACIÓN PARA USO DE LA INFORMACIÓN

AUTORIZO A BANAMEX A UTILIZAR PARA CUALQUIER FIN, INCLUYENDO LA COMERCIALIZACIÓN DE OTROS PRODUCTOS O SERVICIOS, LA INFORMACIÓN CONTENIDA EN ESTA SOLICITUD O EN OTROS DOCUMENTOS QUE DERIVEN DE LA TRAMITACIÓN DE LA MISMA O DE CUALQUIER RELACIÓN QUE MANTENGA CON BANAMEX, ASÍ COMO PROPORCIONAR DICHA INFORMACIÓN Y DOCUMENTACIÓN, PARA TALES EFECTOS, A LOS INTEGRANTES DEL GRUPO FINANCIERO BANAMEX, SUS AFILIADAS CONTROLADORAS, SUBSIDIARIAS, ASOCIADAS, COMISIONISTAS O A CUALQUIER EMPRESA CONTROLADA DIRECTA O INDIRECTAMENTE POR CITIGROUP, A EFECTO DE, ENTRE OTROS, INTEGRAR UN SOLO EXPEDIENTE DE IDENTIFICACIÓN.

PROCURADURÍA GENERAL
Subprocuraduría
Prevención del Delito
Oficina 5

PROCURADURÍA GENERAL
SUBPROCURADURÍA
INVESTIGACIÓN DE
ORGANIZACIONES
UNIDAD ESPECIALIZADA
DE DELITOS EN MATERIA

Banamex

IMPLEMENTACIONES
BE & NOMINA

SOLICITUD ÚNICA BANAMI

B/SOL UNI BNX O PROD

145

86

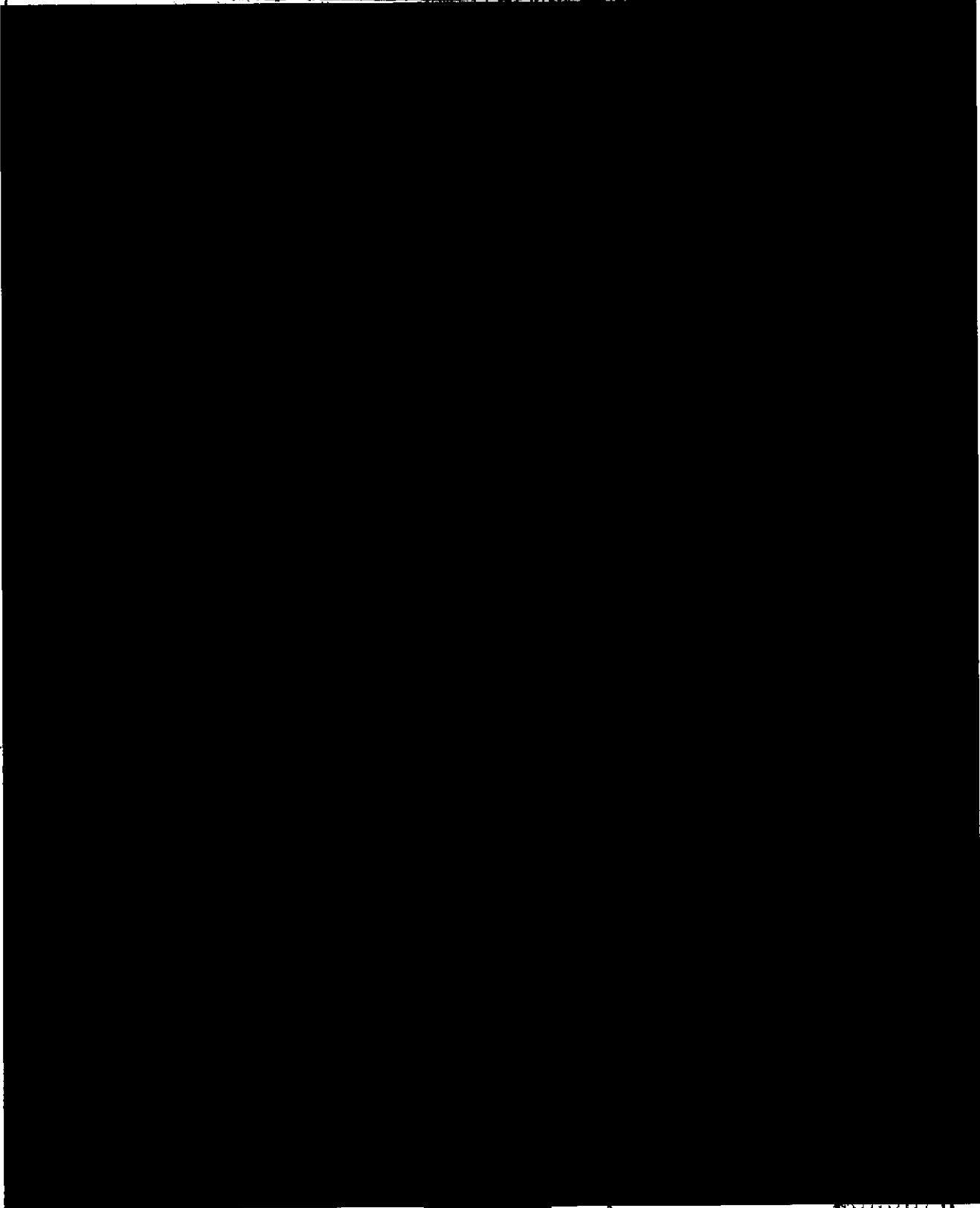

Art. 10

Fracción II

Motivación: 2

8000020

Banamex

SOLICITUD ÚNICA BANAMEX

AUTORIZACIÓN PARA CONSULTAS EN SOCIEDADES DE INFORMACIÓN CREDITICIA

DE CONFORMIDAD CON LO DISPUESTO EN EL ARTICULO 26 DE LA LEY PARA REGULAR LAS SOCIEDADES DE INFORMACIÓN CREDITICIA, AUTORIZO EXPRESAMENTE A BANAMEX Y A TARJETAS BANAMEX S.A. DE C.V., SOFOM E.F. (EN ADELANTE "TARJETAS BANAMEX"), PARA QUE CUALQUIERA DE ELLOS LLEVE A CABO LAS INVESTIGACIONES QUE CONSIDEREN NECESARIAS SOBRE MI COMPORTAMIENTO E HISTORIAL CREDITICIO, ASÍ COMO CUALQUIER OTRA INFORMACIÓN DE NATURALEZA ANÁLOGA, CON CUALQUIER SOCIEDAD DE INFORMACIÓN CREDITICIA AUTORIZADA, ASIMISMO, EN ESTE ACTO HAGO CONSTAR DE MANERA FEHACIENTE QUE TENGO PLENO CONOCIMIENTO DE: (I) LA NATURALEZA Y EL ALCANCE DE LA INFORMACIÓN QUE LA SOCIEDAD DE INFORMACIÓN CREDITICIA DE QUE SE TRATE PROPORCIONARÁ A BANAMEX O A TARJETAS BANAMEX; (II) EL USO QUE BANAMEX O TARJETAS BANAMEX HARÁ DE LA MISMA; Y (III) QUE BANAMEX Y TARJETAS BANAMEX PODRÁN HACER CONSULTAS PERIÓDICAS DE MI HISTORIAL CREDITICIO CUANTAS VECES LO CONSIDERE NECESARIO DURANTE TODO EL TIEMPO QUE SE ENCUENTRE VIGENTE NUESTRA RELACIÓN JURÍDICA, LA PRESENTE AUTORIZACIÓN ESTARÁ VIGENTE DURANTE EL TIEMPO EN QUE PERDURE LA RELACION JURÍDICA ENTRE EL SUSCRITO Y BANAMEX O TARJETAS BANAMEX, PERO NUNCA SERÁ MENOR A TRES AÑOS CONTADOS A PARTIR DE LA FECHA EN QUE SE EXPIRE.

FIRMA DEL CLIENTE

AUTORIZACIÓN PARA USO DE LA INFORMACIÓN

AUTORIZO A BANAMEX A UTILIZAR PARA CUALQUIER FIN, INCLUYENDO LA COMERCIALIZACIÓN DE OTROS PRODUCTOS O SERVICIOS, LA INFORMACIÓN CONTENIDA EN ESTA SOLICITUD O EN OTROS DOCUMENTOS QUE SE DERIVEN DE LA TRAMITACIÓN DE LA MISMA O DE CUALQUIER RELACIÓN QUE MANTENGA CON BANAMEX, ASÍ COMO PROPORCIONAR DICHA INFORMACIÓN Y DOCUMENTACIÓN, PARA TALES EFECTOS, A LOS INTEGRANTES DE GRUPO FINANCIERO BANAMEX, SUS AFILIADAS, CONTROLADORAS, SUBSIDIARIAS, ASOCIADAS, COMISIONISTAS O A CUALQUIER EMPRESA CONTROLADA DIRECTA O INDIRECTAMENTE POR CITIGROUP, A EFECTO DE, ENTRE OTROS, INTEGRAR UN SOLO EXPEDIENTE DE IDENTIFICACIÓN.

NOMBRE Y FIRMA DEL CLIENTE

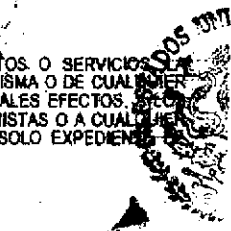

PROCURADURÍA GENERAL DE LA FEDERACIÓN
Subprocuraduría de Investigación de Delitos
Oficina de

PROCURADURÍA GENERAL DE LA FEDERACIÓN
SUBPROCURADURÍA DE INVESTIGACIÓN DE DELITOS
ORGANIZACIÓN ESPECIALIZADA EN DELITOS EN MATERIA

Art. 10
Fracción II
Motivación: 2

IMPLEMENTACIONES
BE & NOMINA
SOLICITUD ÚNICA BANAMEX

51
RESOL UNIBANX O REPOD 146
[Redacted]

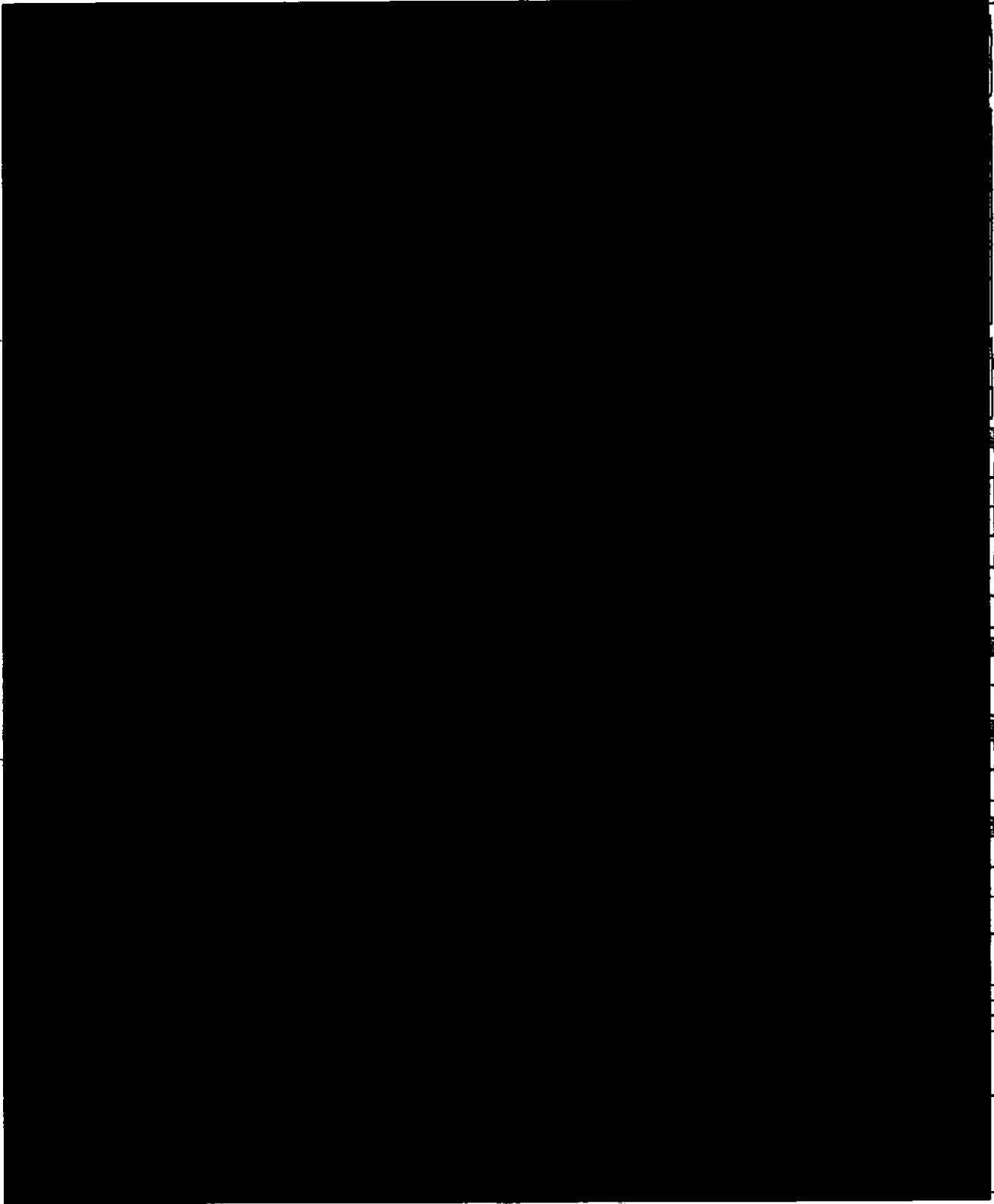

Art. 10
Fracción II
Motivación: 2

SOLICITUD ÚNICA BANAMEX

AUTORIZACIÓN PARA CONSULTAS EN SOCIEDADES DE INFORMACIÓN CREDITICIA

DE CONFORMIDAD CON LO DISPUESTO EN EL ARTICULO 28 DE LA LEY PARA REGULAR LAS SOCIEDADES DE INFORMACIÓN CREDITICIA, AUTORIZO EXPRESAMENTE A BANAMEX Y A TARJETAS BANAMEX, S.A. DE C.V., SOFOM E/R. (EN ADELANTE "TARJETAS BANAMEX"), PARA QUE CUALQUIERA DE ELLOS LLEVE A CABO LAS INVESTIGACIONES QUE CONSIDEREN NECESARIAS SOBRE MI COMPORTAMIENTO E HISTORIAL CREDITICIO, ASÍ COMO CUALQUIER OTRA INFORMACIÓN DE NATURALEZA ANALOGA, CON CUALQUIER SOCIEDAD DE INFORMACIÓN CREDITICIA AUTORIZADA. ASIMISMO, EN ESTE ACTO HAGO CONSTAR DE MANERA FEHACIENTE QUE TENGO PLENO CONOCIMIENTO DE: (I) LA NATURALEZA Y EL ALCANCE DE LA INFORMACIÓN QUE LA SOCIEDAD DE INFORMACIÓN CREDITICIA DE QUE SE TRATE PROPORCIONARÁ A BANAMEX O A TARJETAS BANAMEX; (II) EL USO QUE BANAMEX O TARJETAS BANAMEX HARÁ DE LA MISMA; Y (III) QUE BANAMEX Y TARJETAS BANAMEX PODRÁN HACER CONSULTAS PERIÓDICAS DE MI HISTORIAL CREDITICIO CUANTAS VECES LO CONSIDERE NECESARIO DURANTE TODO EL TIEMPO QUE SE ENCUENTRE VIGENTE NUESTRA RELACIÓN JURÍDICA. LA PRESENTE AUTORIZACIÓN ESTARÁ VIGENTE DURANTE EL TIEMPO EN QUE PERDURE LA RELACIÓN JURÍDICA ENTRE EL SUSCRITO Y BANAMEX O TARJETAS BANAMEX, PERO NUNCA SERÁ MENOR A TRES AÑOS CONTADOS A PARTIR DE LA FECHA EN QUE SE EXPIDE.

FIRMA DEL CLIENTE

AUTORIZACIÓN PARA USO DE LA INFORMACIÓN

AUTORIZO A BANAMEX A UTILIZAR PARA CUALQUIER FIN, INCLUYENDO LA COMERCIALIZACIÓN DE OTROS PRODUCTOS O SERVICIOS, LA INFORMACIÓN CONTENIDA EN ESTA SOLICITUD O EN OTROS DOCUMENTOS QUE SE DERIVEN DE LA TRAMITACIÓN DE LA MISMA O DE CUALQUIER RELACIÓN QUE MANTENGA CON BANAMEX, ASÍ COMO PROPORCIONAR DICHA INFORMACIÓN Y DOCUMENTACIÓN, PARA TALES EFECTOS, A LOS INTEGRANTES DE GRUPO FINANCIERO BANAMEX, SUS AFILIADAS, CONTROLADORAS, SUBSIDIARIAS, ASOCIADAS, COMISIONISTAS O A CUALQUIER EMPRESA CONTROLADA DIRECTA O INDIRECTAMENTE POR CITIGROUP, A EFECTO DE, ENTRE OTROS, INTEGRAR UN SOLO EXPEDIENTE DE IDENTIFICACIÓN.

NOMBRE Y FIRMA DEL CLIENTE

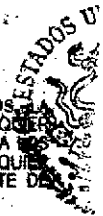

PROCURADURÍA GENERAL DEL DISTRITO FEDERAL
SUBPROCURADURÍA DE INVESTIGACIÓN DE DELITOS
UNIDAD ESPECIALIZADA DE DELITOS EN MATERIA DE...

PROCURADURÍA GENERAL
SUBPROCURADURÍA DE
INVESTIGACIÓN DE
DELITOS
UNIDAD ESPECIALIZADA
DE DELITOS EN MATERIA DE...

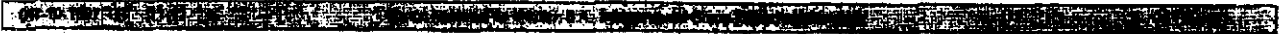

Art. 10
Fracción II
Motivación: 2

IMPLEMENTACIONES
SOLICITUD UNICA BANAMEX
BE & NOMINA

52

147

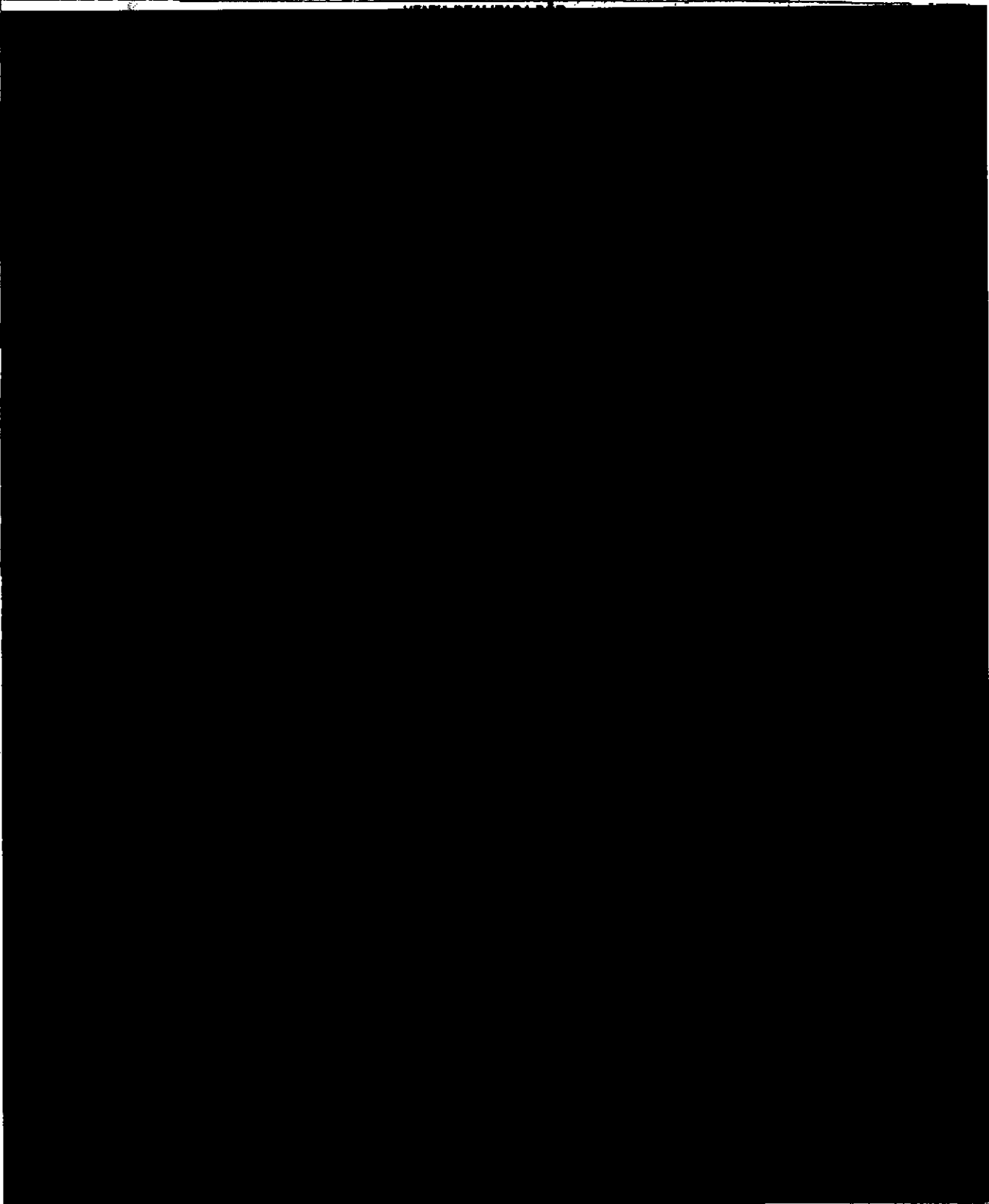

Art. 78
Fracción II
Motivación: 2

11-20020

AUTORIZACIÓN PARA CONSULTAS EN SOCIEDADES DE INFORMACIÓN CREDITICIA

DE CONFORMIDAD CON LO DISPUESTO EN EL ARTICULO 28 DE LA LEY PARA REGULAR LAS SOCIEDADES DE INFORMACIÓN CREDITICIA, AUTORIZO EXPRESAMENTE A BANAMEX Y A TARJETAS BANAMEX, S. A. DE C. V., SOCIEDAD EN FORMA DE INTERVENCIÓN (EN ADELANTE "TARJETAS BANAMEX"), PARA QUE CUALQUIERA DE ELLOS LLEVE A CABO LAS INVESTIGACIONES QUE CONSIDEREN NECESARIAS SOBRE MI COMPORTAMIENTO E HISTORIAL CREDITICIO, ASÍ COMO CUALQUIER OTRA INFORMACIÓN DE NATURALEZA ANÁLOGA, CON CUALQUIER SOCIEDAD DE INFORMACIÓN CREDITICIA AUTORIZADA, ASIMISMO, EN ESTE ACTO HAGO CONSTAR DE MANERA FENACIENTE QUE TENGO PLENO CONOCIMIENTO DE: (I) LA NATURALEZA Y EL ALCANCE DE LA INFORMACIÓN QUE LA SOCIEDAD DE INFORMACIÓN CREDITICIA DE QUE SE TRATE PROPORCIONARÁ A BANAMEX O A TARJETAS BANAMEX; (II) EL USO QUE BANAMEX O TARJETAS BANAMEX HARÁ DE LA MISMA; Y (III) QUE BANAMEX Y TARJETAS BANAMEX PODRÁN HACER CONSULTAS PERIÓDICAS DE MI HISTORIAL CREDITICIO CUANTAS VECES LO CONSIDERE NECESARIO DURANTE TODO EL TIEMPO QUE SE ENCUENTRE VIGENTE NUESTRA RELACIÓN JURÍDICA. LA PRESENTE AUTORIZACIÓN ESTARÁ VIGENTE DURANTE EL TIEMPO EN QUE PERDURE LA RELACIÓN JURÍDICA ENTRE EL SUSCRITO Y BANAMEX O TARJETAS BANAMEX, PERO NUNCA SERÁ MENOR A TRES AÑOS CONTADOS A PARTIR DE LA FECHA EN QUE SE EXPIDE.

FIRMA DEL CLIENTE

AUTORIZACIÓN PARA USO DE LA INFORMACIÓN

AUTORIZO A BANAMEX A UTILIZAR PARA CUALQUIER FIN, INCLUYENDO LA COMERCIALIZACIÓN DE OTROS PRODUCTOS O SERVICIOS, LA INFORMACIÓN CONTENIDA EN ESTA SOLICITUD O EN OTROS DOCUMENTOS QUE DERIVEN DE LA TRAMITACIÓN DE LA MISMA O DE CUALQUIER OTRA QUE MANTENGA CON BANAMEX, ASÍ COMO PROPORCIONAR DICHA INFORMACIÓN Y DOCUMENTACIÓN, PARA TALES EFECTOS, A LOS ENTES DEL GRUPO FINANCIERO BANAMEX, SUS AFILIADAS CONTROLADORAS, SUBSIDIARIAS, ASOCIADAS, COMISIONISTAS O A CUALQUIER OTRA ENTIDAD CONTROLADA DIRECTA O INDIRECTAMENTE POR CITIGROUP, A EFECTO DE, ENTRE OTROS, INTERVENIR EN SOLO EXPEDIENTE DE IDENTIFICACIÓN.

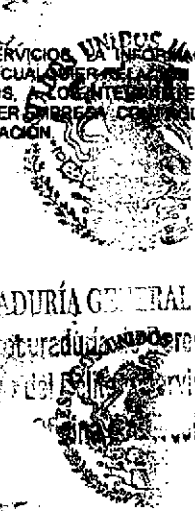

PROCURADURÍA GENERAL
SUBPROCURADURÍA
INVESTIGACIÓN DE
ORGANIZACIÓN
UNIDAD ESPECIALIZADA
DE DELITOS EN MATERIA

IMPLEMENTACIONE
BE & NOMINA

SOLICITUD ÚNICA BANAMI

8/SOL UNI BNX O PROD. 148/53

Art. 10
Fracción II
Motivación: 2

62000029

SOLICITUD ÚNICA BANAMEX

AUTORIZACIÓN PARA CONSULTAS EN SOCIEDADES DE INFORMACIÓN CREDITICIA

DE CONFORMIDAD CON LO DISPUESTO EN EL ARTICULO 28 DE LA LEY PARA REGULAR LAS SOCIEDADES DE INFORMACIÓN CREDITICIA, AUTORIZO EXPRESAMENTE A BANAMEX Y A TARJETAS BANAMEX, S.A. DE C.V., SOFOM E.R. EN ADELANTE (TARJETAS BANAMEX), PARA QUE CUALQUIERA DE ELLOS LLEVE A CABO LAS INVESTIGACIONES QUE CONSIDEREN NECESARIAS SOBRE MI COMPORTAMIENTO E HISTORIAL CREDITICIO, ASÍ COMO CUALQUIER OTRA INFORMACIÓN DE NATURALEZA ANÁLOGA, CON CUALQUIER SOCIEDAD DE INFORMACIÓN CREDITICIA AUTORIZADA. ASIMISMO, EN ESTE ACTO HAGO CONSTAR DE MANERA FEHACIENTE QUE TENGO PLENO CONOCIMIENTO DE: (I) LA NATURALEZA Y EL ALCANCE DE LA INFORMACIÓN QUE LA SOCIEDAD DE INFORMACIÓN CREDITICIA DE QUE SE TRATA PROPORCIONARÁ A BANAMEX O A TARJETAS BANAMEX; (II) EL USO QUE BANAMEX O TARJETAS BANAMEX HARÁ DE LA MISMA; Y (III) QUE BANAMEX Y TARJETAS BANAMEX PODRÁN HACER CONSULTAS PERIÓDICAS DE MI HISTORIAL CREDITICIO CUANTAS VECES LO CONSIDERE NECESARIO DURANTE TODO EL TIEMPO QUE SE ENCUENTRE VIGENTE NUESTRA RELACIÓN JURÍDICA. LA PRESENTE AUTORIZACIÓN ESTARÁ VIGENTE DURANTE EL TIEMPO EN QUE PERDURE LA RELACIÓN JURÍDICA ENTRE EL SUSCRITO Y BANAMEX O TARJETAS BANAMEX, PERO NUNCA SERÁ MENOR A TRES AÑOS CONTADOS A PARTIR DE LA FECHA EN QUE SE EXPIDE.

FIRMA DEL CLIENTE

AUTORIZACIÓN PARA USO DE LA INFORMACIÓN

AUTORIZO A BANAMEX A UTILIZAR PARA CUALQUIER FIN, INCLUYENDO LA ESPECIALIZACIÓN DE OTROS PRODUCTOS O SERVICIOS, LA INFORMACIÓN CONTENIDA EN ESTA SOLICITUD O EN OTROS DOCUMENTOS QUE SURTIEN DE LA TRAMITACIÓN DE LA MISMA O DE CUALQUIER RELACIÓN QUE MANTENGA CON BANAMEX, ASÍ COMO PROPORCIONAR DICHA INFORMACIÓN Y DOCUMENTACIÓN, PARA TALES EFECTOS A LOS INTEGRANTES DE GRUPO FINANCIERO BANAMEX, SUS AFLIADAS, CONTROLADORAS, SUBSIDIARIAS, ASOCIADAS, COMISIONISTAS O A CUALQUIER EMPRESA CONTROLADA DIRECTA O INDIRECTAMENTE POR CITIGROUP, A EFECTOS DE, ENTRE OTROS, INTEGRAR UN SOLO EXPEDIENTE DE IDENTIFICACIÓN.

NOMBRE Y FIRMA DEL CLIENTE

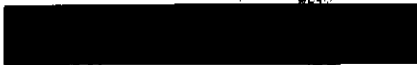

PROCURADURÍA GENERAL
Subprocuraduría
Prevenición del Delito
Oficina

PROCURADURIA GENERAL
SUBPROCURADURIA
INVESTIGACION
ORGANIZACION
UNIDAD ESPECIALIZADA
DE DELITOS EN MATERIA

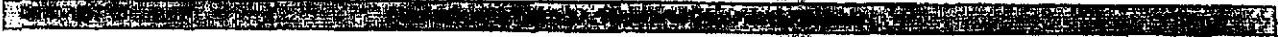

Art. 10
Fracción II
Motivación: 2

54

59

149
SOLICITUD NÓMINA

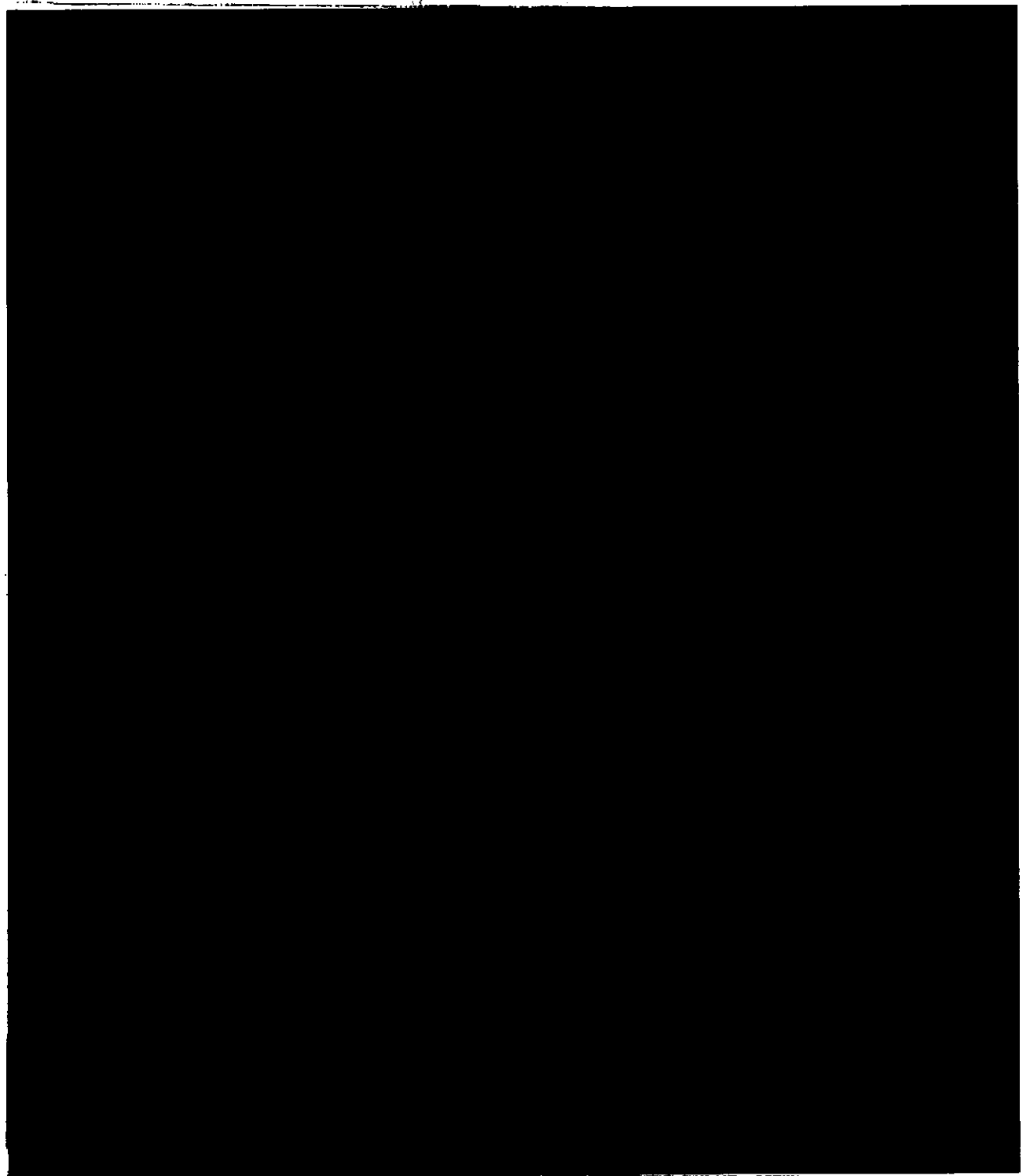

04-10-1997 12:00

Art. 10
Fracción II
Motivación: 2

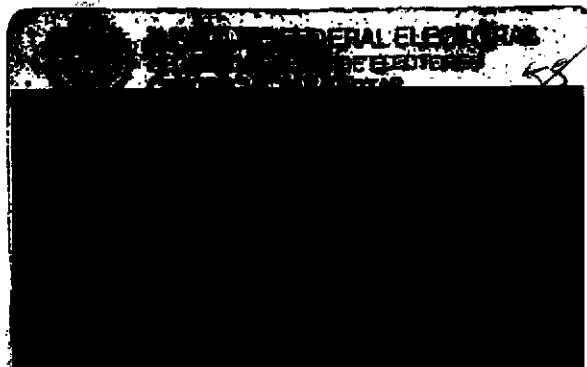
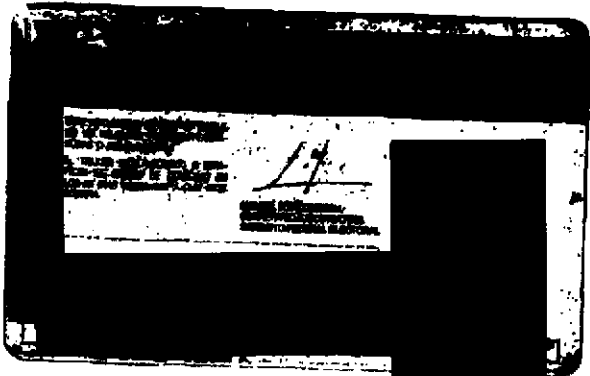

SECRETARÍA DE LA REPÚBLICA
SPECIALIZADA EN
DELINCUENCIA
IDA
EN INVESTIGACIÓN
DE SECUESTRO

Art. 10
Fracción II
Motivación: 2

0000031

SOLICITUD NÓMINA/CRÉDITO BANAMEX RC

DA TOS PERSONALES DEL CLIENTE PERSONA FÍSICA (Anexo B) *Artículo 10 Fracción II Ley de Protección de Datos Personales*

RESOLUCIÓN EN PRO

154c

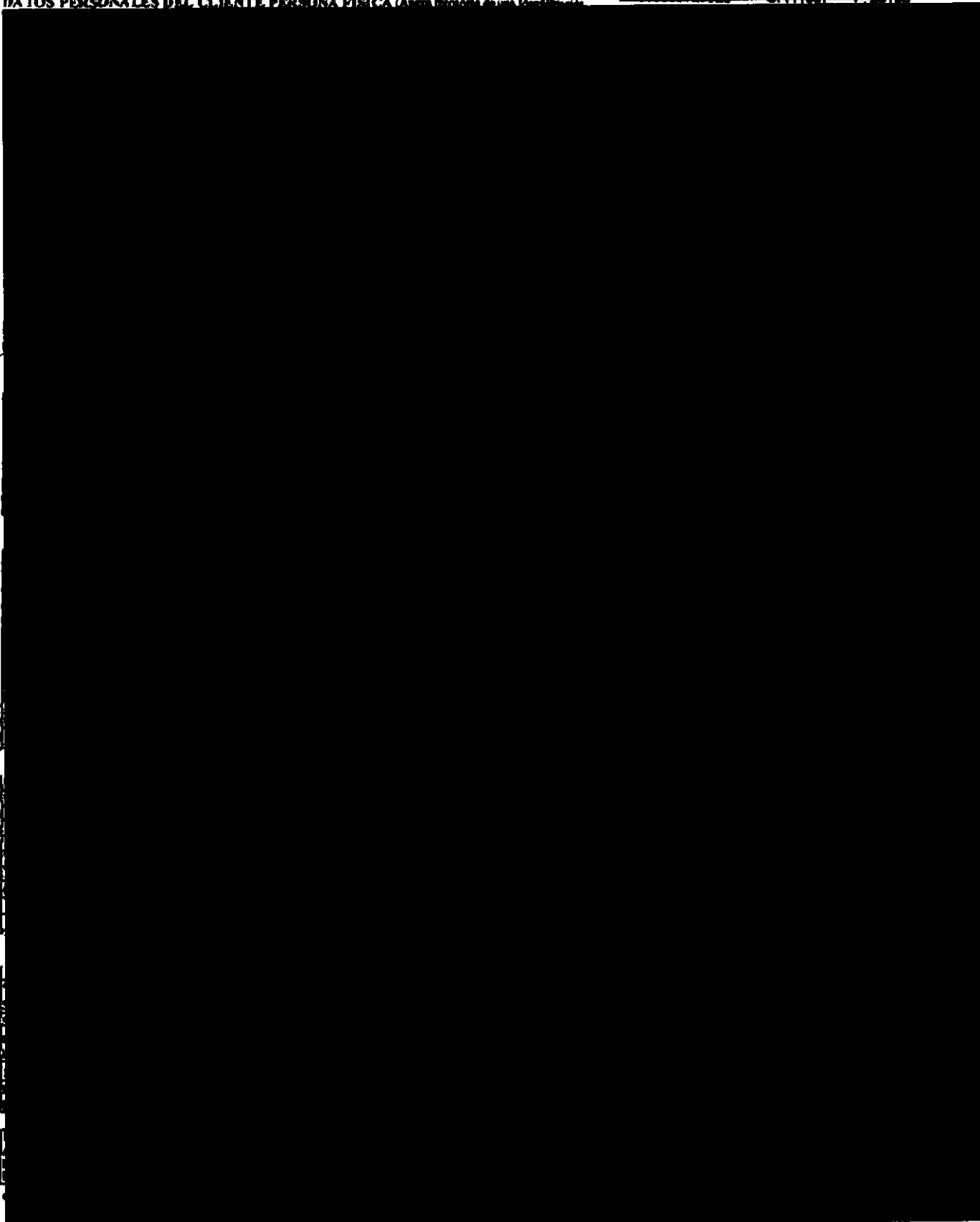

39

2

Art. 10
Fracción II
Motivación: 2

SOLICITUD NÓMINA/CRÉDITO BANAMEX N

El cliente declara que: (I) Los datos y documentos proporcionados en la entrevista que se realizó en veracruz, esterco a Banamex a que corrobore los mismos mediante la investigación que considere conveniente; (II) Los recursos utilizados en la apertura de la cuenta fueron esta procedencia lícita y (III) Autoriza a Banamex a utilizar y/o proporcionar los datos y/o documentos de identificación contenidos en esta solicitud a los integrantes de Grupo Financiero Banamex, a sus filiales o subsidiarias o a cualquier empresa controlada por Citigroup, a efecto de dar cumplimiento a lo establecido en las disposiciones de carácter general a que se refiere el artículo 115 de la Ley de Instituciones de Crédito y con objeto de proporcionarles nuevos productos y/o servicios. "El cliente declara que la totalidad de los recursos que ingresará a su cuenta son propios; es decir, producto de su trabajo, inversiones o cualquier otra actividad lícita, así mismo, se le permite que en caso de permitir a un tercero el uso de su cuenta sin haberlo declarado, o bien, ocultar, falsar información o actuar como agente de un tercero, puede dar lugar a que el cliente y/o el tercero hagan uso indebido de esta cuenta, lo que podría llegar a constituir la comisión de un delito conforme a la legislación aplicable".

El Cliente declara haber recibido y leído los siguientes contratos, convenios y anexos celebrados como: OR-10-1695 Contrato de Depósito Bancario de Dinero a la Vista en Moneda Nacional Perfil Ejecutivo, Anexo de Condiciones para el préstamo de dinero todo debidamente inscrito en la CONDUSEF en los números arriba descritos, y estoy de acuerdo con sus términos y condiciones y acepto que esta solicitud es parte integrante de los mismos.

AUTORIZACIÓN PARA CONSULTAS EN SOCIEDADES DE INFORMACIÓN CREDITICIA. De conformidad con lo dispuesto en el artículo 28 de la Ley para Regular las Sociedades de Información Crediticia, autorizo expresamente a Banamex y a Tarjetas Banamex, S.A. de C.V., Sofom E.R. (en lo sucesivo "Tarjetas Banamex"), para que cualquiera de ellos lleve a cabo las investigaciones que considere necesarias sobre mi comportamiento e historial crediticio, así como cualquier otra información de naturaleza análoga, con cualquier sociedad de información crediticia autorizada. Asimismo, en este acto hago constar de manera fehaciente que tengo pleno conocimiento de: (i) la naturaleza y el alcance de la información que la sociedad de información crediticia de que se trata proporcionará a Banamex o a Tarjetas Banamex; (ii) el uso que Banamex o Tarjetas Banamex hará de la misma; y (iii) que Banamex y Tarjetas Banamex podrá hacer consultas periódicas de mi historial crediticio cuantas veces lo considere necesario durante todo el tiempo que se mantenga vigente nuestra relación jurídica. La presente autorización estará vigente durante el tiempo en que perdure la relación jurídica entre el mismo y Banamex o Tarjetas Banamex, por lo que será renovada a los años contados a partir de la fecha en que se expide.

AUTORIZACIÓN PARA USO DE LA INFORMACIÓN. Autorizo a Tarjetas Banamex, S.A. de C.V., Sofom, E.R. y a Banco Nacional de México, S.A., a utilizar para cualquier fin, incluyendo la comercialización de otros productos o servicios, la información contenida en esta solicitud o en otros documentos que se deriven de la tramitación de la misma o de cualquier relación que mantenga con Tarjetas Banamex, S.A. de C.V., Sofom, E.R. o con Banco Nacional de México, S.A., así como a proporcionar dicha información y documentación, para tales efectos, a los integrantes de Grupo Financiero Banamex, sus filiales, subsidiarias, asociadas, comisionistas o a cualquier empresa controlada directa o indirectamente por Citigroup.

CONFORMIDAD SOLICITUD - CONTRATO CRÉDITO BANAMEX NÓMINA. Declaro que (i) los datos asentados en la presente solicitud son parte integrante del Contrato, son correctos y se obtuvieron mediante entrevista personal con el solicitante en la fecha de la misma, autorizando al Banco para que lo compruebe a su entera satisfacción (ii) conozco el contenido, alcance, términos y condiciones del Contrato relacionado y así como, que el mismo es el correspondiente a la Cuenta, manifestando en este acto mi voluntad en la celebración del mismo y (iii) los recursos del crédito solicitado en esta solicitud autorizada, los destinare a fines lícitos.

Art. 10
Fracción II
Motivación: 2

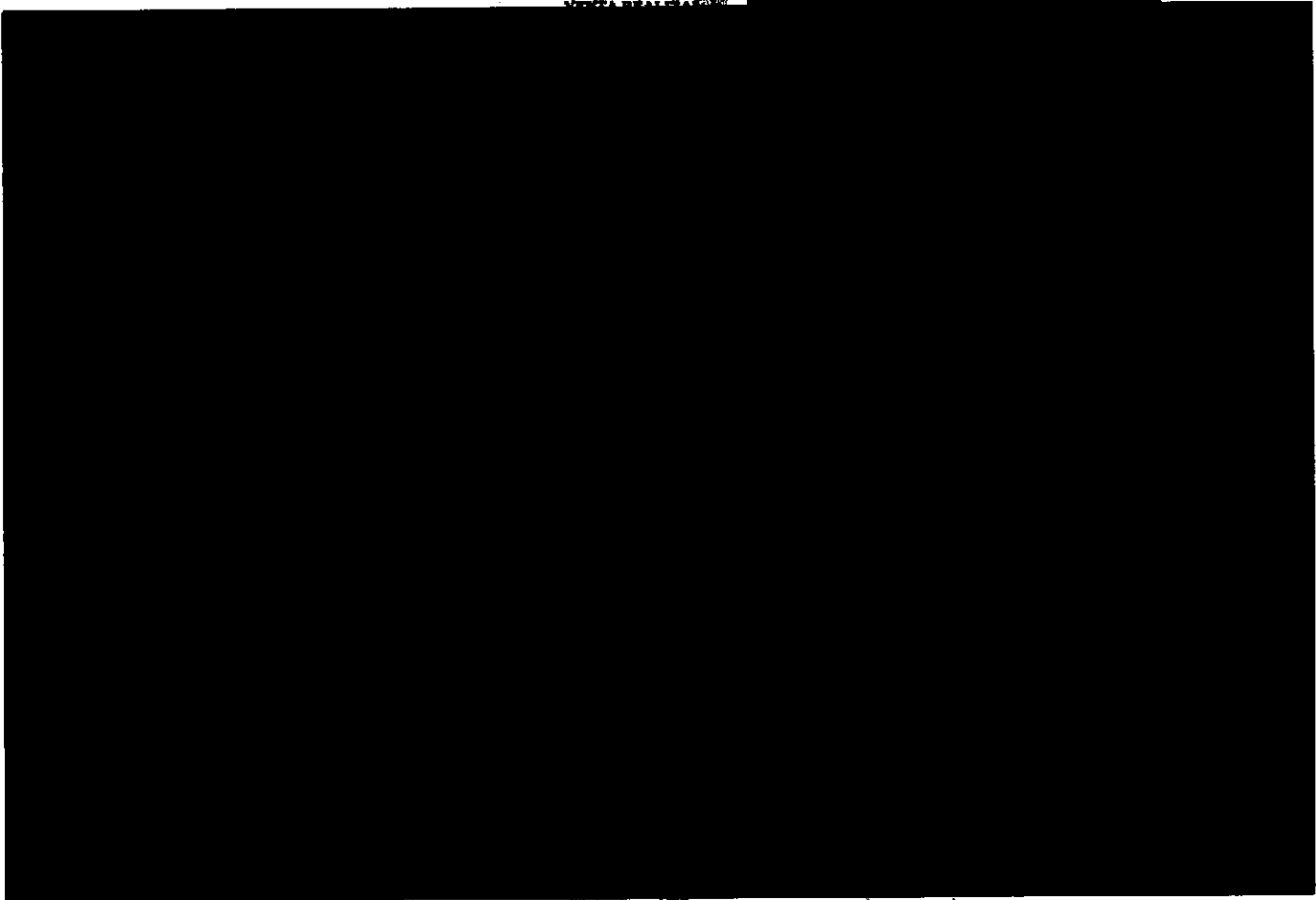

GENERAL DE LA REPUBLICA
de Derechos Humanos
y Seguridad Ciudadana

IL DE LA REPUBLICA
SPECIALIZADA EN
DELINCUENCIA
ADA
EN INVESTIGACION
DE SEQUESTRO

Art. 10
Fracción II
Motivación: 2

~~60000033~~

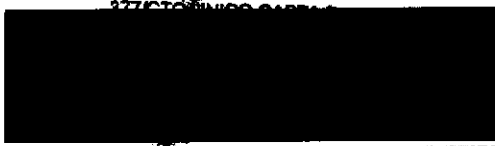

UNICO DE CAPTACION PARA PERSONAS FISICAS

15358

Suscrito de conformidad con las disposiciones convenidas por la persona que aparece en la Solicitud Única Banamex Automatizada o Preimpresa, a quien se denominará como el "Cliente", y Banco Nacional de México S.A., integrante del Grupo Financiero Banamex, a quien se denominará como "Banamex"

TITULO PRIMERO DEL CONTRATO UNICO

CLAUSULA 1. Este Contrato Único de Captación para Personas Físicas (el "Contrato Único"), regirá todas las relaciones que se originen entre el Cliente y Banamex derivadas de los productos bancarios que el Cliente indique en la Solicitud Única Banamex Automatizada o Preimpresa (la "Solicitud").

CLAUSULA 2. La Solicitud forma parte integrante de este Contrato Único por lo que todas las referencias que se hagan respecto del Contrato Único se entenderán que incluyen e incorporan a la Solicitud.

CLAUSULA 3. En cualquier momento Banamex podrá requerir al Cliente todos los documentos que exijan las leyes y las disposiciones de carácter general o especial que emitan las autoridades correspondientes, o los que Banamex estime necesarios, para cerciorarse de la identidad y de los atributos de la personalidad del Cliente, y en caso de que estos no se presenten Banamex podrá dar por terminada la relación con el Cliente sin previo aviso.

CLAUSULA 4. Cualquier aclaración que solicite el Cliente a Banamex derivada de este Contrato Único, se llevará bajo los procedimientos, condiciones que Banamex dé a conocer al Cliente. Banamex podrá requerir al Cliente todos los documentos que considere necesarios para iniciar el procedimiento correspondiente, a efecto de proporcionar la procedencia de la aclaración.

CLAUSULA 5. El Cliente autoriza a Banamex para dar a conocer, compartir con sus sucursales, subsidiarias, oficinas de representación, agentes, comisionistas y terceros personas con las que esté relacionado, cualquier lugar donde estén situados cada uno de éstos, toda la información referente al Cliente, incluso en conexión con el suministro de productos o prestación de servicios, así como para fines promocionales y estadísticos, el procesamiento de datos y de análisis de riesgo.

CLAUSULA 6. El Cliente no podrá ceder los derechos que a su favor se derivan de este Contrato Único a persona alguna.

CLAUSULA 7. La duración de las operaciones contempladas en este Contrato Único será por tiempo indefinido; sin embargo, cualquier una de las partes puede dar por terminada cualquier relación, mediante aviso escrito por escrito con 10 días hábiles de anticipación. Los depósitos de dinero a plazo fijo o préstamos documentados en moneda de curso legal con rendimiento liquidable al vencimiento, estos no podrán ser cancelados de que transcurra el plazo respectivo.

CLAUSULA 8. Dado por terminado este Contrato Único, en todo y en parte, salvo que Banamex disponga otra cosa por escrito, subsistirán todas las obligaciones derivadas del mismo que no hayan sido cumplidas por el Cliente.

CLAUSULA 9. Para dirimir cualquier controversia derivada de este Contrato Único el Cliente y Banamex se someten a la legislación Mexicana y a la jurisdicción de los tribunales competentes en el Distrito Federal, renunciando el Cliente a su domicilio y a cualquier otro domicilio que en un futuro pudiere corresponderle.

CLAUSULA 10. Banamex no será responsable de los daños y perjuicios que el Cliente sufra por culpa o fuerza mayor.

CLAUSULA 11. Para todos los efectos de recibo de correspondencia el Cliente se compromete como su domicilio el indicado en la Solicitud Única mientras el Cliente no notifique a Banamex por escrito, el cambio del mismo.

Posterior a la firma de este Contrato Único, el Cliente podrá solicitar a Banamex que active la posibilidad de poder revisar, su estado de cuenta, a través de los equipos, sistemas automatizados, redes de telecomunicaciones y vías electrónicas, ópticas o de cualquier otra tecnología que Banamex ponga a su disposición para ese efecto.

TITULO SEGUNDO ESPECIALIZADO EN EL DEPOSITO DE DINERO

Capitulo I DE LA REPUBLICA DE MEXICO DE LOS DEPOSITOS DE DINERO EN GENERAL

CLAUSULA 12. Cuando el depósito de dinero el Cliente en Banamex, una suma determinada (los "Depósitos") transmitirá la propiedad de la misma, obligándose Banamex a restituirla en la misma cuantía y en los términos y condiciones que en este Contrato Único se establecieron. Cuando para la constitución de un depósito de dinero a la vista el Cliente presente documentos mercantiles, Banamex los recibirá a discreción y siempre salvo buen cobro.

CLAUSULA 13. El Cliente podrá en cualquier tiempo, previa anotación y firma en los registros que Banamex lleve para tal efecto y que formarán parte integrante de este Contrato Único, designar o sustituir beneficiarios de los Depósitos, así como modificar, en su caso, la proporción correspondiente a cada uno de ellos. En caso de fallecimiento del Cliente, Banamex entregará el importe correspondiente a dichos beneficiarios, sin exceder el mayor de los límites siguientes:

- a) El equivalente a veinte veces el salario mínimo general diario vigente en el Distrito Federal elevado al año, por cada Cuenta de Depósito, o
b) El equivalente al setenta y cinco por ciento del importe de cada Cuenta de Depósito.

El excedente será entregado por Banamex en los términos de las leyes aplicables

El Cliente declara que está actuando a nombre y por cuenta propia, es decir, que los beneficios derivados de esta cuenta o contrato y de cada operación relacionada con el mismo no se realizan ni realizarán a nombre y por cuenta de un tercero, es decir, que no existe o existirá Beneficiario alguno distinto al mismo Cliente que reciba los beneficios de esta cuenta o contrato; salvo los establecidos por el propio cliente de conformidad con el artículo 56 de la Ley de Instituciones de Crédito en caso de fallecimiento del mismo.

CLAUSULA 14. El Cliente podrá autorizar a terceros personas físicas para realizar retiros y consultas de los Depósitos; para ello será necesario que, seguido a la instrucción por escrito del Cliente en ese sentido, la persona autorizada registre su firma en las tarjetas que Banamex lleve para ese efecto, y que formarán parte integrante de este Contrato Único. Banamex tendrá la facultad de negarse a permitir dicho registro cuando el Cliente no entregue todos los documentos que exijan las leyes y regulaciones, o los que Banamex estime necesarios, para cerciorarse de la identidad y de los atributos de la personalidad del tercero autorizado.

La facultad de los terceros a que alude esta cláusula se extinguirá con el fallecimiento del Cliente.

CLAUSULA 15. Los depósitos de dinero regulados en este Contrato Único se encuentran garantizados por el Instituto para la Protección del Ahorro Bancario (IPAB) para el año 2005 permanecerá en vigor el límite de protección de 400 mil UDI's, por persona y por institución.

CLAUSULA 16. El Cliente autoriza a Banamex cobrar, con cargo a los Depósitos, la suma total o parcial de cualquier obligación en dinero que el Cliente haya contratado con Banamex. En estos casos, las sumas que se carguen serán aplicadas, en el orden siguiente, al pago de: I) impuestos, II) gastos y comisiones, III) intereses moratorios, IV) intereses ordinarios vencidos, V) saldo insoluto vencido del crédito, VI) intereses ordinarios vigentes y, por último, VII) saldo insoluto vigente del crédito.

Si conforme a lo previsto en esta cláusula, por cualquier causa Banamex no realiza el cobro de cualquier obligación a cargo del Cliente, ello no eximirá al Cliente de cumplir con dichas obligaciones en los términos y condiciones originales de las mismas.

CLAUSULA 17. De conformidad con el artículo 61 de la Ley de Instituciones de Crédito aplicable, los intereses que en el presente Contrato así lo contemplan y que no tengan fecha de vencimiento, que en el transcurso de cinco años no hayan tenido movimiento por depósitos o retiros y con un saldo que no exceda el equivalente de una vez el salario mínimo general diario vigente en el Distrito Federal elevado al año, podrán ser abonados en una cuenta global que llevará Banamex para esos efectos. Cuando el Cliente se presente para actualizar su estado de cuenta o realice un depósito o retiro, Banamex retirará de la cuenta global los intereses devengados, a efecto de abonarlos a la cuenta respectiva, actualizando el saldo a la fecha. Los derechos derivados por los depósitos e inversiones y sus intereses a que se refiere esta cláusula, sin movimiento en el transcurso de cinco años contados a partir de que estos últimos se depositen en la cuenta global, cuyo importe conjunto por operación no sea superior al equivalente a trescientos días de salario mínimo general vigente en el Distrito Federal, prescribirán en favor del patrimonio de la beneficencia pública, para lo cual Banamex realizará las operaciones necesarias para dar cumplimiento a lo que este establecido y el Cliente no podrá ejercitar acción alguna en contra de Banamex por dicho motivo.

Capitulo II Del depósito de dinero a la vista en general

CLAUSULA 18. El depósito de dinero será a la vista cuando la restitución de los depósitos no tenga que exigirse a Banamex en una fecha determinada.

CLAUSULA 19. Banamex asignará al Cliente un número único de cuenta (la "Cuenta de Depósito"), en la que se reflejará el saldo de los mismos. El monto total del saldo a favor en la Cuenta de Depósito se compondrá de los Depósitos e intereses que en su caso devenguen los mismos, menos los retiros efectuados y las comisiones, gastos y demás créditos cargados.

Fracción II Motivación: 2

034

CLÁUSULA 20. La asignación de la Cuenta de Depósito estará sujeta al hecho de que Banamex reciba el monto mínimo de Depósitos establecido para cada producto. Asimismo Banamex tiene la facultad de determinar y modificar unilateralmente, en cada producto, el monto mínimo y máximo del saldo en la Cuenta de Depósito. En caso de que el Cliente no cumpla con los montos mínimos y máximos del saldo en la Cuenta de Depósito de cada producto, Banamex, según corresponda, devolverá al Cliente los excedentes o le exigirá la entrega de los faltantes.

CLÁUSULA 21. Según se señale en este Contrato Único, el saldo a favor en la Cuenta de Depósito podrá no devengar rendimientos. Los rendimientos se expresarán en tasas anuales y se calcularán dividiendo éstas entre 360 (trescientos sesenta), y multiplicando el resultado al obtenido por el número de días efectivamente transcurridos durante el periodo en el cual se devenguen los rendimientos a la tasa correspondiente. Las tasas se aplicarán sobre el promedio de saldos diarios del periodo en el cual hayan estado vigentes. Banamex publicará diariamente las tasas vigentes para cada producto. Los rendimientos serán brutos y se pagarán mediante abono a la Cuenta de Depósito; no podrán pagarse anticipadamente. Banamex se reserva el derecho de revisar y ajustar diariamente las tasas de interés y el promedio de saldos diarios vigentes a los que se aplicarán éstas. El tratamiento fiscal de los rendimientos estará sujeto a las disposiciones que establezcan las leyes aplicables de la materia.

CLÁUSULA 22. Cada Cuenta de Depósito tendrá una fecha de corte mensual que será comunicada al Cliente al momento de su asignación. Banamex podrá cambiar la fecha de corte mensual informándolo al Cliente.

CLÁUSULA 23. Durante la vigencia del depósito de dinero a la vista, el Cliente o cualquier tercero podrán hacer remesas de sumas determinadas de dinero para ser abonadas a la Cuenta de Depósito, siempre en la misma moneda que los Depósitos originales, y cumpliendo con las medidas de seguridad que les sean exigidas. Estas remesas deberán realizarse en efectivo, con cheques o a través de las redes de telecomunicaciones y vías electrónicas, ópticas o de cualquier otra tecnología que Banamex ponga a disposición para ese efecto.

CLÁUSULA 24. Banamex tiene la facultad de determinar y modificar unilateralmente, el monto de dinero mínimo y máximo de las remesas que recibidas en cada operación.

CLÁUSULA 25. El Cliente reconoce que todas las operaciones que realice a través de las Cuentas se venían de su operación ordinaria y que son producto de actividades lícitas, siendo de su absoluta responsabilidad la procedencia de los recursos que se obtienen de depósitos, comprometiéndose a liberar a Banamex de cualquier responsabilidad que sobre estas operaciones pudiera derivarse.

En caso de que los depósitos recibidos para abono en las Cuentas de Cliente a juicio de cualquier autoridad sean considerados como derivados de una operación ilícita, y dicha autoridad requiera a Banamex la reversión de abono, el Cliente autoriza a Banamex a cargar de inmediato su importe y el de las penalizaciones y gastos de defensa que tengan lugar en cualquiera de sus Cuentas, haciéndose directamente responsable de las consecuencias legales que en su caso procedan liberando a Banamex de toda responsabilidad civil, mercantil, penal, fiscal o cualquier otra acción que respecto de estas operaciones pudiera derivarse.

Asimismo, ambas partes convienen en sujetarse en todo momento a las disposiciones, reglamentos y leyes en materia de operaciones inusuales, premeditadas y reñidas a las que se refiere el artículo 115 de la Ley de Instituciones de Crédito, así mismo el Cliente se obliga a proporcionar a Banamex toda la información que Banamex le solicite en cumplimiento de las disposiciones, reglamentos y Leyes en materia de lavado de dinero que le sean aplicables a Banamex.

Banamex tendrá la facultad de negarse a recibir las remesas cuando a su juicio, y en cumplimiento de las normas jurídicas y de sus políticas internas aplicables, lo considere necesario para prevenir el enriquecimiento y la realización de operaciones con recursos de procedencia ilícita.

CLÁUSULA 26. Toda entrega de Depósitos o remesas será documentada a través del uno de los siguientes medios: i) la impresión del sello e inicial del cajero en los duplicados de los formatos que Banamex expida para ese efecto; y ii) la emisión de un número de referencia para cada operación.

CLÁUSULA 27. Tratándose de entrega de Depósitos o remesas con cheques, todos los cheques serán recibidos por Banamex "salvo buen cobro". Banamex no está obligado a recibir para abono a la Cuenta de Depósito otros documentos distintos a los cheques.

CLÁUSULA 28. Las remesas de dinero en efectivo realizadas directamente en las sucursales de Banamex y las remesas realizadas mediante transferencia electrónica, serán abonadas a la Cuenta de Depósito en la misma fecha en que se efectúan, siempre y cuando, sean recibidas por Banamex en días hábiles bancarios dentro del horario normal de atención al público.

Las remesas de dinero en efectivo realizadas a través de los equipos y sistemas automatizados que Banamex ponga a disposición para ese efecto, serán abonadas a la Cuenta de Depósito en la fecha que Banamex retire físicamente el efectivo de dichos equipos y sistemas automatizados. Las remesas de dinero realizadas con cheques en los que Banamex sea institución libradora, serán abonados a la Cuenta de Depósito hasta que el monto de éstos haya sido cargado completamente a la cuenta de los libradores.

Las remesas de dinero realizadas con cheques en los que la institución libradora sea una institución distinta a Banamex, serán abonados a la Cuenta de Depósito hasta que éstos hayan sido completamente pagados por esa institución libradora.

CLÁUSULA 29. Cuando por cualquier causa Banamex no pueda cobrar los cheques en los que sea institución libradora, devolverá dichos cheques a sus tenedores, quienes podrán volverlos a presentar para su abono a la Cuenta de Depósito.

Cuando por cualquier causa Banamex no pueda cobrar a otra institución libradora el monto de los cheques presentados, éstos serán devueltos a sus tenedores. En cualquier caso, Banamex se reserva el derecho de no aceptar nuevamente la presentación de estos cheques para su abono en la Cuenta de Depósito.

CLÁUSULA 30. Banamex retendrá cualquier cheque presentado para cobro o abono a la Cuenta de Depósito que, a su juicio, no cumpla con los requerimientos mínimos de seguridad que establezcan las leyes, las autoridades financieras y sus políticas internas.

CLÁUSULA 31. El Cliente y las personas autorizadas por éste podrán hacer retiros del saldo a favor en la Cuenta de Depósito, en el entendido de que dichos retiros serán siempre a la vista.

CLÁUSULA 32. El Cliente podrá instruir a Banamex para que pague a sus proveedores, con cargo a la Cuenta de Depósito, el importe de bienes y servicios. Para ello, el Cliente deberá otorgar a Banamex la instrucción por escrito o a través de las redes de telecomunicaciones y vías electrónicas, ópticas o de cualquier otra tecnología que Banamex ponga a disposición para ese efecto. Además, el Cliente deberá autorizar directamente al proveedor de que se trate; esa autorización se documentará por los medios que ambos acuerden y deberá ser acreditada a Banamex por el proveedor.

CLÁUSULA 33. Todos los retiros del saldo a favor en la Cuenta de Depósito serán documentados a elección de Banamex, a través de alguno de los siguientes medios: i) la suscripción autógrafa o electrónica que realice el Cliente o las personas autorizadas por éste, de recibos, pagarés (pouchers) o cualquiera otra constancia física o electrónica, firmada y respaldada de comprobantes físicos o electrónicos que realice Banamex, sus comisionistas, los Negocios Afiliados u otras instituciones de crédito, o ii) las anotaciones y registros contables que se generen en los sistemas de Banamex, de sus comisionistas, de los Negocios Afiliados o de otras instituciones de crédito.

CLÁUSULA 34. El Cliente se obliga a que la suma de todos los retiros que se realicen, en ningún momento excederá el saldo total disponible en la Cuenta de Depósito. Es responsabilidad del Cliente evitar cualquier sobregiro y llevar en forma personal control sobre el saldo de la Cuenta de Depósito.

CLÁUSULA 35. Para evitar posibles sobregiros de la Cuenta de Depósito, y con el objeto de que no se dejen de pagar documentos suscritos por el Cliente o las personas autorizadas por éste, o se paguen en descubierto, Banamex y el Cliente celebran contrato de apertura de crédito en cuenta corriente, el primero como acreditante, el segundo como acreditado, hasta por el monto y plazo de disposición que Banamex fije, en el cual no quedarán comprendidos los intereses, comisiones y gastos que deba cubrir el acreditado. Es voluntad del Cliente disponer del crédito en el momento en que se presente cualquier sobregiro, e instruye a Banamex para que abone a la Cuenta de Depósito la cantidad suficiente para evitarlo. Sin embargo, Banamex está facultado en todo momento para restringir las disposiciones y el importe del crédito.

Cada disposición del crédito deberá pagarse en su totalidad al día siguiente de que se realice, lo anterior, mediante su cargo a cualquier Cuenta de Depósito, y en caso de que no sea posible realizar dicho cargo, el Cliente deberá pagar a las sucursales de Banamex.

Cuando la disposición del crédito no sea cubierta por el Cliente en tiempo, Banamex pagará a Banamex, además del principal, intereses moratorios sobre el saldo no cubierto, desde la fecha de su vencimiento y hasta el día en que queda totalmente pagado, a razón de la tasa que se fija en el momento en que se emite cada una de las disposiciones del crédito. Banamex se reserva el derecho de denunciar el presente crédito en cualquier momento, mediante aviso dado al Cliente por escrito, sustituyendo, en este caso, las obligaciones derivadas del mismo que no hayan sido pagadas por el Cliente.

CLÁUSULA 36. El Cliente autoriza en este acto que cuando tenga a su nombre más de una Cuenta de Depósito, Banamex a su sola discreción, podrá hacer depósitos del saldo de una Cuenta de Depósito a otra, lo anterior, con la finalidad de evitar o cubrir cualquier sobregiro.

CLÁUSULA 37. Derivado del depósito de dinero a la vista, el Cliente se obliga con Banamex a pagar, por cada uno de los productos que el Cliente indique en la Solicitud, las cantidades que se causen por las comisiones, costas que durante la vigencia de este Contrato Banamex pague a favor del Cliente a través de los equipos y sistemas de Banamex, de telecomunicaciones y vías electrónicas, ópticas o de cualquier otra tecnología que Banamex ponga a su disposición para ese efecto, así como en las formas y lugares que para tal efecto ha venido utilizando.

CLÁUSULA 38. Banamex cuando así lo considere necesario, podrá declarar un estado de cuenta, dentro de los siguientes quince días hábiles de la fecha de corte que corresponda. En el estado de cuenta se detallarán los movimientos efectuados en la Cuenta de Depósito durante el periodo que abarca el corte, y en su caso, las comisiones y gastos cargados al Cliente en el día de corte y el rendimiento respectivo en cantidad y porcentaje. Banamex emitirá y cinco días hábiles siguientes a la fecha de corte, el Cliente podrá solicitar el estado de cuenta, transcurrido ese plazo sin haberse hecho objeción a la cuenta, los asientos que figuren en la contabilidad de Banamex serán prueba a favor de esta última.

Sin perjuicio de lo anterior, el Cliente podrá, cumpliendo los procedimientos y condiciones que establezca Banamex, solicitar el estado de la Cuenta de Depósito en las sucursales de Banamex o a través de los medios que para tal efecto Banamex determine.

CLAUSULA 37. CANCELADA LA CUENTA DE DEPÓSITO, EL CLIENTE DEBERÁ RETIRAR EL SALDO A SU FAVOR, DENTRO DE LOS DIEZ DÍAS NATURALES SIGUIENTES A LA FECHA DE TERMINACIÓN; DE LO CONTRARIO, BANAMEX PODRÁ CONTABILIZARLOS A DISPOSICIÓN DEL CLIENTE EN LA FORMA QUE DETERMINE.

CLAUSULA 40. BANAMEX PODRÁ MODIFICAR UNILATERALMENTE TODOS LOS TÉRMINOS Y CONDICIONES DE ESTE CONTRATO ÚNICO QUE REGULAN EL DEPÓSITO DE DINERO A LA VISTA, MEDIANTE AVISO DADO POR ESCRITO CON DIEZ DÍAS HÁBILES DE ANTECIPO, A TRAVÉS DE PUBLICACIONES EN PERIÓDICOS DE AMPLIA CIRCULACIÓN O SU COLOCACIÓN EN LUGARES ABIERTOS AL PÚBLICO EN LAS SUCURSALES DE BANAMEX.

CLAUSULA 41. CUANDO SE TRATE DE DEPÓSITOS DE DINERO A LA VISTA, CONOCIDOS COMERCIALMENTE POR BANAMEX COMO INVERSIÓN INTEGRAL BANAMEX O INVERSIÓN PERFILES BANAMEX, LAS REMESAS Y RETIROS A LA CUENTA DE DEPÓSITO SÓLO SE PODRÁN REALIZAR A TRAVÉS DE TRANSFERENCIAS ELECTRÓNICAS ENTRE ÉSTA Y OTRA CUENTA DE DEPÓSITO. LA CUENTA DE DEPÓSITO SIEMPRE DEBERÁ ESTAR DENOMINADA EN LA MISMA MONEDA DE LAS CUENTAS EMISORAS O RECEPTORAS.

CLAUSULA 42. LAS TRANSFERENCIAS ELECTRÓNICAS A QUE SE REFIERE EL PRESENTE CONTRATO SE REALIZARÁN ÚNICAMENTE EN DÍAS HÁBILES BANCARIOS, DE LAS 9:00 A LAS 15:00 HORAS, Y A TRAVÉS DE LOS EQUIPOS Y SISTEMAS AUTOMATIZADOS, REDES DE TELECOMUNICACIONES Y VÍAS ELECTRÓNICAS, ÓPTICAS O DE CUALQUIER OTRA TECNOLOGÍA QUE BANAMEX PONGA A DISPOSICIÓN PARA ESE EFECTO, OBSERVANDO SIEMPRE LOS PROCEDIMIENTOS QUE EL CLIENTE Y BANAMEX CONVENGAN CONFORME A LO DISPUESTO EN LA SECCIÓN V DEL CAPÍTULO II. EN CASO DE QUE EL CLIENTE REALICE OPERACIONES FUERA DE LOS DÍAS U HORARIO SEÑALADO, ÉSTAS SE APLICARÁN EL DÍA HÁBIL SIGUIENTE.

CLAUSULA 43. DERIVADO DE SU FORMA ESPECIAL DE RETIRO, EL CLIENTE NO PODRÁ DESIGNAR BENEFICIARIOS DISTINTOS PARA INVERSIÓN INTEGRAL BANAMEX O INVERSIÓN PERFILES BANAMEX. EN CASO DE FALLECIMIENTO DEL CLIENTE, BANAMEX PODRÁ TRANSFERIR EL SALDO A FAVOR EN LA CUENTA DE DEPÓSITO.

Sección I
Depósito de dinero a la vista en moneda nacional

CLAUSULA 44. TRATÁNDOSE DE DEPÓSITOS A LA VISTA EN MONEDA NACIONAL PARA QUE EL CLIENTE PUEDA EFECTUAR RETIROS DEL SALDO A SU FAVOR EN LA CUENTA DE DEPÓSITO, BANAMEX OFERTARÁ LAS CARACTERÍSTICAS DE CADA UNO DE LOS PRODUCTOS QUE EXPEDIRÁ A SU RUBRO DE ESQUELETOS DE CHEQUES (LA "CHEQUERA") Y/O UNA TARJETA PLÁSTICA (LA "TARJETA DE DÉBITO"). ASÍ MISMO, EL CLIENTE PODRÁ CONTRATAR CON BANAMEX EL SERVICIO DE RETIROS DE TELECOMUNICACIONES Y VÍAS ELECTRÓNICAS, ÓPTICAS O DE CUALQUIER OTRA TECNOLOGÍA QUE PONGA A DISPOSICIÓN PARA EFECTUAR RETIROS Y CONSULTAR SALDOS.

Banamex, al amparo del contrato de depósito de dinero a la vista en moneda nacional contenido en la presente sección, podrá ofrecer al Cliente en el momento que así lo determine, o que esté último así lo solicite, una variedad de productos denominados de Afinidad, consistentes en, la entrega de tarjeta de débito para disposición de los saldos a favor con alguna imagen distinta a la tradicional que Banamex ha venido utilizando, pudiendo hacer alusión a marcas y/o imágenes de distintas entidades o sociedades que para tal efecto hayan celebrado un contrato de Afinidad con Banamex.

CLAUSULA 45. TRATÁNDOSE DE DEPÓSITOS A LA VISTA EN MONEDA NACIONAL QUE EN ESTE CONTRATO ÚNICO, EL CLIENTE Y LAS PERSONAS AUTORIZADAS CUMPLAN CON LOS PROCEDIMIENTOS Y LAS MEDIDAS QUE SEAN EXIGIDAS, PODRÁN EFECTUAR RETIROS DEL SALDO A FAVOR EN LA CUENTA DE DEPÓSITO DE LAS SIGUIENTES MANERAS:

- a) Mediante el depósito al las sucursales de Banamex, o en los sucursales de las comisiones autorizadas por Banamex hasta por la cantidad permitida a éstas, a través del libramiento de cheques o la presentación de la Tarjeta de Débito.
- b) A través del libramiento de cheques para ser abonados en otras cuentas Banamex o en otras instituciones de crédito.
- c) Disposición de efectivo con la Tarjeta de Débito en los equipos y sistemas automatizados de Banamex, o de otras instituciones de crédito, en territorio nacional o en el extranjero según el caso, con las que Banamex o la marca de la Tarjeta de Débito tengan celebrados acuerdos de bienes y/o contratación de servicios, con la presentación de la Tarjeta de Débito en los negocios afiliados al sistema de esta Tarjeta de Débito o el sistema de otras tarjetas de la misma marca de la Tarjeta de Débito (los "Negocios Afiliados"); y, en su caso, por el sistema de efectivo con la presentación de la Tarjeta de Débito en los negocios Afiliados, y hasta por la cantidad que los Negocios Afiliados con Banamex hayan acordado.
- d) Pagos de compra de bienes o de contratación de servicios celebrados con los "Negocios Afiliados", mediante la información de datos de la Tarjeta de Débito a través de redes de telecomunicaciones o por alguna otra tecnología o de cualquier otra tecnología.
- e) Transferencias electrónicas de dinero de la Cuenta de Depósito a otras cuentas, a través de los equipos y sistemas automatizados, redes de telecomunicaciones y vías electrónicas, ópticas o de cualquier otra tecnología que Banamex ponga a disposición para tal efecto.
- f) Disposición de efectivo a través de la presentación de la Tarjeta de Débito en las sucursales de otras instituciones de crédito, en territorio nacional o en el extranjero, con las que Banamex o la marca de la Tarjeta de Débito tengan celebrados acuerdos.

CLAUSULA 46. TRATÁNDOSE DE DEPÓSITOS A LA VISTA EN MONEDA NACIONAL, CUANDO LOS RETIROS SE DERIVEN DE LA DISPOSICIÓN DE EFECTIVO EN DIVISAS O DE LA ADQUISICIÓN DE BIENES O LA CONTRATACIÓN DE SERVICIOS, REALIZADAS EN DIVISAS, A TRAVÉS DE LA TARJETA DE DÉBITO, EL TIPO DE CAMBIO QUE SE UTILICE PARA CALCULAR LA EQUIVALENCIA DEL PESO EN RELACIÓN CON EL DÓLAR DE LOS ESTADOS UNIDOS DE AMÉRICA, NO PODRÁ EXCEDER DE LA CANTIDAD QUE RESULTE DE MULTIPLICAR POR 1.01 EL TIPO DE CAMBIO QUE EL BANCO DE MÉXICO DETERMINE EL DÍA EN QUE SE PRESENTEN PARA SU COBRO LOS DOCUMENTOS QUE LO ACREDITEN, DE CONFORMIDAD CON LO SEÑALADO EN LAS DISPOSICIONES APLICABLES A LA DESMEDIACIÓN DEL TIPO DE CAMBIO PARA SOLVENTAR OBLIGACIONES DENOMINADAS EN MONEDA EXTRANJERA PAGADAS EN LA REPÚBLICA MEXICANA, Y DE A CONOCER EN SU PÁGINA ELECTRÓNICA EN LA RED MUNDIAL (INTERNET) EN LA MISMA FECHA.

CLAUSULA 47. EL CLIENTE AUTORIZA A BANAMEX PARA QUE LO INCLUYA, SIN COSTO ALGUNO, EN LA COLECTIVIDAD ASEGURADA CORRESPONDIENTE A LA PÓLIZA DE SEGURO POR MUERTO ACCIDENTAL QUE BANAMEX TIENE CONTRATADA PARA UTILIZARLOS DE LOS PRODUCTOS DE CUENTAS MAESTRA OPCIÓN BANAMEX, CUENTA MAESTRA BANAMEX, OBLIGOS PERFILES BANAMEX, PERFIL UNIVERSITARIO BANAMEX. LO ANTERIOR EN EL ENTENDIDO DE QUE BANAMEX NO ESTARÁ OBLIGADO A INCLUIR O MANTENER AL CLIENTE EN LA COLECTIVIDAD ASEGURADA EN CUESTIÓN. ESTE BENEFICIO ESTARÁ SUJETO A LOS TÉRMINOS, CONDICIONES Y EXCLUSIONES CONSIGNADOS EN LA PÓLIZA VIGENTE Y PARA TODOS LOS EFECTOS LEGALES EL CLIENTE DESIGNA COMO BENEFICIARIO(S) DEL SEGURO, A LA(S) MISMA(S) PERSONA(S) DESIGNADA(S) COMO BENEFICIARIO(S) DE ESTOS PRODUCTOS.

Sección II
Depósito de dinero a la vista en divisas

CLAUSULA 48. EL CLIENTE ÚNICAMENTE PODRÁ REALIZAR DEPÓSITO DE DINERO A LA VISTA EN DIVISAS EN LOS SIGUIENTES CASOS: I) SI ESTÁ DOMICILIADO EN POBLACIONES LOCALIZADAS EN UNA FRANJA DE 20 KIÓMETROS, PARALELA A LA LÍNEA DIVISORIA INTERNACIONAL NOROCCIDENTAL DE LOS ESTADOS DE BAJA CALIFORNIA Y BAJA CALIFORNIA SUR; Y II) SI ES CIUDADANO EXTRANJERO Y PRESTA SUS SERVICIOS EN REPRESENTACIONES OFICIALES DE GOBIERNO EXTRANJERO, ORGANISMOS INTERNACIONALES O INSTITUCIONES ANALÓGAS, O SI ES CORRESPONSAL EXTRANJERO; EN CUALQUIER CASO, EL CLIENTE DEBERÁ ESTAR ACREDITADO EN MÉXICO ANTE LAS AUTORIDADES CORRESPONDIENTES.

Banamex requerirá al Cliente la documentación que, a su juicio, estime que cumple con alguno de los supuestos de esta cláusula, así como con la acreditación aludida.

CLAUSULA 49. EL CLIENTE QUE REALICE DEPÓSITO DE DINERO A LA VISTA EN DIVISAS, QUEDA OBLIGADO A AVISAR A BANAMEX CUALQUIER SITUACIÓN POR LA CUAL DEBE DE COLOCARSE EN LOS SUPUESTOS NECESARIOS ESTABLECIDOS EN EL PRESENTE CONTRATO; ESO, DESDE EL MOMENTO EN QUE LA SITUACIÓN OCURRA.

CLAUSULA 50. TRATÁNDOSE DE DEPÓSITOS A LA VISTA EN DIVISAS, PODRÁ EL CLIENTE PUEDE EFECTUAR RETIROS DEL SALDO A SU FAVOR EN LA CUENTA DE DEPÓSITO, BANAMEX EXPEDIRÁ ENTRE OTROS MEDIOS DE DISPOSICIÓN, A OPCIÓN DEL CLIENTE, ESQUELETOS DE CHEQUES (LA "CHEQUERA"). LOS ESQUELETOS PARA LA EXPEDICIÓN DE CHEQUES DEBERÁN INDICAR EN EL REVERSO LAS PLAZAS EN LAS QUE LOS CHEQUES PODRÁN SER PRESENTADOS PARA SU COBRO.

CLAUSULA 51. TRATÁNDOSE DE DEPÓSITOS A LA VISTA EN DIVISAS, EL CLIENTE Y LAS PERSONAS AUTORIZADAS POR ÉSTA, SIEMPRE QUE CUMPLAN CON LOS PROCEDIMIENTOS Y LAS MEDIDAS DE SEGURIDAD QUE LES SEAN EXIGIDAS, PODRÁN EFECTUAR RETIROS DEL SALDO A FAVOR EN LA CUENTA DE DEPÓSITO DE LAS SIGUIENTES MANERAS:

- a) Libramiento de cheques con cargo a las sucursales que Banamex tenga establecidas en las poblaciones a que se refiere el inciso i) de la cláusula cuarentagésima segunda; y
 - b) Transferencias electrónicas a otras cuentas de depósitos bancarios denominados en la misma divisa de la Cuenta de Depósito.
- Las demás que en su momento autorice Banamex y que sean notificadas al Cliente con oportunidad.

CLAUSULA 52. TRATÁNDOSE DE RETIROS DE DEPÓSITOS A LA VISTA EN DIVISAS, LOS CHEQUES LIBRADOS SERÁN PAGADOS POR BANAMEX MEDIANTE LA ENTREGA DE MONEDA EXTRANJERA, EN ALGUNA DE LAS SIGUIENTES FORMAS A ELECCIÓN DEL TITULAR: I) ENTREGA DE LA DIVISA RESPECTIVA, CONDICIONADO, EN TODO MOMENTO, A LA RESPONSABILIDAD DE BILLETES Y MONEDAS METÁLICAS DE DICHA DIVISA, EN LA CUALIDAD EN LA QUE EL TITULAR PRETENDA COBRAR EL CHEQUE DE QUE SE TRATE; II) ENTREGA DE DOCUMENTOS A LA VISTA DENOMINADOS EN DIVISA Y PAGADEROS EN EL EXTERNO; III) TRANSFERENCIAS DE FONDOS DENOMINADOS Y PAGADEROS EN DIVISA; Y IV) MEDIANTE CUALQUIER OTRO MEDIO DE DISPOSICIÓN DISTINTO A LA CHEQUERA INCLUYENDO LA TARJETA DE DÉBITO. LOS DEPÓSITOS A LA VISTA SIN CHEQUERA PODRÁN RETIRARSE MEDIANTE CUALQUIERA DE LAS FORMAS PREVISTAS EN EL PÁRRAFO ANTERIOR.

Sección III
De la Chequera en general

CLAUSULA 53. EL CLIENTE NO PODRÁ UTILIZAR ESQUELETOS DE CHEQUES DISTINTOS A LOS QUE PROPORCIONE, SALVO LOS CASOS EN QUE, PREVIA SOLICITUD POR ESCRITO Y DENTRO DE LOS LINEAMIENTOS Y REGULACIONES BANCARIAS APLICABLES, BANAMEX AUTORIZA EL USO DE FORMAS O ESQUELETOS ESPECIALES.

CLAUSULA 54. LOS RETIROS QUE SE REALICEN A TRAVÉS DEL LIBRAMIENTO DE CHEQUES SERÁN CARGADOS A LA CUENTA DE DEPÓSITO EN EL MOMENTO EN QUE SE PRESENTEN PARA SU COBRO.

CLAUSULA 55. EL CLIENTE PODRÁ SOLICITAR POR ESCRITO A BANAMEX LA EXPEDICIÓN DE ESQUELETOS DE CHEQUES PARA LAS PERSONAS AUTORIZADAS A REALIZAR RETIROS (LAS "CHEQUERAS ADICIONALES"). MEDIANTE LA CHEQUERA ADICIONAL, LA PERSONA AUTORIZADA PARA REALIZAR RETIROS PODRÁ EFECTUARLOS, PREVIO REGISTRO DE SU FIRMA, LIBRANDO DEBIDAMENTE LOS CHEQUES EN LOS TÉRMINOS DE LAS LEYES Y REGULACIONES APLICABLES.

CLAUSULA 55. La entrega de la Chequera y sus Adicionales se hará al Cliente, previo aviso de recibo, en la sucursal de Banamex referida en la Solicitud. Es responsabilidad exclusiva del Cliente la entrega de las Chequeras Adicionales a las personas que él mismo haya autorizado para realizar retiros.

CLAUSULA 57. El Cliente es el único responsable de la guarda, custodia y uso de la Chequera y sus Adicionales. Banamex no asumirá responsabilidad alguna por la culpa o negligencia del Cliente, sus representantes o las personas que éste autorice para realizar retiros.

CLAUSULA 58. El Cliente no tendrá acción para reclamar a Banamex indemnización por el pago de cheques extraviados o robados cuando no se hubiere dado aviso por escrito o a través de las redes de telecomunicaciones y vías electrónicas, ópticas o de cualquier otra tecnología que Banamex ponga a disposición para ese efecto.

El Cliente, solo tendrá acción para reclamar a Banamex el pago de cheques alterados o falsificados, cuando la alteración o la falsificación fueren notorias a juicio de Banamex.

CLAUSULA 59. Al Cliente, y las personas que éste autorice para realizar retiros, podrán revocar los cheques librados ni oponerse a su pago, sino después de que transcurra el plazo de presentación que establezcan las leyes aplicables. Transcurrido dicho plazo, el Cliente podrá revocar los cheques si se podrá oponer a su pago mediante notificación por escrito a Banamex.

CLAUSULA 60. Cuando el Cliente solicite Chequera Protegida Banamex, los cheques librados cuyo monto sea mayor o igual al límite que establezca el Cliente en la Solicitud, únicamente serán pagados por Banamex si, previo a su presentación para cobro, han sido activados o liberados, cuando menos, por el número de folio, y siempre que el número de folio confirmado a Banamex coincida exactamente con el número del folio del cheque.

CLAUSULA 61. Cuando el Cliente solicite Chequera Protegida Banamex, los cheques librados cuyo monto sea mayor al límite que establezca el Cliente en la Solicitud, éstos únicamente serán pagados por Banamex si, previo a su presentación para cobro, han sido activados o liberados por su número de folio y su monto, y siempre que el número de folio y el monto confirmados a Banamex coincidan exactamente con el número de folio y el monto del cheque.

CLAUSULA 62. Se entenderá por activación o liberación de los cheques librados: i) la confirmación de su número de folio hecha por el librador a Banamex; ii) la confirmación de su número de folio y su monto hecha por el librador a Banamex. Estas confirmaciones deberán ser realizadas a través de los medios electrónicos, ópticos o de cualquier otra tecnología, sistemas automatizados de procesamiento de datos y redes de telecomunicaciones que Banamex ponga a disposición para ese efecto, o por escrito presentado directamente en las sucursales de Banamex, previa certificación, según lo que Banamex determine, de la legitimación de quien pretenda hacerlas. La expedición de los cheques no presupone su activación o liberación.

CLAUSULA 63. Cuando se requiera de la firma de dos o más personas para liberar cheques, siempre que los medios electrónicos, ópticos o de cualquier otra tecnología, sistemas automatizados de procesamiento de datos y redes de telecomunicaciones no contemplen la posibilidad de que las activaciones o liberaciones se den por más de una persona, éstas se tendrán hechas por todos los que deban firmar el cheque, aun y cuando la realicen sólo una de ellas. Lo anterior en la medida de que, en estos casos, Banamex únicamente pagará aquellos cheques librados con las firmas necesarias de todas las personas que deban firmarlos.

CLAUSULA 64. La falta de pago de cheques derivada de la omisión de activación o liberación, o de la discrepancia entre el número de folio o el monto confirmados y el número de folio o el monto del cheque, será por cuenta imputable al propio Cliente en términos de lo dispuesto por el artículo 193 de la Ley General de Usos y Operaciones de Crédito; por lo anterior, Banamex no se reservará los daños y perjuicios que sufra a consecuencia de dicha falta de pago, aun y cuando tenga fondos suficientes en la Cuenta de Depósito.

CLAUSULA 65. Con fundamento en el artículo 106 fracción XIV de la Ley de Instituciones de Crédito, Banamex no podrá mantener cuentas de cheques de aquellas personas que en el curso de dos meses hayan librado tres o más de dichos documentos, que presentados en tiempo no hubieren sido pagados por falta de fondos disponibles y suficientes, a no ser que esta falta de fondos se deba a causa no imputable al Cliente. En el caso del que el supuesto se presente, Banamex dará a conocer a la Comisión Nacional Bancaria y de Valores el nombre del Cliente para el efecto de que la Comisión Nacional Bancaria y de Valores lo dé a conocer a todas las instituciones de crédito, para los efectos de que en un período de un año no podrán abrir cuenta alguna a dicho Cliente.

Sección IV
Uso de la Tarjeta de Débito en General

CLAUSULA 66. Los retiros que se realicen con la Tarjeta de Débito a través de los Negocios Afiliados, así como de las sucursales y equipos o sistemas automatizados de otros bancos, serán cargados a la Cuenta de Depósito en el momento en que se realicen para su cobro los documentos en que consisten dichos retiros.

Los retiros que se realicen con la Tarjeta de Débito en las sucursales de Banamex, en los establecimientos de los comisionistas autorizados por Banamex, y en las sucursales de otras instituciones bancarias a través de equipos y sistemas automatizados, serán cargados a la Cuenta de Depósito en el momento en que se realicen.

CLAUSULA 67. El Cliente podrá solicitar a Banamex por escrito la expedición de Tarjetas de Débito para las personas autorizadas a realizar retiros (las "Tarjetas de Débito Adicionales"). Mediante las Tarjetas de Débito

Adicionales, previo registro de su firma, el tarjetaahabiente podrá efectuar retiros de la Cuenta de Depósito conforme a lo previsto en este Contrato Único. No obstante lo anterior, Banamex podrá restringir la emisión de Tarjetas Adicionales para cada producto en específico.

CLAUSULA 68. Las Tarjetas de Débito sólo representan un medio de acceso a la Cuenta de Depósito, por lo que, únicamente se podrán realizar retiros hasta por el límite del saldo total a favor disponible en la Cuenta de Depósito; sin embargo, cuando Banamex lo autorice, el Cliente podrá solicitar por escrito un límite menor para la Tarjeta de Débito y/o las Tarjetas de Débito Adicionales. En ningún caso las Tarjetas de Débito constituirán un derecho como medio de disposición de crédito.

CLAUSULA 69. Banamex asignará a cada una de las Tarjetas de Débito un número único. Las Tarjetas de Débito serán intransferibles y deberán ser firmadas por el tarjetaahabiente en el panel de firma, al reverso de las mismas.

CLAUSULA 70. Para realizar retiros con las Tarjetas de Débito, el Cliente y los demás tarjetaahabientes podrán ser requeridos por Banamex, sus comisionistas, otras instituciones de crédito o los Negocios Afiliados para identificarse debidamente a juicio de quien les atienda.

CLAUSULA 71. La entrega de las Tarjetas de Débito se hará, según determine Banamex, en la sucursal referida en la Solicitud, en el domicilio del Cliente señalado en la Solicitud; Banamex podrá entregarlas, previo aviso de recibo, al Cliente o a la persona que al efecto se identifique dentro del domicilio del Cliente. Es responsabilidad exclusiva del Cliente la entrega de las Tarjetas de Débito Adicionales a los respectivos tarjetaahabientes.

CLAUSULA 72. Banamex entregará las Tarjetas de Débito sin activar, para activarlas y poder empezar a realizar retiros, los tarjetaahabientes deberán seguir las indicaciones que Banamex les dé al momento de la entrega.

CLAUSULA 73. Entregadas las Tarjetas de Débito, el Cliente será el único responsable de todos los retiros que con ellas se realicen. Banamex no indemnizará por la culpa o negligencia del Cliente, sus representantes o las personas que éste autorice para realizar retiros.

CLAUSULA 74. El Cliente se obliga por él y por los demás tarjetaahabientes a avisar de manera inmediata, a través de las redes de telecomunicaciones y vías electrónicas, ópticas o de cualquier otra tecnología que Banamex ponga a disposición para ese efecto, el robo o extravío de toda Tarjeta de Débito, así como su retención en equipos y sistemas automatizados.

El Cliente, no tendrá acción para reclamar a Banamex por la aceptación y el pago de operaciones realizadas con anterioridad a dicho aviso.

CLAUSULA 75. Si el Cliente o los demás tarjetaahabientes recobrasen la Tarjeta de Débito después de haber notificado su robo o extravío, deberán abstenerse de usarla, y entregarla de inmediato a Banamex.

CLAUSULA 76. Todas las Tarjetas de Débito son propiedad de Banamex, por lo que el Cliente se obliga por él y por los demás tarjetaahabientes a devolverlas a Banamex en la fecha de vencimiento de las mismas o a la terminación de este Contrato Único. Banamex podrá retener cualquier Tarjeta de Débito cuando a su juicio considere necesario.

CLAUSULA 77. El Cliente autoriza a Banamex para que, en cualquier momento cambie o cancele las Tarjetas de Débito por cuestiones de seguridad o a su juicio considere, derivado de su robo o extravío o por la implementación de nuevas tecnologías o nuevas marcas.

CLAUSULA 78. Banamex no asumirá responsabilidad alguna:

- a) Si cualquiera de los Negocios Afiliados no admite las Tarjetas de Débito.
- b) Si no se pueden efectuar retiros por la suspensión de servicios derivada de cualquier causa, en cualquiera de los equipos, sistemas automatizados o en la terminales electrónicas.
- c) Por la cantidad, calidad y cualquier otra característica de las mercancías y servicios adquiridos con las Tarjetas de Débito, así como de la entrega o ejecución de los mismos.

CLAUSULA 79. Junto con la activación de una Tarjeta de Débito los tarjetaahabientes designarán un número de identificación personal (NIP) y, en su caso, otro de firma electrónica (Firma Electrónica). El NIP podrá ser usado en sustitución de la firma autógrafa. Cada uno de los tarjetaahabientes podrá modificar su NIP y su Firma Electrónica a través de los equipos de Banamex, así como de los equipos y sistemas automatizados, redes de telecomunicaciones y vías electrónicas, ópticas o de cualquier otra tecnología que Banamex ponga a disposición para ese efecto. La Firma Electrónica podrán ser iguales a elección del tarjetaahabiente.

CLAUSULA 80. Con la presentación de la Tarjeta de Débito y la activación del NIP o de la Firma Electrónica, según el caso, los tarjetaahabientes podrán realizar retiros y consultar el saldo de su Cuenta de Débito en los equipos y sistemas automatizados que Banamex ponga a disposición para ese efecto, de los equipos y sistemas automatizados de otros bancos, así como de la marca de la Tarjeta de Débito tengan celebrados retiros en las sucursales de Banamex, en los establecimientos de los comisionistas autorizados por Banamex, en las sucursales de otros bancos o en los Negocios Afiliados, o la marca de la Tarjeta de Débito tengan celebrados retiros en los Negocios Afiliados.

CLAUSULA 81. Las disposiciones que se realicen con las Tarjetas de Débito a través de equipos y sistemas automatizados, estarán sujetas a: i) la disponibilidad en efectivo que exista al momento en que el tarjetaahabiente acuda a efectuar su retiro; y ii) los límites de disposición diarios vigentes establecidos por Banamex u otros bancos, según el caso.

1554

CLAUSULA 82. El Cliente reconoce que es de su conocimiento que: i) Banamex es una institución de crédito constituida como Sociedad Anónima con forma a la legislación mexicana; ii) Banamex no es una sucursal de Citigroup, Inc. ("Citigroup") o de ninguna de sus afiliadas o subsidiarias; y, iii) las obligaciones de Banamex derivadas del presente contrato serán únicas y exclusivamente a cargo de Banamex en términos de la legislación mexicana (incluyendo cualquier decreto, regulación, orden o acción gubernamental).

Sección V

De las redes de telecomunicaciones y vías electrónicas, ópticas o de cualquier otra tecnología.

CLAUSULA 83. Los retiros y consultas que se realicen a través de redes de telecomunicaciones y vías electrónicas, ópticas o de cualquier otra tecnología que Banamex ponga a disposición para ese efecto, se regirán por los contratos especiales que celebren el Cliente y Banamex; pero en todo caso las disposiciones contenidas en este Contrato Único prevalecerán sobre los aquéllos.

CLAUSULA 84. Los retiros que se realicen por transferencias electrónicas de sumas de dinero del saldo a favor en la Cuenta de Depósito a otras cuentas a través de las redes de telecomunicaciones y vías electrónicas, ópticas o cualquier otra tecnología serán cargados a la Cuenta de Depósito en el momento en que se realicen.

Capítulo III

De las diversas clases de depósitos de dinero a la vista

Sección I

Cuenta de Cheques Banamex

CLAUSULA 85. Cuenta de Cheques Banamex es un depósito bancario de dinero a la vista en moneda nacional o divisas, que no genera rendimientos.

Sección II

Cuenta Productiva Banamex®

CLAUSULA 86. Cuenta Productiva Banamex es un depósito bancario de dinero a la vista en moneda nacional o divisas, que genera rendimientos mensuales.

Sección III

Cuenta Maestra Opción Banamex®

CLAUSULA 87. Cuenta Maestra Opción Banamex es un depósito bancario de dinero a la vista en moneda nacional, que no genera rendimientos.

Sección IV

Cuenta Maestra Banamex®

CLAUSULA 88. Cuenta Maestra Banamex es un depósito bancario de dinero a la vista en moneda nacional, que genera rendimientos mensuales.

Sección V

Cuenta Perfiles Banamex®

CLAUSULA 89. Cuenta Perfiles Banamex es un depósito bancario de dinero a la vista en moneda nacional, que no genera rendimientos.

Sección VI

Perfil Universitario Banamex®

CLAUSULA 90. Perfil Universitario es un depósito bancario de dinero a la vista en moneda nacional, que no genera rendimientos.

CLAUSULA 91. El Cliente otorga su consentimiento para que al cumplir 25 años de edad, Banamex automáticamente convierta su Perfil Universitario Banamex® en una Cuenta Perfiles Banamex®, en el entendido de que el presente contrato se regirá por los términos, condiciones y comisiones vigentes de la Cuenta Perfiles Banamex® en el momento de la conversión.

Sección VII

Inversión Automática

CLAUSULA 92. Inversión Automática es un depósito bancario de dinero a la vista en moneda nacional, que genera rendimientos mensuales.

Sección VIII

Inversión Pumas

CLAUSULA 93. Inversión Automática Pumas es un depósito bancario de dinero a la vista en moneda nacional, que no genera rendimientos. Cuando este producto sea solicitado por mayores de 12 años de edad y menores de 18 años de edad el contrato deberá ser firmado en nombre del menor, a través de su representante legal.

CLAUSULA 94. Con la Tarjeta de Débito el Cliente menor de edad, sólo podrá efectuar retiros autorizados y asistido por su representante legal.

Sección IX

D Acceso Banamex®

CLAUSULA 95. Cuenta D. Acceso es un depósito bancario de dinero a la vista en moneda nacional, que genera rendimientos mensuales.

CLAUSULA 96. Todo lo relacionado con los servicios de Banca Electrónica aplicarán a la tarjeta D. Acceso en el momento que Banamex así lo informe al Cliente.

Sección X
Mi Cuenta Banamex®

CLAUSULA 97. Mi Cuenta Banamex es un depósito bancario de dinero a la vista en moneda nacional, para menores de 12 años que genera rendimientos mensuales.

Dicho contrato deberá ser firmado en nombre del menor, a través de su representante legal.

CLAUSULA 98. Con la Tarjeta de Débito el Cliente, acompañado y asistido por su representante legal, sólo podrá: i) consultar el saldo de la Cuenta de Depósito en los equipos y sistemas automatizados, redes de telecomunicaciones y vías electrónicas, ópticas o de cualquier otra tecnología que Banamex ponga a disposición para ese efecto; y, ii) realizar retiros en las sucursales de Banamex, y en los equipos y sistemas automatizados que Banamex ponga a disposición para ese efecto.

CLAUSULA 99. El Cliente otorga su consentimiento para que al cumplir 12 años de edad, Banamex automáticamente convierta su cuenta Mi Cuenta Banamex® en una cuenta que Banamex dará a conocer con anticipación.

Sección XI
Cuenta Básica Banamex®

CLAUSULA 100. Cuenta Básica Banamex es un depósito bancario de dinero a la vista en moneda nacional, para mayores de 12 y menores de 24 años, que no genera rendimiento alguno.

Cuando este producto sea solicitado por mayores de 12 años de edad y menores de 18 años de edad el contrato deberá ser firmado en nombre del menor, a través de su representante legal.

CLAUSULA 101. Con la Tarjeta de Débito el Cliente menor de edad, sólo podrá efectuar retiros acompañado y asistido por su representante legal.

CLAUSULA 102. El Cliente otorga su consentimiento para que al cumplir 24 años de edad, Banamex automáticamente convierta su Cuenta Básica Banamex® en una cuenta que Banamex dará a conocer con anticipación.

Sección XII
Inversión Integral Banamex®

CLAUSULA 103. Inversión Integral Banamex® es un depósito de dinero a la vista en moneda nacional, que genera rendimientos diarios.

Sección XIII
Inversión Perfiles Banamex®

CLAUSULA 104. Inversión Perfiles Banamex® es un depósito de dinero a la vista relacionado en moneda nacional, que genera rendimientos diarios. Dicho plazo no podrá ser menor a un día, y tratándose de Depósitos denominados en Unidades de Inversión (UDIS) será mayor o igual a tres meses.

Capítulo IV
Del depósito de dinero a plazo fijo

CLAUSULA 105. El depósito de dinero será a plazo fijo cuando la restitución de los Depósitos que acepta Banamex, sólo pueda exigirse al vencimiento del plazo acordado por días naturales y forzoso para ambas partes. Dicho plazo no podrá ser menor a un día, y tratándose de Depósitos denominados en Unidades de Inversión (UDIS) será mayor o igual a tres meses.

CLAUSULA 106. Banamex sólo recibirá Depósitos a plazo fijo en moneda nacional, pudiendo determinar su monto mínimo y máximo.

CLAUSULA 107. Cuando para la contratación de un depósito de dinero a plazo fijo el Cliente presente documentos mercantiles, Banamex los recibirá a discreción y siempre "salvo buen cobro".

CLAUSULA 108. Recibidos los Depósitos, Banamex los documentará en constancias o certificados de depósito numerados (las "Constancias de Depósito de Dinero" o los "Cedes" respectivamente).

Las Constancias de Depósito de Dinero no son títulos de crédito, por lo tanto estarán sujetas a lo establecido en el presente Contrato, pudiendo Banamex renovarlas automáticamente al vencimiento.

Los Cedes son títulos de crédito nominativos y no negociables.

CLAUSULA 109. Los Depósitos devengarán intereses a razón de la tasa que Banamex publique para esa clase de operaciones el día en que estas se efectúen.

Los rendimientos se expresarán en tasas anuales y se calcularán dividiendo éstas entre 360, y multiplicando el resultado así obtenido por el número de días efectivamente transcurridos durante el período pactado, teniendo en cada Constancia de Depósito de Dinero o Cedes.

Banamex se reserva el derecho de revisar y ajustar diariamente las tasas de interés vigentes.

Los rendimientos serán brutos y se pagarán mediante su abono en la Cuenta de Depósito a la vista que el Cliente designe para ese efecto, o a través de cualquier otro medio que Banamex de a conocer al Cliente. Los rendimientos no podrán pagarse anticipadamente.

000036

El tratamiento fiscal de los rendimientos estará sujeto a las disposiciones que establezcan las leyes aplicables de la materia.

CLAUSULA 110. Banamex será depositario en administración de los Cedes, por lo que expedirá al Cliente una constancia de depósito por cada título (las "Constancias de Depósito de Títulos").

Las Constancias de Depósito de Títulos no son títulos de crédito, por lo tanto estarán sujetas a lo establecido en el presente Contrato.

CLAUSULA 111. El Cliente instruye a Banamex para que al vencimiento de los Cedes, reintiera las cantidades derivadas de su cobro en otros de la misma denominación y por un plazo igual al original, aplicándose la tasa de rendimiento que Banamex haya publicado ese día para esta clase de operaciones, y en caso de ser día inhábil, la que haya publicado el día hábil bancario inmediato anterior.

En todo caso la reinversión a que se refiere esta cláusula queda sujeta a la aceptación de Banamex.

CLAUSULA 112. En cualquier caso, a la fecha de vencimiento de los Depósitos, el Cliente o las personas autorizadas por éste, siempre que cumplan con los procedimientos y las medidas de seguridad que les sean exigidos, podrán realizar el retiro de los Depósitos contra la entrega de las Constancias de Depósito de Dinero o las Constancias de Depósito de Títulos.

Cuando la fecha de vencimiento de los Depósitos sea en día inhábil bancario, el retiro de los mismos deberá realizarse el día hábil bancario siguiente. En este caso, los rendimientos continuarán devengándose hasta ese día a la tasa de interés convenida.

CLAUSULA 113. Cuando se renueven las Constancias de Depósito de Dinero cuyo vencimiento fuere en día inhábil bancario, la renovación se hará en dicho día inhábil y por un plazo igual al original, aplicándose la tasa que Banamex haya publicado el día hábil bancario inmediato anterior para esta clase de operaciones.

CLAUSULA 114. Cuando Banamex no renueve las Constancias de Depósito de Dinero o no tome en depósito las cantidades derivadas del cobro de Cedes, abonará los Depósitos en la Cuenta de Depósito que el Cliente designe para ese efecto, cancelándose así las Constancias de Depósito de Dinero o las Constancias de Depósito de Títulos correspondientes.

Sección I

Inversión Inteligente Banamex

CLAUSULA 115. Al amparo del presente contrato el Cliente podrá realizar depósitos a plazo en términos de lo establecido en el numeral M.11.7. Bis de la Circular 2018/95 de Banco de México.

En todo caso, el Cliente está consciente y acepta que el tipo de depósitos a que se refiere esta cláusula, constituye un instrumento de inversión que podrá no generar rendimientos o estar sujeta a pérdidas a los existentes en el mercado, pero en ningún caso, al vencimiento de la operación, se podrá liquidar un importe nominal inferior al principal invertido. Los términos y condiciones de este tipo de depósitos se regirán por este contrato, por los términos y condiciones generales del Anexo "A" y el recibo de confirmación (constancia de depósito) respectivo.

El Anexo "A" y el recibo de confirmación (constancia de depósito) forma parte integral del presente contrato.

TITULO TERCERO

DEL PRÉSTAMO DOCUMENTADO EN PAGARÉS CON RENDIMIENTO LIQUIDABLE AL VENCIMIENTO.

CLAUSULA 116. Banamex podrá aceptar del Cliente préstamos de dinero en moneda nacional, los que documentará en pagarés a favor de éste (los "Pagarés"), que no serán negociables y serán amortizables al vencimiento del plazo acordado por días naturales y los usos para ambas partes. Dicho plazo no podrá ser menor a un día, y tratándose de préstamos denominados en Unidades de Inversión (UDIS) será mayor o igual a tres meses.

CLAUSULA 117. Banamex tiene la facultad de determinar unilateralmente el monto mínimo y máximo de los préstamos que recibe.

CLAUSULA 118. Cuando para la contratación de un préstamo documentado en pagaré con rendimiento liquidable al vencimiento, el Cliente presente documentos mercantiles, Banamex los recibirá a discreción y siempre "alvo buen cobro".

CLAUSULA 119. A estos préstamos les será aplicable lo dispuesto para depósitos de dinero en el presente Contrato.

CLAUSULA 120. Los Pagarés devengarán intereses a razón de la tasa que Banamex publique para esa clase de operaciones el día en que éstas se efectúan, la cual se mantendrá fija durante la vigencia del título no procediendo revisión alguna a la misma.

Los rendimientos se expresarán en tasas anuales y se calcularán dividiendo éstas entre 360, y multiplicando el resultado así obtenido por el número de días efectivamente transcurridos durante el período pactado referido en cada Pagaré.

Los rendimientos serán brutos y se pagarán al vencimiento del préstamo. El tratamiento fiscal de los mismos estará sujeto a las disposiciones que establezcan las leyes aplicables de la materia.

CLAUSULA 121. Banamex será depositario en administración de los Pagarés, por lo que, expedirá al Cliente Constancias de Depósito de Títulos. Las Constancias de Depósito de Títulos no son títulos de crédito, por lo tanto estarán sujetas a lo establecido en el presente contrato.

CLAUSULA 122. El Cliente instruye a Banamex para que al vencimiento de los Pagarés, reintiera las cantidades derivadas de su cobro en otros de la misma denominación y por un plazo igual al original, aplicándose la tasa de rendimiento que Banamex haya publicado ese día para esta clase de operaciones, y en caso de ser día inhábil, la que haya publicado el día hábil bancario inmediato anterior.

En todo caso la reinversión a que se refiere esta cláusula queda sujeta a la aceptación de Banamex.

CLAUSULA 123. En cualquier caso, a la fecha de vencimiento de los Pagarés, el Cliente o las personas autorizadas por éste, siempre que cumplan con los procedimientos y las medidas de seguridad que les sean exigidos, podrán realizar personalmente su cobro contra la correspondiente entrega de las Constancias de Depósito de Títulos. Cuando la fecha de vencimiento sea en día inhábil bancario, el cobro deberá realizarse el día hábil bancario siguiente. En este caso, los rendimientos continuarán devengándose hasta ese día a la tasa de interés convenida.

CLAUSULA 124. El Cliente podrá designar una Cuenta de Depósito, para que a la fecha de vencimiento del Pagaré, Banamex le deposite en la misma el pago correspondiente.

CLAUSULA 125. Para evitar la falta de liquidez del Cliente, éste y Banamex celebran contrato de apertura de crédito en cuenta corriente, el primero como acreedor, el segundo como acreditado, hasta por el monto y plazo de disposición que Banamex fije, en el cual no quedarán comprendidos los intereses y comisiones que deba cubrir el acreedor.

El Cliente dispondrá del crédito a través de las solicitudes que para ese efecto ponga Banamex a su disposición en sus sucursales. Sin embargo, Banamex está facultado en todo momento para restringir las disposiciones y el importe del crédito.

Cada disposición del crédito deberá pagarse en la fecha o fechas que se determinen en las solicitudes de disposición. Además del principal, el Cliente pagará intereses ordinarios y comisiones a razón de las tasas, montos y en las fechas que también se determinen en las solicitudes de disposición.

El Cliente instruye a Banamex para que realice el pago de las disposiciones, intereses y comisiones referidos con las cantidades derivadas del cobro de los Pagarés.

CLAUSULA 126. Banamex se reserva el derecho de denunciar el presente crédito en cualquier tiempo, mediante aviso dado al Cliente por escrito, suscitando en este caso todas las obligaciones derivadas del mismo que no hayan sido pagadas por el Cliente.

CLAUSULA 127. El Cliente conciente y autoriza a que cualquier instrucción o operación realizada al amparo o con base en lo estipulado en este Contrato, de cualquier otro que regule la instrucción u operación específica de que se trate, podrá ser objeto, según corresponda, de cancelación, suspensión, en general, de cualquier otro acto por parte de Banamex, o de que la instrucción u operación de que se trate haya sido realizada mediante el uso indebido de las claves de acceso, o bien, haya presentado errores respecto de, entre otros aspectos y sin limitación alguna, la cuenta destino, el monto, la fecha de aplicación, el concepto de aplicación o el tipo de instrucción u operación. El derecho aquí contenido a Banamex de realizar cualquiera de dichos actos, podrá ejercerlo en cualquier momento, sin previo aviso y sin tener responsabilidad alguna. El Cliente, libera a Banamex de cualquier responsabilidad por actuar conforme a lo dispuesto en esta cláusula y desde ahora conviene en sacar en paz y a salvo e indemnización, cualquier reclamación por daños y/o perjuicios causados a Banamex por el Cliente, sus representantes inclusive revocar y revertir cualquier instrucción o movimiento de fondos realizada por el Cliente en los términos antes mencionados.

Art. 10
Fracción II
Motivación: 2

INSTITUTO FEDERAL ELECTORAL
 REGISTRO FEDERAL DE ELECTORES
 CREDENCIAL PARA VOTAR

NOBRE

[Redacted]

PERMISO ES DIVISIBLE
 VALIDO SI PRESENTA FOTOM-
 FOTOCOPIAS

LA ESTA DILIGENCIADO A NOTI-
 FICACION DE SU FOTOCOPIA EN
 LAS INSTANCIAS A QUE ESTE

10

SECRETARÍA EJECUTIVA DEL
 INSTITUTO FEDERAL ELECTORAL

DE LA REPÚBLICA
 ESPECIALIZADA EN
 EL INFLUENCIA
 DA
 N INVESTIGACIÓN
 DE SEQUESTRO

Art. 10
 Fracción II
 Motivación: 2

0000037

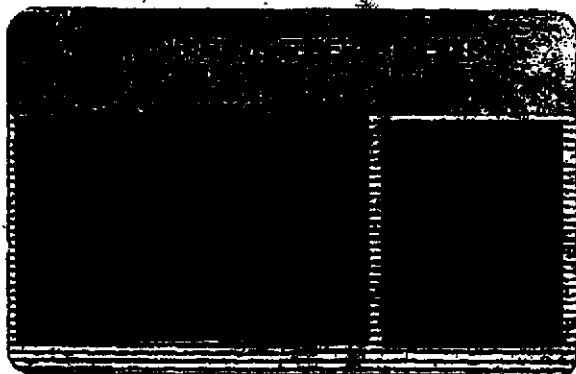

de Derechos Humanos,
y Servicios a la Comunidad
de Investigación

DE LA REPÚBLICA
SPECIALIZADA EN
INCUENOTA
INVESTIGACIONES
SECUESTRO

Art. 18
Fracción II
Motivación: 2

TELÉFONOS DE MÉXICO S.A.B. de C.V.

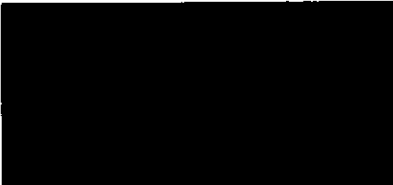

RFC: BONM750920FH6

Estado de Cuenta

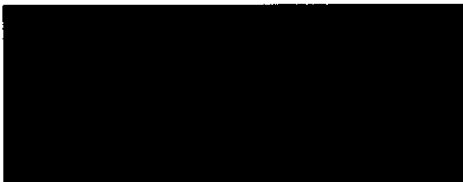
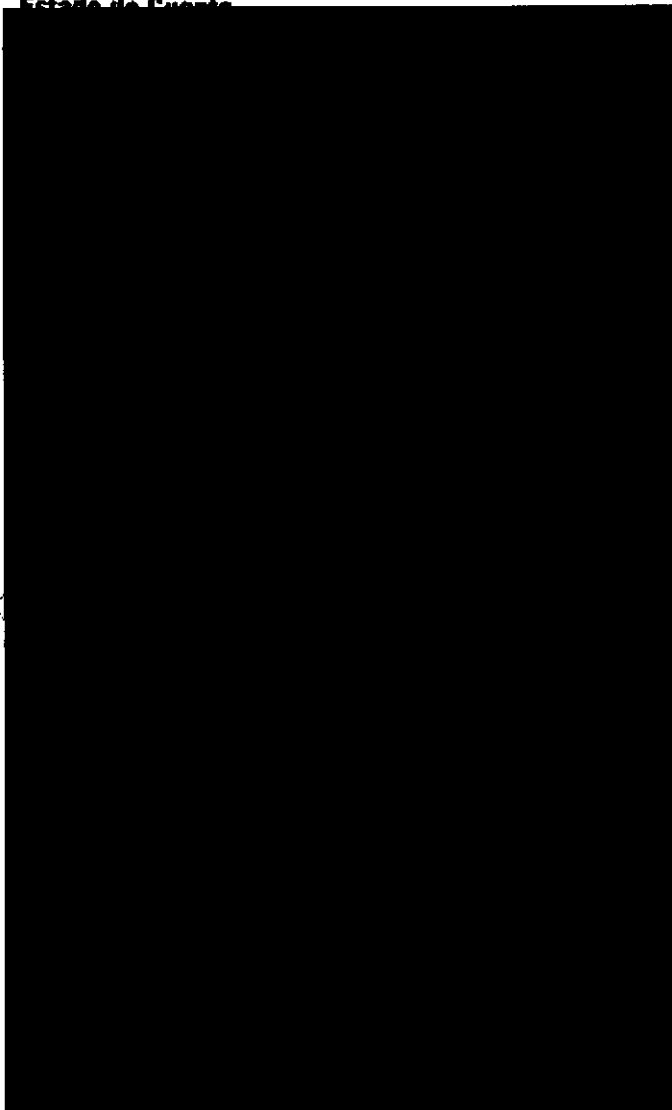

Fracción II
Motivación: 2

Pág 1 de 3
RESIDENCIAL

158

Total a Pagar:

Pagar antes de:

Mes de Facturación:

Teléfono:

Factura No.:

Si usted tiene más números y desea que se le facturen en un solo recibo, llámonos.

2/COMP DE DOMICILIO

¡Habla las veces
y el tiempo que
quieras!

Tenemos un plan a tu medida.

Línea Hogar 200

Preco con IVA incluido.

Mientras
más hablas,
más ahorras.

800 123 2000

Tiendas Telmex

La vida
no es cerca **videollamada**

Ve a la persona con la que hablas.

GRATIS 2 videotelefonos al contratar 100 minutos de videollamada por \$100⁰⁰ mensuales.

800 (8495) Tiendas Telmex

0000039

SOLICITUD UNICA BANAMEX

159 CA

VENTA REALIZADA POR:

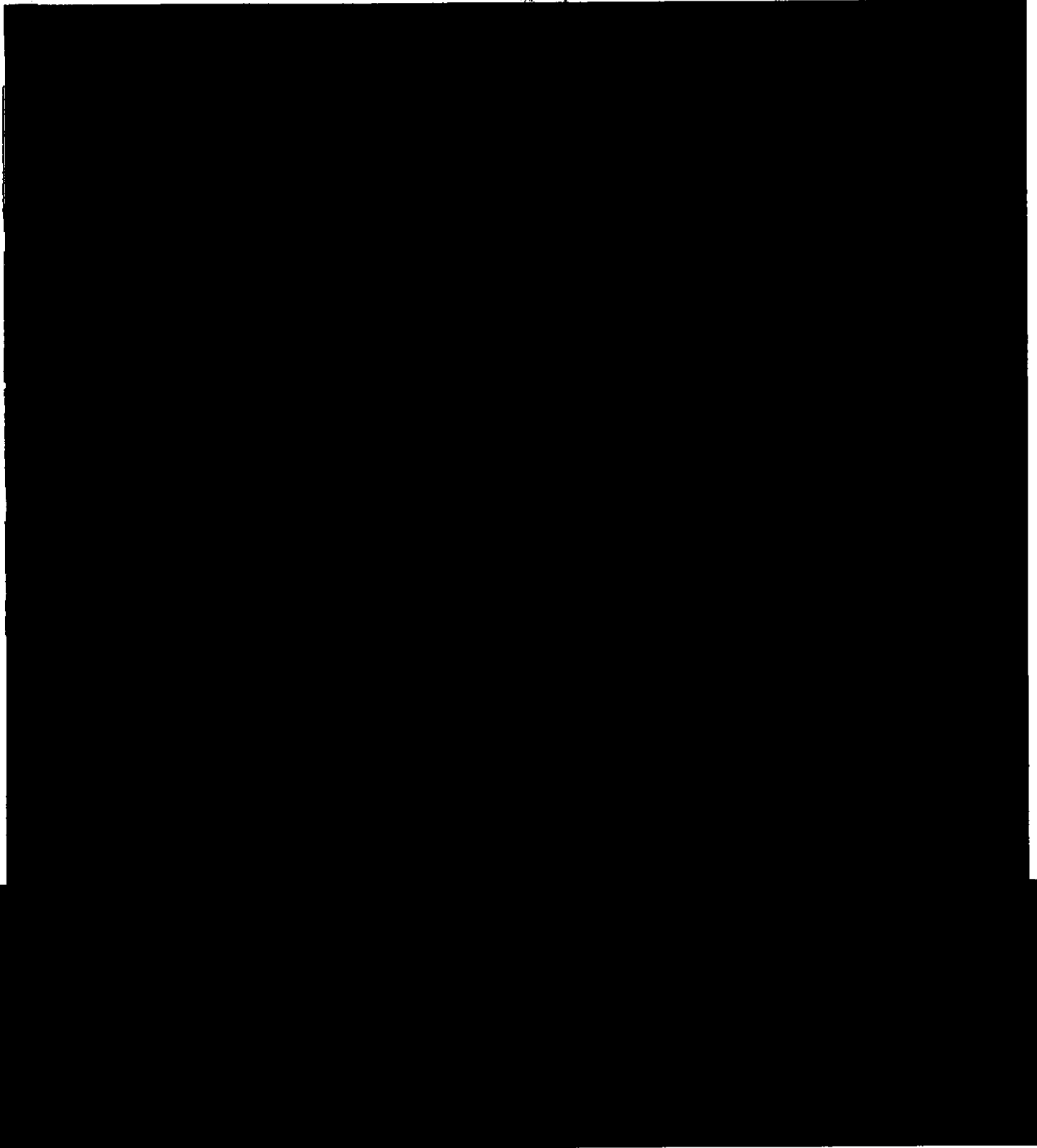

ESTA INFORMACION ES CONFIDENTIAL

Art. 10
Fracción II
Motivación: 2

~~8088040~~ BANCO

SOLICITUD UNICA BANAMEX

64730682

000426752191

HOJA 2 DE 2

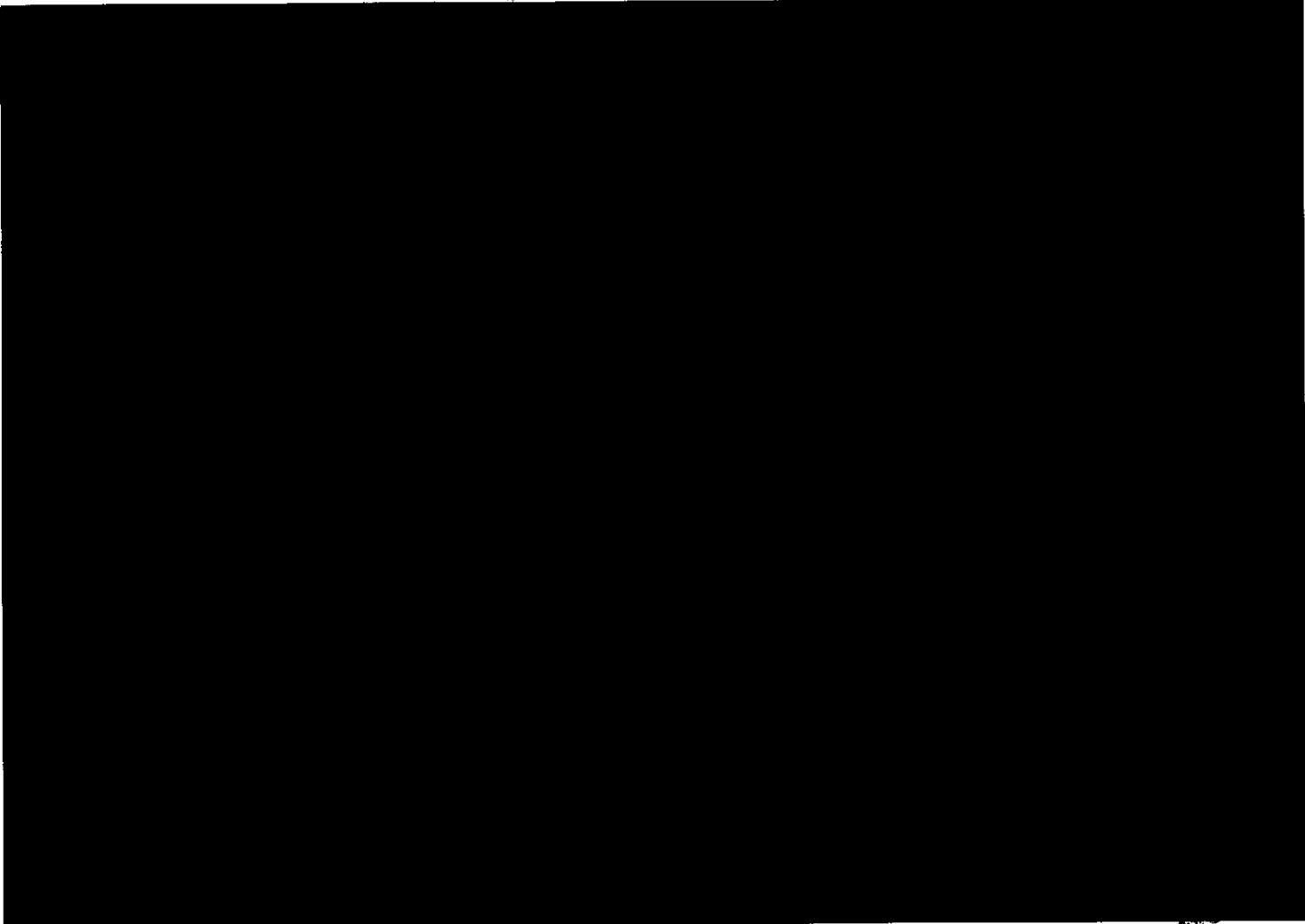

PROCURADURÍA G.
ESTADOS UNIDOS MEXICANOS
SUBPROCURADURÍA E.
INVESTIGACIÓN DE
ORGANIZ.
UNIDAD ESPECIALIZADA
- DE DELITOS EN MATERIA

ESTA INFORMACION ES DE USO INTERNO Y CONFIDENCIAL

BANCO

AVL 10
Fracción II
Motivación: 2

Banco Nacional de México, S. A.
Integrante del Grupo Financiero Banamex
Carátula

160 30669 / 8298469261

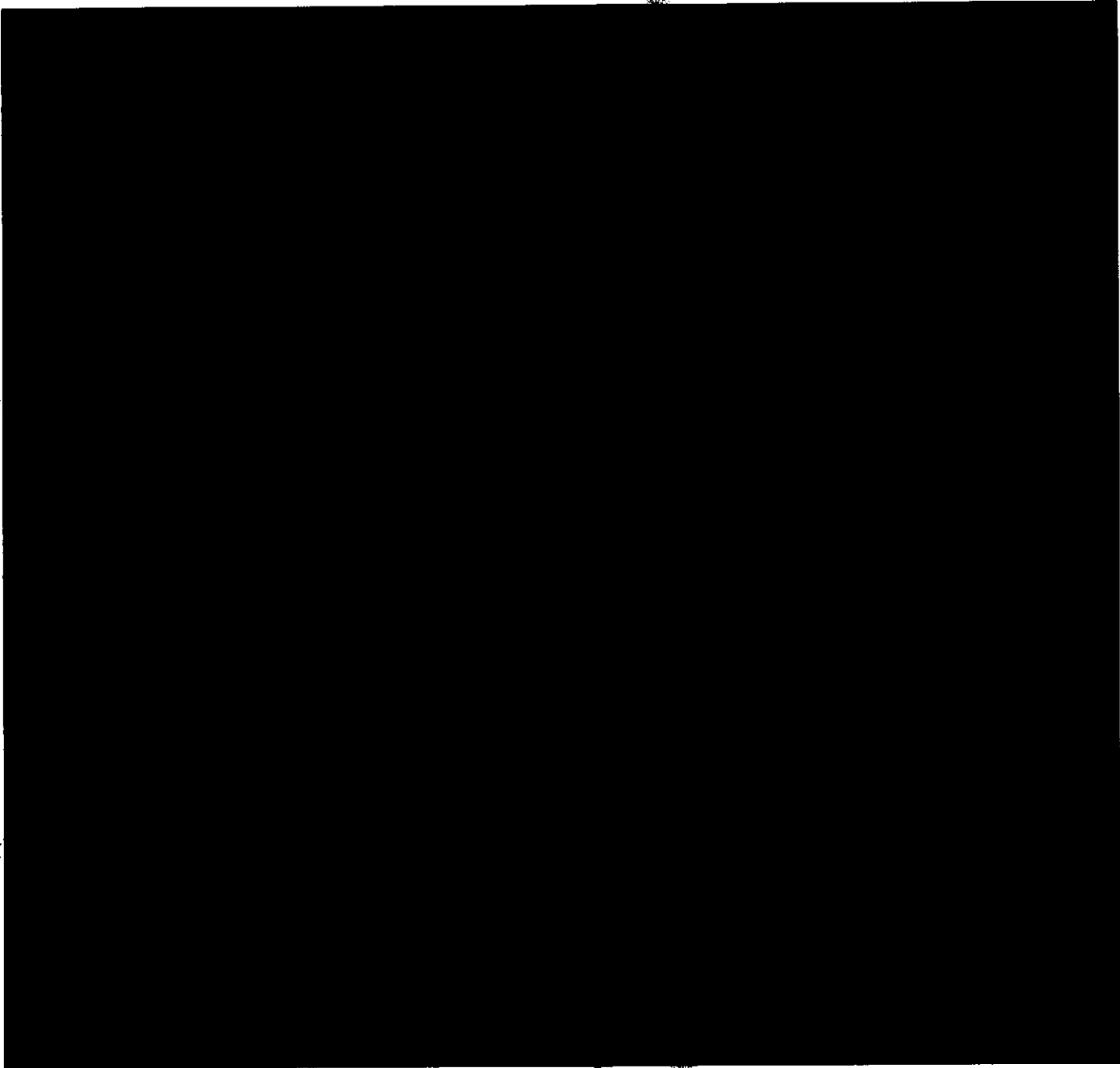

DE LA SECCIÓN
SPECIALIZADA EN
EL INCUENCIVA
DA
N INVESTIGACIÓN
DE SECUESTRO

Art. 10
Fracción II
Motivación: 2

0000041

DATOS GENERALES

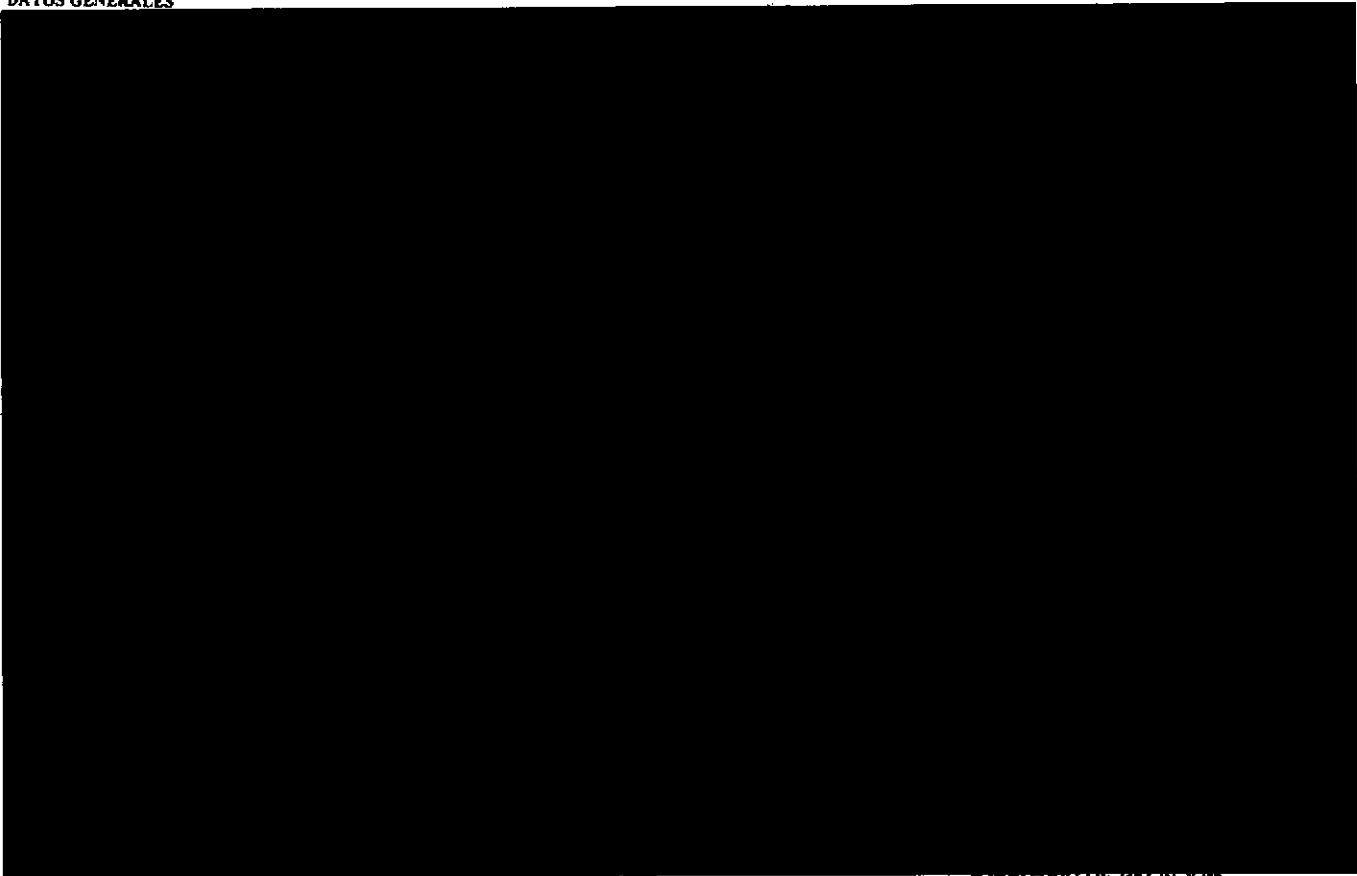

EJECUTIVO DE RELACION
10-68

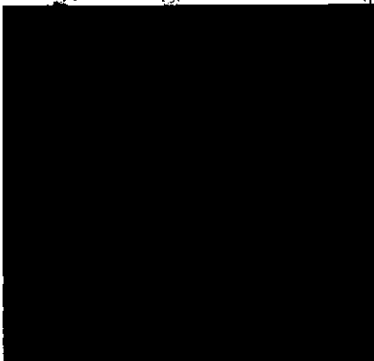

DE LA REPUBLICA
rechos Humanos
vicios a la
est. 166

DE LA REPUBLICA
ESPECIALIZADA EN
E DELINCUENCIA
IZADA
JA EN INVESTIGACION
RIA DE SEQUESTRO

~~000042~~

Art. 10
Fracción II
Motivación: 2

INSTITUTO FEDERAL ELECTORAL
REGISTRO FEDERAL DE ELECTORES
CREDECIAL PARA VOTAR

NOMBRE: PINEDA VILLA
 MARIA DE LOS ANGELES

ESTADO: MEXICO
 MUNICIPIO: [REDACTED]

[REDACTED]

[REDACTED]

DOCUMENTO ES INTRANSFERIBLE,
 SE NULCO SI PRESENTA TACHA,
 O MANIPULACION.

ESTE DOCUMENTO SERA VALIDO A PARTIR
 DE LA FECHA DE EMISION Y DURARA
 30 DIAS SIGUIENTES A QUE CORRESPONDA.

MA. DEL D. [REDACTED]

SECRETARÍA DE JUSTICIA Y FERIA
 DE LOS SERVICIOS LEGALES
 SERVICIOS LEGALES
 DE INVESTIGACIÓN

SECRETARÍA DE JUSTICIA Y FERIA
 ESPECIALIZADA EN
 INVESTIGACIÓN
 DE DELINCUENCIA
 ORGANIZADA
 EN INVESTIGACIÓN
 DE DELINCUENCIA

0000043

Fracción II
 Motivación: 2

INSTITUTO FEDERAL ELECTORAL
 REGISTRO FEDERAL DE ELECTORES
 CREDENCIAL PARA VOTAR

NOMBRE
 PINEDA
 VILLA
 MARIA DE LOS ANGELES

163

ESTE DOCUMENTO ES IMPERSONAL
 NO ES VALIDO SI PRESENTA TAMPUN
 LOGOS O EMPRENDEDORALES

EL TRIBUNAL ESTÁ OBLIGADO A NOTI-
 FICAR EL CASO DE DOMICILIO EN
 LOS 30 DIAS SIGUIENTES A QUE ESTE
 COPIA

JALISCO DEL DISTRITO FEDERAL

GENERAL DE LA FISCALIA
 de Derechos Humanos
 y Servicios a la Comu-
 nidad Investigativa

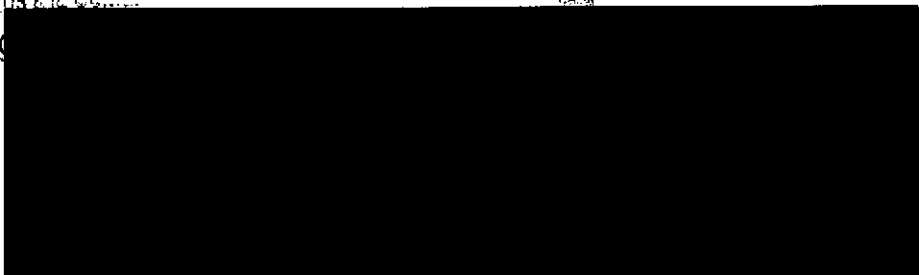

ESPECIALIZADA EN
 DELINCUENCIA
 ZADA
 A EN INVESTIGACION
 IA DE SECTORES

6000044

Art. 10
 Fracción II
 Motivación: 2

69

164

CÉDULA DE IDENTIFICACIÓN FISCAL

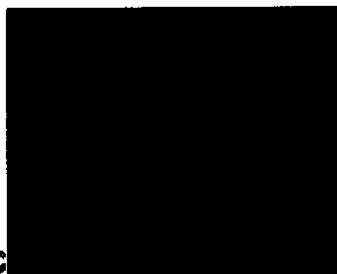

AL DE LA P...
Terneros Humeros,
Socios a la U...
ores (pac)

DE LA REPÚBLICA
SPECIALIZADA EN
DE INFLUENCIA
DE INVESTIGACIÓN
DE SEQUESTRO

0000045

Art. 10
Fracción II
Motivación: 2

IMPLEMENTACIONES
SOLICITUD UNICA BANAMEX

RESOLUTIVO

26
65

VENTA REALIZADA POR:

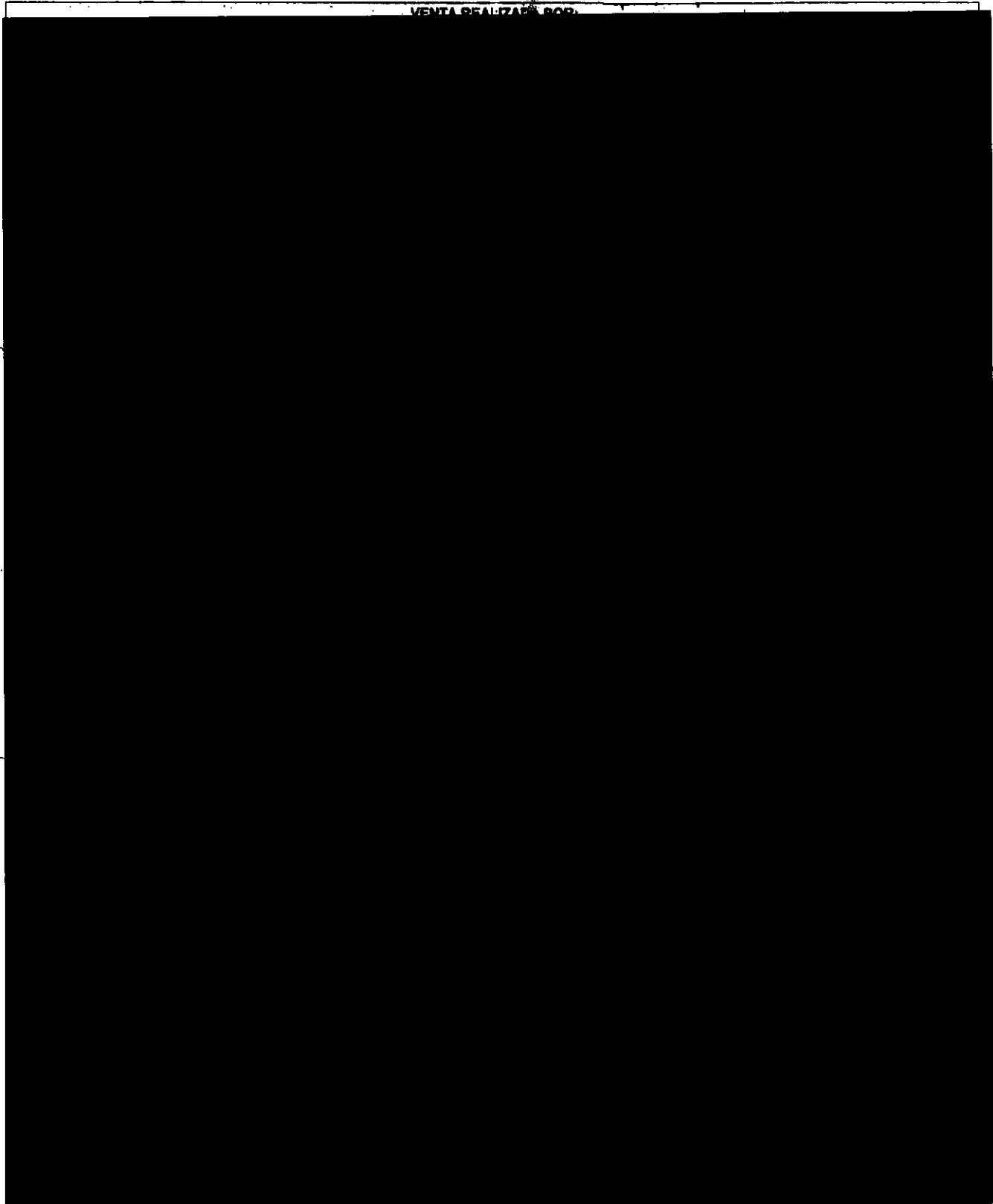

OR-10-1697 OT 07-11

Banco Nacional de México, S.A., integrante del Grupo Financiero Banamex

0000046

Art. 10
Fracción II
Motivación: 2

AUTORIZACIÓN PARA CONSULTAS EN SOCIEDADES DE INFORMACIÓN CREDITICIA

DE CONFORMIDAD CON LO DISPUESTO EN EL ARTICULO 28 DE LA LEY PARA REGULAR LAS SOCIEDADES DE INFORMACIÓN CREDITICIA, AUTORIZO EXPRESAMENTE A BANAMEX Y A TARJETAS BANAMEX, S. A. DE C. V., SOFOM E.R. (EN ADELANTE "TARJETAS BANAMEX"), PARA QUE CUALQUIERA DE ELLOS LLEVE A CABO LAS INVESTIGACIONES QUE CONSIDEREN NECESARIAS SOBRE MI COMPORTAMIENTO E HISTORIAL CREDITICIO, ASI COMO CUALQUIER OTRA INFORMACIÓN DE NATURALEZA ANALOGA, CON CUALQUIER SOCIEDAD DE INFORMACIÓN CREDITICIA AUTORIZADA, ASIMISMO, EN ESTE ACTO HAGO CONSTAR DE MANERA FEHACIENTE QUE TENGO PLENO CONOCIMIENTO DE: (I) LA NATURALEZA Y EL ALCANCE DE LA INFORMACIÓN QUE LA SOCIEDAD DE INFORMACIÓN CREDITICIA DE QUE SE TRATE PROPORCIONARÁ A BANAMEX O A TARJETAS BANAMEX; (II) EL USO QUE BANAMEX O TARJETAS BANAMEX HARÁ DE LA MISMA; Y (III) QUE BANAMEX Y TARJETAS BANAMEX PODRÁN HACER CONSULTAS PERIÓDICAS DE MI HISTORIAL CREDITICIO CUANTAS VECES LO CONSIDERE NECESARIO DURANTE TODO EL TIEMPO QUE SE ENCUENTRE VIGENTE NUESTRA RELACIÓN JURÍDICA. LA PRESENTE AUTORIZACIÓN ESTARÁ VIGENTE DURANTE EL TIEMPO EN QUE PERDURE LA RELACIÓN JURÍDICA ENTRE EL SUSCRITO Y BANAMEX O TARJETAS BANAMEX, PERO NUNCA SERÁ MENOR A TRES AÑOS CONTADOS A PARTIR DE LA FECHA EN QUE SE EXPIDE.

FIRMA DEL CLIENTE

AUTORIZACIÓN PARA USO DE LA INFORMACIÓN

AUTORIZO A BANAMEX A UTILIZAR PARA CUALQUIER FIN, INCLUYENDO LA COMERCIALIZACIÓN DE OTROS PRODUCTOS O SERVICIOS, LA INFORMACIÓN CONTENIDA EN ESTA SOLICITUD O EN OTROS DOCUMENTOS QUE DERIVEN DE LA TRAMITACIÓN DE LA MISMA O DE CUALQUIER RELACIÓN QUE MANTENGA CON BANAMEX, ASÍ COMO PROPORCIONAR DICHA INFORMACIÓN Y DOCUMENTACIÓN, PARA TALES EFECTOS, A LOS INTEGRANTES DEL GRUPO FINANCIERO BANAMEX, SUS AFILIADAS CONTROLADORAS, SUBSIDIARIAS, ASOCIADAS, COMISIONISTAS O A CUALQUIER EMPRESA CONTROLADA DIRECTA O INDIRECTAMENTE POR CITIGROUP, A EFECTO DE, ENTRE OTROS, INTEGRAR UN SOLO EXPEDIENTE DE IDENTIFICACIÓN.

PROCURADURÍA GENERAL
de la Federación
de Defensoría de Derechos
de Justicia y Servicio
de Inversión

MATIAS, GONZALEZ/DOMINGUEZ
NOMBRE Y FIRMA DEL CLIENTE

PROCURADURÍA GENERAL
SUBPROCURADURÍA
DE INVESTIGACIÓN
ORGANISMO
UNIDAD ESPECIALIZADA
DE DELITOS EN MATERIA

Banamex

IMPLEMENTACI
BE & NOMIN
SOLICITUD ÚNICA BANAME

166

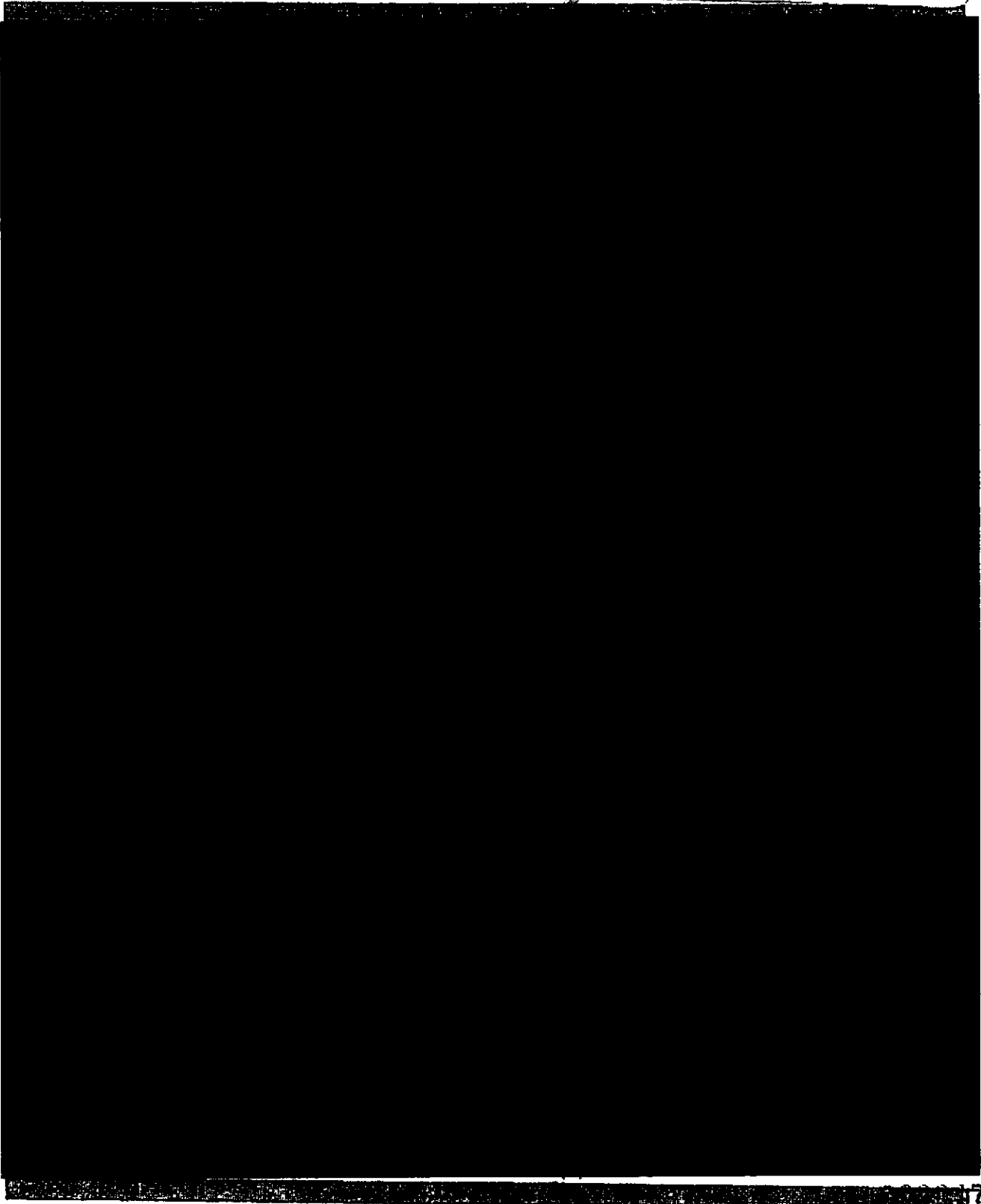

Art. 10
Fracción II
Motivación: 2

AUTORIZACIÓN PARA CONSULTAS EN SOCIEDADES DE INFORMACIÓN CREDITICIA

DE CONFORMIDAD CON LO DISPUESTO EN EL ARTÍCULO 28 DE LA LEY PARA REGULAR LAS SOCIEDADES DE INFORMACIÓN CREDITICIA, AUTORIZO EXPRESAMENTE A BANAMEX Y A TARJETAS BANAMEX, S.A. DE C.V. (EN ADELANTE "TARJETAS BANAMEX"), PARA QUE CUALQUIERA DE ELLOS LLEVE A CABO LAS INVESTIGACIONES QUE CONSIDEREN NECESARIAS SOBRE MI COMPORTAMIENTO E HISTORIAL CREDITICIO, ASÍ COMO CUALQUIER OTRA INFORMACIÓN DE NATURALEZA ANALÓGA, CON CUALQUIER SOCIEDAD DE INFORMACIÓN CREDITICIA AUTORIZADA. ASIMISMO, EN ESTE ACTO HAGO CONSTAR DE MANERA FEHACIENTE QUE TENGO PLENO CONOCIMIENTO DE: (I) LA NATURALEZA Y EL ALCANCE DE LA INFORMACIÓN QUE LA SOCIEDAD DE INFORMACIÓN CREDITICIA DE QUE SE TRATE PROPORCIONARÁ A BANAMEX O A TARJETAS BANAMEX; (II) EL USO QUE BANAMEX O TARJETAS BANAMEX HARÁ DE LA MISMA; Y (III) QUE BANAMEX Y TARJETAS BANAMEX PODRÁN HACER CONSULTAS PERIÓDICAS DE MI HISTORIAL CREDITICIO CUANTAS VECES LO CONSIDERE NECESARIO DURANTE TODO EL TIEMPO QUE SE ENCUENTRE VIGENTE NUESTRA RELACIÓN JURÍDICA. LA PRESENTE AUTORIZACIÓN ESTARÁ VIGENTE DURANTE EL TIEMPO EN QUE PERDURE LA RELACIÓN JURÍDICA ENTRE EL SUSCRITO Y BANAMEX O TARJETAS BANAMEX, PERO NUNCA SERÁ MENOR A TRES AÑOS CONTADOS A PARTIR DE LA FECHA EN QUE SE EXPIDE.

FIRMA DEL CLIENTE

AUTORIZACIÓN PARA USO DE LA INFORMACIÓN

AUTORIZO A BANAMEX A UTILIZAR PARA CUALQUIER FIN, INCLUIDO LA COMERCIALIZACIÓN DE OTROS PRODUCTOS O SERVICIOS, LA INFORMACIÓN CONTENIDA EN ESTA SOLICITUD O EN OTROS DOCUMENTOS QUE SE DERIVEN DE LA TRAMITACIÓN DE LA MISMA O DE CUALQUIER RELACIÓN QUE MANTENGA CON BANAMEX, ASÍ COMO PROPORCIONAR DICHA INFORMACIÓN Y DOCUMENTACIÓN, PARA TALES EFECTOS, A LOS INTEGRANTES DE GRUPO FINANCIERO BANAMEX, SUS AFILIADAS, CONTROLADORAS, SUBSIDIARIAS, ASOCIADAS, COMISIONISTAS O A CUALQUIER EMPRESA CONTROLADA DIRECTA O INDIRECTAMENTE POR CUALQUIER DE ELLOS, A EFECTO DE, ENTRE OTROS, INTEGRAR UN SOLO EXPEDIENTE DE IDENTIFICACIÓN.

NOMBRE Y FIRMA DEL CLIENTE

GERARDO, DELGADO, MOTA

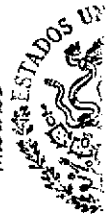

PROCURADURÍA GENERAL
SUBPROCURADURÍA
DE INVESTIGACIÓN Y
ORGANIZACIÓN
UNIDAD ESPECIALIZADA
DE DELITOS EN MATERIA

IMPLEMENTACIONES
BE & NOMINA
SOLICITUD ÚNICA BANAM

B/SOL UNIBNXCORPOR

167

VENTA REALIZADA POR:

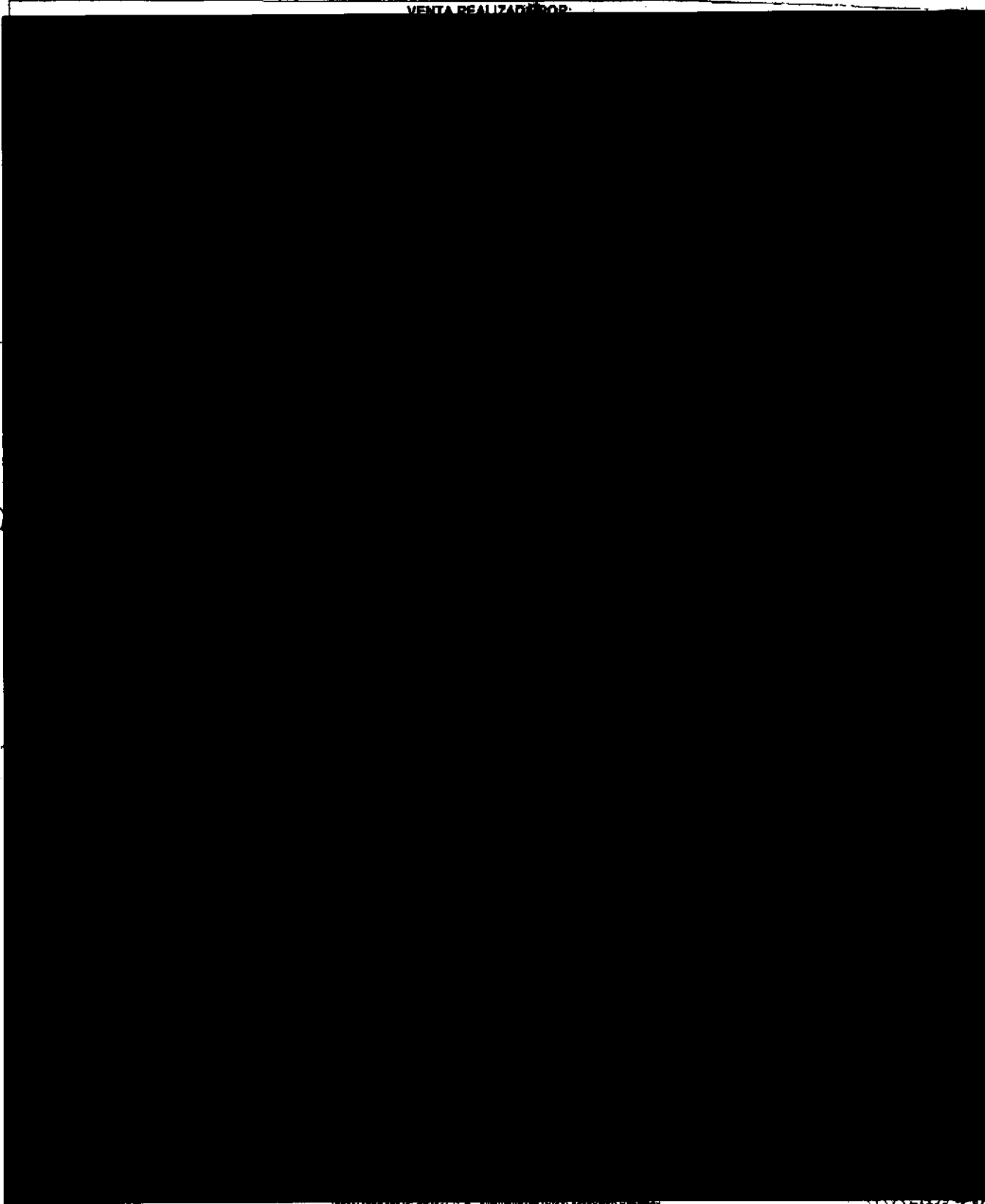

Banco Nacional de México, S.A., integrante del Grupo Financiero Banamex

BANCO

Art. 10
Fracción II
Motivación: 2

AUTORIZACIÓN PARA CONSULTA EN SOCIEDADES DE INFORMACIÓN CREDITICIA

DE CONFORMIDAD CON LO DISPUESTO EN EL ARTICULO 28 DE LA LEY PARA REGULAR LAS SOCIEDADES DE INFORMACIÓN CREDITICIA, AUTORIZO EXPRESAMENTE A BANAMEX Y A TARJETAS BANAMEX, S. A. DE C. V., SOFOMER. (EN ADELANTE "TARJETAS BANAMEX"), PARA QUE CUALQUIERA DE ELLOS LLEVE A CABO LAS INVESTIGACIONES QUE CONSIDERE NECESARIAS SOBRE MI COMPORTAMIENTO E HISTORIAL CREDITICIO, ASÍ COMO CUALQUIER OTRA INFORMACIÓN DE NATURALEZA ANÁLOGA, CON CUALQUIER SOCIEDAD DE INFORMACIÓN CREDITICIA AUTORIZADA, ASÍ MISMO, EN ESTE ACTO HAGO CONSTAR DE MANERA FENACIENTE QUE TENGO PLENO CONOCIMIENTO DE: (I) LA NATURALEZA Y EL ALCANCE DE LA INFORMACIÓN QUE LA SOCIEDAD DE INFORMACIÓN CREDITICIA DE QUE SE TRATE PROPORCIONARÁ A BANAMEX O A TARJETAS BANAMEX; (II) EL USO QUE BANAMEX O TARJETAS BANAMEX HARÁ DE LA MISMA; Y (III) QUE BANAMEX Y TARJETAS BANAMEX PODRÁN HACER CONSULTAS PERIÓDICAS DE MI HISTORIAL CREDITICIO CUANTAS VECES LO CONSIDERE NECESARIO DURANTE TODO EL TIEMPO QUE SE ENCUENTRE VIGENTE NUESTRA RELACIÓN JURÍDICA. LA PRESENTE AUTORIZACIÓN ESTARÁ VIGENTE DURANTE EL TIEMPO EN QUE PERDURE LA RELACIÓN JURÍDICA ENTRE EL SUSCRITO Y BANAMEX O TARJETAS BANAMEX, PERO NUNCA SERÁ MENOR A TRES AÑOS CONTADOS A PARTIR DE LA FECHA EN QUE SE EXPIDE.

FIRMA DEL CLIENTE

AUTORIZACIÓN PARA USO DE LA INFORMACIÓN

AUTORIZO A BANAMEX A UTILIZAR PARA CUALQUIER FIN, INCLUYENDO LA COMERCIALIZACIÓN DE OTROS PRODUCTOS O SERVICIOS, LA INFORMACIÓN CONTENIDA EN ESTA SOLICITUD O EN OTROS DOCUMENTOS QUE DERIVE DE LA TRAMITACIÓN DE LA MISMA O DE CUALQUIER RELACIÓN QUE MANTENGA CON BANAMEX, ASÍ COMO PROPORCIONAR DICHA INFORMACIÓN Y DOCUMENTACIÓN, PARA TALES EFECTOS, A LOS INTEGRANTES DE GRUPO FINANCIERO BANAMEX, SUS AFILIADAS CONTROLADORAS, SUBSIDIARIAS, ASOCIADAS, COMISIONISTAS O A CUALQUIER EMPRESA CONTROLADA DIRECTA O INDIRECTAMENTE POR CITIGROUP, A EFECTO DE, ENTRE OTROS, INTEGRAR UN SOLO EXPEDIENTE DE IDENTIFICACIÓN.

JOSE ALFREDO LEONARDO ARELLANO/LANDA
NOMBRE Y FIRMA DEL CLIENTE

PROCURADURÍA GENERAL
SUBPROCURADURÍA DE
INVESTIGACIÓN DE
GRUPOS
UNIDAD ESPECIALIZADA
DE DELITOS PATRIOTAS

PROCURADURÍA GENERAL
Subprocuraduría de
Investigación del Delito y S
Oficina de In

Art. 10
Fracción II
Motivación: 2

DECLARACIONES

DECLARACIONES DE LOS SOCIOS Y
ACCIONISTAS DE BANAMEX, S.A. DE
C.V. EN RELACION A LA EMISION DE
ACCIONES DE BANAMEX, S.A. DE C.V.
EN EL AÑO 2008.

DECLARACIONES DE LOS SOCIOS Y
ACCIONISTAS DE BANAMEX, S.A. DE
C.V. EN RELACION A LA EMISION DE
ACCIONES DE BANAMEX, S.A. DE C.V.
EN EL AÑO 2008.

DECLARACIONES DE LOS SOCIOS Y ACCIONISTAS DE BANAMEX, S.A. DE C.V. EN RELACION A LA EMISION DE ACCIONES DE BANAMEX, S.A. DE C.V. EN EL AÑO 2008.

DECLARACIONES DE LOS SOCIOS Y
ACCIONISTAS DE BANAMEX, S.A. DE
C.V. EN RELACION A LA EMISION DE
ACCIONES DE BANAMEX, S.A. DE C.V.
EN EL AÑO 2008.

DECLARACIONES DE LOS SOCIOS Y
ACCIONISTAS DE BANAMEX, S.A. DE
C.V. EN RELACION A LA EMISION DE
ACCIONES DE BANAMEX, S.A. DE C.V.
EN EL AÑO 2008.

Art. 18
Fracción II
Motivación: 2

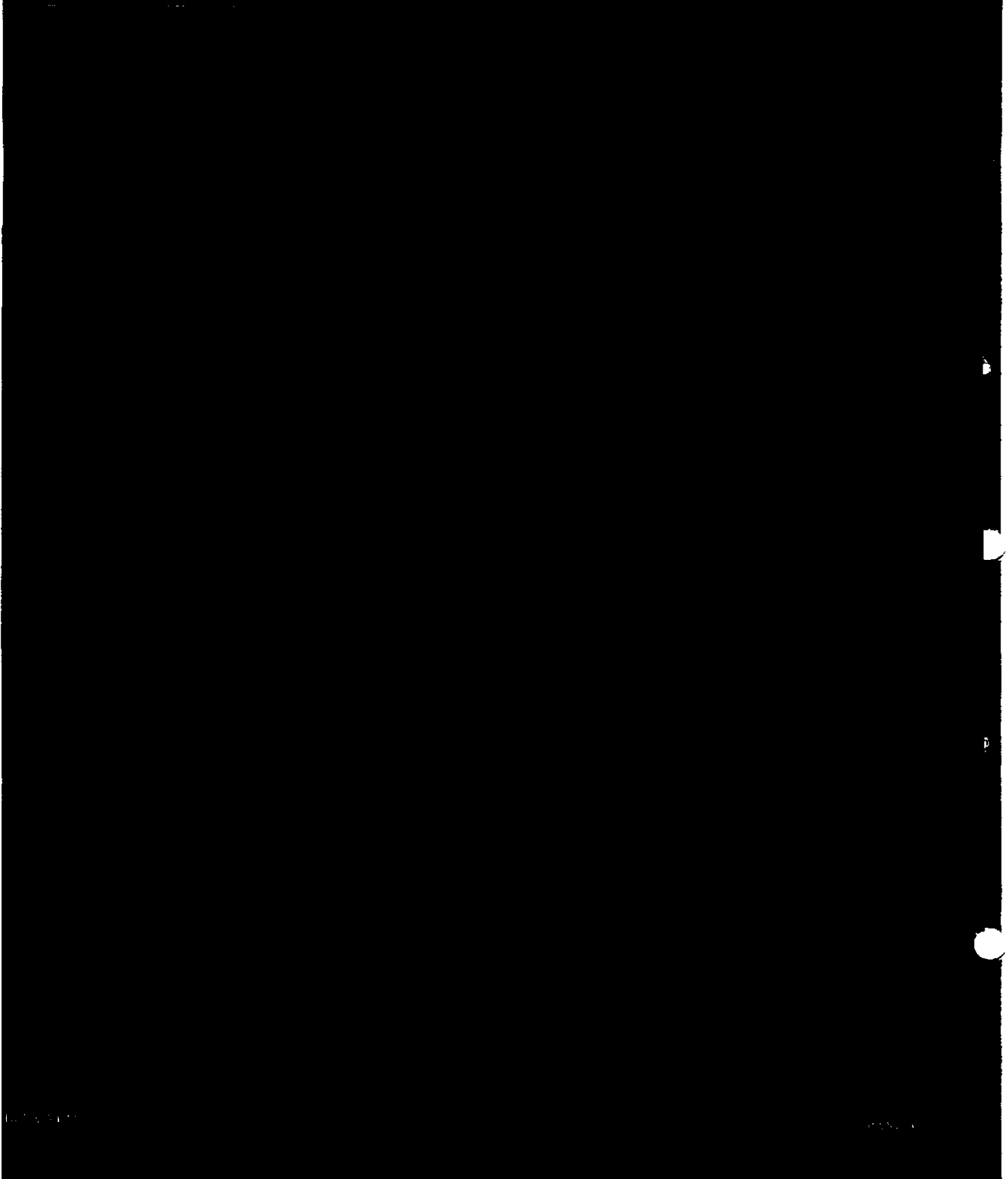

AVE TO
Fracción II
Motivación: 2

75

INSTITUTO FEDERAL ELECTORAL
REGISTRO FEDERAL DE ELECTORES
CREDENCIAL PARA VOTAR

170

NOMBRE
TOTAL
VENCES
LIBALDO
DOMINGO

EDAD [REDACTED]
SEXO H

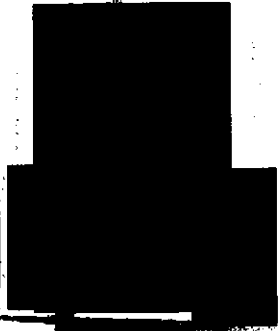

ESTE DOCUMENTO DE IDENTIFICACION
NO ES VALIDO SI PRESENTA FALTAS
EN SU OBTENCION O COMPLETACION

170

MARCELO LOPEZ BERRIO
SECRETARIO EJECUTIVO DEL
INSTITUTO FEDERAL ELECTORAL

~~8888851~~

ESTADOS UNIDOS MEXICANOS
ESTADO LIBRE Y SOBERANO DE
CHIHUAHUA DE CHAVARRIA
SECRETARÍA DE GOBIERNO
SECRETARÍA DE EDUCACIÓN Y CULTURA

Art. 16
Fracción II
Motivación: 2

26

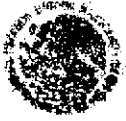

INSTITUTO FEDERAL ELECTORAL
REGISTRO FEDERAL DE ELECTORES
CREDENCIAL PARA VOTAR

171

NOBRE
TORAL
VERGES
USALDO

EDAD
SEXO

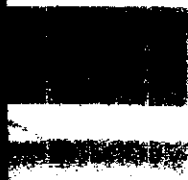
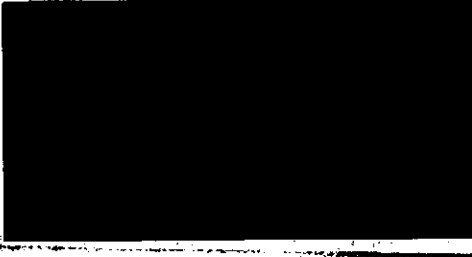

ESTE DOCUMENTO ES INTRANSFERIBLE
Y NO VALE SI PRESENTA TANTO
SÍMBOLO DE PARTICIPACIÓN

SE A CUAL
DEBE EN
MOMENTO

RAMON LOPEZ ESPINOSA
SECRETARIO EJECUTIVO

LA REP

ASOCIACION

0000052

Fracción II
Motivación: 2

VENTA REALIZADA POR

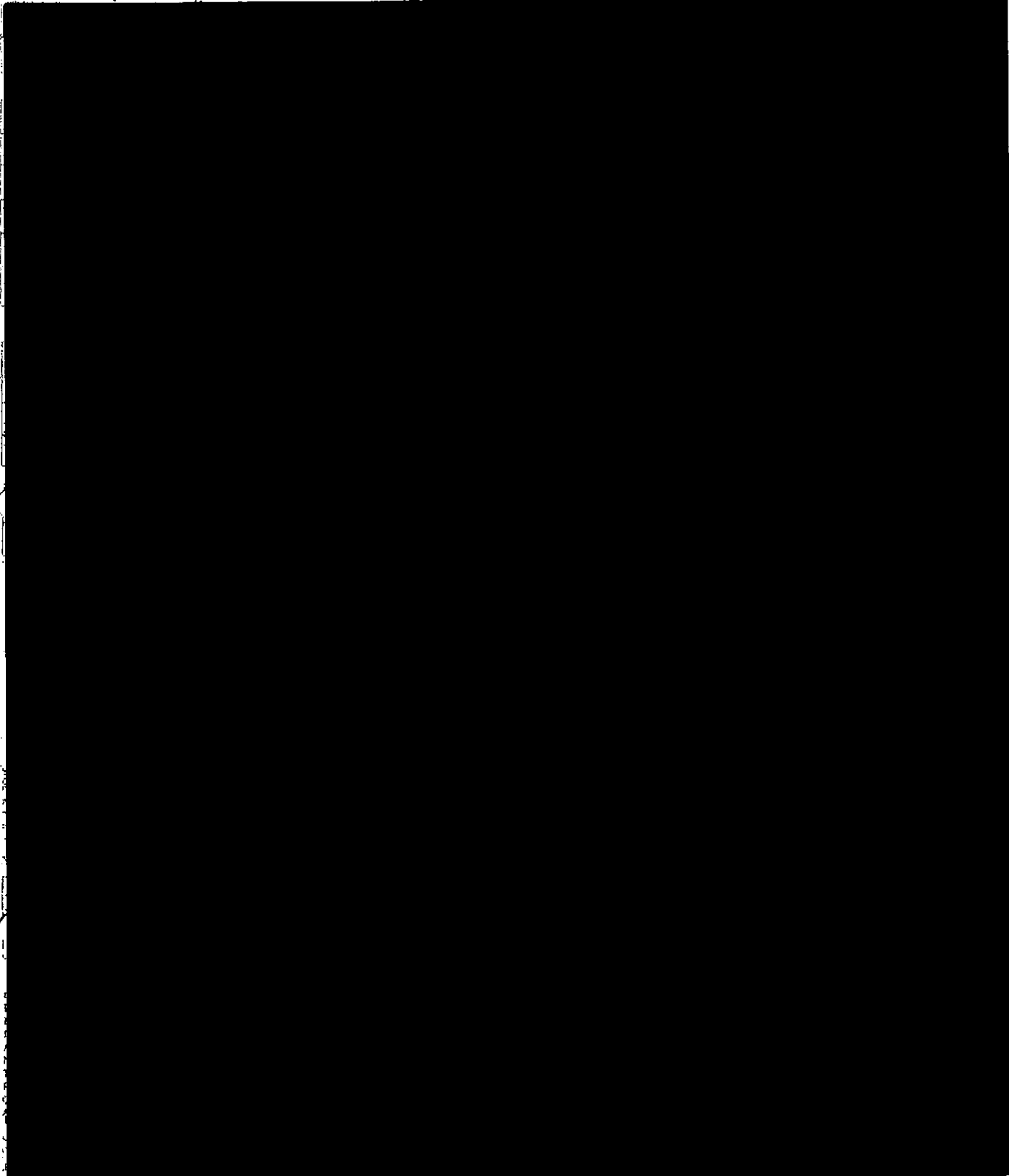

~~0000053~~

Art. 10
Fracción II
Motivación: 2

VENTA REALIZADA POR:

HOJA 1 DE 1

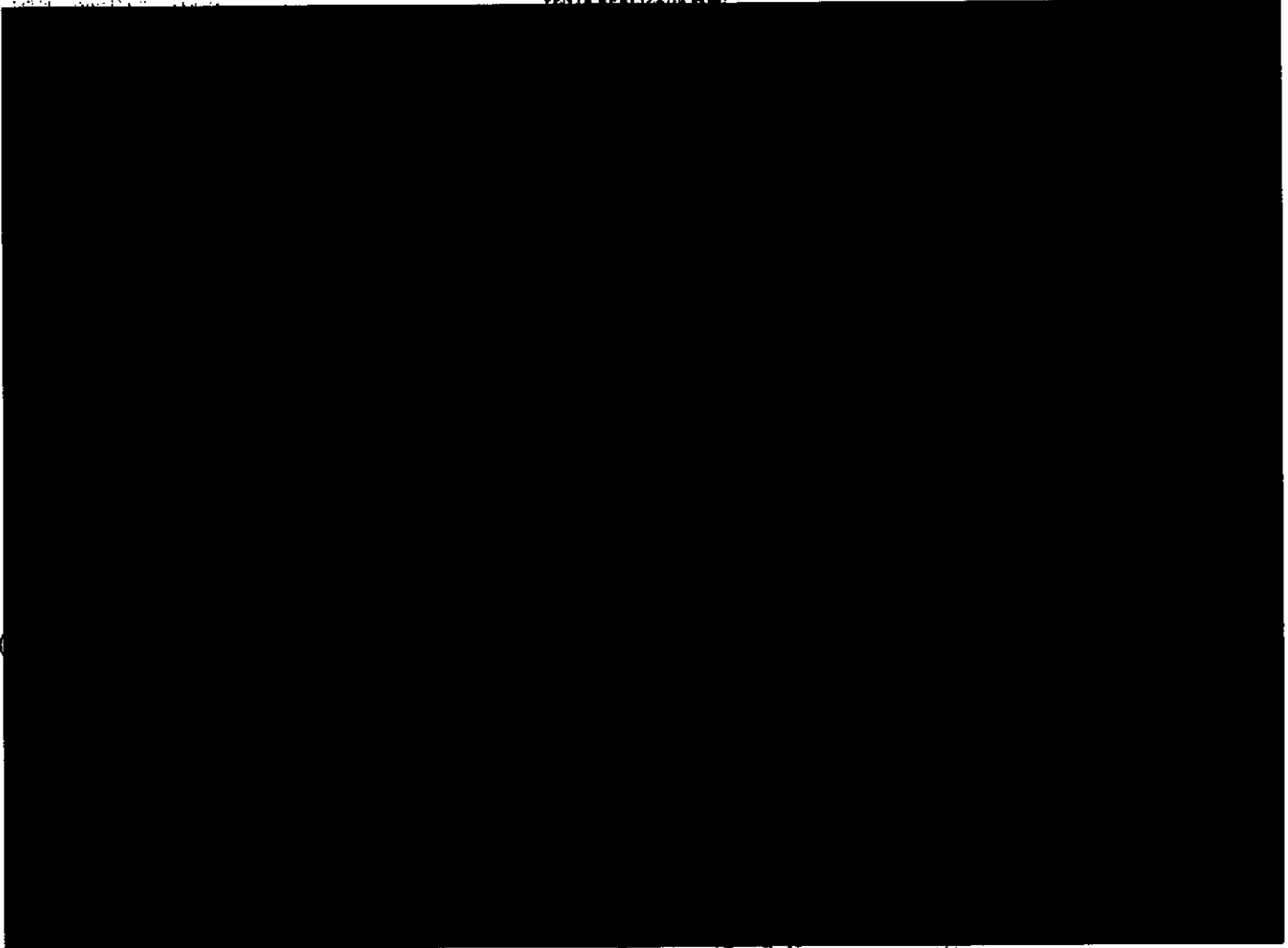

CASO DE...
 ...

LA REPUBLICA
 ...

...

0000054

Suscribió de conformidad con las disposiciones convenidas por la persona que aparece en la Solicitud Única Banamex Automatizada o Preimpresa, a quien se denominará como el "Cliente", y Banco Nacional de México S.A., integrante del Grupo Financiero Banamex, a quien se denominará como "Banamex"

**TÍTULO PRIMERO
DEL CONTRATO ÚNICO**

CLAUSULA 1. Este Contrato Único de Captación para Personas Físicas (el "Contrato Único"), regirá todas las relaciones que se originen entre el Cliente y Banamex derivadas de los productos bancarios que el Cliente indique en la Solicitud Única Banamex Automatizada o Preimpresa (la "Solicitud"). Posterior a la firma de este Contrato Único, el Cliente podrá indicar los productos bancarios de la Solicitud, a través de los equipos y sistemas automatizados, redes de telecomunicaciones y vías electrónicas, ópticas o de cualquier otra tecnología que Banamex ponga a su disposición para ese efecto.

CLAUSULA 2. La Solicitud forma parte integrante de este Contrato Único, por lo que todas las referencias que se hagan respecto del Contrato Único se entenderán que incluyen e incorporan a la Solicitud.

CLAUSULA 3. En cualquier momento Banamex podrá requerir al Cliente todos los documentos que exijan las leyes y las disposiciones de carácter general o especial que emitan las autoridades correspondientes, o los que Banamex estime necesarios, para cerciorarse de la identidad y de los atributos de la personalidad del Cliente, y en caso de que estos no se presenten, Banamex podrá dar por terminada la relación con el Cliente sin previo aviso.

CLAUSULA 4. Cualquier aclaración que solicite el Cliente a Banamex derivada de este Contrato Único, se llevará bajo los procedimientos y condiciones que Banamex dé a conocer al Cliente. Banamex podrá requerir al Cliente todos los documentos que considere necesarios para iniciar el procedimiento correspondiente, a efecto de poder atender la procedencia de la aclaración.

CLAUSULA 5. El Cliente autoriza a Banamex para dar a conocer y compartir con sus sucursales, subsidiarias, oficinas de representación, filiales, agentes, comisionistas y terceras personas con las que está relacionado, en cualquier lugar donde estén situados cada uno de éstos, toda la información referencial que esté incluida en conexión con el suministro de productos o la prestación de servicios, así como para fines promocionales y estadísticos, de procesamiento de datos y de análisis de riesgo.

CLAUSULA 6. El Cliente no podrá ceder los derechos que a su favor se deriven de este Contrato Único a persona alguna.

CLAUSULA 7. La duración de las operaciones pasivas contempladas en este Contrato Único serán por tiempo indefinido; sin embargo, cualquiera de las partes puede dar por terminada cualquier relación mediante aviso dado por escrito con 10 días hábiles de anticipación. Tratándose de depósitos de dinero a plazo fijo o a estamos documentados en pagarés con rendimientos liquidables al vencimiento, estos no podrán vencerse antes de que transcurra el plazo respectivo.

CLAUSULA 8. Desde que se firmó este Contrato Único, en todo o en parte, cualquier obligación que Banamex tenga o contraiga por escrito, subsistirán todas las obligaciones que no hayan sido cumplidas por el Cliente.

CLAUSULA 9. Para cualquier controversia derivada de este Contrato Único, el Cliente y Banamex se someten a la legislación mexicana y jurisdicción de los tribunales competentes en el Distrito Federal, renunciando desde este momento a cualquier otro fuero que en un futuro pudiera corresponderles.

CLAUSULA 10. Banamex no será responsable de los daños y perjuicios derivados de cualquier fuerza mayor.

CLAUSULA 11. Para poder recibir el recibo de correspondencia al cliente, en el caso de que el Cliente no comparezca en la Solicitud Única mientras el Cliente no notifique a Banamex por escrito el cambio del mismo.

Posterior a la firma de este Contrato Único, el Cliente podrá solicitar a Banamex que actualice la información de su estado de cuenta, a través de los equipos y sistemas automatizados de telecomunicaciones y vías electrónicas, ópticas o de cualquier otra tecnología que Banamex ponga a su disposición para ese efecto.

**TÍTULO SEGUNDO
DEL DEPÓSITO DE DINERO**

**Capítulo I
Del depósito de dinero en general**

CLAUSULA 12. Derivado del depósito de dinero el Cliente entrega a Banamex una suma determinada (los "Depósitos") transmitiéndola la propiedad de la misma, obligándose Banamex a restituirla en la misma especie y en los términos y condiciones que en este Contrato Único se establecen. Cuando para la contratación de un depósito de dinero a la vista el cliente transcribe depósitos mercantiles, Banamex los recibirá a discreción y siempre salvo buen cobro.

CLAUSULA 13. El Cliente podrá en cualquier tiempo, previa anotación y firma en los registros que Banamex lleve para tal efecto y que formarán parte integrante de este Contrato Único, designar o sustituir beneficiarios de los Depósitos, así como modificar, en su caso, la proporción correspondiente a cada uno de ellos. En caso de fallecimiento del Cliente, Banamex entregará el importe correspondiente a dichos beneficiarios, sin exceder el mayor de los límites siguientes:

a) El equivalente a veinte veces el salario mínimo general diario vigente en el Distrito Federal elevado al año, por cada Cuenta de Depósito, o

b) El equivalente al setenta y cinco por ciento del importe de cada Cuenta de Depósito.

El depósito será entregado por Banamex en los términos de las leyes aplicables.

El Cliente declara que está actuando a nombre y por cuenta propia, es decir, que los beneficios derivados de esta cuenta o contrato y de cada operación relacionada con el mismo no se realizarán ni realizarán a nombre y por cuenta de un tercero, es decir, que no existe o existirá Beneficiario alguno distinto al mismo Cliente que reciba los beneficios de esta cuenta o contrato, salvo los establecidos por el propio cliente de conformidad con el artículo 56 de la Ley de Instituciones de Crédito en caso de fallecimiento del mismo.

CLAUSULA 14. El Cliente podrá autorizar a terceras personas físicas para realizar retiros y consultas de los Depósitos, para ello será necesario que, seguido a la instrucción por escrito del Cliente en ese sentido, la persona autorizada registre su firma en las tarjetas que Banamex lleve para ese efecto, y que formarán parte integrante de este Contrato Único. Banamex tendrá la facultad de negarse a permitir dicho registro cuando el Cliente no entregue todos los documentos que exijan las leyes y regulaciones, o las que Banamex estime necesarios, para cerciorarse de la identidad y de los atributos de la personalidad del tercero autorizado.

La facultad de los terceros a que alude esta cláusula se extinguirá con el fallecimiento del Cliente.

CLAUSULA 15. Los depósitos de dinero regulados en este Contrato Único e inscritos en el Registro de Depósitos Garantizados por el Instituto para la Protección del Ahorro Bancario (IPAB) para el año 2005 permanecerá en vigor el límite de protección de 400 mil UDTs, por persona y por institución.

CLAUSULA 16. El Cliente autoriza a Banamex cobrar, con cargo a los depósitos, la suma total o parcial de cualquier obligación en dinero que el cliente haya contratado con Banamex. En estos casos, las sumas que se arguyen serán aplicadas, en el orden siguiente, al pago de: i) impuestos, ii) costas y comisiones, iii) intereses moratorios, iv) intereses ordinarios vencidos, v) saldo insolutivo del crédito, vi) intereses ordinarios vigentes y, por último, vii) saldo insolutivo vigente del crédito.

La conformidad a lo previsto en esta cláusula, por cualquier causa Banamex no realiza el pago de cualquier obligación a cargo del Cliente, ello no extingue al Cliente de cumplir con dichas obligaciones en los términos y condiciones originales de las mismas.

CLAUSULA 17. De conformidad con el artículo 61 de la Ley de Instituciones de Crédito aplicable, los intereses que en el presente contrato así lo contemplan y que no tengan fecha de vencimiento, que en el transcurso de cinco años no hayan tenido movimiento por depósitos o retiros y con un saldo que no exceda el equivalente de una vez el salario mínimo general diario vigente en el Distrito Federal elevado al año, podrán ser abonados en una cuenta global que llevará Banamex por esos efectos. Cuando el Cliente se presente para actualizar su estado de cuenta o realice un depósito o retiro, Banamex retirará de la cuenta global los intereses devengados, a efecto de abonarlos a la cuenta respectiva, actualizando el saldo a la fecha. Los derechos derivados por los depósitos e inversiones y sus intereses a que se refiere esta cláusula, sin movimiento en el transcurso de cinco años contados a partir de que estos últimos se depositen en la cuenta global, cuyo importe conjunto por operación no sea superior al equivalente a loscientos días de salario mínimo general vigente en el Distrito Federal, prescriben en favor del patrimonio de la beneficencia pública, para lo cual Banamex realizará las operaciones necesarias para dar cumplimiento a lo antes establecido y el Cliente no podrá ejercitar acción alguna en contra de Banamex por dicho motivo.

**Capítulo II
Del depósito de dinero a la vista en general**

CLAUSULA 18. El depósito de dinero será a la vista cuando la restitución de los Depósitos no tenga que exigirse a Banamex en una fecha determinada.

CLAUSULA 19. Banamex asignará al Cliente un número único de cuenta (la "Cuenta de Depósito"), en la que se reflejará el saldo de los mismos. El monto total del saldo a favor en la Cuenta de Depósito se compondrá de los Depósitos e intereses que en su caso devenguen los mismos, menos los retiros efectuados y las comisiones, gastos y demás créditos cargados.

0000055

CLAUSULA 20. La asignación de la Cuenta de Depósito estará sujeta al hecho de que Banamex reciba el monto mínimo de Depósitos establecido para cada producto. Asimismo Banamex tiene la facultad de determinar y modificar unilateralmente, en cada producto, el monto mínimo y máximo del saldo en la Cuenta de Depósito. En caso de que el Cliente no cumpla con los montos mínimos y máximos del saldo en la Cuenta de Depósito de cada producto, Banamex, según corresponda, devolverá al Cliente los excedentes o le exigirá la entrega de los faltantes.

CLAUSULA 21. Según se señale en este Contrato Único, el saldo a favor en la Cuenta de Depósito podrá no devengar rendimientos. Los rendimientos se expresarán en tasas anuales y se calcularán dividiendo éstas entre 360 (trescientos sesenta), y multiplicando el resultado así obtenido por el número de días efectivamente transcurridos durante el periodo en el cual se devengaron los rendimientos a la tasa correspondiente. Las tasas se aplicarán sobre el promedio de saldos diarios del periodo en el cual haya estado vigente. Banamex publicará diariamente las tasas vigentes para cada producto. Los rendimientos serán brutos y se pagarán mediante abono a la Cuenta de Depósito, no podrán pagarse anticipadamente. Banamex se reserva el derecho de revisar y ajustar diariamente las tasas de interés y el promedio de saldos diarios vigentes a los que se aplicarán éstas. El Tratamiento fiscal de los rendimientos estará sujeto a las disposiciones que establezcan las leyes aplicables de la materia.

CLAUSULA 22. Cada Cuenta de Depósito tendrá una fecha de corte mensual que será comunicada al Cliente al momento de su asignación. Banamex podrá cambiar la fecha de corte mensual informándolo al Cliente.

CLAUSULA 23. Durante la vigencia del depósito de dinero a la vista, el Cliente o cualquier tercero podrán hacer remesas de sumas determinadas de dinero para ser abonadas a la Cuenta de Depósito, siempre en la misma moneda que los Depósitos originales y cumpliendo con las medidas de seguridad que les sean exigidas. Estas remesas deberán realizarse en efectivo, con cheques o a través de las redes de telecomunicaciones y las electrónicas, ópticas o de cualquier otra tecnología que Banamex ponga a disposición para ese efecto.

CLAUSULA 24. Banamex tiene la facultad de determinar y modificar, unilateralmente, el monto de dinero mínimo y máximo de las remesas a ser recibidas en cada operación.

CLAUSULA 25. El Cliente reconoce que todas las operaciones que realice a través de las Cuentas se derivan de su operación ordinaria y que son producto de sus actividades, por lo tanto, de su absoluta responsabilidad la procedencia de los recursos que se devienen de depósitos, comprometiéndose a librar a Banamex de cualquier responsabilidad que sobre estas operaciones pudiera recaer.

Los depósitos recibidos para abono en las Cuentas de Depósito de dinero a la vista, a cualquier autoridad, sean considerados como depósitos de dinero a la vista y dicha autoridad requiera a Banamex la restitución del abono, el Cliente autoriza a Banamex a cargar de inmediato su importe al de las penalizaciones y gastos de defensa que tengan lugar en cualquier caso de sus Clientes. Haciéndose directamente responsable de las consecuencias legales que en su caso procedan, liberando a Banamex de toda responsabilidad civil, mercantil, penal, fiscal o cualquier otra acción que respecto de estas operaciones pudiera derivarse.

Asimismo, ambas partes convienen en sujetarse en todo momento a las disposiciones, reglamentos y leyes en materia de operaciones financieras, procedimientos y relevantes a las que se refiere el artículo 115 de la Ley de Instituciones de Crédito, así mismo el Cliente se obliga a proporcionar a Banamex toda la información que Banamex le solicite en cumplimiento de las disposiciones, reglamentos y Leyes en materia de lavado de dinero que sean aplicables a Banamex.

Banamex tendrá la facultad de negarse a recibir las remesas cuando a su juicio, y en cumplimiento de las normas jurídicas y de sus políticas internas aplicables, lo considere necesario para prevenir el encubrimiento y la realización de operaciones con recursos de procedencia ilícita.

CLAUSULA 26. Toda entrega de Depósitos o remesas será documentada a través de alguno de los siguientes medios: i) la impresión del sello e inicio del cheque en los duplicados de los formatos que Banamex expida para ese efecto. Banamex emitirá un número de referencia para cada operación.

CLAUSULA 27. Tratándose de entrega de Depósitos o remesas en cheques, todos los cheques serán recibidos por Banamex "asívo buen cobro". Banamex no está obligado a recibir para abono a la Cuenta de Depósito o a los documentos emitidos a los Cheques.

CLAUSULA 28. Las remesas de dinero en efectivo realizadas directamente en las sucursales de Banamex y las remesas realizadas mediante transferencia electrónica, serán abonadas a la Cuenta de Depósito en la misma fecha en que se efectúan, siempre y cuando, sean recibidas por Banamex en días hábiles, bancos de horario normal de atención al público.

Las remesas de dinero en efectivo realizadas a través de los equipos y sistemas automatizados que Banamex ponga a disposición para ese efecto, serán abonadas a la Cuenta de Depósito en la fecha que Banamex retire físicamente el efectivo de dichos equipos y sistemas automatizados. Las remesas de dinero realizadas con cheques en los que Banamex sea institución libradora, serán abonadas a la Cuenta de Depósito hasta que el monto de éstos haya sido cargado completamente a la cuenta de los libradores.

Las remesas de dinero realizadas con cheques en los que la institución libradora sea una institución distinta a Banamex, serán abonadas a la Cuenta de Depósito hasta que éstos hayan sido completamente pagados por esa institución libradora.

CLAUSULA 29. Cuando por cualquier causa Banamex no pueda cobrar los cheques en los que esa institución libradora, devolverá dichos cheques a sus tenedores, quienes podrán volverlos a presentar para su abono a la Cuenta de Depósito. Cuando por cualquier causa Banamex no pueda cobrar a otra institución libradora el monto de los cheques presentados, éstos serán devueltos a sus tenedores. En cualquier caso, Banamex se reserva el derecho de no aceptar nuevamente la presentación de estos cheques para su abono en la Cuenta de Depósito.

CLAUSULA 30. Banamex retendrá cualquier cheque presentado para cobro o abono a la Cuenta de Depósito que, a su juicio, no cumpla con los requerimientos mínimos de seguridad que establezcan las leyes, las autoridades financieras y sus políticas internas.

CLAUSULA 31. El Cliente y las personas autorizadas por éste podrán hacer retiros del saldo a favor en la Cuenta de Depósito, en el entendido de que dichos retiros serán siempre a la vista.

CLAUSULA 32. El Cliente podrá instruir a Banamex para que pague a sus proveedores, con cargo a la Cuenta de Depósito, el importe de bienes y servicios. Para ello, el Cliente deberá otorgar a Banamex la instrucción por escrito o a través de las redes de telecomunicaciones y vías electrónicas, ópticas o de cualquier otra tecnología que Banamex ponga a disposición para ese efecto. Además, el Cliente deberá autorizar directamente al proveedor de que se trate; esa autorización se documentará por los medios que ambos acuerden y deberá ser acreditada a Banamex por el proveedor.

CLAUSULA 33. Todos los retiros del saldo a favor en la Cuenta de Depósito serán documentados, a elección de Banamex, a través de alguno de los siguientes medios: i) la suscripción autógrafa o electrónica que realicen el Cliente o las personas autorizadas por éste, de recibos, pagarés (vouchers) o cualesquiera otras constancias físicas o electrónicas, ii) la expedición de comprobantes físicos o electrónicos que realicen Banamex, sus comisionistas, los Negocios Afiliados u otras instituciones de crédito, o iii) las anotaciones y registros contables que se generen en los sistemas de Banamex, de sus comisionistas, de los Negocios Afiliados o de otras instituciones de crédito.

CLAUSULA 34. El Cliente se obliga a que la suma de todos los retiros que se realicen, en ningún momento excederá el saldo total disponible en la Cuenta de Depósito. Es responsabilidad del Cliente evitar cualquier sobregiro y llevar en forma personal control sobre el saldo de la Cuenta de Depósito.

CLAUSULA 35. Para evitar posibles sobregiros de la Cuenta de Depósito, y con el objeto de que no se dejen de pagar documentos suscritos por el Cliente o las personas autorizadas por éste, o se paguen al descubierto, Banamex y el Cliente celebran contrato de apertura de crédito en cuenta corriente, el primero como acreditante, el segundo como acreditado, hasta por el monto y plazo de disposición que Banamex fija, en el cual no quedarán comprendidos los intereses, comisiones y gastos que deba cubrir el acreditado. Es voluntad del Cliente disponer del crédito en el momento en que se presente cualquier sobregiro, e instruye a Banamex para que abone a la Cuenta de Depósito la cantidad suficiente para evitarlo. Sin embargo, Banamex se reserva la facultad en todo momento para restringir las disposiciones y el monto del crédito.

Cada disposición del crédito deberá pagarse en su totalidad al día siguiente de que se realice; lo anterior, mediante su cargo a cualquier Cuenta de Depósito, en caso de que no sea posible realizar dicho cargo, el Cliente deberá abonarlo en las sucursales de Banamex.

Cuando la disposición del crédito no sea cubierta por el Cliente en tiempo, se pagará a Banamex, además del principal, intereses moratorios sobre el saldo insoluto, desde la fecha de su vencimiento y hasta el día en que el crédito sea totalmente pagado; a razón de la tasa que se fije al momento en que se efectúan cada una de las disposiciones del crédito. Banamex se reserva el derecho de denunciar el presente crédito en cualquier tiempo, mediante aviso dado al Cliente por escrito; subsistiendo en este caso todas las obligaciones derivadas del mismo que no hayan sido pagadas por el Cliente.

CLAUSULA 36. El Cliente autoriza en este acto que cualquier monto que nombre más de una Cuenta de Depósito, Banamex a su sola discreción, podrá hacer traspedos del saldo de una Cuenta de Depósito a otra, con el fin y finalidad de evitar o cubrir cualquier sobregiro.

CLAUSULA 37. Derivado del depósito de dinero a la vista, el Cliente se obliga con Banamex a pagar, por cada uno de los productos que el Cliente indique en la Solicitud, las cantidades que se causen por todas aquellas comisiones que durante la vigencia de este Contrato Única, Banamex de a conocer al Cliente a través de los equipos y sistemas automatizados, redes de telecomunicaciones y vías electrónicas, ópticas o de cualquier otra tecnología que Banamex ponga a su disposición para ese efecto; así como en las formas y lugares que para tal efecto ha venido utilizando.

CLAUSULA 38. Banamex cuando así lo determine, permitirá al cliente un estado de cuenta, dentro de los siguientes quince días naturales a la fecha de corte que corresponda. En el estado de cuenta se especificarán los movimientos efectuados en la Cuenta de Depósito durante el periodo anterior al corte, y en su caso, las comisiones y gastos causados; el promedio de saldo diario y el rendimiento respectivo en cantidad y porcentaje. Durante los cuarenta y cinco días naturales siguientes a la fecha de corte, el Cliente podrá objetar el estado de cuenta; transcurrido ese plazo sin haberse hecho objeción a la cuenta, los asientos que figuren en la contabilidad de Banamex harán prueba a favor de éste último.

del anterior, el Cliente podrá, cumpliendo los procedimientos y requisitos de estabilidad Banamex, solicitar el estado de la Cuenta de Depósitos de Banamex o a través de los medios que para tal efecto Banamex establezca.

CLÁUSULA 41. Cuando la Cuenta de Depósito, el Cliente deberá retirar el saldo de la Cuenta de los diez días naturales siguientes a la fecha de liquidación de la Cuenta. Banamex podrá contabilizarlos a disposición del Cliente en la forma que determine.

CLÁUSULA 42. Banamex podrá modificar unilateralmente todos los términos y condiciones de este Contrato Único que regulen el depósito de dinero, siempre que se dé aviso por escrito con diez días hábiles de anticipación a través de publicaciones en periódicos de amplia circulación o de su publicación en lugares abiertos al público en las sucursales de Banamex.

CLÁUSULA 43. Cuando se trate de depósitos de dinero a la vista, conocidos comercialmente por Banamex como Inversión Integral Banamex y/o Inversión Perfiles Banamex, las remesas y retiros a la Cuenta de Depósito solo se podrán realizar, a través de transferencias electrónicas entre esta y otra Cuenta de Depósito. La Cuenta de Depósito siempre deberá estar denominada en la misma moneda de las cuentas emisoras o receptoras.

CLÁUSULA 44. Las transferencias electrónicas a que se refiere el presente Contrato se realizarán únicamente en días hábiles bancarios, de las 9:00 a las 15:00 horas, y a través de los equipos y sistemas automatizados, redes de telecomunicaciones y vías electrónicas, ópticas o de cualquier otra tecnología que Banamex ponga a disposición para ese efecto, observando siempre los procedimientos que el Cliente y Banamex convengan conforme a lo dispuesto en la Sección II del Capítulo II. En caso de que el Cliente realice operaciones fuera de los días u horario señalado, éstas se aplicarán el día hábil bancario siguiente.

CLÁUSULA 45. Derivado de su forma especial de retiro, el Cliente no podrá beneficiarse de los descuentos para Inversión Integral Banamex y/o Inversión Perfiles Banamex. En caso de fallecimiento del Cliente, Banamex podrá transferir el saldo a favor de la Cuenta de Depósito.

Sección I

Depósito de dinero a la vista en moneda nacional

CLÁUSULA 46. Tratándose de Depósitos a la vista en moneda nacional, para que el Cliente pueda efectuar retiros del saldo a su favor en la Cuenta de Depósito Banamex, según las características de cada uno de los productos, expedirá a su nombre esqueletos de cheques (la "Chequera") y/o una tarjeta de plástico (la "Tarjeta de Débito"). Asimismo, el Cliente podrá contratar con Banamex el servicio de redes de telecomunicaciones y vías electrónicas, ópticas o de cualquier otra tecnología que ponga a disposición para efectuar retiros y consultar saldos.

Banamex, al aceptar el contrato de depósito de dinero a la vista en moneda nacional contenido en la presente sección, podrá ofrecer al Cliente en el momento que así lo determine, o que este último así lo solicite, una diversidad de productos denominados de Afinidad, consistentes en, la entrega de tarjetas de débito a disposición de los saldos a favor con alguna imagen distinta a la tradicional que Banamex ha venido utilizando, pudiendo hacer alusión a marcas y/o imágenes de distintas entidades o sociedades que para tal efecto hayan celebrado un contrato de Afinidad con Banamex.

CLÁUSULA 47. Tratándose de Depósitos a la vista en moneda nacional, según se establezca en este Contrato Único, el Cliente y las personas autorizadas por escrito para cumplir con los procedimientos y las medidas de seguridad que sean exigidos, podrán efectuar retiros del saldo a favor en la Cuenta de Depósito de las siguientes maneras:

- a) Efectivo en las sucursales de Banamex, o en los cajeros automáticos de los comisionistas autorizados por Banamex hasta por el monto autorizado a éstos, a través del libramiento de cheques o de la Tarjeta de Débito.
- b) Cargos a través de libramiento de cheques para ser abonados en otras cuentas de Banamex o en otras instituciones de crédito.
- c) Retiros efectivos con la Tarjeta de Débito en los equipos y cajeros automáticos de Banamex, o de otras instituciones de crédito, en territorio nacional o en el extranjero según el caso, con las que Banamex o la marca de la Tarjeta de Débito tengan celebrados acuerdos.
- d) Adquisición de bienes y/o contratación de servicios, con la presentación de la Tarjeta de Débito, en los negocios afiliados al sistema de esta tarjeta o afiliados al sistema de otras tarjetas de la misma marca de la Tarjeta de Débito (los "Negocios Afiliados"); y, en su caso, por disposición de efectivo con la presentación de la Tarjeta de Débito en los Negocios Afiliados, y hasta por la cantidad que los Negocios Afiliados y Banamex hayan acordado.
- e) Órdenes de compra de bienes o de contratación de servicios celebrados con los Negocios Afiliados, mediante la información de datos de la Tarjeta de Débito a través de redes de telecomunicaciones o por alguna vía electrónica, óptica o de cualquier otra tecnología.
- f) Transferencias electrónicas de sumas de dinero de la Cuenta de Depósito a otras cuentas, a través de los equipos y sistemas automatizados, redes de telecomunicaciones y vías electrónicas, ópticas o de cualquier otra tecnología que Banamex ponga a disposición para ese efecto.
- g) Retiros efectivos a través de la presentación de la Tarjeta de Débito en los cajeros automáticos de otras instituciones de crédito, en territorio nacional o en el extranjero, con las que Banamex o la marca de la Tarjeta de Débito tengan celebrados acuerdos.

CLÁUSULA 48. Tratándose de Depósitos a la vista en moneda nacional, cuando los retiros se deriven de la disposición de efectivo en divisas o de la adquisición de bienes o la contratación de servicios, realizadas en divisas, a través de la Tarjeta de Débito, el tipo de cambio que se utilice para calcular la equivalencia del peso en relación con el dólar de los Estados Unidos de América, no podrá exceder de la cantidad que resulte de multiplicar por 1.01 el tipo de cambio que el Banco de México determine el día en que se presenten para su cobro los documentos que lo acrediten, de conformidad con lo señalado en las disposiciones aplicables a la determinación del tipo de cambio para solventar obligaciones denominadas en moneda extranjera pagaderas en la República Mexicana, y de a conocer en su página electrónica en la red mundial (internet) en la misma fecha.

CLÁUSULA 49. El Cliente autoriza a Banamex para que lo incluya, sin costo alguno, en la colectividad asegurada correspondiente a la póliza de seguro por muerte accidental que Banamex tiene contratada para titulares de los productos de Cuenta Maestra Opción Banamex, Cuenta Maestra Banamex, Cuenta Perfiles Banamex, Perfil Universitario Banamex. Lo anterior en el entendido de que Banamex no estará obligado a incluir o mantener al Cliente en la colectividad asegurada en cuestión. Este beneficio estará sujeto a los términos, condiciones y exclusiones consignados en la póliza vigente; y para todos los efectos legales el Cliente designa como beneficiario(s) del seguro, a la(s) misma(s) persona(s) designada(s) como beneficiario(s) de estos productos.

Sección II

Depósito de dinero a la vista en divisas

CLÁUSULA 50. El Cliente únicamente podrá realizar depósito de dinero a la vista en divisas en los siguientes casos: i) si está domiciliado en poblaciones localizadas en una franja de 20 kilómetros, paralela a la línea divisoria internacional norte del país o en los Estados de Baja California y Baja California Sur; y, ii) si es ciudadano extranjero y presta sus servicios en representaciones consulares de gobierno extranjero, organismos internacionales o instituciones financieras, o si es personal extranjero; en cualquier caso, el Cliente deberá estar acreditado en México ante las autoridades correspondientes.

Banamex requerirá al Cliente la documentación que, a su juicio, demuestre que cumple con alguno de los supuestos de esta cláusula, así como con la acreditación aludida.

CLÁUSULA 51. El Cliente que realice depósito de dinero a la vista en divisas, queda obligado a avisar a Banamex cualquier situación por la cual deje de colocarse en los supuestos necesarios establecidos en el presente contrato; así, desde el momento en que la situación ocurra.

CLÁUSULA 52. Tratándose de Depósitos a la vista en divisas, para que el Cliente pueda efectuar retiros del saldo a su favor en la Cuenta de Depósito, Banamex expedirá entre otros medios de disposición, a nombre del Cliente esqueletos de cheques (la "Chequera"). Los esqueletos para la expedición de cheques deberán indicar en el reverso, las plazas en las que los cheques podrán ser presentados para su cobro.

CLÁUSULA 53. Tratándose de Depósitos a la vista en divisas, el Cliente y las personas autorizadas por éste, siempre que cumplan con los procedimientos y las medidas de seguridad que les sean exigidos, podrán efectuar retiros del saldo a favor en la Cuenta de Depósito de las siguientes maneras:

- a) Libramiento de cheques con cargo a las sucursales que Banamex tenga establecidas en las poblaciones a que se refiere el inciso i) de la cláusula cuarenta y segunda, y
- b) Transferencias electrónicas a otras cuentas de depósitos bancarios denominados en la misma divisa de la Cuenta de Depósito.
- c) Las demás que en su momento autorice Banamex y que sean notificadas al Cliente con oportunidad.

CLÁUSULA 54. Tratándose de retiros de Depósitos a la vista en divisas, todos los cheques librados serán pagados por Banamex mediante la entrega de moneda extranjera, en alguna de las siguientes formas a elección del tenedor: i) la entrega de la divisa respectiva, condicionado, en todo momento, a la disponibilidad de billetes y monedas metálicas de dicha divisa, en la sucursal en la que el tenedor pretenda cobrar el cheque de que se trata; ii) la entrega de documentos a la vista denominados en divisa y pagaderos en el exterior; (iii) transferencias de fondos denominados y pagaderos en divisa; y (iv) mediante cualquier otro medio de disposición distinto a la chequera incluyendo la tarjeta de débito.

Los depósitos a la vista sin chequera podrán retirarse mediante cualquiera de las formas previstas en el párrafo anterior.

Sección III

De la Chequera en general

CLÁUSULA 55. El Cliente no podrá utilizar esqueletos de cheques liberados a los que Banamex le proporcione, salvo los casos en que, previa solicitud por escrito y dentro de los lineamientos y regulaciones bancarias aplicables, Banamex autorice el uso de formas o esqueletos especiales.

CLÁUSULA 56. Los retiros que se realicen a través del libramiento de cheques serán cargados a la Cuenta de Depósito en el momento en que se presenten para su cobro.

CLÁUSULA 57. El Cliente podrá solicitar por escrito a Banamex la expedición de esqueletos de cheques para las personas autorizadas a realizar retiros (las "Chequeras Adicionales"). Mediante la Chequera Adicional, la persona autorizada para realizar retiros podrá efectuarlos, previo registro de su firma, librando debidamente los cheques en los términos de las leyes y regulaciones aplicables.

0000056

CLAUSULA 56. La entrega de la Chequera y sus Adicionales se hará al Cliente previo acuse de recibo, en la sucursal de Banamex referida en la Solicitud. Es responsabilidad exclusiva del Cliente la entrega de las Chequeras Adicionales a las personas que él mismo haya autorizado para realizar retiros.

CLAUSULA 57. El Cliente es el único responsable de la guarda, custodia y uso de la Chequera y sus Adicionales. Banamex no asumirá responsabilidad alguna por la culpa o negligencia del Cliente, sus representantes o las personas que éste autorice para realizar retiros.

CLAUSULA 58. El Cliente no tendrá acción para reclamar a Banamex el pago de cheques extraviados o robados, cuando no se hubiere dado aviso de ello por escrito, o a través de las redes de telecomunicaciones y vías electrónicas, ópticas o de cualquier otra tecnología que Banamex ponga a disposición para ese efecto.

Previamente tendrá acción para reclamar a Banamex el pago de cheques alterados o falsificados, cuando la alteración o la falsificación fueren notorias a juicio de Banamex.

CLAUSULA 59. El Cliente, ni las personas que éste autorice para realizar retiros, podrán hacer ni cheques librados ni oponerse a su pago, sino después de haber transcurrido el plazo de presentación que establezcan las leyes aplicables. Transcurrido dicho plazo, el Cliente podrá revocar los cheques o se podrá oponer a su pago mediante notificación por escrito a Banamex.

CLAUSULA 60. Cuando el Cliente solicite Chequera Protegida Banamex®, los cheques librados cuyo monto sea menor o igual al límite que establezca el Cliente en la Solicitud, únicamente serán pagados por Banamex si, previo a su presentación para cobro, han sido activados o liberados, cuando éstos, por su número de folio, y siempre que, el número de folio confirmado a Banamex coincida exactamente con el número del folio del cheque.

Cuando el Cliente solicite Chequera Protegida Banamex®, los cheques librados cuyo monto sea mayor al límite que establezca el Cliente en la Solicitud, únicamente serán pagados por Banamex si, previo a su presentación para cobro, han sido activados o liberados, por su número de folio y su monto, y siempre que, el número de folio y el monto confirmados a Banamex coincidan exactamente con el número de folio y el monto del cheque.

CLAUSULA 62. Se entenderá por activación o liberación de los cheques librados, la confirmación de su número de folio hecha por el librador a Banamex, o la confirmación de su número de folio y su monto hecha por el librador a Banamex. Estas confirmaciones deberán ser realizadas a través de sistemas electrónicos, ópticos o de cualquier otra tecnología, sistemas de procesamiento de datos y redes de telecomunicaciones que Banamex ponga a disposición para ese efecto, o por escrito presentado al librador de las sucursales de Banamex, previa certificación, a juicio de Banamex, de la identidad de quien pretenda hacerlas. La expedición de los cheques no presupone su activación o liberación.

Cuando se requiera de la firma de dos o más personas para librar cheques, se entenderá que los medios electrónicos, ópticos o de cualquier otra tecnología, sistemas automatizados de procesamiento de datos y redes de telecomunicaciones no contemplan la posibilidad de que las activaciones o liberaciones se hagan por firmas de una persona, éstas se tendrán hechas por todos los que deben firmar el cheque, aun y cuando la intención sólo uno de ellos. Es anterior en el entendido de que, en estos casos, Banamex únicamente pagará aquellos cheques librados con las firmas necesarias de todas las personas que deben firmarlos.

CLAUSULA 64. La falta de pago de cheques derivada de la omisión de activación o liberación, o de la discrepancia entre el número de folio o el monto confirmados y el número de folio o el monto del cheque, será por culpa imputable al propio Cliente en términos de lo dispuesto por el artículo 193 de la Ley General de Títulos y Operaciones de Crédito; por lo anterior, Banamex no le resarcirá los daños y/o perjuicios que surta a consecuencia de dicha falta de pago, aun y cuando tenga fondos suficientes en la Cuenta de Depósito.

CLAUSULA 65. Con fundamento en el artículo 106 fracción XIV de la Ley de Instituciones de Crédito, Banamex no podrá mantener cuentas de cheques a aquellas personas que en el curso de dos meses hayan librado tres o más de dichos cheques que se presenten al tiempo no hubieren sido pagados por Banamex, o que sean imputables y suficientes, a no ser que esta falta de fondos se pague antes de ser imputable al Cliente. En el caso del que el supuesto se pague antes de ser imputable al Cliente, para el efecto de que la Comisión Nacional Bancaria y de Valores de Banamex dará a conocer a la Comisión Nacional Bancaria y de Valores del Cliente, para el efecto de que la Comisión Nacional Bancaria y de Valores le dé a conocer a todas las instituciones de crédito del país, que durante un período de un año no podrán abrir cuenta alguna a dicho Cliente.

Sección IV De la Tarjeta de Débito en General

CLAUSULA 66. Los retiros que se realicen con la Tarjeta de Débito a través de los Negocios Afiliados, así como de las sucursales y equipos o sistemas automatizados de otros bancos, serán cargados a la Cuenta de Depósito en el momento en que se presenten para su cobro los documentos en que consten dichos retiros.

Los retiros que se realicen con la Tarjeta de Débito en las sucursales de Banamex, en los establecimientos de los comisionistas autorizados por Banamex y en las sucursales de otras instituciones bancarias a través de equipos y sistemas automatizados, serán cargados a la Cuenta de Depósito en el momento en que se realicen.

CLAUSULA 67. El Cliente podrá solicitar a Banamex por escrito la expedición de Tarjetas de Débito para las personas autorizadas a realizar retiros (las "Tarjetas de Débito Adicionales"). Mediante las Tarjetas de Débito

Adicionales, previo registro de su firma, el tarjeta habiente podrá efectuar retiros de la Cuenta de Depósito conforme a lo previsto en este Contrato Único. No obstante lo anterior, Banamex podrá restringir la emisión de Tarjetas Adicionales para cada producto en específico.

CLAUSULA 68. Las Tarjetas de Débito sólo representan un medio de acceso a la Cuenta de Depósito, por lo que, únicamente se podrán realizar retiros hasta por el límite del saldo total a favor disponible en la Cuenta de Depósito; sin embargo, cuando Banamex lo autorice, el Cliente podrá solicitar por escrito un límite menor para la Tarjeta de Débito y/o las Tarjetas de Débito Adicionales. En ningún caso las Tarjetas de Débito constituirán un derecho como medio de disposición de crédito.

CLAUSULA 69. Banamex asignará a cada una de las Tarjetas de Débito un número único. Las Tarjetas de Débito serán intransferibles y deberán ser firmadas por el tarjeta habiente en el panel de firma, al reverso de las mismas.

CLAUSULA 70. Para realizar retiros con las Tarjetas de Débito, el Cliente y los demás tarjeta habientes podrán ser requeridos por Banamex, sus comisionistas, otras instituciones de crédito o los Negocios Afiliados para identificarse debidamente a juicio de quien las atienda.

CLAUSULA 71. La entrega de las Tarjetas de Débito se hará, según determine Banamex, en la sucursal referida en la Solicitud o en el domicilio del Cliente señalado en la Solicitud. Banamex podrá entregarlas, previo acuse de recibo, al Cliente o a la persona que al efecto se identifique dentro del domicilio del Cliente. Es responsabilidad exclusiva del Cliente la entrega de las Tarjetas de Débito Adicionales a los respectivos tarjeta habientes.

CLAUSULA 72. Banamex entregará las Tarjetas de Débito sin activar, para activarlas y poder empezar a realizar retiros, los tarjeta habientes deberán seguir las indicaciones que Banamex les dé al momento de la entrega.

CLAUSULA 73. Entregadas las Tarjetas de Débito, el Cliente será el único responsable de todos los retiros que con ellas se realicen. Banamex no indemnizará por la culpa o negligencia del Cliente, sus representantes o las personas que éste autorice para realizar retiros.

CLAUSULA 74. El Cliente se obliga por él y por los demás tarjeta habientes a avisar de manera inmediata, a través de las redes de telecomunicaciones y vías electrónicas, ópticas o de cualquier otra tecnología que Banamex ponga a disposición para ese efecto, el robo o extravío de toda Tarjeta de Débito, así como su retención en equipos y sistemas automatizados.

El Cliente, no tendrá acción para reclamar a Banamex por la aceptación y el pago de operaciones realizadas con anterioridad a dicho aviso.

CLAUSULA 75. Si el Cliente o los demás tarjeta habientes recobrasen la Tarjeta de Débito después de haber notificado su robo o extravío, deberán abstenerse de usarla, y entregarla de inmediato a Banamex.

CLAUSULA 76. Todas las Tarjetas de Débito serán propiedad de Banamex, por lo que el Cliente se obliga por él y por los demás tarjeta habientes, a devolverlas a Banamex en la fecha de vencimiento de las mismas o a la fecha de este Contrato Único. Banamex podrá retener cualquier Tarjeta de Débito cuando a su juicio lo considere necesario.

CLAUSULA 77. El Cliente autoriza a Banamex para que en cualquier momento cambie o cancele las Tarjetas de Débito por cuestiones de seguridad que a su juicio considere, derivado de su robo o extravío o para la implementación de nuevas tecnologías o nuevas marcas.

CLAUSULA 78. Banamex no asumirá responsabilidad alguna:

- Si cualquiera de los Negocios Afiliados no admite las Tarjetas de Débito.
- Si no se pueden efectuar retiros por la suspensión de servicios derivados de cualquier causa, en cualquiera de los equipos y sistemas automatizados o en la terminales electrónicas.
- Por la cantidad, calidad y cualquier otra característica de las mercancías y servicios adquiridos con las Tarjetas de Débito, así como de la entrega o ejecución de los mismos.

CLAUSULA 79. Junto con la activación de las Tarjetas de Débito los tarjeta habientes designarán un número de identificación personal (el "NIP") y, en su caso, otro de firma electrónica (la "Firma Electrónica") que podrá ser usada en sustitución de la firma autógrafa. Cada uno de los tarjeta habientes podrá modificar su NIP y su Firma Electrónica a través de las sucursales de Banamex, así como de los equipos y sistemas automatizados, redes de telecomunicaciones y vías electrónicas, ópticas o de cualquier otra tecnología que Banamex ponga a disposición para ese efecto. El NIP y la Firma Electrónica podrán ser iguales a elección del tarjeta habiente.

CLAUSULA 80. Con la presentación de la Tarjeta de Débito y la validación del NIP y de la Firma Electrónica, según el caso, los tarjeta habientes podrán realizar retiros y consultar el saldo de su tarjeta, a través de los equipos y sistemas automatizados que Banamex ponga a disposición para ese efecto, de los equipos y sistemas automatizados de otros bancos con los que Banamex o la marca de la Tarjeta de Débito tengan celebrados acuerdos en las sucursales de Banamex, en los establecimientos de los comisionistas autorizados por Banamex en las sucursales de otros bancos con los que Banamex o la marca de la Tarjeta de Débito tengan celebrados acuerdos y en los Negocios Afiliados.

CLAUSULA 81. Las disposiciones que se realicen con las Tarjetas de Débito a través de equipos y sistemas automatizados, estarán sujetas a: i) la disponibilidad en efectivo que exista al momento en que el tarjeta habiente acuda a efectuar su retiro; y ii) los límites de disposición diarios vigentes establecidos por Banamex u otros bancos, según el caso.

CLAUSULA 82. El Cliente reconoce que es de su conocimiento que: I) Banamex es una institución de crédito constituida como Sociedad Anónima con forma de sociedad mexicana; II) Banamex no es una sucursal de Citigroup, Inc. (Citigroup) o de ninguna de sus afiliadas o subsidiarias; y, III) las obligaciones de Banamex derivadas del presente contrato serán únicas y exclusivamente a cargo de Banamex en términos de la legislación mexicana (incluyendo cualquier decreto, regulación, orden o acción gubernamental).

Sección V
De las redes de telecomunicaciones y vías electrónicas, ópticas o de cualquier otra tecnología.

CLAUSULA 83. Los retiros y consultas que se realicen a través de redes de telecomunicaciones y vías electrónicas, ópticas o de cualquier otra tecnología que Banamex ponga a disposición para ese efecto, se registrarán por los contratos especiales que cubren el Cliente y Banamex; pero en todo caso las disposiciones convenidas en este Contrato Único prevalecerán sobre las de aquellos.

CLAUSULA 84. Los retiros que se realicen por transferencias electrónicas de sumas de dinero del saldo a favor en la Cuenta de Depósito a otras cuentas a través de las redes de telecomunicaciones y vías electrónicas, ópticas o de cualquier otra tecnología, serán cargados a la Cuenta de Depósito en el momento en que se realicen.

Capítulo III
De las diversas clases de depósitos de dinero a la vista

Sección I
Cuenta de Cheques Banamex

CLAUSULA 85. Cuenta de Cheques Banamex es un depósito bancario de dinero a la vista en moneda nacional o divisas, que no genera rendimientos.

Sección II
Cuenta Productiva Banamex

CLAUSULA 86. Cuenta Productiva Banamex es un depósito bancario de dinero a la vista en moneda nacional o divisas, que genera rendimientos mensuales.

Sección III
Cuenta Maestra Opción Banamex

CLAUSULA 87. Cuenta Maestra Opción Banamex es un depósito bancario de dinero a la vista en moneda nacional, que no genera rendimiento alguno.

Sección IV
Cuenta Maestra Banamex

CLAUSULA 88. Cuenta Maestra Banamex es un depósito bancario de dinero a la vista en moneda nacional, que genera rendimientos mensuales.

Sección V
Cuenta Perfiles Banamex

CLAUSULA 89. Cuenta Perfiles Banamex es un depósito bancario de dinero a la vista en moneda nacional, que no genera rendimiento alguno.

Sección VI
Perfil Universitario Banamex

CLAUSULA 90. Perfil Universitario es un depósito bancario de dinero a la vista en moneda nacional, que no genera rendimiento alguno.

CLAUSULA 91. El Cliente otorga su consentimiento para que al cumplir 25 años de edad Banamex automáticamente convierta su Perfil Universitario Banamex en una Cuenta Perfiles Banamex, en el entendido de que el Cliente acepta los términos, condiciones y comisiones vigentes de la Cuenta Perfiles Banamex en el momento de la conversión.

Sección VII
Invermático

CLAUSULA 92. Invermático es un depósito bancario de dinero a la vista en moneda nacional, que genera rendimientos mensuales.

Sección VIII
Invermático Pumas

CLAUSULA 93. Invermático Pumas es un depósito bancario de dinero a la vista en moneda nacional, que no genera rendimiento alguno. Cuando este producto sea solicitado por mayores de 12 años de edad y menores de 18 años de edad el contrato deberá ser firmado en nombre del menor a través de su representante legal.

CLAUSULA 94. Con la Tarjeta de Débito el Cliente menor de edad, sólo podrá efectuar retiros acompañado y asistido por su representante legal.

Sección IX
D. Acceso Banamex

CLAUSULA 95. La Cuenta D. Acceso es un depósito bancario de dinero a la vista en moneda nacional, que genera rendimientos mensuales.

CLAUSULA 96. Todo lo relacionado con los servicios de Banca Electrónica aplicará a la Tarjeta D. Acceso en el momento que Banamex así lo informe al Cliente.

Sección X
Mi Cuenta Banamex

CLAUSULA 97. Mi Cuenta Banamex es un depósito bancario de dinero a la vista en moneda nacional, para menores de 12 años que genera rendimientos mensuales.

Dicho contrato deberá ser firmado en nombre del menor, a través de su representante legal.

CLAUSULA 98. Con la Tarjeta de Débito el Cliente, acompañado y asistido por su representante legal, sólo podrá: i) consultar el saldo de la Cuenta de Depósito en los equipos y sistemas automatizados, redes de telecomunicaciones y vías electrónicas, ópticas o de cualquier otra tecnología que Banamex ponga a disposición para ese efecto; y, ii) realizar retiros en las sucursales de Banamex, y en los equipos y sistemas automatizados que Banamex ponga a disposición para ese efecto.

CLAUSULA 99. El Cliente otorga su consentimiento para que al cumplir 12 años de edad, Banamex automáticamente convierta su Cuenta Mi Cuenta Banamex en una cuenta que Banamex dará a conocer con anticipación.

Sección XI
Cuenta Básica Banamex

CLAUSULA 100. Cuenta Básica Banamex es un depósito bancario de dinero a la vista en moneda nacional, para mayores de 12 y menores de 24 años, que no genera rendimiento alguno.

Cuando este producto sea solicitado por mayores de 12 años de edad y menores de 18 años de edad el contrato deberá ser firmado en nombre del menor, a través de su representante legal.

CLAUSULA 101. Con la Tarjeta de Débito el Cliente menor de edad, sólo podrá efectuar retiros acompañado y asistido por su representante legal.

CLAUSULA 102. El Cliente otorga su consentimiento para que al cumplir 24 años de edad, Banamex automáticamente convierta su Cuenta Básica Banamex en una cuenta que Banamex dará a conocer con anticipación.

Sección XII
Inversión Integral Banamex

CLAUSULA 103. Inversión Integral Banamex es un depósito de dinero a la vista en moneda nacional, que genera rendimientos diarios.

Sección XIII
Inversión Perfiles Banamex

CLAUSULA 104. Inversión Perfiles Banamex es un depósito de dinero a la vista relacionado en moneda nacional, que genera rendimientos diarios, y cuya Cuenta Eje siempre será Cuenta Perfiles Banamex o Perfil Universitario Banamex.

Capítulo IV
Del depósito de dinero a plazo fijo

CLAUSULA 105. El depósito de dinero será a plazo fijo cuando la restitución de los Depósitos que acepte Banamex, sólo pueda exigirse al vencimiento del plazo acordado por días naturales y forzoso para ambas partes. Dicho plazo no podrá ser menor a un día, y tratándose de Depósitos denominados en Unidades de Inversión (UDIS) será mayor o igual a tres meses.

CLAUSULA 106. Banamex sólo recibirá Depósitos a plazo fijo en moneda nacional, pudiendo determinar su monto mínimo y máximo.

CLAUSULA 107. Cuando para la contratación de un depósito de dinero a plazo fijo el Cliente presente documentos mercantiles, Banamex los recibirá a discreción y siempre "salvo buen cobro".

CLAUSULA 108. Recibidos los Depósitos, Banamex los documentará en constancias o certificados de depósito numerados (las "Constancias de Depósito de Dinero" o los "Cedes" respectivamente).

Las Constancias de Depósito de Dinero no son títulos de crédito, por lo tanto estarán sujetas a lo establecido en el presente Contrato, pudiendo Banamex rescatarlos automáticamente al vencimiento.

Los Cedes son títulos de crédito nominativos y no negociables.

CLAUSULA 109. Los Depósitos devengarán intereses a razón de la tasa que Banamex publique para esa clase de operaciones el día en que éstas se efectúen.

Los rendimientos se expresarán en tasas anuales y se calcularán dividiendo éstas entre 360, y multiplicando el resultado así obtenido por el número de días efectivamente transcurridos durante el periodo pactado referido en cada Constancia de Depósito de Dinero o Cedes.

Banamex se reserva el derecho de revisar y ajustar diariamente las tasas de interés vigentes.

Los rendimientos serán brutos y se pagarán mediante su abono en la Cuenta de Depósito a la vista que el Cliente designe para ese efecto, o a través de cualquier otro medio que Banamex de a conocer al Cliente. Los rendimientos no podrán pagarse anticipadamente.

El tratamiento fiscal de los rendimientos estará sujeto a las disposiciones que establezcan las leyes aplicables de la materia.

CLAUSULA 116. Banamex será depositario en administración de los Cedes, por lo que expedirá al Cliente una constancia de depósito por cada título (las Constancias de Depósito de Títulos).

Las Constancias de Depósito de Títulos no son títulos de crédito, por lo tanto estarán sujetas a lo establecido en el presente Contrato.

CLAUSULA 117. El Cliente instruye a Banamex para que al vencimiento de los Cedes, reinvierta las cantidades derivadas de su cobro en otros de la misma denominación y por un plazo igual al original, aplicándose la tasa de operaciones que Banamex haya publicado ese día para esta clase de operaciones, en caso de ser día inhábil, la que haya publicado el día hábil bancario inmediato anterior. En caso de reinversión a que se refiere esta cláusula queda sujeta a la aceptación de Banamex.

CLAUSULA 118. En cualquier caso, a la fecha de vencimiento de los Depósitos, el Cliente o las personas autorizadas por éste, siempre que cumplan con los procedimientos y las medidas de seguridad que les sean exigidos, podrán realizar el retiro de los Depósitos contra la entrega de las Constancias de Depósito de Dinero o las Constancias de Depósito de Títulos.

Cuando la fecha de vencimiento de los Depósitos sea en día inhábil bancario, el retiro de los mismos deberá realizarse el día hábil bancario siguiente. En este caso, los rendimientos continuarán devengándose hasta ese día a la tasa de interés convenida.

CLAUSULA 119. Cuando se renueven las Constancias de Depósito de Dinero cuyo vencimiento fuere en día inhábil bancario, la renovación se hará en dicho día inhábil y por un plazo igual al original, aplicándose la tasa que Banamex haya publicado el día hábil bancario inmediato anterior para esta clase de operaciones.

CLAUSULA 114. Cuando Banamex no renueve las Constancias de Depósito de Dinero, el Cliente, en depósito las cantidades derivadas del cobro de Cede de los Depósitos en la Cuenta de Depósito que el Cliente designe para este efecto, cancelándose así las Constancias de Depósito de Dinero o las Constancias de Depósito de Títulos correspondientes.

Sección I

Interacción Inteligente Banamex

CLAUSULA 115. Al amparo del presente contrato el Cliente podrá realizar depósitos a plazo en términos de lo establecido en el numeral M.11.7. Bs de la Circular 4/2010 de Bancos de México.

En todo caso, el Cliente es consciente y acepta que el tipo de depósitos a que se refiere esta cláusula, constituye un instrumento de inversión que podrá generar rendimientos, o éstos ser inferiores a los existentes en el mercado, pero en ningún caso, al vencimiento de la operación, se podrá liquidar un importe nominal inferior al principal invertido. Los términos y condiciones de este tipo de depósitos se regirán por este contrato, por los términos y condiciones generales del Anexo "A" y el recibo de confirmación (constancia de depósito) respectivo.

El Anexo "A" y el recibo de confirmación (constancia de depósito) forma parte integral del presente contrato.

TITULO TERCERO

DEL PRÉSTAMO DOCUMENTADO EN PAGARÉS CON RENDIMIENTO LIQUIDABLE AL VENCIMIENTO.

CLAUSULA 116. Banamex podrá aceptar del Cliente préstamos de dinero en moneda nacional, los que documentará en pagarés a favor de éste (los pagarés serán negociables y serán amortizables al vencimiento del préstamo, en días naturales y forzosa para ambas partes. Dicho plazo será de un día, y tratándose de préstamos denominados en Unidades de Inversión (UDI) será mayor o igual a tres meses.

Banamex tiene la facultad de determinar unilateralmente el monto máximo de los préstamos que reciba.

CLAUSULA 117. Cuando para la contratación de un préstamo documentado en pagarés con rendimiento liquidable al vencimiento, el Cliente presente obligaciones pendientes, Banamex los recibirá a discreción y siempre salvo buen cobro.

CLAUSULA 118. A estos préstamos les será aplicable lo dispuesto para depósitos de dinero en el presente Contrato.

CLAUSULA 120. Los Pagarés devengarán intereses a razón de la tasa que Banamex publique para esa clase de operaciones el día en que éstas se efectúen, la cual se mantendrá fija durante la vigencia del título no procediendo revisión alguna a la misma.

Los rendimientos se expresarán en tasas anuales y se calcularán dividiendo éstas entre 360, y multiplicando el resultado así obtenido por el número de días efectivamente transcurridos durante el período pactado referido en cada Pagaré.

Los rendimientos serán brutos y se pagarán al vencimiento del Pagaré. El tratamiento fiscal aplicable a los rendimientos estará sujeto a las disposiciones que establezcan las leyes aplicables de la materia.

CLAUSULA 121. Banamex será depositario en administración de los Pagarés, por lo que, expedirá al Cliente Constancias de Depósito de Títulos. Las Constancias de Depósito de Títulos no son títulos de crédito, por lo tanto estarán sujetas a lo establecido en el presente contrato.

CLAUSULA 122. El Cliente instruye a Banamex para que al vencimiento de los Pagarés, reinvierta las cantidades derivadas de su cobro en otros de la misma denominación y por un plazo igual al original, aplicándose la tasa de rendimiento que Banamex haya publicado ese día para esta clase de operaciones, y en caso de ser día inhábil, la que haya publicado el día hábil bancario inmediato anterior.

En todo caso la reinversión a que se refiere esta cláusula queda sujeta a la aceptación de Banamex.

CLAUSULA 123. En cualquier caso, a la fecha de vencimiento de los Pagarés, el Cliente o las personas autorizadas por éste, siempre que cumplan con los procedimientos y las medidas de seguridad que les sean exigidos, podrán realizar personalmente su cobro contra la correspondiente entrega de las Constancias de Depósito de Títulos.

Cuando la fecha de vencimiento sea en día inhábil bancario, el cobro deberá realizarse el día hábil bancario siguiente. En este caso, los rendimientos continuarán devengándose hasta ese día a la tasa de interés convenida.

CLAUSULA 124. El Cliente podrá designar una Cuenta de Depósito, para que a la fecha de vencimiento del Pagaré, Banamex le deposite en la misma el pago correspondiente.

CLAUSULA 125. Para evitar la falta de liquidez del Cliente, éste y Banamex celebran contrato de apertura de crédito en cuenta corriente, el primero como acreditante, el segundo como acreditado, hasta por el monto y plazo de disposición que Banamex fije, en el cual no quedarán comprendidos los intereses y comisiones que deba cubrir el acreditado.

El Cliente dispondrá del crédito a través de las solicitudes que para ese efecto ponga Banamex a su disposición en sus sucursales. Sin embargo, Banamex está facultado en todo momento para restringir las disposiciones y el importe del crédito.

Cada disposición del crédito deberá pagarse en la fecha o fechas que se determinen en las solicitudes de disposición. Además del principal, el Cliente pagará intereses ordinarios y comisiones a razón de las tasas, montos y en las fechas que también se determinen en las solicitudes de disposición.

El Cliente instruye a Banamex para que realice el pago de las disposiciones, intereses y comisiones referidos con las cantidades derivadas del cobro de los Pagarés.

CLAUSULA 126. Banamex se reserva el derecho de denunciar el presente crédito en cualquier tiempo, mediante aviso dado al Cliente por escrito; subsistiendo en este caso todas las obligaciones derivadas del mismo que no hayan sido pagadas por el Cliente.

CLAUSULA 127. El Cliente conciente y autoriza a que cualquier instrucción u operación realizada al amparo o con base en lo estipulado en este Contrato, o de cualquier otro que regule la instrucción u operación específica de que se trate, podrá ser objeto, según corresponda, de cancelación, reversión, suspensión y, en general, de cualquier otro acto por parte de Banamex, en caso de que la instrucción u operación de que se trate haya sido realizada mediante el uso indebido de las claves de acceso, o bien, haya presentado errores respecto de, entre otros aspectos y sin limitación alguna, la cuenta destino, el monto, la fecha de aplicación, el concepto de aplicación o el tipo de instrucción u operación. El derecho aquí contenido a Banamex de realizar cualquiera de dichos actos, podrá ejercerse en cualquier momento, sin previo aviso y sin tener responsabilidad alguna. El Cliente, libera a Banamex de cualquier responsabilidad por actuar conforme a lo dispuesto en esta cláusula y de cualquier manera que contribuya a su cumplimiento en paz y a salvo e indemnización de cualquier prestación por daños y/o perjuicios causados a terceros por cualquier suspensión e inclusive revocar y revertir cualquier instrucción o movimiento de fondos realizada por el Cliente en los términos antes mencionados.

NOMBRE DEL CLIENTE

Art. 10
Fracción II
Motivación: 2

INSTITUTO FEDERAL ELECTORAL
REGISTRO FEDERAL DE ELECTORES
CREDENCIAL PARA VOTAR

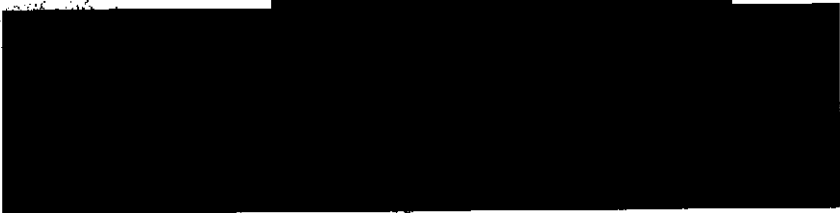
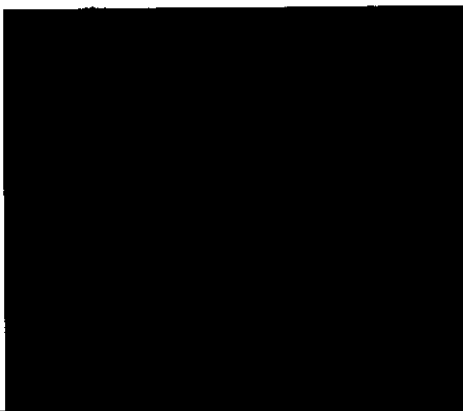
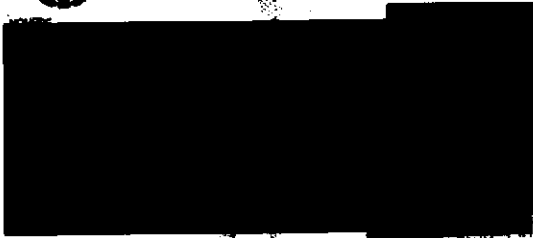

~~6600058~~

Art. 10
Fracción II
Motivación: 2

ESTADOS UNIDOS MEXICANOS

SECRETARÍA DE JUSTICIA Y FERIAZ

PROCURADURÍA GENERAL DE LA REPÚBLICA

DEPARTAMENTO DE INVESTIGACIONES Y FERIAZ

UNIDAD ESPECIALIZADA EN DELITOS

INVESTIGACIÓN Y FERIAZ

SECRETARÍA DE JUSTICIA Y FERIAZ

PROCURADURÍA GENERAL DE LA REPÚBLICA

DEPARTAMENTO DE INVESTIGACIONES Y FERIAZ

UNIDAD ESPECIALIZADA EN DELITOS

INVESTIGACIÓN Y FERIAZ

Art. 10

Fracción II

Motivación: 2

INSTITUTO FEDERAL ELECTORAL
REGISTRO FEDERAL DE ELECTORES
CREDENCIAL PARA VOTAR

2/COMAR DE DOMICILIO

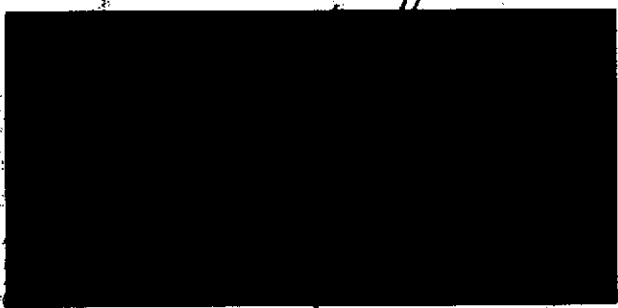
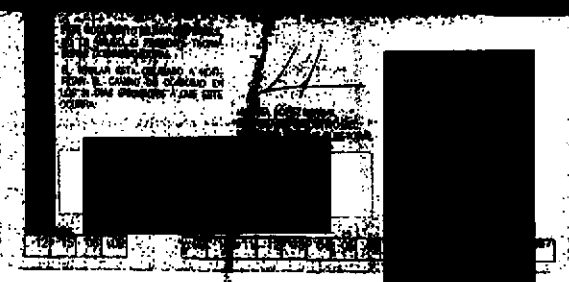

US...
...
...

Colegado con el original

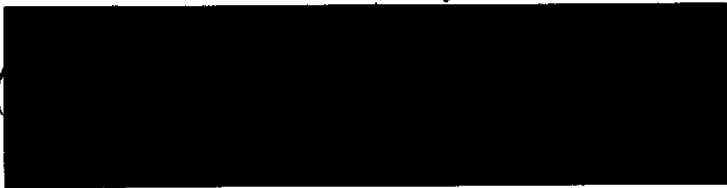

0000059

SECRETARÍA GENERAL
de la Presidencia de la República

SECRETARÍA GENERAL
de la Presidencia de la República
UNIDAD ESPECIAL DE
INVESTIGACIÓN

Art. 10
Fracción II
Motivación: 2

Banamex

IMPLEMENTA
BE & NON
SOLICITUD ÚNICA BANAMEX

8/SOL UN/BNK/0200 179
[Redacted]

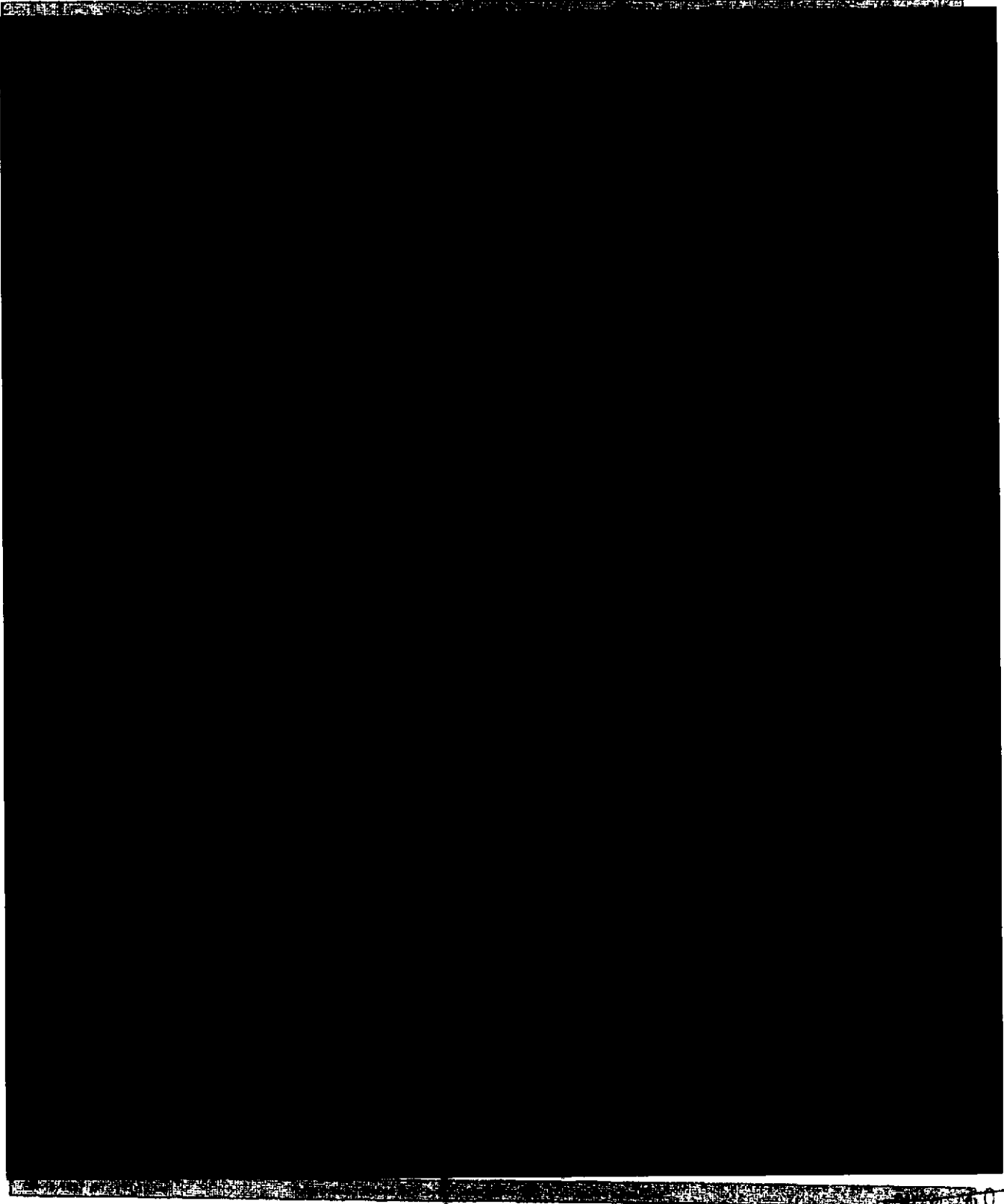

Art. 10
Fracción II
Motivación: 2

AUTORIZACIÓN PARA CONSULTAS EN SOCIEDADES DE INFORMACIÓN CREDITICIA

DE CONFORMIDAD CON LO DISPUESTO EN EL ARTÍCULO 28 DE LA LEY PARA REGULAR LAS SOCIEDADES DE INFORMACIÓN CREDITICIA, AUTORIZO EXPRESAMENTE A BANAMEX Y A TARJETAS BANAMEX, S.A. DE C.V., SOFOM E.R. (EN ADELANTE "TARJETAS BANAMEX"), PARA QUE CUALQUIERA DE ELLOS LLEVE A CABO LAS INVESTIGACIONES QUE CONSIDERE NECESARIAS SOBRE MI COMPORTAMIENTO E HISTORIAL CREDITICIO. ASÍ COMO CUALQUIER OTRA INFORMACIÓN DE NATURALEZA ANALOGA, CON CUALQUIER SOCIEDAD DE INFORMACIÓN CREDITICIA AUTORIZADA. ASIMISMO, EN ESTE ACTO HAGO CONSTAR DE MANERA FEHACIENTE QUE TENGO PLENO CONOCIMIENTO DE: (I) LA NATURALEZA Y EL ALCANCE DE LA INFORMACIÓN QUE LA SOCIEDAD DE INFORMACIÓN CREDITICIA DE QUE SE TRATE PROPORCIONARÁ A BANAMEX O A TARJETAS BANAMEX; (II) EL USO QUE BANAMEX O TARJETAS BANAMEX HARÁ DE LA MISMA; Y (III) QUE BANAMEX Y TARJETAS BANAMEX PODRÁN HACER CONSULTAS PERIÓDICAS DE MI HISTORIAL CREDITICIO CUANTAS VECES LO CONSIDERE NECESARIO DURANTE TODO EL TIEMPO QUE SE ENCUENTRE VIGENTE NUESTRA RELACIÓN JURÍDICA. LA PRESENTE AUTORIZACIÓN ESTARÁ VIGENTE DURANTE EL TIEMPO EN QUE PERDURE LA RELACIÓN JURÍDICA ENTRE EL SUSCRITO Y BANAMEX O TARJETAS BANAMEX, PERO NUNCA SERÁ MENOR A TRES AÑOS CONTADOS A PARTIR DE LA FECHA EN QUE SE EXPIDE.

FIRMA DEL CLIENTE

AUTORIZACIÓN PARA USO DE LA INFORMACIÓN

AUTORIZO A BANAMEX A UTILIZAR PARA CUALQUIER FIN INCLUYENDO LA COMERCIALIZACIÓN DE OTROS PRODUCTOS O SERVICIOS, LA INFORMACIÓN CONTENIDA EN ESTA SOLICITUD O EN OTROS DOCUMENTOS QUE SE DERIVEN DE LA TRAMITACIÓN DE LA MISMA O DE CUALQUIER RELACIÓN QUE MANTENGA CON BANAMEX, ASÍ COMO PROPORCIONAR DICHA INFORMACIÓN Y DOCUMENTACIÓN, PARA TALES EFECTOS, A LOS INTEGRANTES DE GRUPO FINANCIERO BANAMEX, SUS AFILIADAS, CONTROLADORAS, SUBSIDIARIAS, ASOCIADAS, COMISIONISTAS, O A CUALQUIER EMPRESA CONTROLADA DIRECTA O INDIRECTAMENTE POR CITIGROUP, A EFECTO DE, ENTRE OTROS, INTEGRAR UN SOLO EXPEDIENTE DE IDENTIFICACIÓN.

NOMBRE Y FIRMA DEL CLIENTE

SECRETARÍA DE ECONOMÍA
RUBRICA
FEDERACIÓN MEXICANA DE CAMBIEROS Y BANCOS
CALLE MEXICALCENCO S/N
PO BOX 2-7300
MEXICO DF 06702

IMPLEMENTACIONES
BE & NOMINA
SOLICITUD UNICA BANAMEX

8/SOL UNI BNY C PRO 180

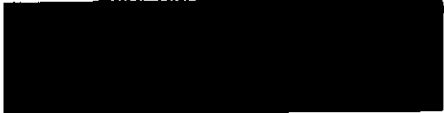

VENTA REALIZADA POR:

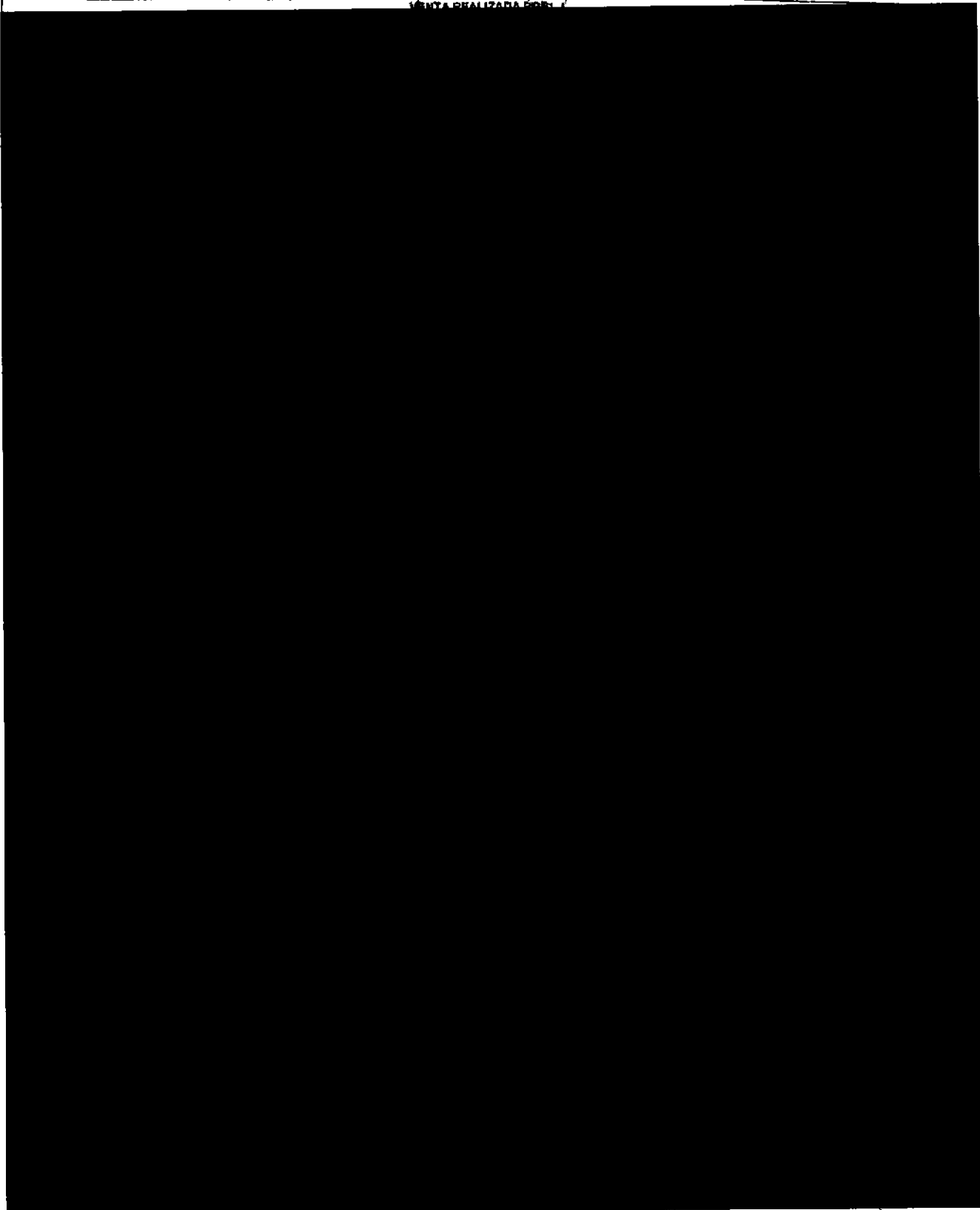

Art. 10
Fracción II
Motivación: 2

AUTORIZACIÓN PARA CONSULTAS EN SOCIEDADES DE INFORMACIÓN CREDITICIA

DE CONFORMIDAD CON LO DISPUESTO EN EL ARTÍCULO 28 DE LA LEY PARA REGULAR LAS SOCIEDADES DE INFORMACIÓN CREDITICIA, AUTORIZO EXPRESAMENTE A BANAMEX Y A TARJETAS BANAMEX, S.A. DE C.V., SOFOM E.R. (EN ADELANTE "TARJETAS BANAMEX"), PARA QUE CUALQUIERA DE ELLOS LLEVE A CABO LAS INVESTIGACIONES QUE CONSIDEREN NECESARIAS SOBRE SU COMPORTAMIENTO E HISTORIAL CREDITICIO, ASÍ COMO CUALQUIER OTRA INFORMACIÓN DE NATURALEZA ANÁLOGA, CON CUALQUIER SOCIEDAD DE INFORMACIÓN CREDITICIA AUTORIZADA, ASIMISMO, EN ESTE ACTO HAGO CONSTAR DE MANERA FENACIENTE QUE TENGO PLENO CONOCIMIENTO DE: (I) LA NATURALEZA Y EL ALCANCE DE LA INFORMACIÓN QUE LA SOCIEDAD DE INFORMACIÓN CREDITICIA DE QUE SE TRATE PROPORCIONARÁ A BANAMEX O A TARJETAS BANAMEX; (II) EL USO QUE BANAMEX O TARJETAS BANAMEX HARÁ DE LA MISMA; Y (III) QUE BANAMEX Y TARJETAS BANAMEX PODRÁN HACER CONSULTAS PERIÓDICAS DE MI HISTORIAL CREDITICIO CUANTAS VECES LO CONSIDERE NECESARIO DURANTE TODO EL TIEMPO QUE SE ENCUENTRE VIGENTE NUESTRA RELACIÓN JURÍDICA. LA PRESENTE AUTORIZACIÓN ESTARÁ VIGENTE DURANTE EL TIEMPO EN QUE PERDURE LA RELACIÓN JURÍDICA ENTRE EL SUSCRITO Y BANAMEX O TARJETAS BANAMEX, PERO NUNCA SERÁ MENOR A TRES AÑOS CONTADOS A PARTIR DE LA FECHA EN QUE SE EXPIDE.

FIRMA DEL CUEN

AUTORIZACIÓN PARA USO DE LA INFORMACIÓN

AUTORIZO A BANAMEX A UTILIZAR PARA CUALQUIER FIN, INCLUYENDO LA COMERCIALIZACIÓN DE OTROS PRODUCTOS O SERVICIOS, LA INFORMACIÓN CONTENIDA EN ESTA SOLICITUD O EN OTROS DOCUMENTOS QUE SE DERIVEN DE LA TRAMITACIÓN DE LA MISMA O DE CUALQUIER RELACIÓN QUE MANTENGA CON BANAMEX, ASÍ COMO PROPORCIONAR DICHA INFORMACIÓN Y DOCUMENTACIÓN, PARA TALES EFECTOS, A LOS INTEGRANTES DE GRUPO FINANCIERO BANAMEX, SUS AFILIADAS, CONTROLADORAS, SUBSIDIARIAS, ASOCIADAS, COMISIONISTAS O A CUALQUIER EMPRESA CONTROLADA DIRECTA O INDIRECTAMENTE POR CITIGROUP, AL EFECTO DE, ENTRE OTROS, INTEGRAR UN SOLO EXPEDIENTE DE IDENTIFICACIÓN.

NOMBRE Y FIRMA CLIENTE

PROCESAMIENTO DE
SUBPROCESO DE
INVESTIGACIÓN
UNIDAD ADMINISTRATIVA
DE DEBITO CREDITO

Art. 16
Fracción II
Motivación: 2

IMPLEMENTACIONE
RE & CO
SOLICITUD ÚNICA BANAME

8/SOL UNI BNX O PROD

VENTA REALIZADA POR:

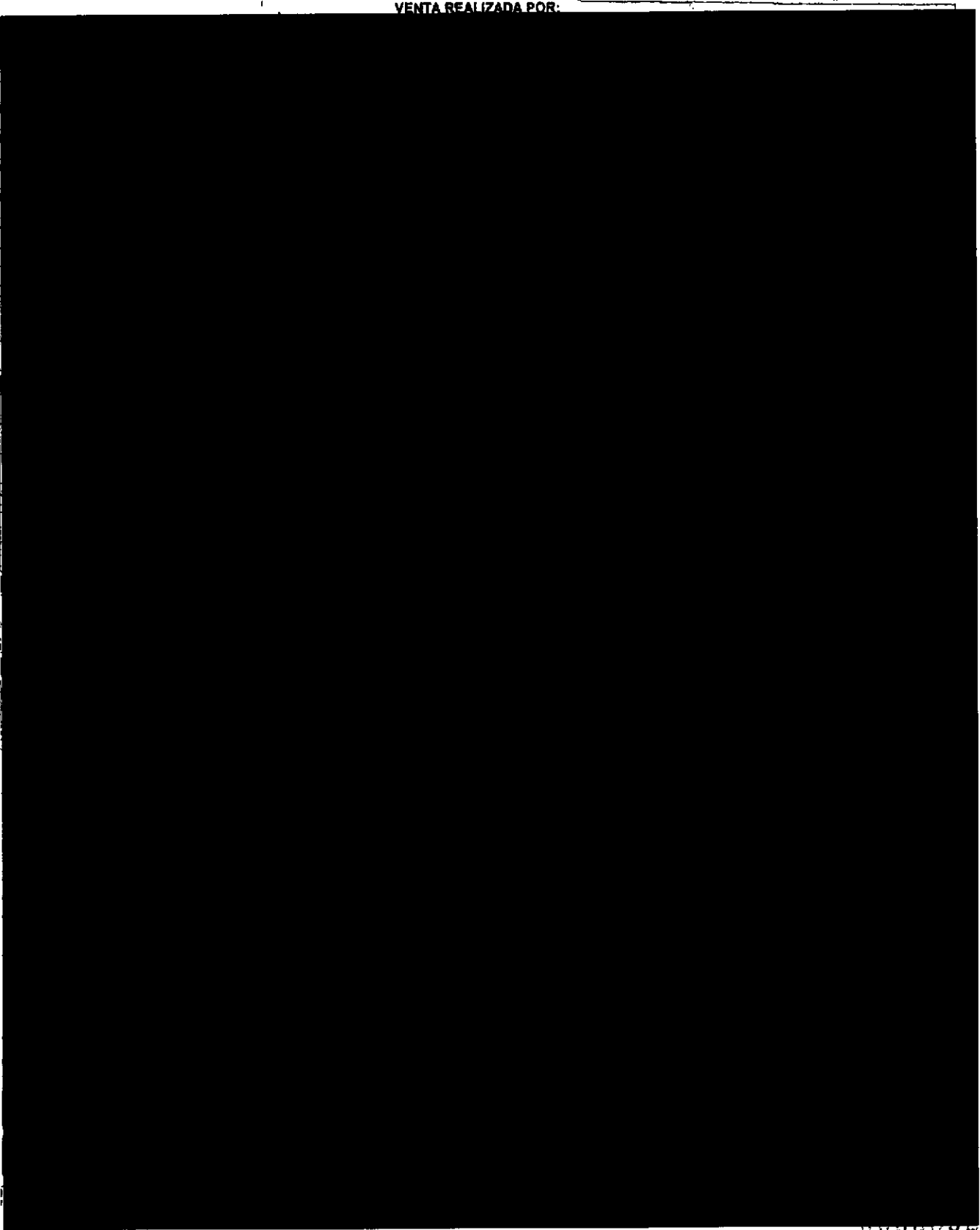

Art. 18
Fracción II
Motivación: 2

AUTORIZACIÓN PARA CONSULTAS EN SOCIEDADES DE INFORMACIÓN CREDITICIA

DE CONFORMIDAD CON LO DISPUESTO EN EL ARTICULO 28 DE LA LEY PARA REGULAR LAS SOCIEDADES DE INFORMACIÓN CREDITICIA, AUTORIZO EXPRESAMENTE A BANAMEX Y A TARJETAS BANAMEX, S. A. DE C. V. SOFOM E.R. (EN ADELANTE "TARJETAS BANAMEX"), PARA QUE CUALQUERA DE ELLOS LLEVE A CABO LAS INVESTIGACIONES QUE CONSIDEREN NECESARIAS SOBRE MI COMPORTAMIENTO E HISTORIAL CREDITICIO, ASÍ COMO CUALQUIER OTRA INFORMACIÓN DE NATURALEZA ANALOGA, CON CUALQUIER SOCIEDAD DE INFORMACIÓN CREDITICIA AUTORIZADA, ASIMISMO, EN ESTE ACTO HAGO CONSTAR DE MANERA FIDUCIARIA QUE TENGO PLENO CONOCIMIENTO DE: (I) LA NATURALEZA Y EL ALCANCE DE LA INFORMACIÓN QUE LA SOCIEDAD DE INFORMACIÓN CREDITICIA DE QUE SE TRATE PROPORCIONARÁ A BANAMEX O A TARJETAS BANAMEX; (II) EL USO QUE BANAMEX O TARJETAS BANAMEX HARÁ DE LA MISMA; Y (III) QUE BANAMEX Y TARJETAS BANAMEX PODRÁN HACER CONSULTAS PERIÓDICAS DE MI HISTORIAL CREDITICIO CUANTAS VECES LO CONSIDERE NECESARIO DURANTE TODO EL TIEMPO QUE SE ENCUENTRE VIGENTE NUESTRA RELACIÓN JURÍDICA. LA PRESENTE AUTORIZACIÓN ESTARÁ VIGENTE DURANTE EL TIEMPO EN QUE PERDURE LA RELACIÓN JURÍDICA ENTRE EL SUSCRITO Y BANAMEX O TARJETAS BANAMEX, PERO NUNCA SERÁ MENOR A TRES AÑOS CONTADOS A PARTIR DE LA FECHA EN QUE SE EXPIDE.

FIRMA DEL CLIENTE

AUTORIZACIÓN PARA USO DE LA INFORMACIÓN

AUTORIZO A BANAMEX A UTILIZAR PARA CUALQUIER FIN, INCLUYENDO LA COMERCIALIZACIÓN DE OTROS PRODUCTOS O SERVICIOS, LA INFORMACIÓN CONTENIDA EN ESTA SOLICITUD O EN OTROS DOCUMENTOS QUE DERIVEN DE LA CONTRATACIÓN DE LA MISMA O DE CUALQUIER RELACIÓN QUE MANTENGA CON BANAMEX, ASÍ COMO PROPORCIONAR DICHA INFORMACIÓN Y DOCUMENTACIÓN, PARA TALES EFECTOS, A LOS INTEGRANTES DE GRUPO FINANCIERO BANAMEX, SUS AFILIADAS CONTROLADORAS, SUBSIDIARIAS, ASOCIADAS, COMISIONISTAS O A CUALQUIER EMPRESA CONTROLADA DIRECTA O INDIRECTAMENTE POR CITIGROUP, A EFECTO DE, ENTRE OTROS, INTEGRAR EN SOLO EXPEDIENTE DE IDENTIFICACIÓN.

Banamex

IMPLEMENTACIONES
BE & NOMINA

SOLICITUD ÚNICA BANAMEX

A/SOL UNIBNY Q PROD

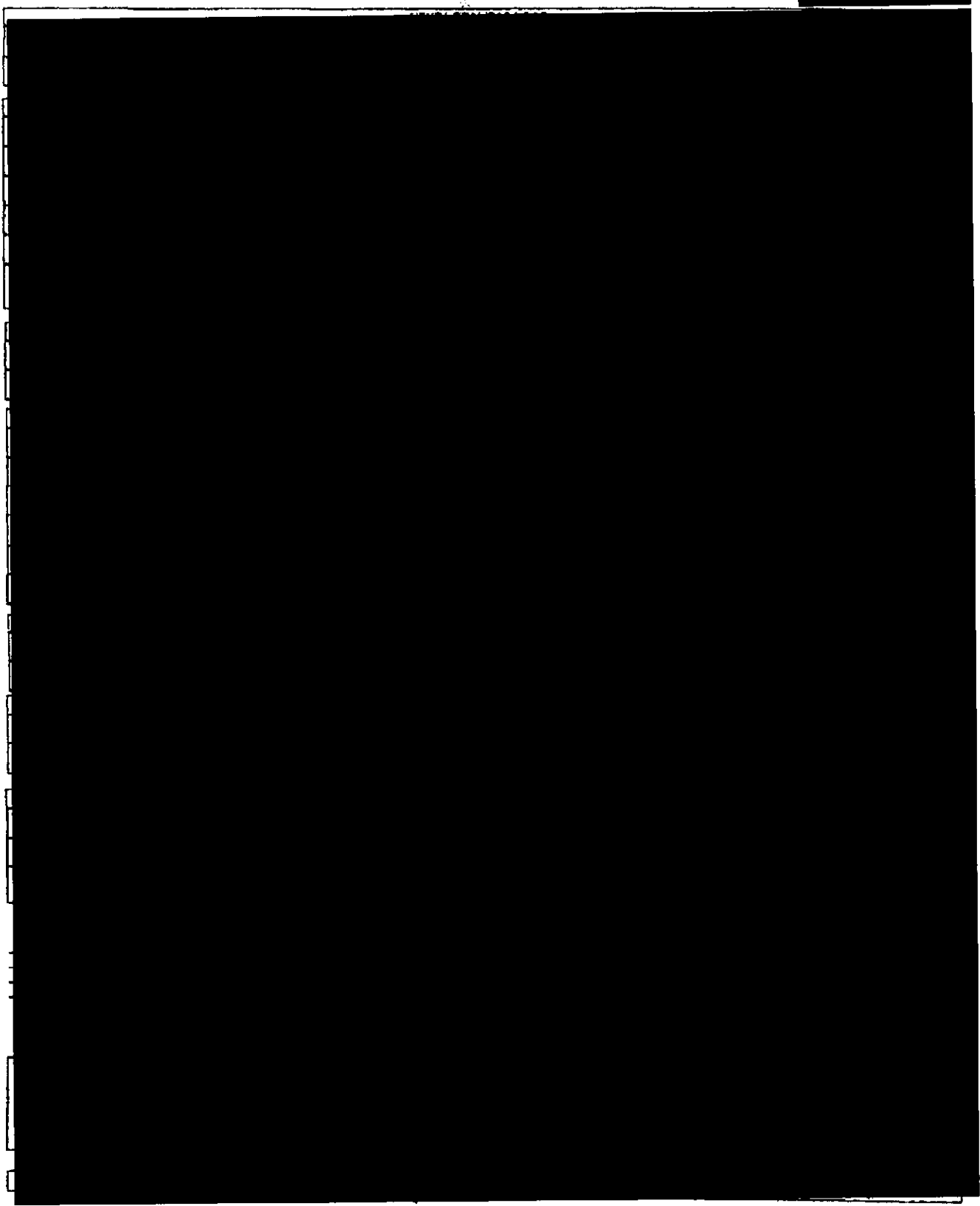

Art. 10
Fracción II
Motivación: 2

AUTORIZACIÓN PARA CONSULTAS EN SOCIEDADES DE INFORMACIÓN CREDITICIA

DE CONFORMIDAD CON LO DISPUESTO EN EL ARTÍCULO 28 DE LA LEY PARA REGULAR LAS SOCIEDADES DE INFORMACIÓN CREDITICIA, AUTORIZO EXPRESAMENTE A BANAMEX Y A TARJETAS BANAMEX, S.A. DE C.V., SOFOM E.R. (EN ADELANTE "TARJETAS BANAMEX"), PARA QUE CUALQUIERA DE ELLOS LLEVE A CABO LAS INVESTIGACIONES QUE CONSIDEREN NECESARIAS SOBRE MI COMPORTAMIENTO E HISTORIAL CREDITICIO, ASÍ COMO CUALQUIER OTRA INFORMACIÓN DE NATURALEZA ANÁLOGA, CON CUALQUIER SOCIEDAD DE INFORMACIÓN CREDITICIA AUTORIZADA. ASIMISMO, EN ESTE ACTO HAGO CONSTAR DE MANERA FEHACIENTE QUE TENGO PLENO CONOCIMIENTO DE: (I) LA NATURALEZA Y EL ALCANCE DE LA INFORMACIÓN QUE LA SOCIEDAD DE INFORMACIÓN CREDITICIA DE QUE SE TRATE PROPORCIONARÁ A BANAMEX O A TARJETAS BANAMEX; (II) EL USO QUE BANAMEX O TARJETAS BANAMEX HARÁ DE LA MISMA; Y (III) QUE BANAMEX Y TARJETAS BANAMEX PODRÁN HACER CONSULTAS PERIÓDICAS DE MI HISTORIAL CREDITICIO CUANTAS VECES LO CONSIDERE NECESARIO DURANTE TODO EL TIEMPO QUE SE ENCUENTRE VIGENTE NUESTRA RELACIÓN JURÍDICA. LA PRESENTE AUTORIZACIÓN ESTARÁ VIGENTE DURANTE EL TIEMPO EN QUE PERDURE LA RELACIÓN JURÍDICA ENTRE EL SUSCRITO Y BANAMEX O TARJETAS BANAMEX, PERO NUNCA SERÁ MENOR A TRES AÑOS CONTADOS A PARTIR DE LA FECHA EN QUE SE EXPIRE.

FIRMA DEL CLIENTE

AUTORIZACIÓN PARA USO DE LA INFORMACIÓN

AUTORIZO A BANAMEX A UTILIZAR PARA CUALQUIER FIN, INCLUIDO LA COMERCIALIZACIÓN DE OTROS PRODUCTOS O SERVICIOS, LA INFORMACIÓN CONTENIDA EN ESTA SOLICITUD O EN OTROS DOCUMENTOS QUE SE DERIVEN DE LA TRAMITACIÓN DE LA MISMA O DE CUALQUIER RELACIÓN QUE MANTENGA CON BANAMEX, ASÍ COMO PROPORCIONAR DICHA INFORMACIÓN Y DOCUMENTACIÓN, PARA TALES EFECTOS, A LOS INTEGRANTES DE GRUPO FINANCIERO BANAMEX, SUS AFILIADAS, CONTROLADORAS, SUBSIDIARIAS, ASOCIADAS, COMISIONISTAS O A CUALQUIER EMPRESA CONTROLADA DIRECTA O INDIRECTAMENTE POR CITIGRO, A EFECTO DE, ENTRE OTROS, INTEGRAR UN SOLO EXPEDIENTE DE IDENTIFICACIÓN.

NOMBRE Y FIRMA DEL CLIENTE

REGISTRADO EN LA OFICINA DE SUPERVISIÓN Y REGISTRO DE LA UNIDAD ESPECIALIZADA EN SERVICIOS FINANCIEROS EN CALLE

Fracción II
Motivación: 2

IMPLEMENTACIONE
DE & NOMINA
SOLICITUD ÚNICA BANAI

183 ✓
[Redacted]

VENTA REALIZADA POR:

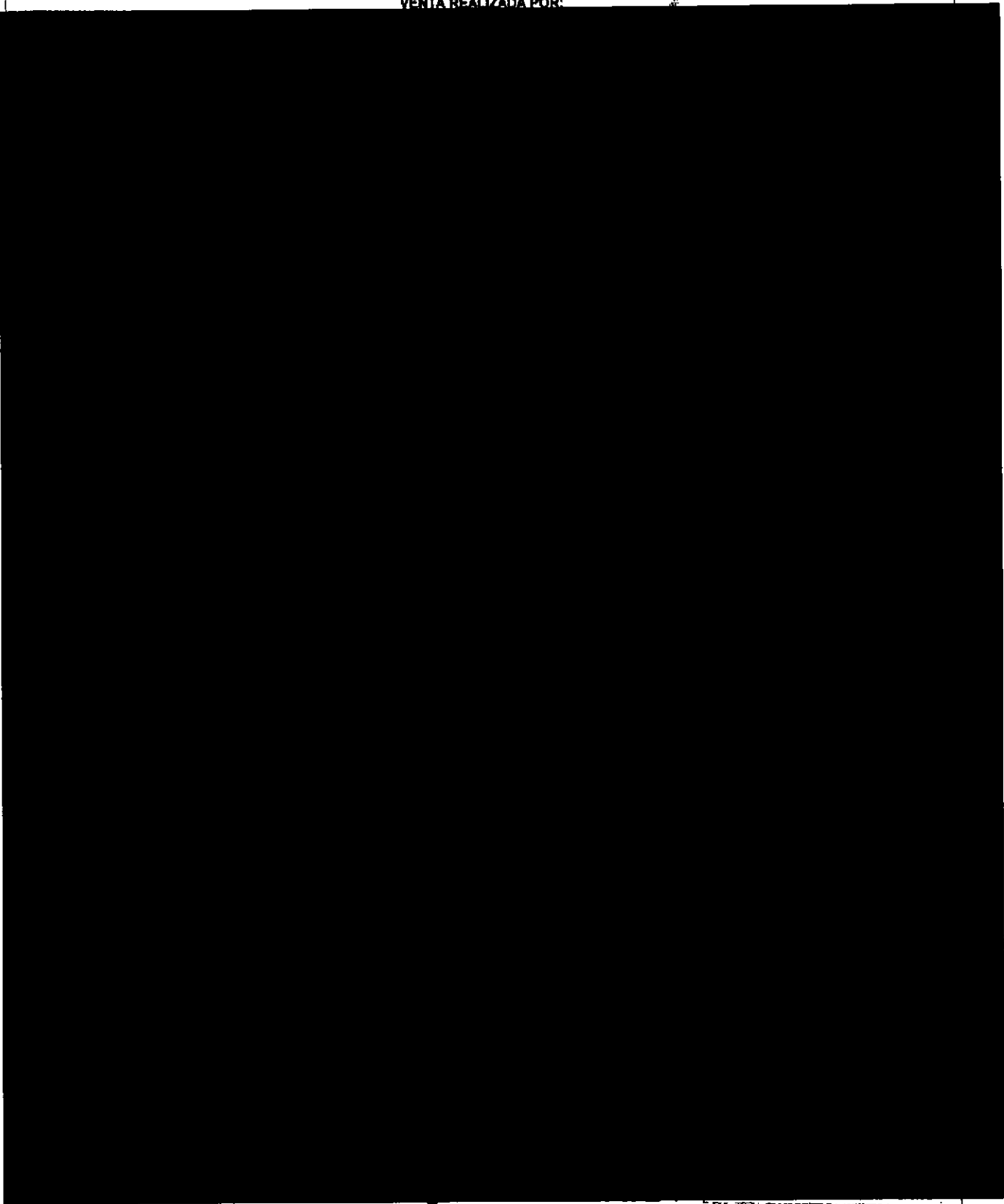

[Redacted]
Art. 16
Fracción II
Motivación: 2

AUTORIZACIÓN PARA CONSULTAS EN SOCIEDADES DE INFORMACIÓN CREDITICIA

DE CONFORMIDAD CON LO DISPUESTO EN EL ARTICULO 28 DE LA LEY PARA REGULAR LAS SOCIEDADES DE INFORMACIÓN CREDITICIA, AUTORIZO EXPRESAMENTE A BANAMEX Y A TARJETAS BANAMEX, S. A. DE C. V., SOFOM E.R. (EN ADELANTE "TARJETAS BANAMEX"), PARA QUE CUALQUIERA DE ELLOS LLEVE A CABO LAS INVESTIGACIONES QUE CONSIDEREN NECESARIAS SOBRE MI COMPORTAMIENTO E HISTORIAL CREDITICIO, ASI COMO CUALQUIER OTRA INFORMACIÓN DE NATURALEZA ANALOGA, CON CUALQUIER SOCIEDAD DE INFORMACIÓN CREDITICIA AUTORIZADA, ASIMISMO, EN ESTE ACTO HAGO CONSTAR DE MANERA FENACIENTE QUE TENGO PLENO CONOCIMIENTO DE: (I) LA NATURALEZA Y EL ALCANCE DE LA INFORMACIÓN QUE LA SOCIEDAD DE INFORMACIÓN CREDITICIA DE QUE SE TRATE PROPORCIONARÁ A BANAMEX O A TARJETAS BANAMEX; (II) EL USO QUE BANAMEX O TARJETAS BANAMEX HARÁ DE LA MISMA; Y (III) QUE BANAMEX Y TARJETAS BANAMEX PODRAN HACER CONSULTAS PERIÓDICAS DE MI HISTORIAL CREDITICIO CUANTAS VECES LO CONSIDERE NECESARIO DURANTE TODO EL TIEMPO QUE SE ENCUENTRE VIGENTE NUESTRA RELACIÓN JURÍDICA. LA PRESENTE AUTORIZACIÓN ESTARÁ VIGENTE DURANTE EL TIEMPO EN QUE PERDURE LA RELACIÓN JURÍDICA ENTRE EL SUSCRITO Y BANAMEX O TARJETAS BANAMEX, PERO NUNCA SERÁ MENOR A TRES AÑOS CONTADOS A PARTIR DE LA FECHA EN QUE SE EXPIDE.

FIRMA DEL CLIENTE

AUTORIZACIÓN PARA USO DE LA INFORMACIÓN

AUTORIZO A BANAMEX A UTILIZAR PARA CUALQUIER FIN, INCLUYENDO LA COMERCIALIZACIÓN DE OTROS PRODUCTOS O SERVICIOS, LA INFORMACIÓN CONTENIDA EN ESTA SOLICITUD O EN OTROS DOCUMENTOS QUE DERIVEN DE LA CONTRATACIÓN DE LA MISMA O DE CUALQUIER RELACIÓN QUE MANTENGA CON BANAMEX, ASÍ COMO PROPORCIONAR DICHA INFORMACIÓN Y DOCUMENTACIÓN, PARA TALES EFECTOS, A LOS INTEGRANTES DEL GRUPO FINANCIERO BANAMEX, SUS AFILIADAS CONTROLADORAS, SUBSIDIARIAS, ASOCIADAS, COMISIONISTAS O A CUALQUIER EMPRESA CONTROLADA DIRECTA O INDIRECTAMENTE POR CITIGROUP, A EFECTO DE, ENTRE OTROS, INTEGRAR MI SOLO EXPEDIENTE DE IDENTIFICACIÓN.

PROCURADURÍA GENERAL
DEL ESTADO DE GUANAJUATO
SECRETARÍA DE ECONOMÍA

PROCURADURÍA GENERAL
DEL ESTADO DE GUANAJUATO
SECRETARÍA DE ECONOMÍA

IMPLEMENTACIONES
BE & NOMINA
SOLICITUD ÚNICA BANAME

184
COPIC

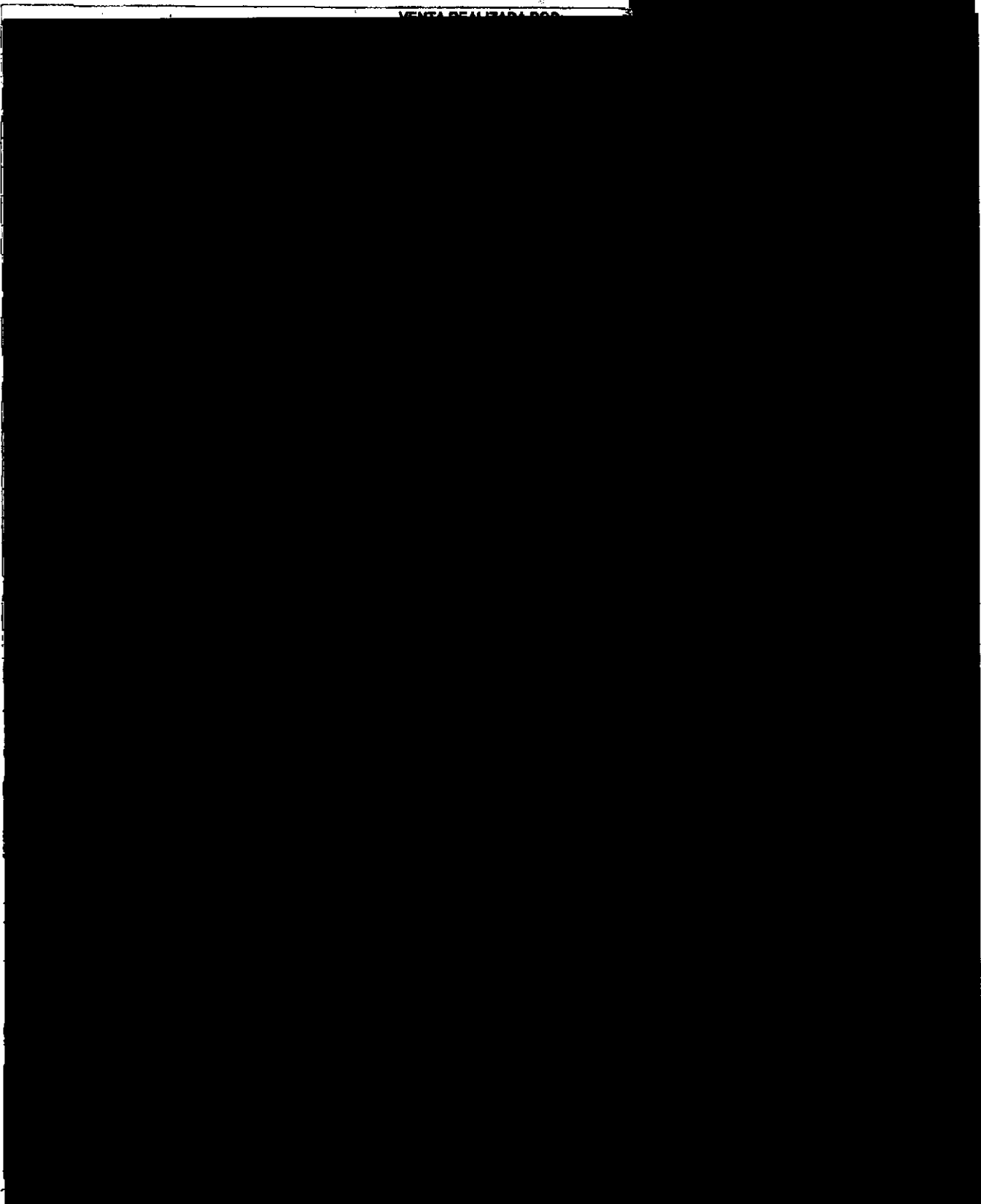

BANCO: 055

Art. 16
Fracción II
Motivación: 2

AUTORIZACIÓN PARA CONSULTAS EN SOCIEDADES DE INFORMACIÓN CREDITICIA

DE CONFORMIDAD CON LO DISPUESTO EN EL ARTICULO 28 DE LA LEY PARA REGULAR LAS SOCIEDADES DE INFORMACIÓN CREDITICIA, AUTORIZO EXPRESAMENTE A BANAMEX Y A TARJETAS BANAMEX, S. A. DE C. V., SOFOM E.R. (EN ADELANTE "TARJETAS BANAMEX"), PARA QUE CUALQUIERA DE ELLOS LLEVE A CABO LAS INVESTIGACIONES QUE CONSIDEREN NECESARIAS SOBRE MI COMPORTAMIENTO E HISTORIAL CREDITICIO, ASI COMO CUALQUIER OTRA INFORMACIÓN DE NATURALEZA ANALOGA, CON CUALQUIER SOCIEDAD DE INFORMACIÓN CREDITICIA AUTORIZADA, ASIMISMO, EN ESTE ACTO HAGO CONSTAR DE MANERA FEHACIENTE QUE TENGO PLENO CONOCIMIENTO DE: (I) LA NATURALEZA Y EL ALCANCE DE LA INFORMACIÓN QUE LA SOCIEDAD DE INFORMACIÓN CREDITICIA DE QUE SE TRATE PROPORCIONARÁ A BANAMEX O A TARJETAS BANAMEX; (II) EL USO QUE BANAMEX O TARJETAS BANAMEX HARÁ DE LA MISMA; Y (III) QUE BANAMEX Y TARJETAS BANAMEX PODRÁN HACER CONSULTAS PERIÓDICAS DE MI HISTORIAL CREDITICIO CUANTAS VECES LO CONSIDERE NECESARIO DURANTE TODO EL TIEMPO QUE SE ENCUENTRE VIGENTE NUESTRA RELACIÓN JURÍDICA. LA PRESENTE AUTORIZACIÓN ESTARÁ VIGENTE DURANTE EL TIEMPO EN QUE PERDURE LA RELACIÓN JURÍDICA ENTRE EL SUSCRITO Y BANAMEX O TARJETAS BANAMEX, PERO NUNCA SERÁ MENOR A TRES AÑOS CONTADOS A PARTIR DE LA FECHA EN QUE SE EXPIDE.

FIRMA DEL CLIENTE

AUTORIZACIÓN PARA USO DE LA INFORMACIÓN

AUTORIZO A BANAMEX A UTILIZAR PARA CUALQUIER FIN, INCLUYENDO LA COMERCIALIZACIÓN DE OTROS PRODUCTOS O SERVICIOS, LA INFORMACIÓN CONTENIDA EN ESTA SOLICITUD O EN OTROS DOCUMENTOS QUE SERVEN DE TRAMITACIÓN DE LA MISMA O DE CUALQUIER RELACIÓN QUE MANTENGA CON BANAMEX, ASÍ COMO PROPORCIONAR DICHA INFORMACIÓN Y DOCUMENTACIÓN, PARA TALES EFECTOS, A LOS INTEGRANTES DEL GRUPO FINANCIERO BANAMEX, SUS AFILIADAS CONTROLADORAS, SUBSIDIARIAS, ASOCIADAS, COMISIONISTAS O A CUALQUIER EMPRESA CONTROLADA DIRECTA O INDIRECTAMENTE POR CITIGROUP, A EFECTO DE, ENTRE OTROS, INTEGRAR UN SOLO EXPEDIENTE DE IDENTIFICACIÓN.

SECRETARÍA DE ECONOMÍA
SUBSECRETARÍA DE POLÍTICA FINANCIERA
DIRECCIÓN GENERAL DE INSTITUCIONES FINANCIERAS
DIRECCIÓN GENERAL DE REGULACIÓN Y SUPERVISIÓN
DIRECCIÓN GENERAL DE ANÁLISIS Y CALIFICACIÓN DE RIESGOS
DIRECCIÓN GENERAL DE ASISTENCIA TECNICA Y ADMINISTRATIVA
DIRECCIÓN GENERAL DE INVESTIGACIÓN Y ORGANIZACIÓN
DIRECCIÓN GENERAL DE CALIDAD Y SERVICIO AL CLIENTE
DIRECCIÓN GENERAL DE RELACIONES EXTERNAS Y COMUNICACIÓN

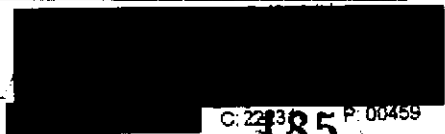

Art. 10
Fracción II
Motivación: 2

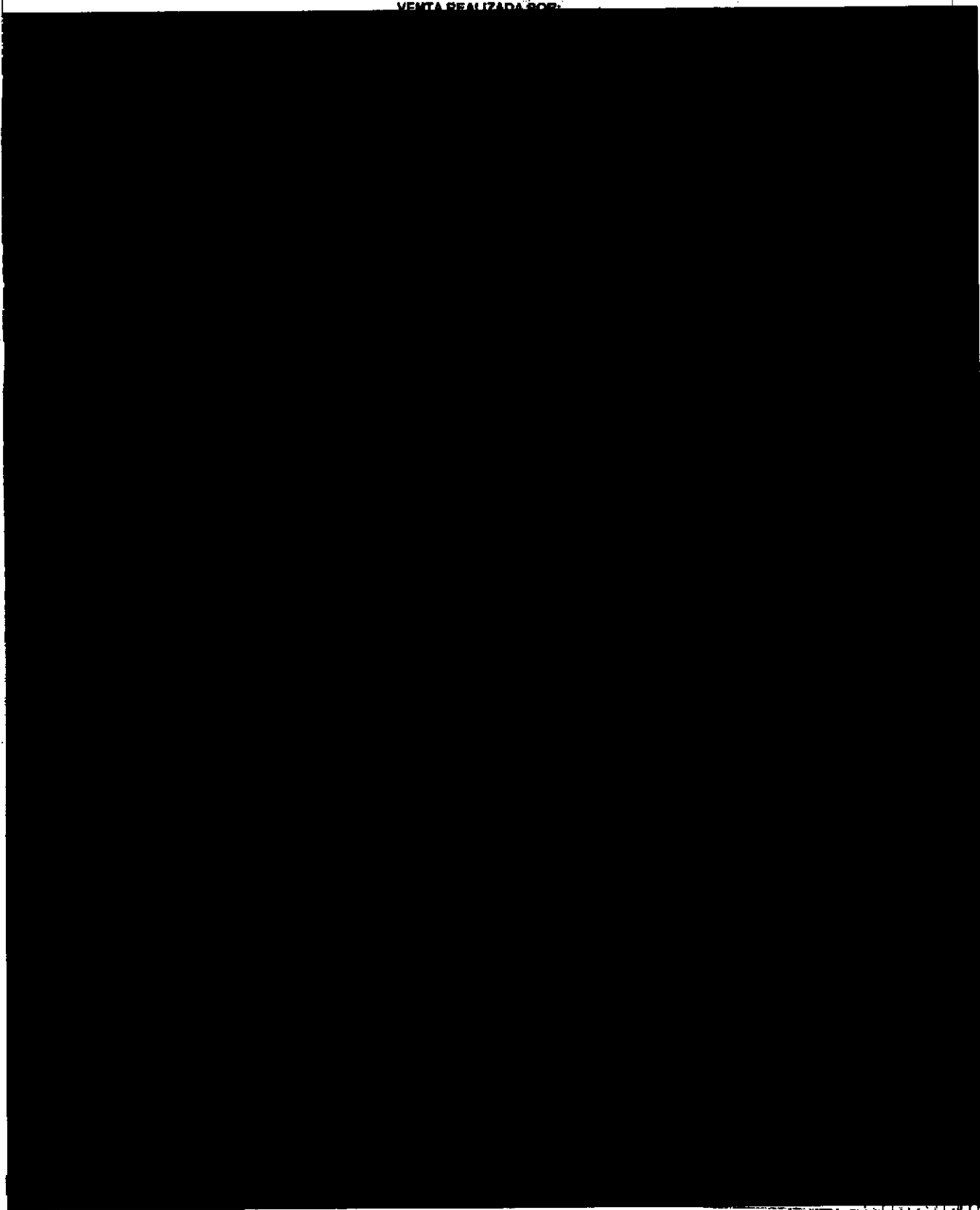

VENTA REALIZADA POR:

AUTORIZACIÓN PARA CONSULTAS EN SOCIEDADES DE INFORMACIÓN CREDITICIA

DE CONFORMIDAD CON LO DISPUESTO EN EL ARTÍCULO 28 DE LA LEY PARA REGULAR LAS SOCIEDADES DE INFORMACIÓN CREDITICIA, AUTORIZO EXPRESAMENTE A BANAMEX Y A TARJETAS BANAMEX, S.A. DE C.V., SOPOMER (EN ADELANTE "TARJETAS BANAMEX"), PARA QUE CUALQUIERA DE ELLOS LLEVE A CABO LAS INVESTIGACIONES QUE CONSIDEREN NECESARIAS SOBRE MI COMPORTAMIENTO E HISTORIAL CREDITICIO, ASÍ COMO CUALQUIER OTRA INFORMACIÓN DE NATURALEZA ANÁLOGA, CON CUALQUIER SOCIEDAD DE INFORMACIÓN CREDITICIA AUTORIZADA, ASIMISMO, EN ESTE ACTO HAGO CONSTAR DE MANERA FEHAENTE QUE TENGO PLENO CONOCIMIENTO DE: (I) LA NATURALEZA Y EL ALCANCE DE LA INFORMACIÓN QUE LA SOCIEDAD DE INFORMACIÓN CREDITICIA DE QUE SE TRATE PROPORCIONARÁ A BANAMEX O A TARJETAS BANAMEX; (II) EL USO QUE BANAMEX O TARJETAS BANAMEX HARÁ DE LA MISMA; Y (III) QUE BANAMEX Y TARJETAS BANAMEX PODRÁN HACER CONSULTAS PERIÓDICAS DE MI HISTORIAL CREDITICIO CUANTAS VECES LO CONSIDERE NECESARIO DURANTE TODO EL TIEMPO QUE SE ENCUENTRE VIGENTE NUESTRA RELACIÓN JURÍDICA. LA PRESENTE AUTORIZACIÓN ESTARÁ VIGENTE DURANTE EL TIEMPO EN QUE PERDURE LA RELACIÓN JURÍDICA ENTRE EL SUSCRITO Y BANAMEX O TARJETAS BANAMEX, PERO NUNCA SERÁ MENOR A TRES AÑOS CONTADOS A PARTIR DE LA FECHA EN QUE SE EXPIDE.

FIRMA DEL CLIENTE

AUTORIZACIÓN PARA USO DE LA INFORMACIÓN

AUTORIZO A BANAMEX A UTILIZAR PARA CUALQUIER FIN, INCLUYENDO LA COMERCIALIZACIÓN DE OTROS PRODUCTOS O SERVICIOS, LA INFORMACIÓN CONTENIDA EN ESTA SOLICITUD O EN OTROS DOCUMENTOS QUE DERIVEN DE LA TRAMITACIÓN DE LA MISMA O DE CUALQUIER RELACIÓN QUE MANTENGA CON BANAMEX, ASÍ COMO PROPORCIONAR DICHA INFORMACIÓN Y DOCUMENTACIÓN, PARA TALES EFECTOS, A LOS INTEGRANTES DE GRUPO FINANCIERO BANAMEX, SUS AFILIADAS CONTROLADORAS, SUBSIDIARIAS, ASOCIADAS, COMISIONISTAS O A CUALQUIER EMPRESA CONTROLADA DIRECTA O INDIRECTAMENTE POR CITIGROUP, A EFECTO DE, ENTRE OTROS, INTEGRAR UN SOLO EXPEDIENTE DE IDENTIFICACIÓN.

PROCURADURÍA GENERAL
Subprocuraduría
de Fomento del Crédito
Oficina 1

PROCURADURÍA GENERAL
de Fomento del Crédito
Subprocuraduría
de Fomento del Crédito
Oficina 1

INSTITUTO FEDERAL ELECTORAL
REGISTRO FEDERAL DE ELECTORES
CREDENCIAL

186

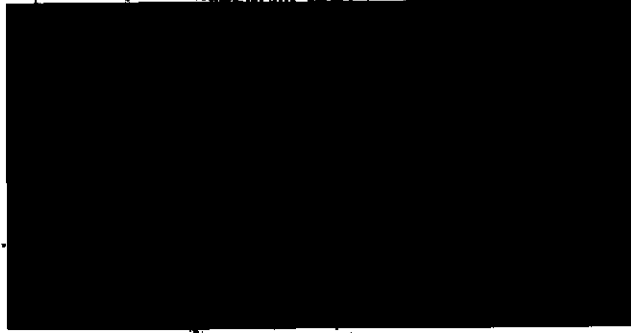

ESTA CREDENCIAL ES VÁLIDA PARA EL EJERCICIO DE LOS DERECHOS DE VOTO EN LAS ELECCIONES FEDERALES Y ESTATALES, ASÍ COMO PARA EL EJERCICIO DE LOS DERECHOS DE VOTO EN LAS ELECCIONES LOCALES.

EL TITULAR DE ESTA CREDENCIAL A SOLICITAR EL CAMBIO DE FOTOGRAFÍA EN LOS 30 DÍAS ANTERIORES A SU VENCIMIENTO.

[Signature]

MANUEL LÓPEZ ESTRADA
SECRETARIO EJECUTIVO DEL INSTITUTO FEDERAL ELECTORAL

12 15 16 20

04 10 11 12 13 14 15 16 07 08

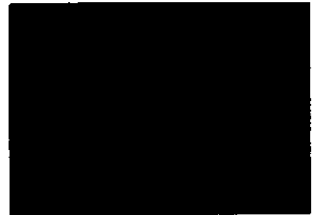

INSTITUTO FEDERAL DE LA REPÚBLICA

y Derechos Humanos

y Servicios a la Ciudadanía

Investigación y Promoción

LA IDENTIFICACIÓN OFICIAL FUE
VALIDADA CON LAMPARA DE LUZ
NEGRA Y COTEJADA CON LAS
IMAGENES DIGITALIZADAS DE
ONDEMAND.

Nº. _____

0000007

Art. 10
Fracción II
Motivación: 2

92

INSTITUTO FEDERAL ELECTORAL
REGISTRO FEDERAL DE ELECTORES
CREDECIAL PARA VOTAR

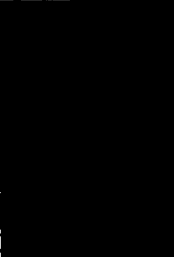
187

EL DOCUMENTO ES IMPRIMIBLE
 EN TODAS LAS PRESENTAS
 FORMAS O DIMENSIONES
 QUE SEAN DE USO COMÚN EN
 EL CASO DE QUE SE
 PRESENTE UN ERROR EN
 LA IMPRESIÓN.

MANUEL LÓPEZ BERNAL
 SECRETARIO EJECUTIVO DEL
 INSTITUTO FEDERAL ELECTORAL

ESTADOS UNIDOS MEXICANOS

SECRETARÍA DE DEFENSA

SECRETARÍA DE DEFENSA

SERVICIO DE INVESTIGACIÓN Y SEQUESTRACIÓN

SPECIALIZADA EN
 INVESTIGACIÓN
 DE SEQUESTRACIÓN

00000000

Art. 18

Fracción II

Motivación: 2

95

VENTA REALIZADA POR:

188

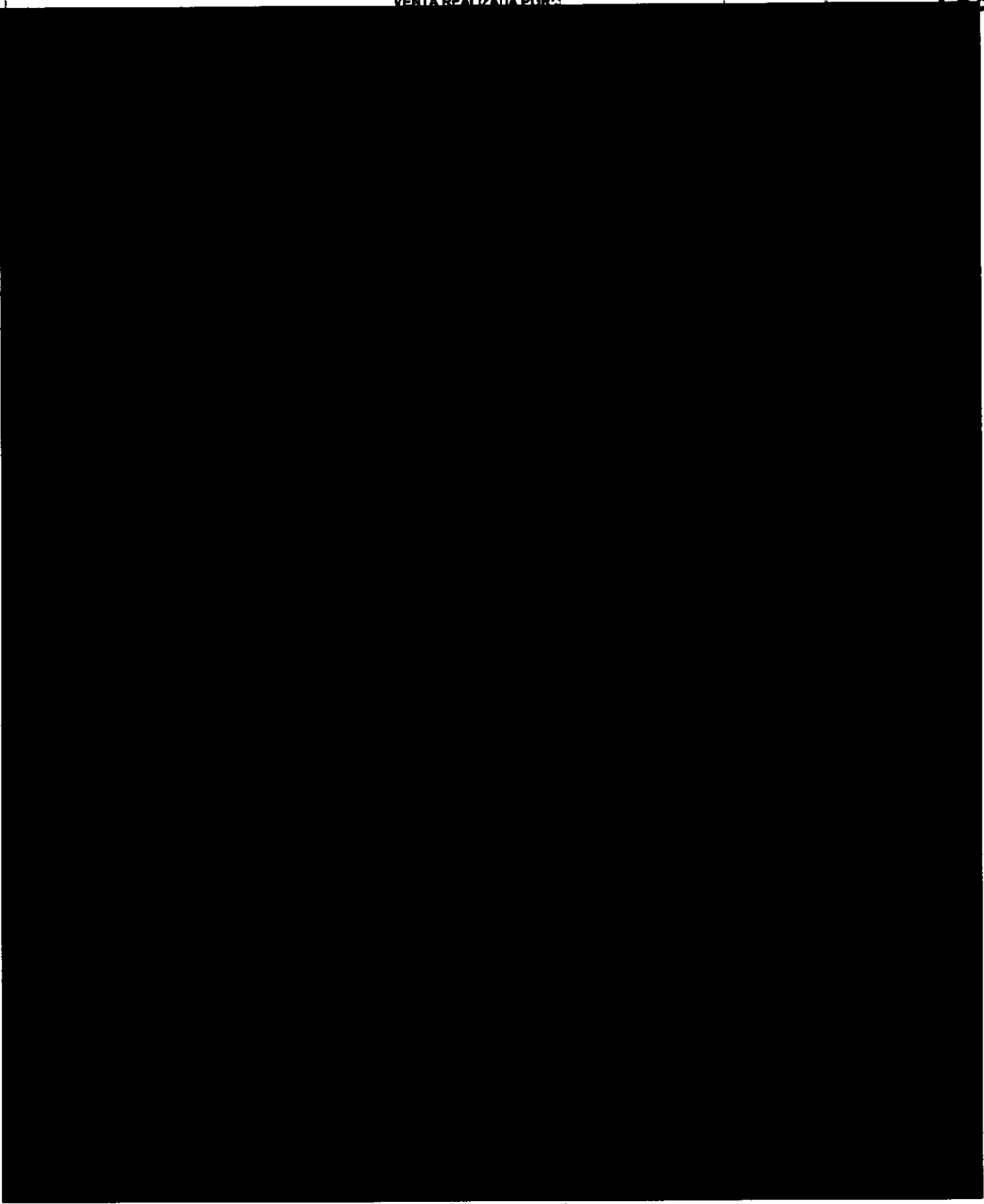

AUTORIZACIÓN PARA CONSULTAS EN SOCIEDADES DE INFORMACIÓN CREDITICIA

DE CONFORMIDAD CON LO DISPUESTO EN EL ARTICULO 29 DE LA LEY PARA REGULAR LAS SOCIEDADES DE INFORMACIÓN CREDITICIA, AUTORIZO EXPRESAMENTE A BANAMEX Y A TARJETAS BANAMEX, S. DE C. V., SOFOM E.R. (EN ADELANTE "TARJETAS BANAMEX"), PARA QUE CUALQUIERA DE ELLOS LLEVE A CABO LAS INVESTIGACIONES QUE CONSIDERE NECESARIAS SOBRE MI COMPORTAMIENTO E HISTORIAL CREDITICIO, ASI COMO CUALQUIER OTRA INFORMACIÓN DE NATURALEZA ANALOGA CON CUALQUIER SOCIEDAD DE INFORMACIÓN CREDITICIA AUTORIZADA, ASIMISMO, EN ESTE ACTO HAGO CONSTAR DE MANERA FENACIENTE QUE TENGO PLENO CONOCIMIENTO DE: (I) LA NATURALEZA Y EL ALCANCE DE LA INFORMACIÓN QUE LA SOCIEDAD DE INFORMACIÓN CREDITICIA DE QUE SE TRATE PROPORCIONARÁ A BANAMEX O A TARJETAS BANAMEX; (II) EL USO QUE BANAMEX O TARJETAS BANAMEX HARÁ DE LA MISMA; Y (III) QUE BANAMEX Y TARJETAS BANAMEX PODRÁN HACER CONSULTAS PERIÓDICAS DE MI HISTORIAL CREDITICIO CUANTAS VECES LO CONSIDERE NECESARIO DURANTE TODO EL TIEMPO QUE SE ENCUENTRE VIGENTE NUESTRA RELACIÓN JURÍDICA. LA PRESENTE AUTORIZACIÓN ESTARÁ VIGENTE DURANTE EL TIEMPO EN QUE PERDURE LA RELACIÓN JURÍDICA ENTRE EL SUSCRITO Y BANAMEX O TARJETAS BANAMEX, PERO NUNCA SERÁ MENOR A TRES AÑOS CONTADOS A PARTIR DE LA FECHA EN QUE SE EXPIDE.

FIRMA DEL CLIENTE

AUTORIZACIÓN PARA USO DE LA INFORMACIÓN

AUTORIZO A BANAMEX A UTILIZAR PARA CUALQUIER FIN, INCLUYENDO LA COMERCIALIZACIÓN DE OTROS PRODUCTOS O SERVICIOS, LA INFORMACIÓN CONTENIDA EN ESTA SOLICITUD O EN OTROS DOCUMENTOS QUE DERIVEN DE LA TRAMITACIÓN DE LA MISMA O DE CUALQUIER RELACIÓN QUE MANTENGA CON BANAMEX, ASÍ COMO PROPORCIONAR DICHA INFORMACIÓN Y DOCUMENTACIÓN, PARA TALES EFECTOS, A LOS INTEGRANTES DE GRUPO FINANCIERO BANAMEX, SUS AFILIADAS CONTROLADORAS, SUBSIDIARIAS, ASOCIADAS, COMISIONISTAS O A CUALQUIER EMPRESA CONTROLADA DIRECTA O INDIRECTAMENTE POR CITIGROUP, A EFECTO DE, ENTRE OTROS, INTEGRAR UN SOLO EXPEDIENTE DE IDENTIFICACIÓN.

PROCURADURÍA GENERAL
SUBPROCURADURÍA
INVESTIGACIÓN
ORGANISMO ESPECIALIZADO
DE DEFENSA EN MATERIA

IMPLEMENTACIONES
DE & NOMINA
SOLICITUD ÚNICA BANK

94

VENTA REALIZADA POR

18!

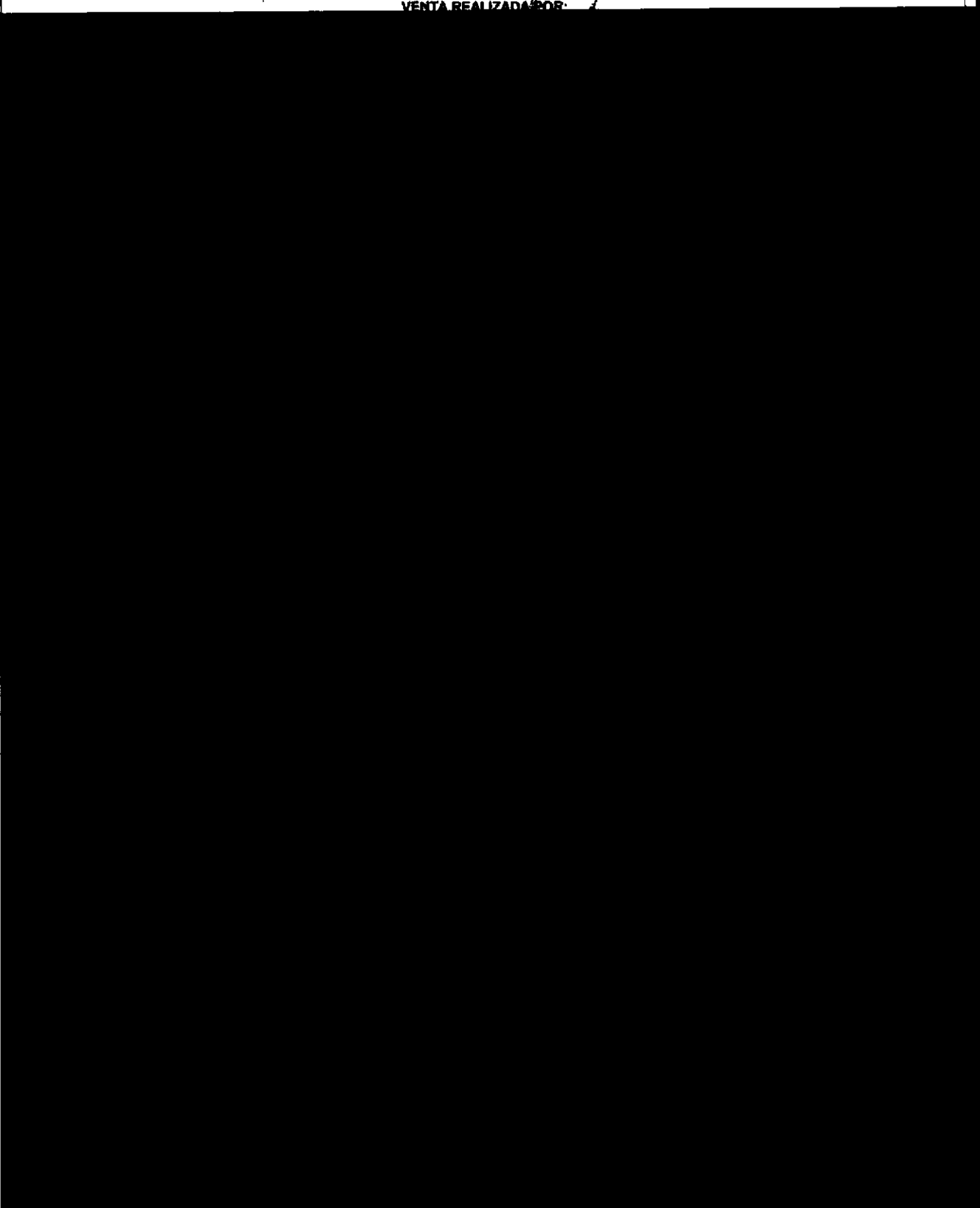

BAICO
~~0000070~~

Art. 18
Fracción II
Motivación: 2

AUTORIZACIÓN PARA CONSULTAS EN SOCIEDADES DE INFORMACIÓN CREDITICIA

DE CONFORMIDAD CON LO DISPUESTO EN EL ARTICULO 28 DE LA LEY PARA REGULAR LAS SOCIEDADES DE INFORMACIÓN CREDITICIA, AUTORIZO EXPRESAMENTE A BANAMEX Y A TARJETAS BANAMEX, S. A. DE C. V., SOFOM E.R. (EN ADELANTE "TARJETAS BANAMEX"), PARA QUE CUALQUIERA DE ELLOS LLEVE A CABO LAS INVESTIGACIONES QUE CONSIDERE NECESARIAS SOBRE MI COMPORTAMIENTO E HISTORIAL CREDITICIO, ASÍ COMO CUALQUIER OTRA INFORMACIÓN DE NATURALEZA ANÁLOGA, CON CUALQUIER SOCIEDAD DE INFORMACIÓN CREDITICIA AUTORIZADA, ASIMISMO, EN ESTE ACTO HAGO CONSTAR DE MANERA FENACIENTE QUE TENGO PLENO CONOCIMIENTO DE: (I) LA NATURALEZA Y EL ALCANCE DE LA INFORMACIÓN QUE LA SOCIEDAD DE INFORMACIÓN CREDITICIA DE QUE SE TRATA PROPORCIONARÁ A BANAMEX O A TARJETAS BANAMEX; (II) EL USO QUE BANAMEX O TARJETAS BANAMEX HARÁ DE LA MISMA; Y (III) QUE BANAMEX Y TARJETAS BANAMEX PODRÁN HACER CONSULTAS PERIÓDICAS DE MI HISTORIAL CREDITICIO CUANTAS VECES LO CONSIDERE NECESARIO DURANTE TODO EL TIEMPO QUE SE ENCUENTRE VIGENTE NUESTRA RELACIÓN JURÍDICA. LA PRESENTE AUTORIZACIÓN ESTARÁ VIGENTE DURANTE EL TIEMPO EN QUE PERDURE LA RELACIÓN JURÍDICA ENTRE EL SUSCRITO Y BANAMEX O TARJETAS BANAMEX, PERO NUNCA SERÁ MENOR A TRES AÑOS CONTADOS A PARTIR DE LA FECHA EN QUE SE EXPIDE.

FIRMA DEL CLIENTE

AUTORIZACIÓN PARA USO DE LA INFORMACIÓN

AUTORIZO A BANAMEX A UTILIZAR PARA CUALQUIER FIN, INCLUYENDO LA COMERCIALIZACIÓN DE OTROS PRODUCTOS O SERVICIOS, LA INFORMACIÓN CONTENIDA EN ESTA SOLICITUD O EN OTROS DOCUMENTOS QUE DERIVEN DE LA OBTENCIÓN DE LA MISMA O DE CUALQUIER RELACIÓN QUE MANTENGA CON BANAMEX, ASÍ COMO PROPORCIONAR DICHA INFORMACIÓN Y DOCUMENTACIÓN, PARA TALES EFECTOS, A LOS INTEGRANTES DE GRUPO FINANCIERO BANAMEX, SUS AFILIADAS CONTROLADORAS, SUBSIDIARIAS, ASOCIADAS, COMISIONISTAS O A CUALQUIER EMPRESA CONTROLADA DIRECTA O INDIRECTAMENTE POR CITIGROUP, A EFECTO DE, ENTRE OTROS, INTEGRAR EN SOLO EXPEDIENTE DE IDENTIFICACIÓN.

PROCURADURÍA GENERAL
SUBPROCURADURÍA
INVESTIGACIÓN
ORGANIZACIÓN
UNIDAD ESPECIALIZADA
DE DELITOS EN MATERIA

28

Banamex

IMPLEMENTACIONES
DE BE & NOMINIA
SOLICITUD ÚNICA BANAMEX

190

VENTA REALIZADA POR:

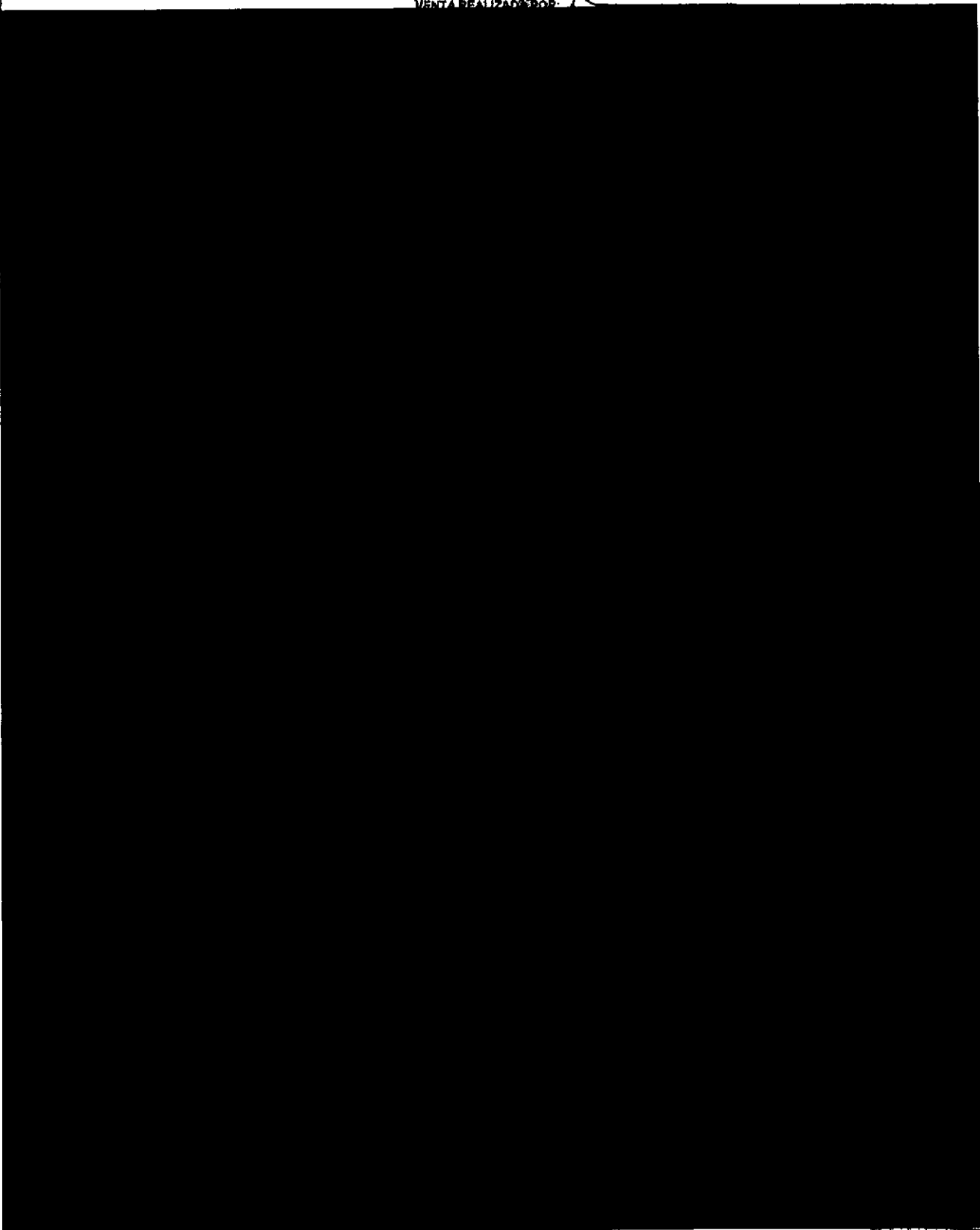

6000071

Art. 10
Fracción II
Motivación: 2

AUTORIZACIÓN PARA CONSULTAS EN SOCIEDADES DE INFORMACIÓN CREDITICIA

DE CONFORMIDAD CON LO DISPUESTO EN EL ARTÍCULO 28 DE LA LEY PARA REGULAR LAS SOCIEDADES DE INFORMACIÓN CREDITICIA, AUTORIZO EXPRESAMENTE A BANAMEX Y A TARJETAS BANAMEX, S.A. DE C.V. SOFOM E.R. (EN ADELANTE "TARJETAS BANAMEX"), PARA QUE CUALQUIERA DE ELLOS LLEVE A CABO LAS INVESTIGACIONES QUE CONSIDEREN NECESARIAS SOBRE MI COMPORTAMIENTO E HISTORIAL CREDITICIO, ASÍ COMO CUALQUIER OTRA INFORMACIÓN DE NATURALEZA ANALOGA, CON CUALQUIER SOCIEDAD DE INFORMACIÓN CREDITICIA AUTORIZADA. ASIMISMO, EN ESTE ACTO HAGO CONSTAR DE MANERA FEHACIENTE QUE TENGO PLENO CONOCIMIENTO DE: (I) LA NATURALEZA Y EL ALCANCE DE LA INFORMACIÓN QUE LA SOCIEDAD DE INFORMACIÓN CREDITICIA DE QUE SE TRATE PROPORCIONARÁ A BANAMEX O A TARJETAS BANAMEX; (II) EL USO QUE BANAMEX O TARJETAS BANAMEX HARÁ DE LA MISMA; Y (III) QUE BANAMEX Y TARJETAS BANAMEX PODRÁN HACER CONSULTAS PERIÓDICAS DE MI HISTORIAL CREDITICIO CUANTAS VECES LO CONSIDERE NECESARIO DURANTE TODO EL TIEMPO QUE SE ENCUENTRE VIGENTE NUESTRA RELACIÓN JURÍDICA. LA PRESENTE AUTORIZACIÓN ESTARÁ VIGENTE DURANTE EL TIEMPO EN QUE PERDURE LA RELACIÓN JURÍDICA ENTRE EL SUSCRITO Y BANAMEX O TARJETAS BANAMEX, PERO NUNCA SERÁ MENOR A TRES AÑOS, CONTADOS A PARTIR DE LA FECHA EN QUE SE EXPIRE.

FIRMA DEL CLIENTE

AUTORIZACIÓN PARA USO DE LA INFORMACIÓN

AUTORIZO A BANAMEX A UTILIZAR PARA CUALQUIER FIN, INCLUYENDO LA COMERCIALIZACIÓN DE OTROS PRODUCTOS O SERVICIOS, LA INFORMACIÓN CONTENIDA EN ESTA SOLICITUD O EN OTROS DOCUMENTOS QUE SE DERIVEN DE LA TRAMITACIÓN DE LA MISMA O DE CUALQUIER RELACIÓN QUE MANTENGA CON BANAMEX, ASÍ COMO PROPORCIONAR DICHA INFORMACIÓN Y DOCUMENTACIÓN, PARA TALES EFECTOS, A LOS INTEGRANTES DE GRUPO FINANCIERO BANAMEX, SUS AFLIADAS, CONTROLADORAS, SUBSIDIARIAS, ASOCIADAS, COMISIONISTAS O A CUALQUIER EMPRESA CONTROLADA DIRECTA O INDIRECTAMENTE POR CITIGROUP, A EFECTO DE, ENTRE OTROS, INTEGRAR UN SOLO EXPEDIENTE DE IDENTIFICACIÓN.

NOMBRE Y FIRMA DEL CLIENTE

ESTADOS UNIDOS MEXICANOS
SECRETARÍA DE JUSTICIA Y FALSA
PROCURADURÍA GENERAL
SUBPROCURADURÍA
INVESTIGACIÓN D
ORGAN
UNIDAD ESPECIALIZADA
DE DELITOS EN MATERIA

Art. 10
Fracción II
Motivación: 2

Banamex

IMPLEMENTACIONES
REIS. NOMINIA

SOLICITUD ÚNICA BANAME

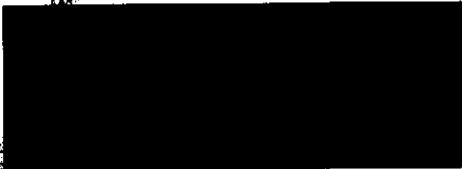

92

191

VENTA REALIZADA POR

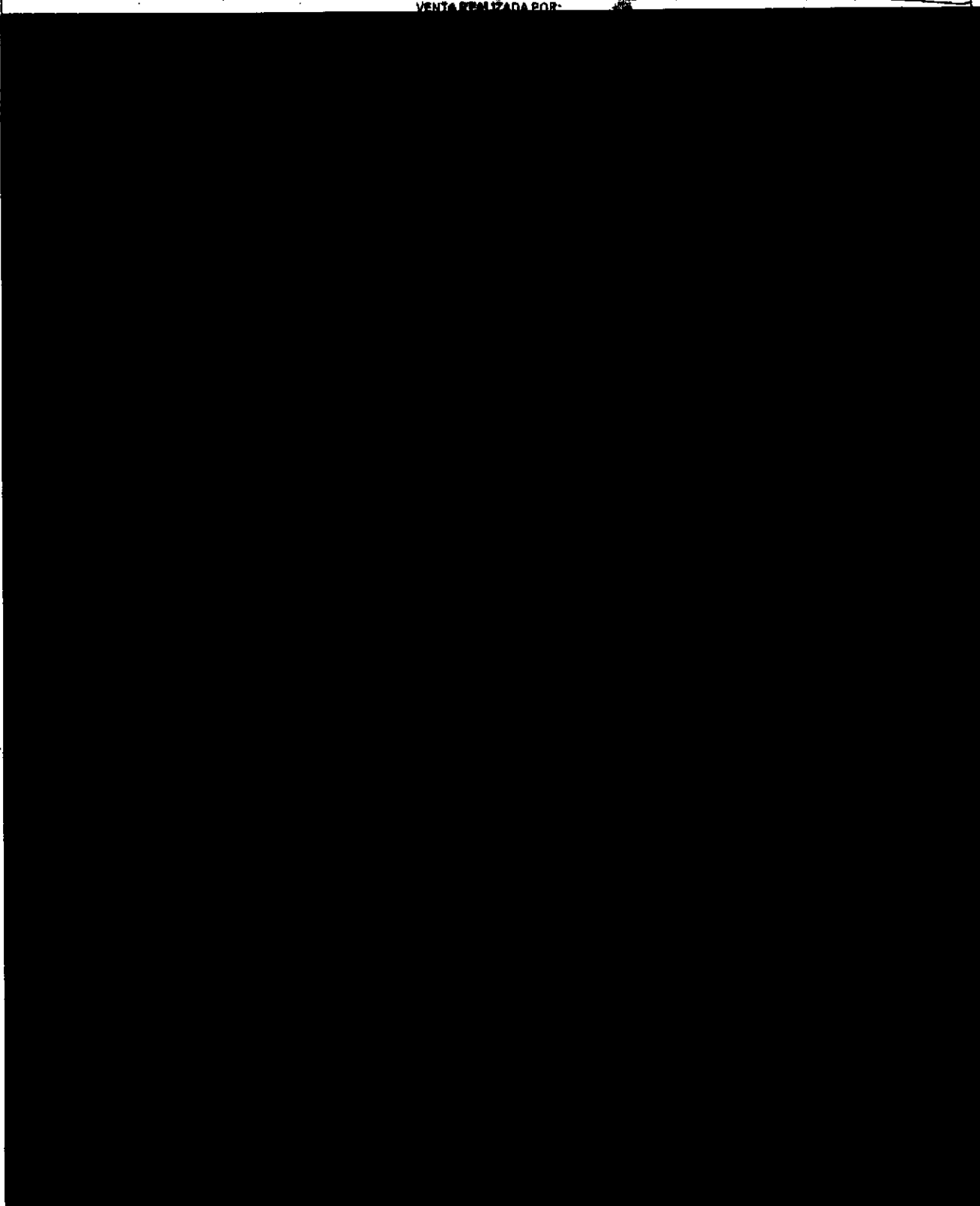

0000072

Art. 10
Fracción II
Motivación: 2

AUTORIZACIÓN PARA CONSULTAS EN SOCIEDADES DE INFORMACIÓN CREDITICIA

DE CONFORMIDAD CON LO DISPUESTO EN EL ARTÍCULO 28 DE LA LEY PARA REGULAR LAS SOCIEDADES DE INFORMACIÓN CREDITICIA, AUTORIZO EXPRESAMENTE A BANAMEX Y A TARJETAS BANAMEX, S.A. DE C.V., SOFOM E.S. (EN ADELANTE "TARJETAS BANAMEX"), PARA QUE CUALQUERA DE ELLOS LLEVE A CABO LAS INVESTIGACIONES QUE CONSIDEREN NECESARIAS SOBRE MI COMPORTAMIENTO E HISTORIAL CREDITICIO, ASÍ COMO CUALQUIER OTRA INFORMACIÓN DE NATURALEZA ANALOGA, CON CUALQUIER SOCIEDAD DE INFORMACIÓN CREDITICIA AUTORIZADA. ASIMISMO, EN ESTE ACTO HAGO CONSTAR DE MANERA FENACIENTE QUE TENGO PLENO CONOCIMIENTO DE: (I) LA NATURALEZA Y EL ALCANCE DE LA INFORMACIÓN QUE LA SOCIEDAD DE INFORMACIÓN CREDITICIA DE QUE SE TRATE PROPORCIONARÁ A BANAMEX O A TARJETAS BANAMEX; (II) EL USO QUE BANAMEX O TARJETAS BANAMEX HARÁ DE LA MISMA; Y (III) QUE BANAMEX Y TARJETAS BANAMEX PODRÁN HACER CONSULTAS PERIÓDICAS DE MI HISTORIAL CREDITICIO CUANTAS VECES LO CONSIDERE NECESARIO DURANTE TODO EL TIEMPO QUE SE ENCUENTRE VIGENTE NUESTRA RELACIÓN JURÍDICA. LA PRESENTE AUTORIZACIÓN ESTARÁ VIGENTE DURANTE EL TIEMPO EN QUE PERDURE LA RELACIÓN JURÍDICA ENTRE EL SUSCRITO Y BANAMEX O TARJETAS BANAMEX, PERO NUNCA SERÁ MENOR A TRES AÑOS CONTADOS A PARTIR DE LA FECHA EN QUE SE EXPIDE.

FIRMA DEL CLIENTE

AUTORIZACIÓN PARA USO DE LA INFORMACIÓN

AUTORIZO A BANAMEX A UTILIZAR PARA CUALQUIER FIN, INCLUYENDO LA COMERCIALIZACIÓN DE OTROS PRODUCTOS O SERVICIOS, LA INFORMACIÓN CONTENIDA EN ESTA SOLICITUD O EN OTROS DOCUMENTOS QUE SE DERIVEN DE LA TRAMITACIÓN DE LA MISMA O DE CUALQUIER RELACIÓN QUE MANTENGA CON BANAMEX, ASÍ COMO PROPORCIONAR DICHA INFORMACIÓN Y DOCUMENTACIÓN, PARA TALES EFECTOS, A LOS INTEGRANTES DE GRUPO FINANCIERO BANAMEX, SUS AFILIADAS, CONTROLADORAS, SUBSIDIARIAS, ASOCIADAS, COMISIONISTAS O A CUALQUIER EMPRESA CONTROLADA DIRECTA O INDIRECTAMENTE POR CITIGROUP, A EFECTO DE ENTRE OTROS, INTEGRAR UN SOLO EXPEDIENTE DE IDENTIFICACIÓN.

NOMBRE Y FIRMA DEL CLIENTE

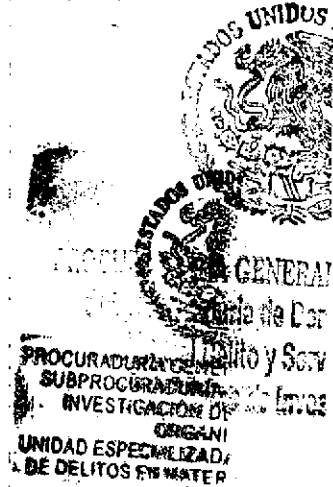

IMPLEMENTACIONES
SE & NOMINA
SOLICITUD ÚNICA BANAMEX

8/SOL UNIBANX O PROD

97

92

VENTA REALIZADA POR: #

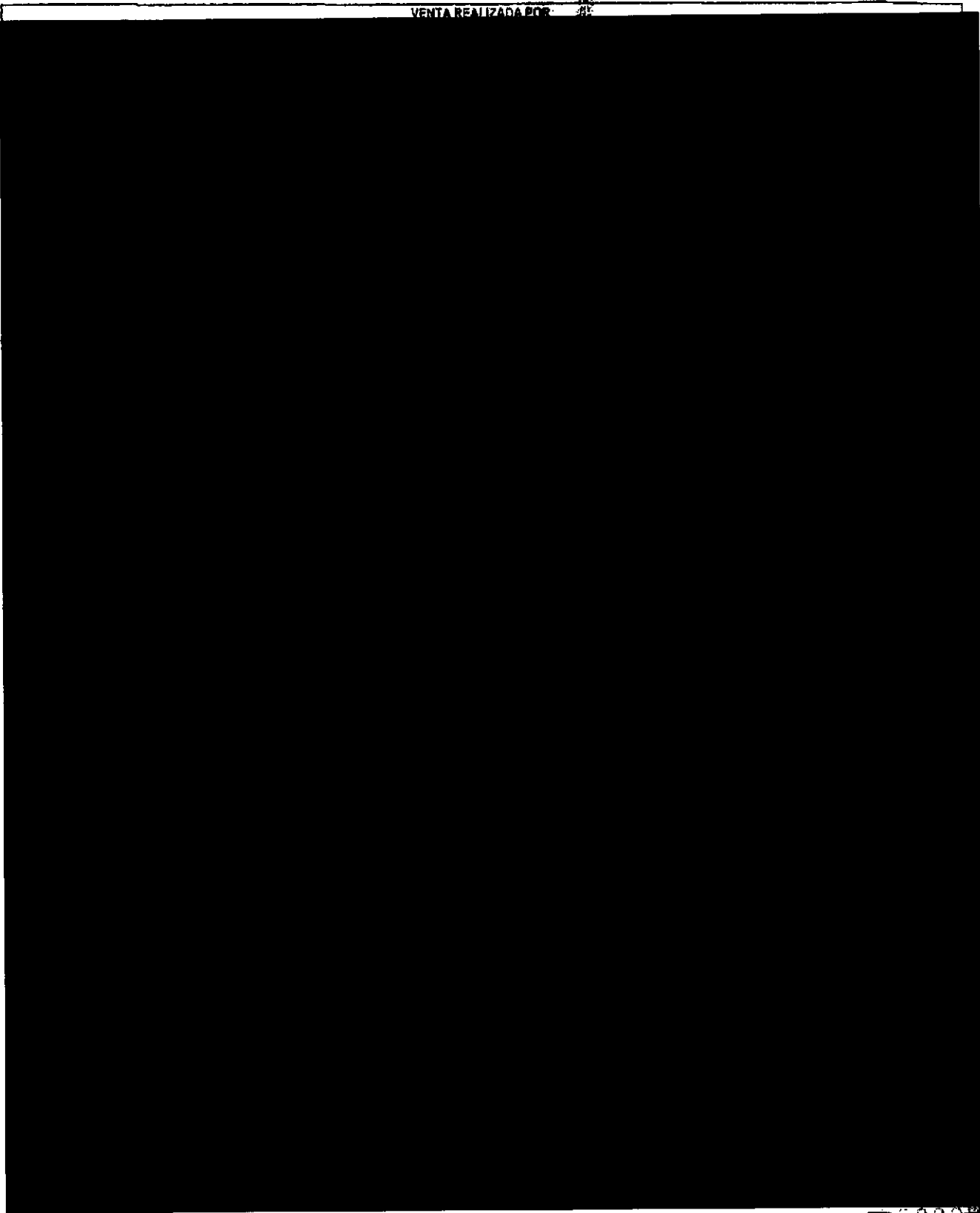

6699073

Fracción II
Motivación: 2

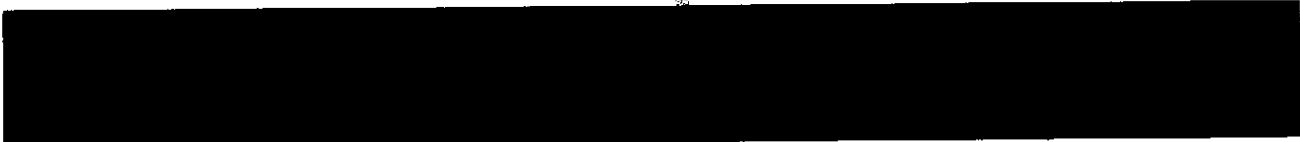

AUTORIZACIÓN PARA CONSULTAS EN SOCIEDADES DE INFORMACIÓN CREDITICIA

DE CONFORMIDAD CON LO DISPUESTO EN EL ARTÍCULO 28 DE LA LEY PARA REGULAR LAS SOCIEDADES DE INFORMACIÓN CREDITICIA, AUTORIZO EXPRESAMENTE A BANAMEX Y A TARJETAS BANAMEX, S.A. DE C.V., SOFOMER. (EN ADELANTE "TARJETAS BANAMEX"), PARA QUE CUALQUIERA DE ELLOS LLEVE A CABO LAS INVESTIGACIONES QUE CONSIDEREN NECESARIAS SOBRE MI COMPORTAMIENTO E HISTORIAL CREDITICIO, ASÍ COMO CUALQUIER OTRA INFORMACIÓN DE NATURALEZA ANALÓGA, CON CUALQUIER SOCIEDAD DE INFORMACIÓN CREDITICIA AUTORIZADA. ASIMISMO, EN ESTE ACTO HAGO CONSTAR DE MANERA FENACIENTE QUE TENGO PLENO CONOCIMIENTO DE: (I) LA NATURALEZA Y EL ALCANCE DE LA INFORMACIÓN QUE LA SOCIEDAD DE INFORMACIÓN CREDITICIA DE QUE SE TRATE PROPORCIONARÁ A BANAMEX O A TARJETAS BANAMEX; (II) EL USO QUE BANAMEX O TARJETAS BANAMEX HARÁ DE LA MISMA; Y (III) QUE BANAMEX Y TARJETAS BANAMEX PODRÁN HACER CONSULTAS PERIÓDICAS DE MI HISTORIAL CREDITICIO CUANTAS VECES LO CONSIDERE NECESARIO DURANTE TODO EL TIEMPO QUE SE ENCUENTRE VIGENTE NUESTRA RELACIÓN JURÍDICA. LA PRESENTE AUTORIZACIÓN ESTARÁ VIGENTE DURANTE EL TIEMPO EN QUE PERDURE LA RELACIÓN JURÍDICA ENTRE EL SUSCRITO Y BANAMEX O TARJETAS BANAMEX, PERO NUNCA SERÁ MENOR A TRES AÑOS CONTADOS A PARTIR DE LA FECHA EN QUE SE EXPIDE.

FIRMA DEL CLIENTE

AUTORIZACIÓN PARA USO DE LA INFORMACIÓN

AUTORIZO A BANAMEX A UTILIZAR PARA CUALQUIER FIN, INCLUYENDO LA COMERCIALIZACIÓN DE OTROS PRODUCTOS O SERVICIOS, LA INFORMACIÓN CONTENIDA EN ESTA SOLICITUD O EN OTROS DOCUMENTOS QUE SE DERIVEN DE LA TRAMITACIÓN DE LA MISMA O DE CUALQUIER RELACIÓN QUE MANTENGA CON BANAMEX, ASÍ COMO PROPORCIONAR DICHA INFORMACIÓN Y DOCUMENTACIÓN, PARA TALES EFECTOS; A LOS INTEGRANTES DE GRUPO FINANCIERO BANAMEX, SUS AFILIADAS, CONTROLADORAS, SUBSIDIARIAS, ASOCIADAS, COMISIONISTAS O A CUALQUIER EMPRESA CONTROLADA DIRECTA O INDIRECTAMENTE POR CITIGROUP, A EFECTO DE, ENTRE OTROS, INTEGRAR UN SOLO EXPEDIENTE DE IDENTIFICACIÓN.

NOMBRE Y FIRMA DEL CLIENTE

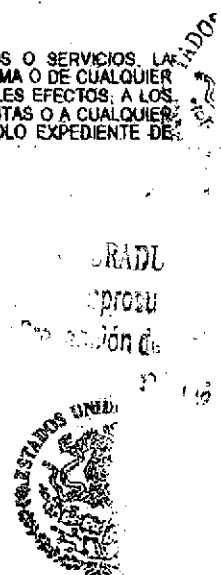

PROCURADURÍA GENERAL DE LA FEDERACIÓN
SUBPROCURADURÍA DE INVESTIGACIÓN DE ORGANIZACIONES
UNIDAD ESPECIALIZADA EN MATERIA DE DELITOS EN MATERIA DE

VENTA REALIZADA POR:

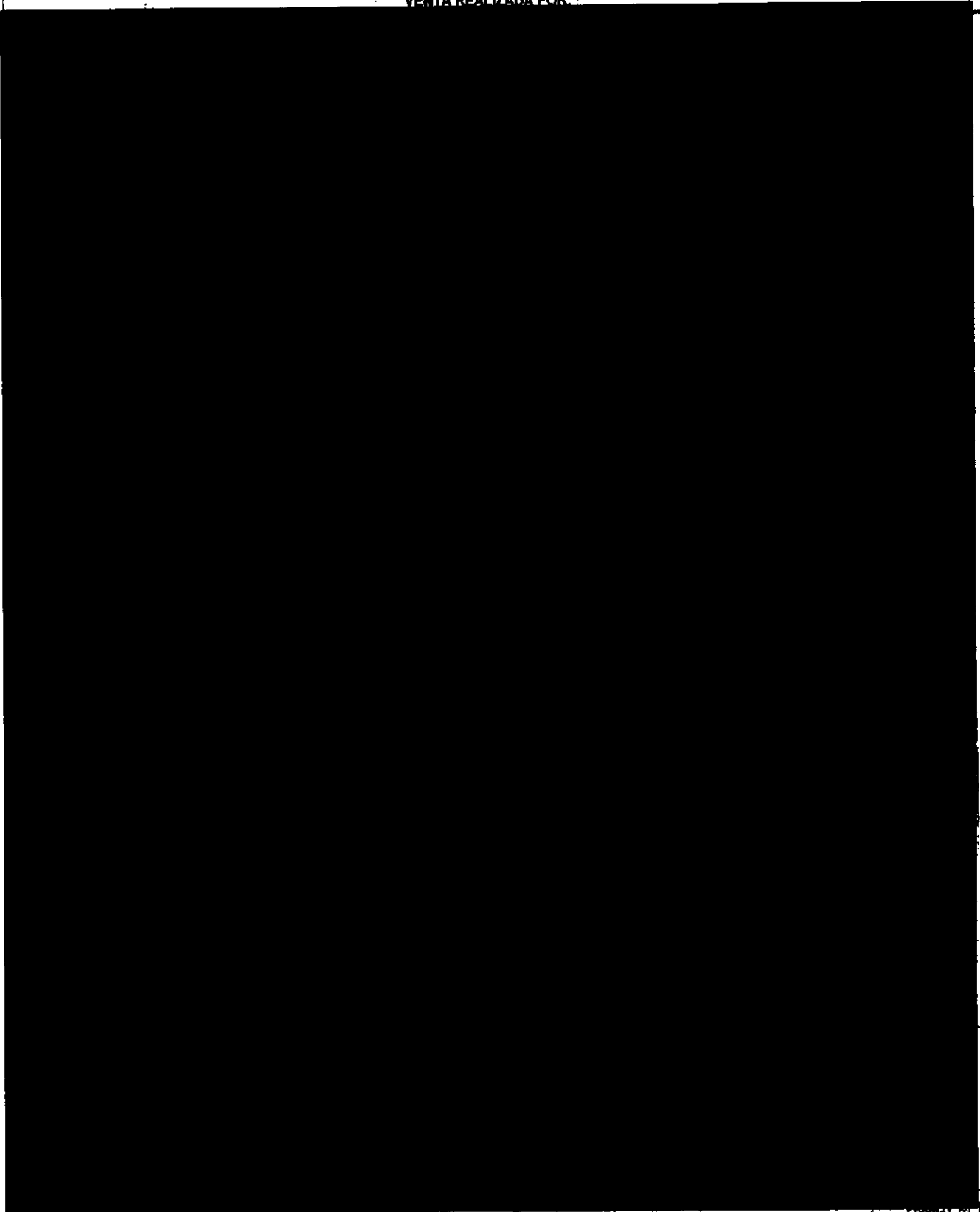

6633574

ATE 16
Fracción II
Motivación: 2

AUTORIZACIÓN PARA CONSULTAS EN SOCIEDADES DE INFORMACIÓN CREDITICIA

DE CONFORMIDAD CON LO DISPUESTO EN EL ARTICULO 28 DE LA LEY PARA REGULAR LAS SOCIEDADES DE INFORMACIÓN CREDITICIA, AUTORIZO EXPRESAMENTE A BANAMEX Y A TARJETAS BANAMEX, S.A. DE C.V., SOFOM E.R. (EN ADELANTE "TARJETAS BANAMEX"), PARA QUE CUALQUIERA DE ELLOS LLEVE A CABO LAS INVESTIGACIONES QUE CONSIDEREN NECESARIAS SOBRE MI COMPORTAMIENTO E HISTORIAL CREDITICIO, ASI COMO CUALQUIER OTRA INFORMACIÓN DE NATURALEZA ANALOGA, CON CUALQUIER SOCIEDAD DE INFORMACIÓN CREDITICIA AUTORIZADA, ASIMISMO, EN ESTE ACTO HAGO CONSTAR DE MANERA FENACIENTE QUE TENGO PLENO CONOCIMIENTO DE: (I) LA NATURALEZA Y EL ALCANCE DE LA INFORMACIÓN QUE LA SOCIEDAD DE INFORMACIÓN CREDITICIA DE QUE SE TRATE PROPORCIONARA A BANAMEX O A TARJETAS BANAMEX; (II) EL USO QUE BANAMEX O TARJETAS BANAMEX HARÁ DE LA MISMA; Y (III) QUE BANAMEX Y TARJETAS BANAMEX PODRÁN HACER CONSULTAS PERIÓDICAS DE MI HISTORIAL CREDITICIO CUANTAS VECES LO CONSIDERE NECESARIO DURANTE TODO EL TIEMPO QUE SE ENCUENTRE VIGENTE NUESTRA RELACIÓN JURÍDICA. LA PRESENTE AUTORIZACIÓN ESTARÁ VIGENTE DURANTE EL TIEMPO EN QUE PERDURE LA RELACIÓN JURÍDICA ENTRE EL SUSCRITO Y BANAMEX O TARJETAS BANAMEX, PERO NUNCA SERÁ MENOR A TRES AÑOS CONTADOS A PARTIR DE LA FECHA EN QUE SE EXPIDE.

FIRMA DEL CLIENTE

AUTORIZACIÓN PARA USO DE LA INFORMACIÓN

AUTORIZO A BANAMEX A UTILIZAR PARA CUALQUIER FIN, INCLUYENDO LA COMERCIALIZACIÓN DE OTROS PRODUCTOS O SERVICIOS, LA INFORMACIÓN CONTENIDA EN ESTA SOLICITUD O EN OTROS DOCUMENTOS QUE DERIVEN DE LA TRANSACCIÓN DE LA MISMA O DE CUALQUIER RELACIÓN QUE MANTENGA CON BANAMEX, ASÍ COMO PROPORCIONAR DICHA INFORMACIÓN Y DOCUMENTACIÓN, PARA TALES EFECTOS, A LOS INTEGRANTES DEL GRUPO FINANCIERO BANAMEX, SUS AFILIADAS CONTROLADORAS, SUBSIDIARIAS, ASOCIADAS, COMISIONISTAS O A CUALQUIER EMPRESA CONTROLADA DIRECTA O INDIRECTAMENTE POR CITIGROUP, A EFECTO DE, ENTRE OTROS, INTEGRAR UN SOLO EXPEDIENTE DE IDENTIFICACIÓN.

PROCURADURÍA GENERAL
de la Procuraduría de Dere
chos del Delito y Servic
cio de Justicia

PROCURADURÍA GENERAL
de la Procuraduría de Dere
chos del Delito y Servic
cio de Justicia

VENTA REALIZADA POR:

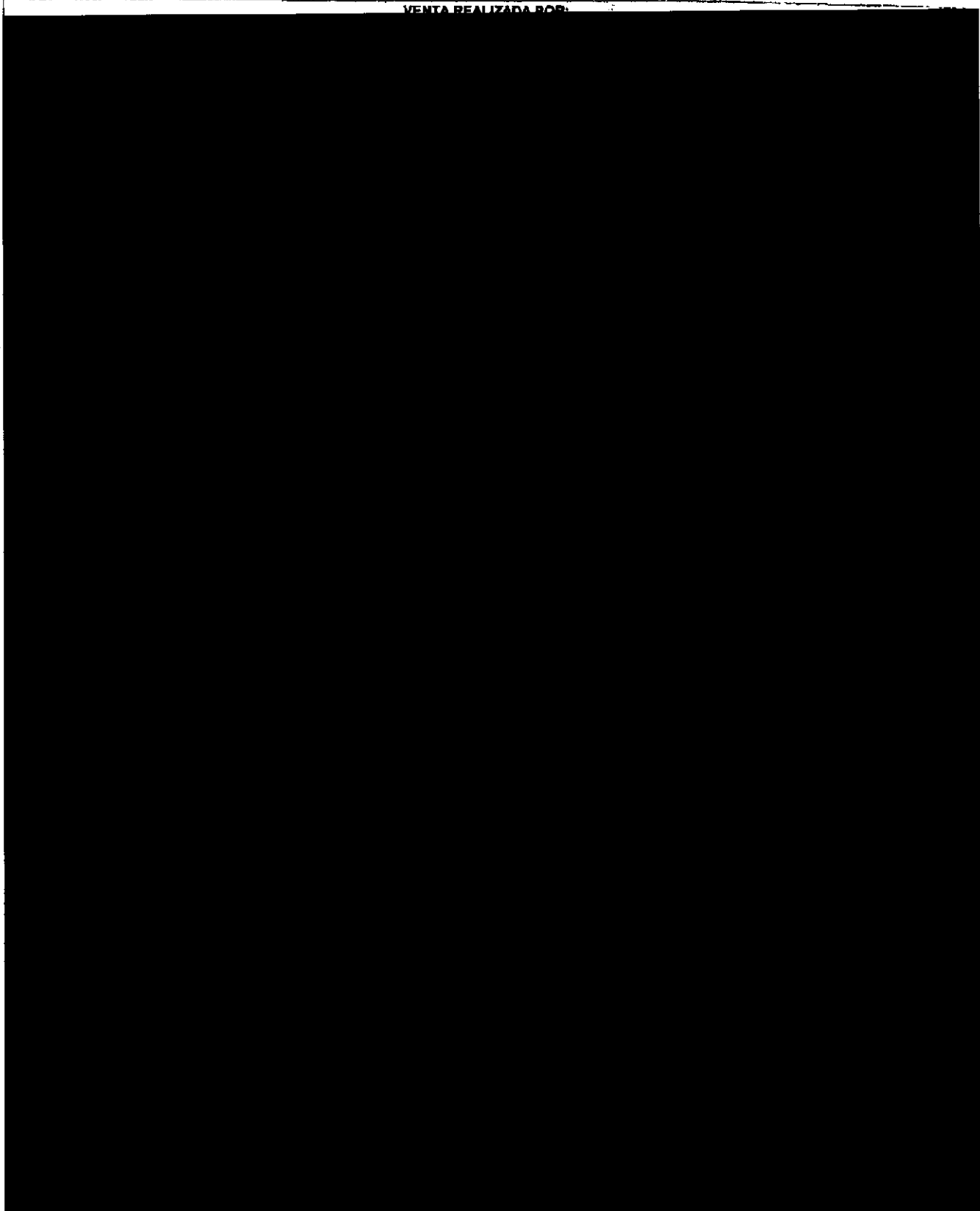

Ⓟ

6000070

Art. 10
Fracción II
Motivación: 2

AUTORIZACIÓN PARA CONSULTAS EN SOCIEDADES DE INFORMACIÓN CREDITICIA

DE CONFORMIDAD CON LO DISPUESTO EN EL ARTICULO 28 DE LA LEY PARA REGULAR LAS SOCIEDADES DE INFORMACIÓN CREDITICIA, AUTORIZO EXPRESAMENTE A BANAMEX Y A TARJETAS BANAMEX, S. A. DE C. V., SOFOM E.R. (EN ADELANTE "TARJETAS BANAMEX"), PARA QUE CUALQUIERA DE ELLOS LLEVE A CABO LAS INVESTIGACIONES QUE CONSIDEREN NECESARIAS SOBRE MI COMPORTAMIENTO E HISTORIAL CREDITICIO, ASI COMO CUALQUIER OTRA INFORMACIÓN DE NATURALEZA ANALOGA, CON CUALQUIER SOCIEDAD DE INFORMACIÓN CREDITICIA AUTORIZADA, ASIMISMO, EN ESTE ACTO HAGO CONSTAR DE MANERA FEHACIENTE QUE TENGO PLENO CONOCIMIENTO DE: (I) LA NATURALEZA Y EL ALCANCE DE LA INFORMACIÓN QUE LA SOCIEDAD DE INFORMACIÓN CREDITICIA DE QUE SE TRATE PROPORCIONARA A BANAMEX O A TARJETAS BANAMEX; (II) EL USO QUE BANAMEX O TARJETAS BANAMEX HARÁ DE LA MISMA; Y (III) QUE BANAMEX Y TARJETAS BANAMEX PODRÁN HACER CONSULTAS PERIÓDICAS DE MI HISTORIAL CREDITICIO CUANTAS VECES LO CONSIDERE NECESARIO DURANTE TODO EL TIEMPO QUE SE ENCUENTRE VIGENTE NUESTRA RELACIÓN JURÍDICA. LA PRESENTE AUTORIZACIÓN ESTARÁ VIGENTE DURANTE EL TIEMPO EN QUE PERDURE LA RELACIÓN JURÍDICA ENTRE EL SUSCRITO Y BANAMEX O TARJETAS BANAMEX, PERO NUNCA SERÁ MENOR A TRES AÑOS CONTADOS A PARTIR DE LA FECHA EN QUE SE EXPIDE.

FIRMA DEL CLIENTE

AUTORIZACIÓN PARA USO DE LA INFORMACIÓN

AUTORIZO A BANAMEX A UTILIZAR PARA CUALQUIER FIN, INCLUYENDO LA COMERCIALIZACIÓN DE OTROS PRODUCTOS O SERVICIOS, LA INFORMACIÓN CONTENIDA EN ESTA SOLICITUD O EN OTROS DOCUMENTOS QUE DERIVEN DE LA OBTENCIÓN DE LA MISMA O DE CUALQUIER RELACIÓN QUE MANTENGA CON BANAMEX, ASÍ COMO PROPORCIONAR DICHA INFORMACIÓN Y DOCUMENTACIÓN, PARA TALES EFECTOS, A LOS INTEGRANTES DE GRUPO FINANCIERO BANAMEX, SUS AFILIADAS CONTROLADORAS, SUBSIDIARIAS, ASOCIADAS, COMISIONISTAS O A CUALQUIER EMPRESA CONTROLADA DIRECTA O INDIRECTAMENTE POR CITIGROUP, A EFECTO DE, ENTRE OTROS, INTEGRAR UN SOLO EXPEDIENTE DE IDENTIFICACIÓN.

ESTADOS UNIDOS MEXICANOS
SECRETARÍA DE ECONOMÍASECRETARÍA DE ECONOMÍA
SUBSECRETARÍA DE FISCALÍA
DIRECCIÓN GENERAL DE IMPUESTOS DE RENTA

IMPLEMENTACIONES
RE & NOMINA
SOLICITUD ÚNICA BANAMI

195

VENTA REALIZADA POR:

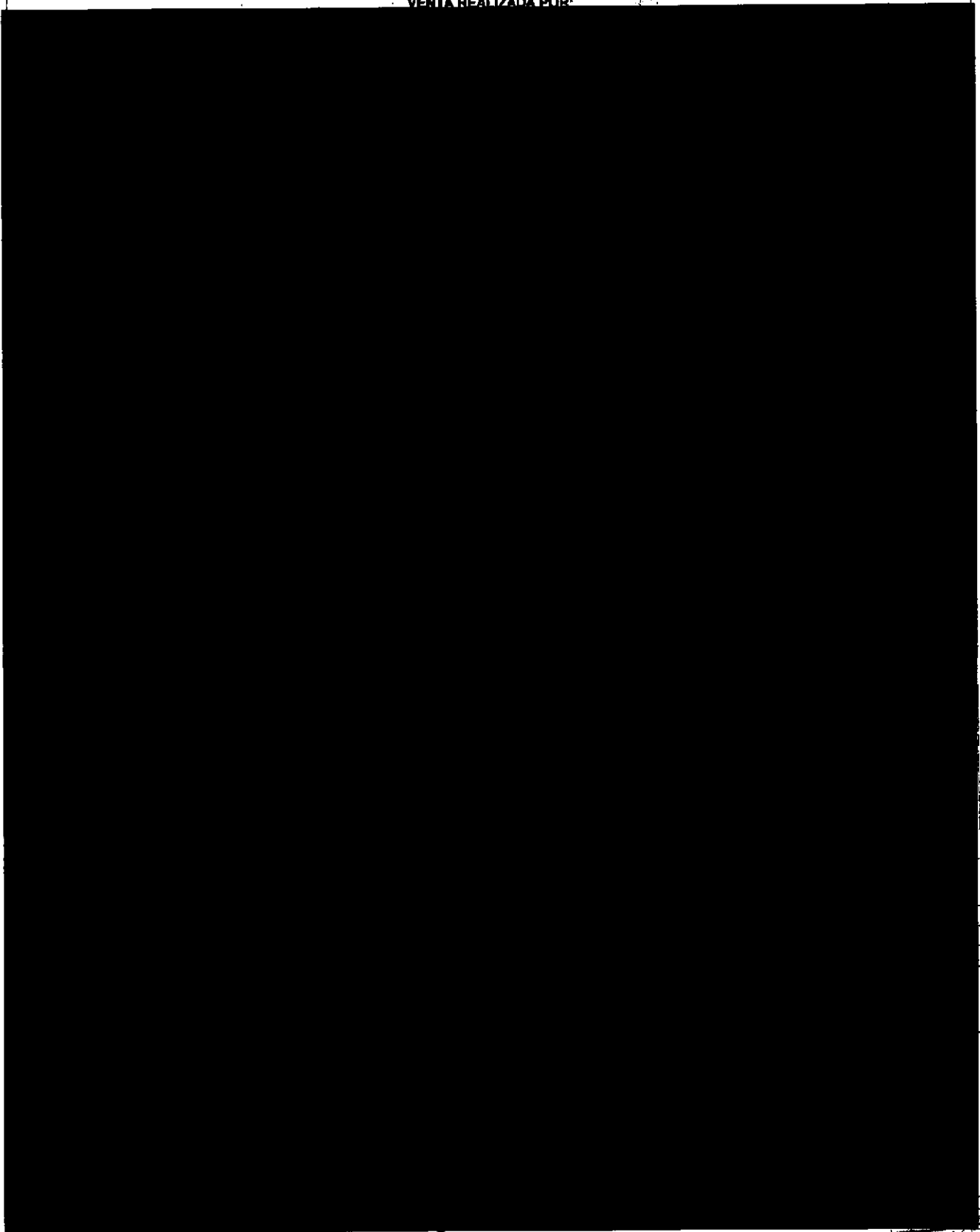

3588876

Art. 16
Fracción II
Motivación: 2

AUTORIZACIÓN PARA CONSULTAS EN SOCIEDADES DE INFORMACIÓN CREDITICIA

DE CONFORMIDAD CON LO DISPUESTO EN EL ARTICULO 28 DE LA LEY PARA REGULAR LAS SOCIEDADES DE INFORMACIÓN CREDITICIA, AUTORIZO EXPRESAMENTE A BANAMEX Y A TARJETAS BANAMEX, S. A. DE C. V., SOFOM E.R. (EN ADELANTE "TARJETAS BANAMEX"), PARA QUE CUALQUIERA DE ELLOS LLEVE A CABO LAS INVESTIGACIONES QUE CONSIDEREN NECESARIAS SOBRE MI COMPORTAMIENTO E HISTORIAL CREDITICIO, ASI COMO CUALQUIER OTRA INFORMACIÓN DE NATURALEZA ANALOGA, CON CUALQUIER SOCIEDAD DE INFORMACIÓN CREDITICIA AUTORIZADA, ASIMISMO, EN ESTE ACTO HAGO CONSTAR DE MANERA FEHACIENTE QUE TENGO PLENO CONOCIMIENTO DE: (I) LA NATURALEZA Y EL ALCANCE DE LA INFORMACIÓN QUE LA SOCIEDAD DE INFORMACIÓN CREDITICIA DE QUE SE TRATE PROPORCIONARÁ A BANAMEX O A TARJETAS BANAMEX; (II) EL USO QUE BANAMEX O TARJETAS BANAMEX HARÁ DE LA MISMA; Y (III) QUE BANAMEX Y TARJETAS BANAMEX PODRÁN HACER CONSULTAS PERIÓDICAS DE MI HISTORIAL CREDITICIO CUANTAS VECES LO CONSIDERE NECESARIO DURANTE TODO EL TIEMPO QUE SE ENCUENTRE VIGENTE NUESTRA RELACIÓN JURÍDICA. LA PRESENTE AUTORIZACIÓN ESTARÁ VIGENTE DURANTE EL TIEMPO EN QUE PERDURE LA RELACIÓN JURÍDICA ENTRE EL SUSCRITO Y BANAMEX O TARJETAS BANAMEX, PERO NUNCA SERÁ MENOR A TRES AÑOS CONTADOS A PARTIR DE LA FECHA EN QUE SE EXPIDE.

FIRMA DEL CLIENTE

AUTORIZACIÓN PARA USO DE LA INFORMACIÓN

AUTORIZO A BANAMEX A UTILIZAR PARA CUALQUIER FIN, INCLUYENDO LA COMERCIALIZACIÓN DE OTROS PRODUCTOS O SERVICIOS, LA INFORMACIÓN CONTENIDA EN ESTA SOLICITUD O EN OTROS DOCUMENTOS QUE DERIVEN DE LA TRAMITACIÓN DE LA MISMA O DE CUALQUIER RELACIÓN QUE MANTENGA CON BANAMEX, ASÍ COMO PROPORCIONAR DICHA INFORMACIÓN Y DOCUMENTACIÓN, PARA TALES EFECTOS, A LOS INTEGRANTES DE GRUPO FINANCIERO BANAMEX, SUS AFILIADAS CONTROLADORAS, SUBSIDIARIAS, ASOCIADAS, COMISIONISTAS O A CUALQUIER EMPRESA CONTROLADA DIRECTA O INDIRECTAMENTE POR CITIGROUP, A EFECTO DE, ENTRE OTROS, INTEGRAR EN SOLO EXPEDIENTE DE IDENTIFICACIÓN.

ESTADOS UNIDOS MEXICANOS

SECRETARÍA DE ECONOMÍA
DIRECCIÓN GENERAL DE REGISTRO Y FIDUCIARIA
CALLE MEXICALCATEPEC 395
PO BOX 6463
MEXICO DF 06700

IMPLEMENTACIONES
BE & NOMINA
SOLICITUD ÚNICA BANAME

B/SOL UNIBENY O BPOO
[Redacted]

VENTA REALIZADA POR:

[Redacted]

70003017

Art. 10
Fracción II
Motivación: 2

AUTORIZACIÓN PARA CONSULTAS EN SOCIEDADES DE INFORMACIÓN CREDITICIA

DE CONFORMIDAD CON LO DISPUESTO EN EL ARTÍCULO 28 DE LA LEY PARA REGULAR LAS SOCIEDADES DE INFORMACIÓN CREDITICIA, AUTORIZO EXPRESAMENTE A BANAMEX Y A TARJETAS BANAMEX, S.A. DE C.V. SOFOMER (EN ADELANTE "TARJETAS BANAMEX"), PARA QUE CUALQUIERA DE ELLOS LLEVE A CABO LAS INVESTIGACIONES QUE CONSIDEREN NECESARIAS SOBRE MI COMPORTAMIENTO E HISTORIAL CREDITICIO, ASÍ COMO CUALQUIER OTRA INFORMACIÓN DE NATURALEZA ANÁLOGA, CON CUALQUIER SOCIEDAD DE INFORMACIÓN CREDITICIA AUTORIZADA. ASIMISMO, EN ESTE ACTO HAGO CONSTAR DE MANERA FIDUCIARIA QUE TENGO PLENO CONOCIMIENTO DE: (I) LA NATURALEZA Y EL ALCANCE DE LA INFORMACIÓN QUE LA SOCIEDAD DE INFORMACIÓN CREDITICIA DE QUE SE TRATE PROPORCIONARÁ A BANAMEX O A TARJETAS BANAMEX; (II) EL USO QUE BANAMEX O TARJETAS BANAMEX HARÁ DE LA MISMA; Y (III) QUE BANAMEX Y TARJETAS BANAMEX PODRÁN HACER CONSULTAS PERIÓDICAS DE MI HISTORIAL CREDITICIO CUANTAS VECES LO CONSIDERE NECESARIO DURANTE TODO EL TIEMPO QUE SE ENCUENTRE VIGENTE NUESTRA RELACIÓN JURÍDICA. LA PRESENTE AUTORIZACIÓN ESTARÁ VIGENTE DURANTE EL TIEMPO EN QUE PERDURE LA RELACIÓN JURÍDICA ENTRE EL SUSCRITO Y BANAMEX O TARJETAS BANAMEX, PERO NUNCA SERÁ MENOR A TRES AÑOS CONTADOS A PARTIR DE LA FECHA EN QUE SE EXPIDE.

FIRMA DEL CLIENTE

AUTORIZACIÓN PARA USO DE LA INFORMACIÓN

AUTORIZO A BANAMEX A UTILIZAR PARA CUALQUIER FIN, INCLUYENDO LA COMERCIALIZACIÓN DE OTROS PRODUCTOS O SERVICIOS, LA INFORMACIÓN CONTENIDA EN ESTA SOLICITUD O EN OTROS DOCUMENTOS QUE SE DERIVEN DE LA TRAMITACIÓN DE LA MISMA O DE CUALQUIER RELACIÓN QUE MANTENGA CON BANAMEX, ASÍ COMO PROPORCIONAR Dicha INFORMACIÓN Y DOCUMENTACIÓN, PARA TALES EFECTOS, A LOS INTEGRANTES DE GRUPO FINANCIERO BANAMEX, SUS AFILIADAS, CONTROLADORAS, SUBSIDIARIAS, ASOCIADAS, COMISIONISTAS O A CUALQUIER EMPRESA CONTROLADA DIRECTA O INDIRECTAMENTE POR CITIGROUP, CON EL FIN DE, ENTRE OTROS, INTEGRAR UN SOLO EXPEDIENTE DE IDENTIFICACIÓN.

NOMBRE Y FIRMA DEL CLIENTE

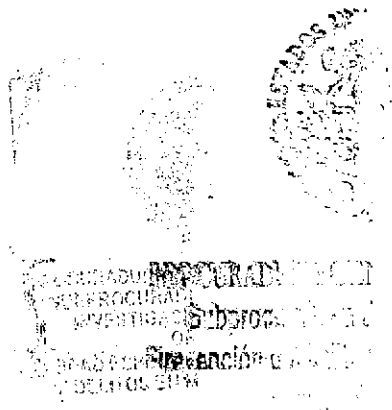

Art. 10
Fracción II
Motivación: 2

IMPLEMENTACIONES
DE BE & NOMINA
SOLICITUD ÚNICA BANAMI

102

197

VENTA REALIZADA POR

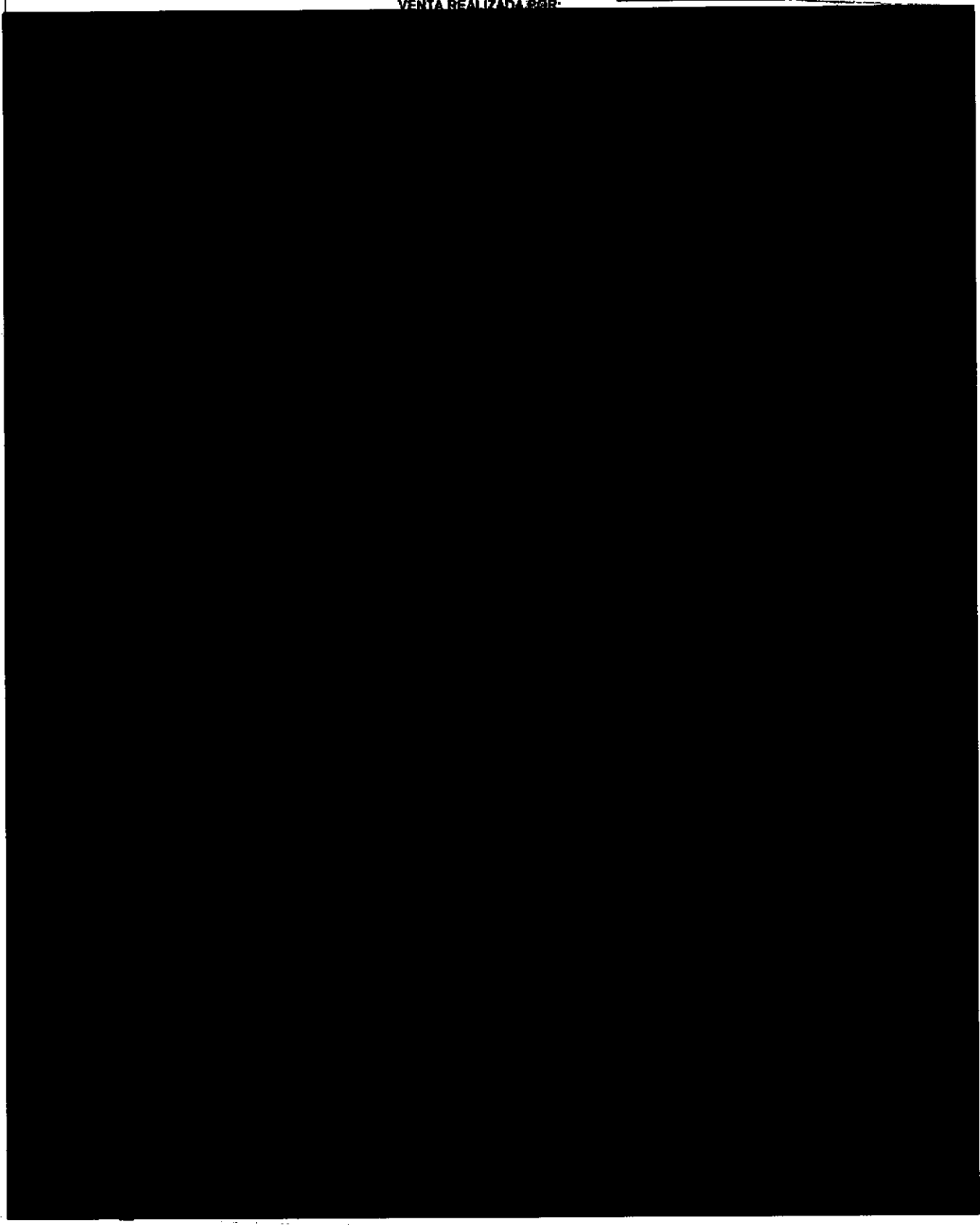

U

Art. 16
Fracción II
Motivación: 2

AUTORIZACIÓN PARA CONSULTAS EN SOCIEDADES DE INFORMACIÓN CREDITICIA

DE CONFORMIDAD CON LO DISPUESTO EN EL ARTICULO 28 DE LA LEY PARA REGULAR LAS SOCIEDADES DE INFORMACIÓN CREDITICIA, AUTORIZO EXPRESAMENTE A BANAMEX Y A TARJETAS BANAMEX, S. A. DE C. V., SOFOM E.R. (EN ADELANTE "TARJETAS BANAMEX"), PARA QUE CUALQUIERA DE ELLOS LLEVE A CABO LAS INVESTIGACIONES QUE CONSIDEREN NECESARIAS SOBRE MI COMPORTAMIENTO E HISTORIAL CREDITICIO, ASI COMO CUALQUIER OTRA INFORMACIÓN DE NATURALEZA ANALOGA, CON CUALQUIER SOCIEDAD DE INFORMACIÓN CREDITICIA AUTORIZADA, ASIMISMO, EN ESTE ACTO HAGO CONSTAR DE MANERA FENACIENTE QUE TENGO PLENO CONOCIMIENTO DE: (I) LA NATURALEZA Y EL ALCANCE DE LA INFORMACIÓN QUE LA SOCIEDAD DE INFORMACIÓN CREDITICIA DE QUE SE TRATE PROPORCIONARÁ A BANAMEX O A TARJETAS BANAMEX; (II) EL USO QUE BANAMEX O TARJETAS BANAMEX HARÁ DE LA MISMA; Y (III) QUE BANAMEX Y TARJETAS BANAMEX PODRÁN HACER CONSULTAS PERIÓDICAS DE MI HISTORIAL CREDITICIO CUANTAS VECES LO CONSIDERE NECESARIO DURANTE TODO EL TIEMPO QUE SE ENCUENTRE VIGENTE NUESTRA RELACIÓN JURÍDICA. LA PRESENTE AUTORIZACIÓN ESTARÁ VIGENTE DURANTE EL TIEMPO EN QUE PERDURE LA RELACIÓN JURÍDICA ENTRE EL SUSCRITO Y BANAMEX O TARJETAS BANAMEX, PERO NUNCA SERÁ MENOR A TRES AÑOS CONTADOS A PARTIR DE LA FECHA EN QUE SE EXPIDE.

FIRMA DEL CLIENTE

AUTORIZACIÓN PARA USO DE LA INFORMACIÓN

AUTORIZO A BANAMEX A UTILIZAR PARA CUALQUIER FIN, INCLUYENDO LA COMERCIALIZACIÓN DE OTROS PRODUCTOS O SERVICIOS, LA INFORMACIÓN CONTENIDA EN ESTA SOLICITUD O EN OTROS DOCUMENTOS QUE DERIVEN DE LA TRAMITACIÓN DE LA MISMA O DE CUALQUIER RELACIÓN QUE MANTENGA CON BANAMEX, ASÍ COMO PROPORCIONAR DICHA INFORMACIÓN Y DOCUMENTACIÓN, PARA TALES EFECTOS, A LOS INTEGRANTES DE GRUPO FINANCIERO BANAMEX, SUS AFILIADAS CONTROLADORAS, SUBSIDIARIAS, SOCIEDADAS, COMISIONISTAS O A CUALQUIER EMPRESA CONTROLADA DIRECTA O INDIRECTAMENTE POR CITIGROUP, A EFECTO DE, ENTRE OTROS, INTERCAMBIAR UN SOLO EXPEDIENTE DE IDENTIFICACIÓN.

IMPLEMENTACIONES
NOMINA PyME C

SOLICITUD ÚNICA BANAM

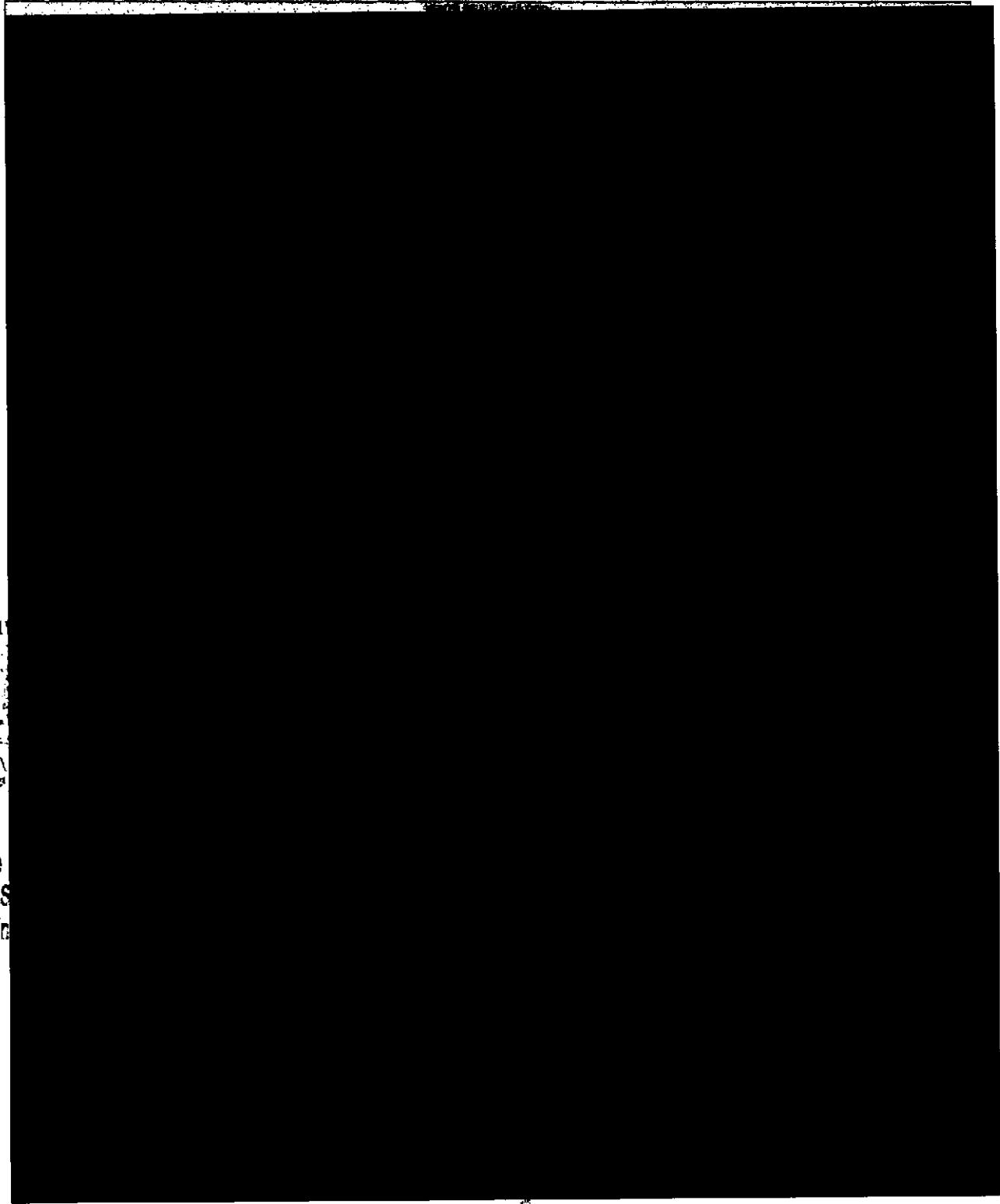

~~200079~~

Fracción II
Motivación: 2

AUTORIZACIÓN PARA CONSULTAS EN SOCIEDADES DE INFORMACIÓN CREDITICIA

DE CONFORMIDAD CON LO DISPUESTO EN EL ARTICULO 28 DE LA LEY PARA REGULAR LAS SOCIEDADES DE INFORMACIÓN CREDITICIA, AUTORIZO EXPRESAMENTE A BANAMEX Y A TARJETAS BANAMEX, S.A. DE C.V., SOFOM E.R. (EN ADELANTE "TARJETAS BANAMEX"), PARA QUE CUALQUIERA DE ELLOS LLEVE A CABO LAS INVESTIGACIONES QUE CONSIDEREN NECESARIAS SOBRE MI COMPORTAMIENTO E HISTORIAL CREDITICIO, ASÍ COMO CUALQUIER OTRA INFORMACIÓN DE NATURALEZA ANALOGA, CON CUALQUIER SOCIEDAD DE INFORMACIÓN CREDITICIA AUTORIZADA. ASIMISMO, EN ESTE ACTO HAGO CONSTAR DE MANERA FENACENTE QUE TENGO PLENO CONOCIMIENTO DE: (I) LA NATURALEZA Y EL ALCANCE DE LA INFORMACIÓN QUE LA SOCIEDAD DE INFORMACIÓN CREDITICIA DE QUE SE TRATE PROPORCIONARÁ A BANAMEX O A TARJETAS BANAMEX; (II) EL USO QUE BANAMEX O TARJETAS BANAMEX HARÁ DE LA MISMA; Y (III) QUE BANAMEX Y TARJETAS BANAMEX PODRÁN HACER CONSULTAS PERIÓDICAS DE MI HISTORIAL CREDITICIO CUANTAS VECES LO CONSIDERE NECESARIO DURANTE TODO EL TIEMPO QUE SE ENCUENTRE VIGENTE NUESTRA RELACIÓN JURÍDICA. LA PRESENTE AUTORIZACIÓN ESTARÁ VIGENTE DURANTE EL TIEMPO EN QUE PERDURE LA RELACIÓN JURÍDICA ENTRE EL SUSCRITO Y BANAMEX O TARJETAS BANAMEX, PERO NUNCA SERA MENOR A TRES AÑOS CONTADOS A PARTIR DE LA FECHA EN QUE SE EXPIDE.

FIRMA DEL CLIENTE

AUTORIZO A BANAMEX A UTILIZAR PARA CUALQUIER FIN, INCLUYENDO LA COMERCIALIZACIÓN DE OTROS PRODUCTOS O SERVICIOS, LA INFORMACIÓN CONTENIDA EN ESTA SOLICITUD O EN OTROS DOCUMENTOS QUE SE DERIVEN DE LA TRAMITACIÓN DE LA MISMA O DE CUALQUIER RELACIÓN QUE MANTENGA CON BANAMEX, ASÍ COMO PROPORCIONAR DICHA INFORMACIÓN Y DOCUMENTACIÓN, PARA TALES EFECTOS, A LOS INTEGRANTES DE GRUPO FINANCIERO BANAMEX, SUS AFILIADAS, CONTROLADORAS, SUBSIDIARIAS, ASOCIADAS, COMISIONISTAS O A CUALQUIER EMPRESA CONTROLADA DIRECTA O INDIRECTAMENTE POR CITIGROUP, A EFECTO DE, ENTRE OTROS, INTEGRAR UN SOLO EXPEDIENTE DE IDENTIFICACIÓN.

AUTORIZACIÓN PARA USO DE LA INFORMACIÓN

NOMBRE Y FIRMA DEL CLIENTE

INSTITUTO FEDERAL ELECTORAL
REGISTRO FEDERAL DE ELECTORES
CREDENCIAL PARA VOTAR

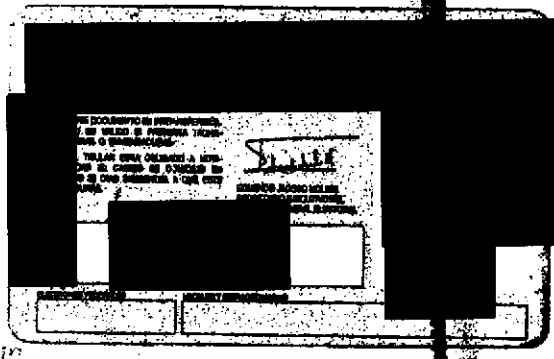
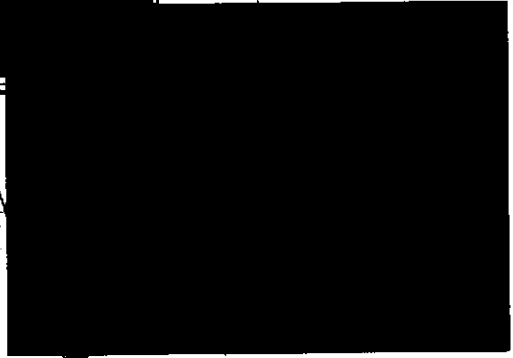
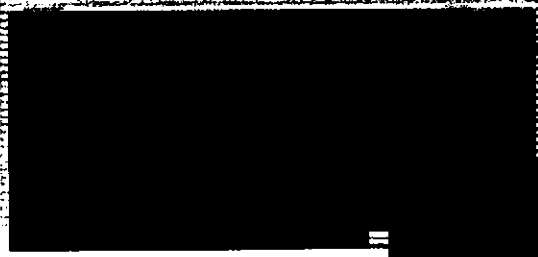

ESTADOS UNIDOS MEXICANOS
SECRETARÍA DE LA FALTA DE REPÚBLICA
Servicios a la Ciudadanía e Investigación

Adherido contra el original

00000000

Art. 10
Fracción II
Motivación: 2

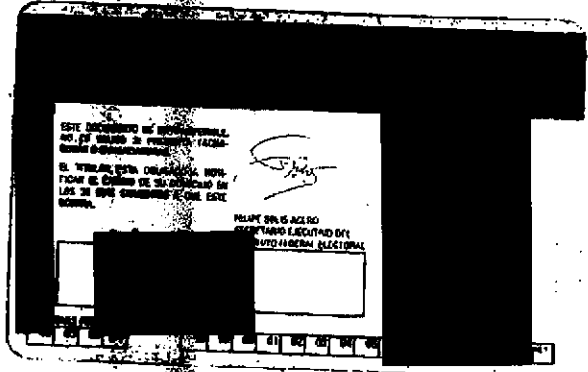
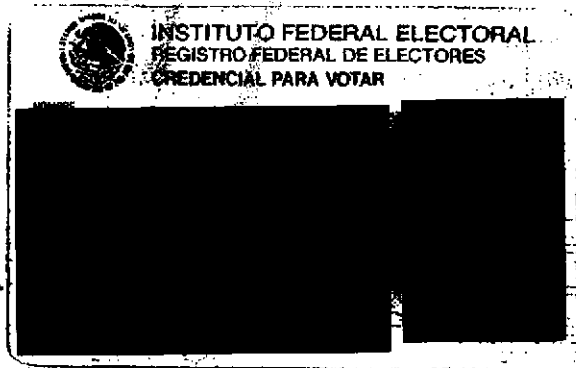
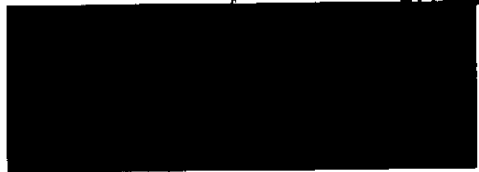

AL DE LA RE...
...
... a la Com...

...
...
...
...
...

**COTEJADO
CON EL ORIGINAL**

Com...

alio "

00000001

Fracción II
Motivación: 2

anamex

Implementaciones
Nómina PYME Online
SOLICITUD UNICA BANAME

201
19
202

VENTA REALIZADA POR:

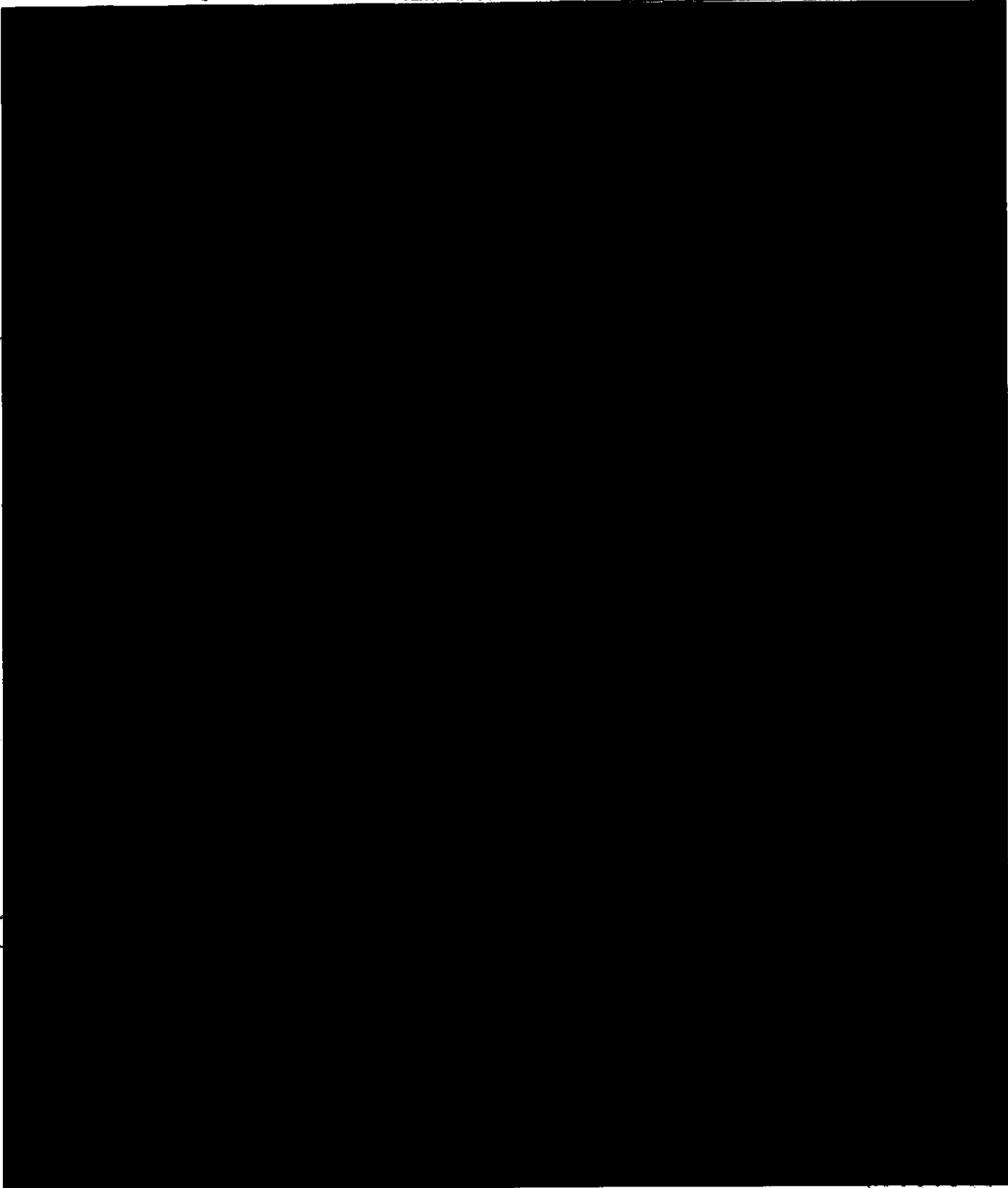

Art. 18
Fracción II
Motivación: 2

AUTORIZACIÓN PARA CONSULTAS EN SOCIEDADES DE INFORMACIÓN CREDITICIA

DE CONFORMIDAD CON LO DISPUESTO EN EL ARTICULO 28 DE LA LEY PARA REGULAR LAS SOCIEDADES DE INFORMACIÓN CREDITICIA, AUTORIZO EXPRESAMENTE A BANAMEX Y A TARJETAS BANAMEX, S. A. DE C. V. SOFOM E.R. (EN ADELANTE "TARJETAS BANAMEX"), PARA QUE CUALQUIERA DE ELLOS LLEVE A CABO LAS INVESTIGACIONES QUE CONSIDERE NECESARIAS SOBRE MI COMPORTAMIENTO E HISTORIAL CREDITICIO, ASI COMO CUALQUIER OTRA INFORMACION DE NATURALEZA ANALOGA, CON CUALQUIER SOCIEDAD DE INFORMACIÓN CREDITICIA AUTORIZADA, ASIMISMO, EN ESTE ACTO HAGO CONSTAR DE MANERA FENACIENTE QUE TENGO PLENO CONOCIMIENTO DE: (I) LA NATURALEZA Y EL ALCANCE DE LA INFORMACION QUE LA SOCIEDAD DE INFORMACIÓN CREDITICIA DE QUE SE TRATA PROPORCIONARA A BANAMEX O A TARJETAS BANAMEX, (II) EL USO QUE BANAMEX O TARJETAS BANAMEX HARÁ DE LA MISMA, Y (III) QUE BANAMEX Y TARJETAS BANAMEX PODRÁN HACER CONSULTAS PERIÓDICAS DE MI HISTORIAL CREDITICIO CUANTAS VECES LO CONSIDERE NECESARIO DURANTE TODO EL TIEMPO QUE SE ENCUENTRE VIGENTE NUESTRA RELACION JURIDICA. LA PRESENTE AUTORIZACION ESTARÁ VIGENTE DURANTE EL TIEMPO EN QUE PERDURE LA RELACION JURIDICA ENTRE EL SUSCRITO Y BANAMEX O TARJETAS BANAMEX, PERO NUNCA SERÁ MENOR A TRES AÑOS CONTADOS A PARTIR DE LA FECHA EN QUE SE EXPIDE.

FIRMA DEL CLIENTE

AUTORIZACIÓN PARA USO DE LA INFORMACIÓN

AUTORIZO A BANAMEX A UTILIZAR LA INFORMACION PARA CUALQUIER FIN, INCLUYENDO LA COMERCIALIZACION DE OTROS PRODUCTOS O SERVICIOS. LA INFORMACION CONTENIDA EN ESTA SOLICITUD O EN OTROS DOCUMENTOS QUE SURTAN EN LA TRAMITACION DE LA MISMA O DE CUALQUIER RELACION QUE MANTENGA CON BANAMEX, ASI COMO PROPORCIONAR DICHA INFORMACION Y DOCUMENTACION, PARA TALES EFECTOS, A LOS INTEGRANTES DE GRUPO FINANCIERO BANAMEX, SUS AFILIADAS CONTROLADORAS, SUBSIDIARIAS, ASOCIADAS, COMISIONISTAS O A CUALQUIER EMPRESA CONTROLADA DIRECTA O INDIRECTAMENTE POR CITIGROUP, A EFECTO DE, ENTRE OTROS, INTEGRAR UN SOLO EXPEDIENTE DE IDENTIFICACION.

PROCURADURÍA GENERAL DEL DILITO Y S
SUBPROCURADURÍA DE INVESTIGACIÓN ORGANIZADA
UNIDAD ESPECIALIZADA EN MATERIA DE DELITOS EN MATERIA DE

VENTA REALIZADA POR:

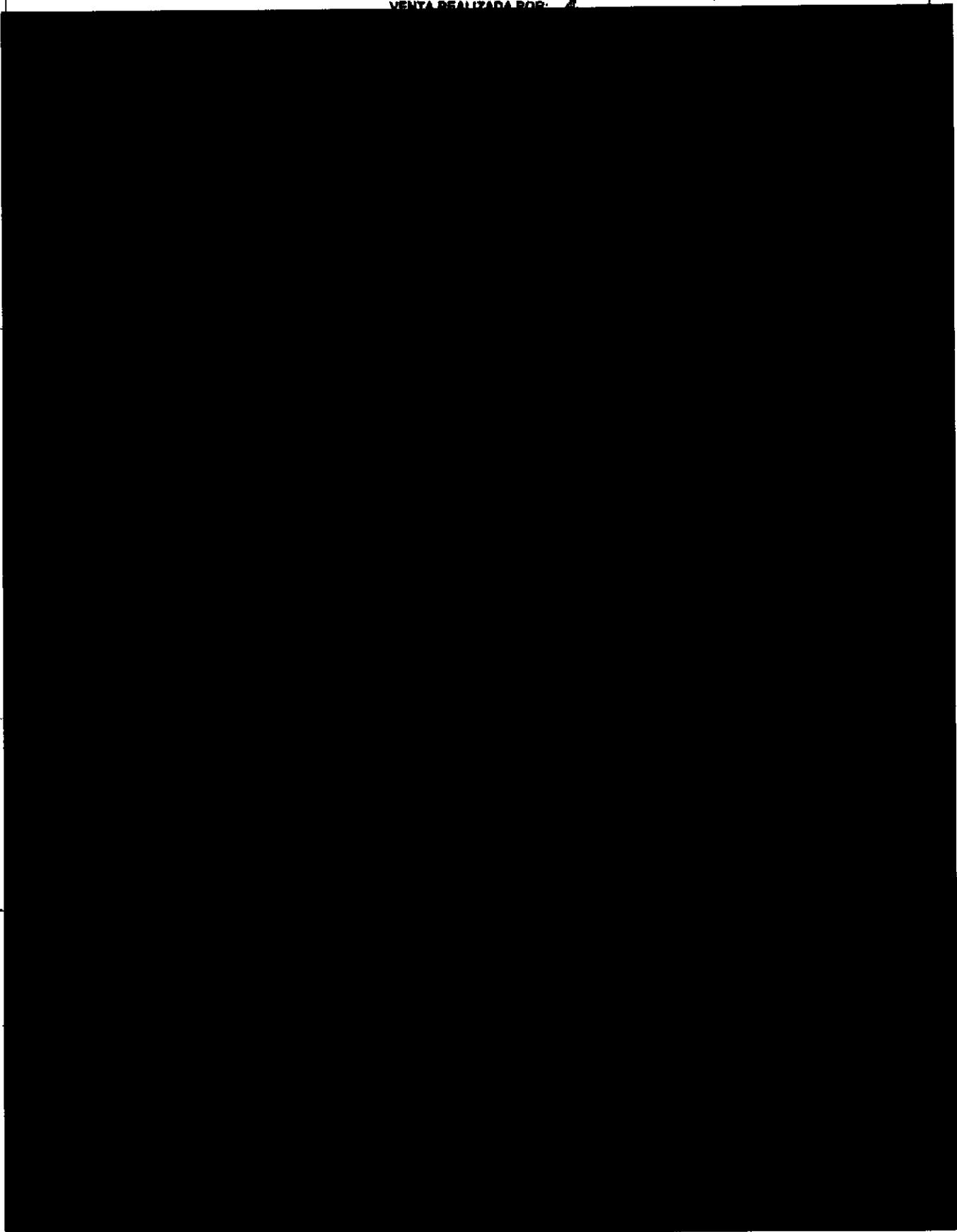

Art. 16
Fracción II
Motivación: 2

AUTORIZACIÓN PARA CONSULTAS EN SOCIEDADES DE INFORMACIÓN CREDITICIA

DE CONFORMIDAD CON LO DISPUESTO EN EL ARTICULO 28 DE LA LEY PARA REGULAR LAS SOCIEDADES DE INFORMACIÓN CREDITICIA, AUTORIZO EXPRESAMENTE A BANAMEX Y A TARJETAS BANAMEX, S. A. DE C. V., SOFOMER (EN ADELANTE "TARJETAS BANAMEX"), PARA QUE CUALQUIERA DE ELLOS LLEVE A CABO LAS INVESTIGACIONES QUE CONSIDEREN NECESARIAS SOBRE MI COMPORTAMIENTO E HISTORIAL CREDITICIO, ASÍ COMO CUALQUIER OTRA INFORMACIÓN DE NATURALEZA ANÁLOGA, CON CUALQUIER SOCIEDAD DE INFORMACIÓN CREDITICIA AUTORIZADA, ASIMISMO, EN ESTE ACTO HAGO CONSTAR DE MANERA FENACIENTE QUE TENGO PLENO CONOCIMIENTO DE: (I) LA NATURALEZA Y EL ALCANCE DE LA INFORMACIÓN QUE LA SOCIEDAD DE INFORMACIÓN CREDITICIA DE QUE SE TRATE PROPORCIONARÁ A BANAMEX O A TARJETAS BANAMEX; (II) EL USO QUE BANAMEX O TARJETAS BANAMEX HARÁ DE LA MISMA; Y (III) QUE BANAMEX Y TARJETAS BANAMEX PODRÁN HACER CONSULTAS PERIÓDICAS DE MI HISTORIAL CREDITICIO CUANTAS VECES LO CONSIDERE NECESARIO DURANTE TODO EL TIEMPO QUE SE ENCUENTRE VIGENTE NUESTRA RELACIÓN JURÍDICA. LA PRESENTE AUTORIZACIÓN ESTARÁ VIGENTE DURANTE EL TIEMPO EN QUE PERDURE LA RELACIÓN JURÍDICA ENTRE EL SUSCRITO Y BANAMEX O TARJETAS BANAMEX, PERO NUNCA SERÁ MENOR A TRES AÑOS CONTADOS A PARTIR DE LA FECHA EN QUE SE EXPIDE.

FIRMA DEL CLIENTE

AUTORIZACIÓN PARA USO DE LA INFORMACIÓN

AUTORIZO A BANAMEX A UTILIZAR PARA CUALQUIER FIN, INCLUYENDO LA COMERCIALIZACIÓN DE OTROS PRODUCTOS O SERVICIOS, LA INFORMACIÓN CONTENIDA EN ESTA SOLICITUD O EN OTROS DOCUMENTOS QUE DERIVEN DE LA TRAMITACIÓN DE LA MISMA O DE CUALQUIER RELACIÓN QUE MANTENGA CON BANAMEX, ASÍ COMO PROPORCIONAR DICHA INFORMACIÓN Y DOCUMENTACIÓN, PARA TALES EFECTOS, A LOS INTEGRANTES DE GRUPO FINANCIERO BANAMEX, SUS AFILIADAS CONTROLADORAS, SUBSIDIARIAS, ASOCIADAS, COMISIONISTAS O A CUALQUIER EMPRESA CONTROLADA DIRECTA O INDIRECTAMENTE POR CITIGROUP, A EFECTO DE, ENTRE OTROS, INTEGRAR UN SOLO EXPEDIENTE DE IDENTIFICACIÓN.

PROCURADURÍA GENERAL
de la Federación
de Justicia de la Federación
de Delitos y Se
Cárcel de Iny

CESAR NAJGONZALEZ
NOMBRE Y FIRMA DEL CLIENTE

PROCURADURÍA GENERAL
DE INVESTIGACIÓN
ORGAN
UNIDAD ESPECIALIZADA
DE DELITOS EN MATERIA

SOLICITUD ÚNICA BANAMEX

IMPLEMEN

PROD

203

100

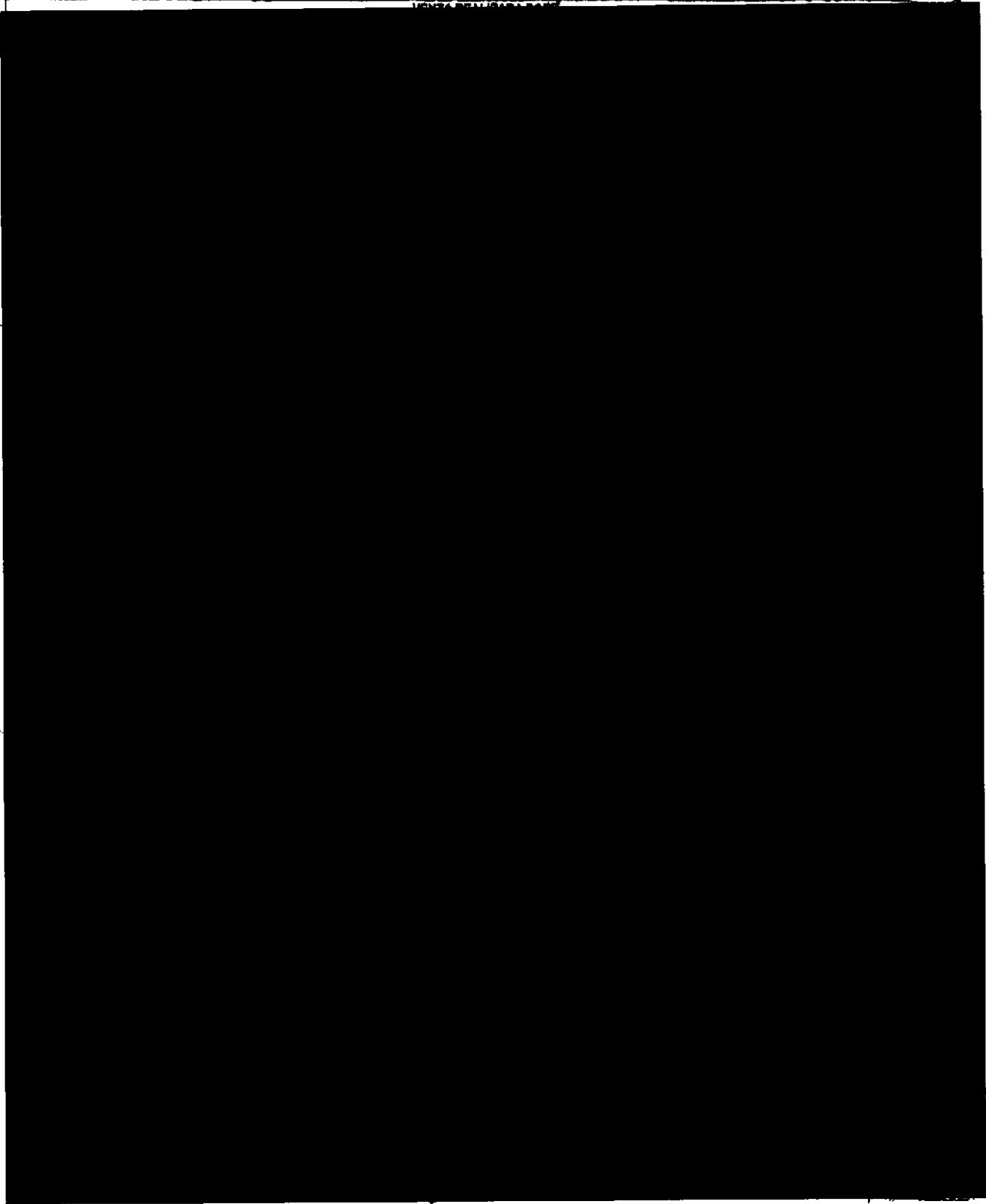

Art. 10
Fracción II
Motivación: 2

AUTORIZACIÓN PARA CONSULTAS EN SOCIEDADES DE INFORMACIÓN CREDITICIA

DE CONFORMIDAD CON LO DISPUESTO EN EL ARTÍCULO 28 DE LA LEY PARA REGULAR LAS SOCIEDADES DE INFORMACIÓN CREDITICIA, AUTORIZO EXPRESAMENTE A BANAMEX Y A TARJETAS BANAMEX, S.A DE C.V., SIFOM E.R. (EN ADELANTE "TARJETAS BANAMEX"), PARA QUE CUALQUIERA DE ELLOS LLEVE A CABO LAS INVESTIGACIONES QUE CONSIDEREN NECESARIAS SOBRE MI COMPORTAMIENTO E HISTORIAL CREDITICIO, ASÍ COMO CUALQUIER OTRA INFORMACIÓN DE NATURALEZA ANALOGA, CON CUALQUIER SOCIEDAD DE INFORMACIÓN CREDITICIA AUTORIZADA ASIMISMO, EN ESTE ACTO HAGO CONSTAR DE MANERA FEHACIENTE QUE TENGO PLENO CONOCIMIENTO DE: (I) LA NATURALEZA Y EL ALCANCE DE LA INFORMACIÓN QUE LA SOCIEDAD DE INFORMACIÓN CREDITICIA DE QUE SE TRATE PROPORCIONARÁ A BANAMEX O A TARJETAS BANAMEX; (II) EL USO QUE BANAMEX O TARJETAS BANAMEX HARÁ DE LA MISMA; Y (III) QUE BANAMEX Y TARJETAS BANAMEX PODRÁN HACER CONSULTAS PERIÓDICAS DE MI HISTORIAL CREDITICIO CUANTAS VECES LO CONSIDERE NECESARIO DURANTE TODO EL TIEMPO QUE SE ENCUENTRE VIGENTE NUESTRA RELACIÓN JURÍDICA. LA PRESENTE AUTORIZACIÓN ESTARÁ VIGENTE DURANTE EL TIEMPO EN QUE PERDURE LA RELACIÓN JURÍDICA ENTRE EL SUSCRITO Y BANAMEX O TARJETAS BANAMEX, PERO NUNCA SERÁ MENOR A TRES AÑOS CONTADOS A PARTIR DE LA FECHA EN QUE SE EXPIDE.

FIRMA DEL CLIENTE

AUTORIZACIÓN PARA USO DE LA INFORMACIÓN

AUTORIZO A BANAMEX A UTILIZAR PARA CUALQUIER FIN, INCLUYENDO LA COMERCIALIZACIÓN DE OTROS PRODUCTOS O SERVICIOS, LA INFORMACIÓN CONTENIDA EN ESTA SOLICITUD O EN OTROS DOCUMENTOS QUE SE DERIVEN DE LA TRAMITACIÓN DE LA MISMA O DE CUALQUIER RELACIÓN QUE MANTENGA CON BANAMEX, ASÍ COMO PROPORCIONAR DICHA INFORMACIÓN Y DOCUMENTACIÓN, PARA TALES EFECTOS, A LOS INTEGRANTES DE GRUPO FINANCIERO BANAMEX, SUS AFILIADAS, CONTROLADORAS, SUBSIDIARIAS, ASOCIADAS, COMISIONISTAS O A CUALQUIER EMPRESA CONTROLADA DIRECTA O INDIRECTAMENTE POR CENSO GROUP, A EFECTO DE, ENTRE OTROS, INTEGRAR UN SOLO EXPEDIENTE DE IDENTIFICACIÓN

NOMBRE Y FIRMA DEL CLIENTE

CESAR, NAVA/GONZALEZ

PROCURADURÍA GENERAL
de
Fiscalía de
Protección del Delito y
Oficina del

PROCURADURÍA GENERAL
DE PROSECUCIÓN
INVESTIGACIÓN
ORGANIZACIÓN ESPECIALIZADA
DE DELITOS EN MATERIA

Art. 10
Fracción II
Motivación: 2

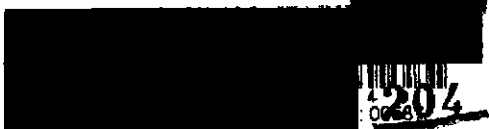

204

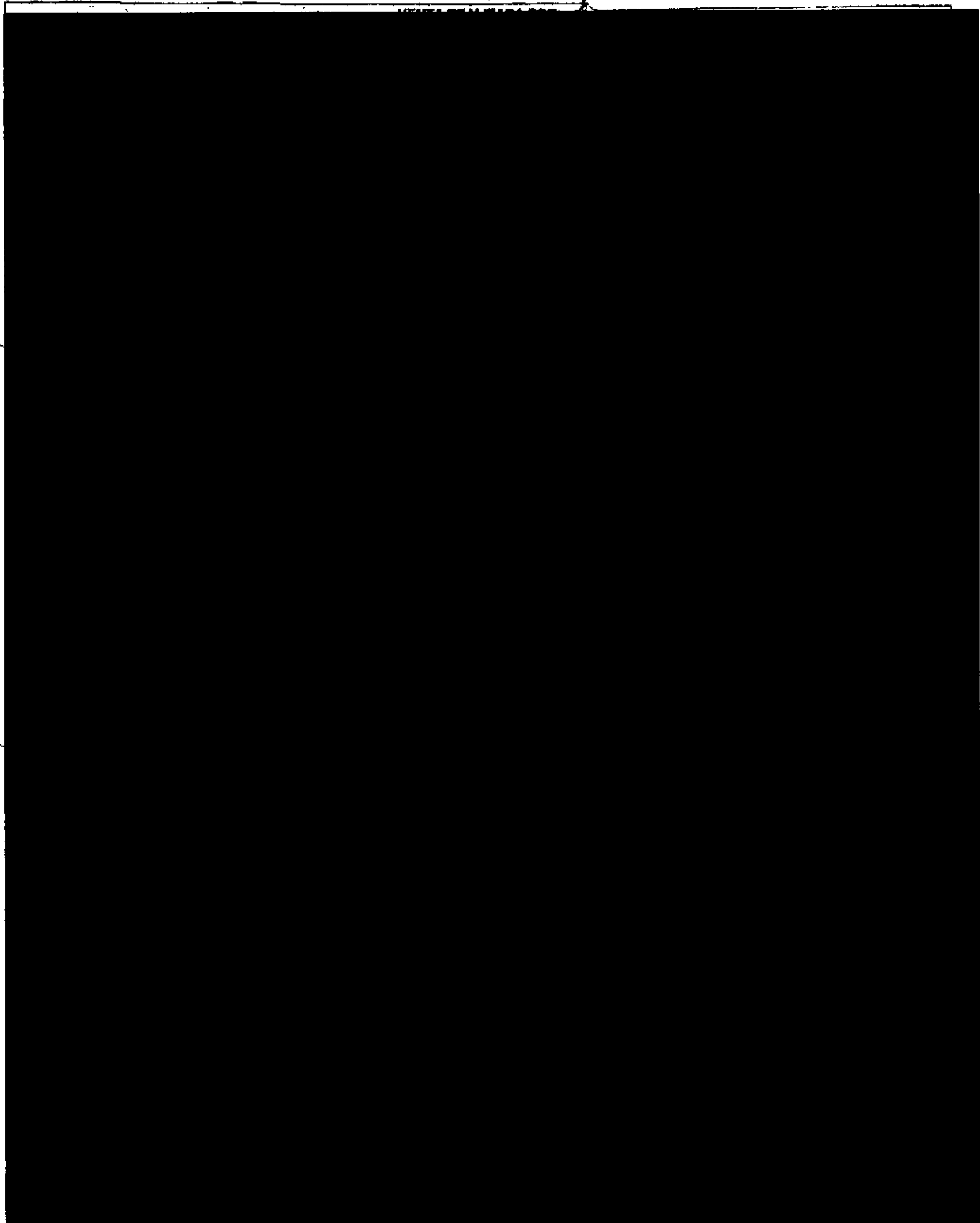

AUTORIZACIÓN PARA CONSULTAS EN SOCIEDADES DE INFORMACIÓN CREDITICIA

DE CONFORMIDAD CON LO DISPUESTO EN EL ARTICULO 28 DE LA LEY PARA REGULAR LAS SOCIEDADES DE INFORMACIÓN CREDITICIA, AUTORIZO EXPRESAMENTE A BANAMEX Y A TARJETAS BANAMEX, S. A. DE C. V., SOPORTE S. R. L. (EN ADELANTE "TARJETAS BANAMEX"), PARA QUE CUALQUIERA DE ELLOS LLEVE A CABO LAS INVESTIGACIONES QUE CONSIDEREN NECESARIAS SOBRE MI COMPORTAMIENTO E HISTORIAL CREDITICIO, ASI COMO CUALQUIER OTRA INFORMACIÓN DE NATURALEZA ANALOGA, CON CUALQUIER SOCIEDAD DE INFORMACIÓN CREDITICIA AUTORIZADA, ASIMISMO, EN ESTE ACTO HAGO CONSTAR DE MANERA FIDELICIA QUE TENGO PLENO CONOCIMIENTO DE: (I) LA NATURALEZA Y EL ALCANCE DE LA INFORMACIÓN QUE LA SOCIEDAD DE INFORMACIÓN CREDITICIA DE QUE SE TRATE PROPORCIONARA A BANAMEX O A TARJETAS BANAMEX; (II) EL USO QUE BANAMEX O TARJETAS BANAMEX HARÁ DE LA MISMA; Y (III) QUE BANAMEX Y TARJETAS BANAMEX PODRÁN HACER CONSULTAS PERIÓDICAS DE MI HISTORIAL CREDITICIO CUANTAS VECES LO CONSIDERE NECESARIO DURANTE TODO EL TIEMPO QUE SE ENCUENTRE VIGENTE NUESTRA RELACIÓN JURÍDICA. LA PRESENTE AUTORIZACIÓN ESTARÁ VIGENTE DURANTE EL TIEMPO EN QUE PERDURE LA RELACIÓN JURÍDICA ENTRE EL SUSCRITO Y BANAMEX O TARJETAS BANAMEX, PERO NUNCA SERÁ MENOR A TRES AÑOS CONTADOS A PARTIR DE LA FECHA EN QUE SE EXPIDE.

FIRMA DEL CLIENTE

AUTORIZACIÓN PARA USO DE LA INFORMACIÓN

AUTORIZO A BANAMEX A UTILIZAR PARA CUALQUIER FIN, INCLUYENDO LA COMERCIALIZACIÓN DE OTROS PRODUCTOS O SERVICIOS, LA INFORMACIÓN CONTENIDA EN ESTA SOLICITUD O EN OTROS DOCUMENTOS QUE DERIVEN DE LA TRAMITACIÓN DE LA MISMA O DE CUALQUIER RELACIÓN QUE MANTENGA CON BANAMEX, ASÍ COMO PROPORCIONAR DICHA INFORMACIÓN Y DOCUMENTACIÓN, PARA TALES EFECTOS, A LOS INTEGRANTES DE GRUPO FINANCIERO BANAMEX, SUS AFILIADAS CONTROLADORAS, SUBSIDIARIAS, ASOCIADAS, COMISIONISTAS O A CUALQUIER EMPRESA CONTROLADA DIRECTA O INDIRECTAMENTE POR CITIGROUP, A EFECTO DE, ENTRE OTROS, INTERVENIR EN UN SOLO EXPEDIENTE DE IDENTIFICACIÓN.

FRANCISCO SALGADO ALLADARES
NOMBRE Y FIRMA DEL CLIENTE

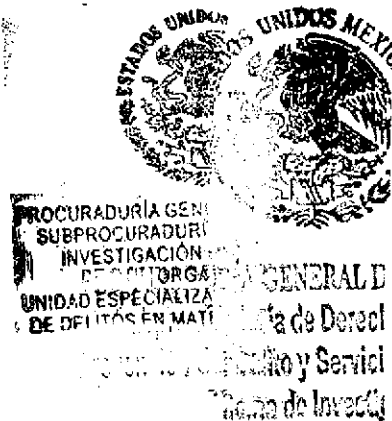

México, D. F., 17 de septiembre del 2015.

EN LOS TÉRMINOS DEL ARTÍCULO 100 DE LA LEY DE INSTITUCIONES DE CRÉDITO SE HACE CONSTAR QUE LOS ESTADOS DE CUENTA SOLICITADOS QUE SE ADJUNTAN AL PRESENTE Y QUE CONSTAN DE 129 HOJAS SON COPIAS CERTIFICADAS QUE CONCUERDAN FIELMENTE CON LA INFORMACIÓN QUE SE ENCUENTRA RESGUARDADA EN LOS ARCHIVOS CUSTODIADOS DE BANCO NACIONAL DE MÉXICO, S.A INTEGRANTE DEL GRUPO FINANCIERO BANAMEX

Oficio: 214-4/713750/2015
Folio: 15090100-S

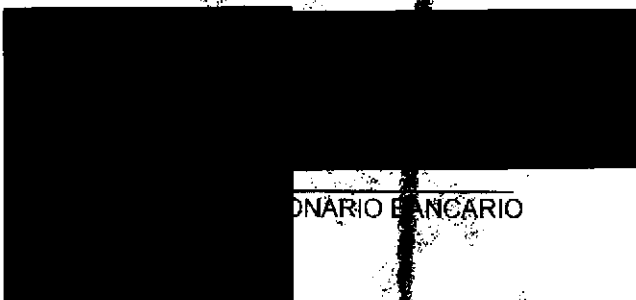

DONARIO BANCARIO

ESTADOS UNIDOS MEXICANOS
SECRETARÍA DE JUSTICIA Y FERIAZ
PROCURADURÍA GENERAL DE LA REPÚBLICA
SPECIALIZADA EN
DEFENSA PÚBLICA
UNIDAD DE INVESTIGACIÓN
DE SEGUROS Y
FINANZAS

Art. 10
Fracción II
Motivación: 2

ESTADO DE CUENTA AL 10 DE OCTUBRE
 CLIENTE:
 Registro Federal de Contribuyentes
 Página:

11

206

Suc. [REDACTED] OLO

1661100

La fecha de corte es la indicada después de la leyenda "ESTADO DE CUENTA AL".
 Salvo que expresamente se determine otra moneda, todas las cifras contenidas
 en el estado de cuenta se encuentran determinadas en Pesos Moneda Nacional.

Su estado de cuenta contiene información de los siguientes productos y servicios:

CON FUNDAMENTO EN LO DISPUESTO POR EL ARTÍCULO 100 DE LA LEY DE INSTITUCIONES DE CRÉDITO,
 CERTIFICAMOS QUE LA PRESENTE ES UNA IMPRESIÓN FIEL Y EXACTA QUE CONSTA DE 129 HOJAS, OBTENIDA
 DEL SISTEMA ÓPTICO DE DIGITALIZACIÓN DE IMÁGENES DEL ARCHIVO DE BANCO NACIONAL DE MÉXICO, S.A.,
 LO QUE SE HACE CONSTAR PARA LOS EFECTOS LEGALES A QUE HAYA LUGAR. HOJA 1 DE 129

Art. 10
 Fracción II
 Motivación: 2

Pensemos
en tu
comodidad

Con Banca Electrónica, enviar dinero a otros bancos es fácil y seguro.

Realiza transferencias inmediatas o programadas:

- Mismo día: **\$3.50** + IVA
- Día siguiente: **\$3.00** + IVA

Tariffas vigentes a partir del 1 de noviembre de 2013. Sin costo para clientes de Banca Patrimonial, de Banca Privada y que reciben su nómina en la cuenta. Aplican para Bancos: Banamex Móvil y APP Banamex. No aplican para pagos de tarjetas de crédito. El cobro se verá reflejado en el estado de cuenta al final del periodo.

DETALLE OPERACIONES

FECHA	CONCEPTO	RETROS	DEPOSITOS	CAMBIO

SALDO PROMEDIO MÍNIMO REQUERIDO

En Cuenta Perfiles con esquema de Pago por Operación, el saldo promedio mensual mínimo requerido para evitar la comisión por manejo de cuenta, de acuerdo con su medio de disposición, es como sigue: Tarjeta de Débito \$1,500.00; Chequera \$4,500.00; Ambos \$4,500.00
En el caso de esquemas de Renta, en ningún caso aplica saldo mínimo requerido.

ESTADOS UNIDOS MEXICANOS

PROCURADURÍA GENERAL DE LA FEDERACIÓN
Procuraduría de Delitos y Seguridad
Oficina de Investigación

PROCURADURÍA GENERAL DE LA FEDERACIÓN
SUBPROCURADURÍA DE INVESTIGACIÓN
OFICINA DE INVESTIGACIÓN
UNIDAD ESPECIALIZADA DE DELITOS EN MATERIA FINANCIERA

CON FUNDAMENTO EN LO DISPUESTO POR EL ARTÍCULO 100 DE LA LEY DE INSTITUCIONES DE CRÉDITO, CERTIFICAMOS QUE LA PRESENTE ES UNA IMPRESIÓN FIEL Y EXACTA QUE CONSTA DE 129 HOJAS, OBTENIDA DEL SISTEMA ÓPTICO DE DIGITALIZACIÓN DE IMÁGENES DEL ARCHIVO DE BANCO NACIONAL DE MÉXICO, S.A., LO QUE SE HACE CONSTAR PARA LOS EFECTOS LEGALES A QUE HAYA LUGAR. HOJA 2 DE 129

Art. 10
Fracción II
Motivación: 2

ESTADO DE CUENTA AL 10 DE
CLIENTE:
Página:

112

CADENA ORIGINAL DEL COMPLEMENTO DE CERTIFICACIÓN DEL SAT

"1.0 BBEACFF4-5D47-408F-B7EA-82392451CA172013-10-11T13:30:03+03:00W4s37V...A7admhuEub/h2WJHDqYFZ
8oryVjrEHrH+dPjYByOXy0Hxn8xkIAxZld31VfddjhmrxUcaxkV8sSUEp87A...RbNYD+D...EbbEz0B7erra3W93V8oe8ZXj
DUyC7XaMJBV3ZVGUPsak7iOx+9yJKM6C4Z76Do=00001000000300627...4LinxHR...cNU+z2ayCwKs4QanbNWDs
0jd6gtrRny/S9zK3pwBCCFfn57iWVWyY1yaN3gV8RE+Q1H7c0Gd7jcaK...LpDb9zJc...DGOvhi7RbAVh+pb57Ak5F9h
BVq7VNKTIKImr3yspD6FnmUHfL1XBKgsFXkh4kzQ2ojys="

207

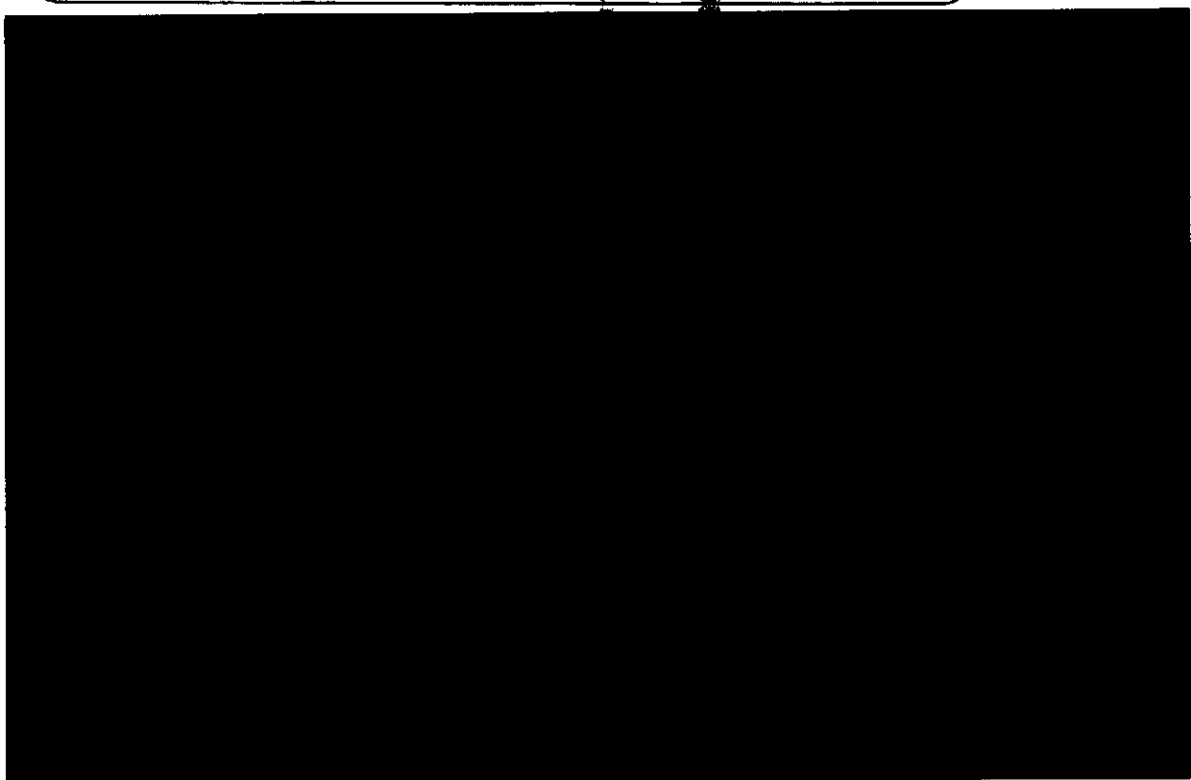

AL DE LA R...
...choo Hum...
...a la C...
...
...RAL DE LA R...
...ESPEC...
...DE DELIN...
...NIZADA
...DA EN...
...ERIA DE...

CON FUNDAMENTO EN LO DISPUESTO POR EL ARTÍCULO 100 DE LA LEY DE INSTITUCIONES DE CRÉDITO, CERTIFICAMOS QUE LA PRESENTE ES UNA IMPRESIÓN FIEL Y EXACTA QUE CONSTA DE 129 HOJAS, OBTENIDA DEL SISTEMA ÓPTICO DE DIGITALIZACIÓN DE IMÁGENES DEL ARCHIVO DE BANCO NACIONAL DE MÉXICO, S.A., LO QUE SE HACE CONSTAR PARA LOS EFECTOS LEGALES QUE HAYA LUGAR. HOJA 3 DE 129

Art. 10
Fracción II
Motivación: 2

Información con interés

Aprovecha tu tarjeta de débito

¿Para qué usar efectivo, si tienes tu Tarjeta de Débito Perfiles?

Usala para pagar en el súper, la gasolinera, la farmacia, el cine, comida rápida y más.

Es más segura y tiene excelentes promociones para ti... Como ésta

Cualquier cancelación o cambio de los beneficios, descuentos, cupones, cortesías en general de cualquier producto o servicio ofrecido por terceros no implica responsabilidad para Banco Nacional de México S.A. o sus subsidiarias y filiales.
 Consulta comisiones, requisitos de contratación y condiciones de Cuenta Perfiles en www.banamex.com

Banco Nacional de México S.A. Integrante del Grupo Banamex
 Colonia Centro, Delegación Cuauhtémoc, 06100 México, D.F.
 Establecimientos: 180 Sucursales en 22 Estados del país.
 Tel: 01 52 55 53 50 50 50
 Banca Electrónica: www.banamex.com
 Banca Móvil: 11 2333 1111
IPAB INSTITUTO PARA LA PROTECCIÓN AL AHORRAVIADE
 INSTITUTO PARA LA PROTECCIÓN AL AHORRAVIADE
 INSTITUTO PARA LA PROTECCIÓN AL AHORRAVIADE

Consulta condiciones, comisiones y requisitos de contratación en www.banamex.com

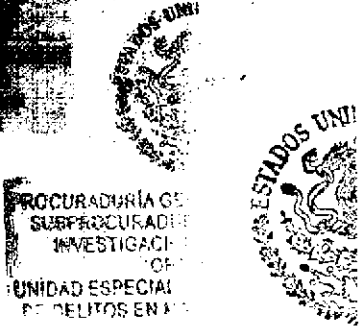

CON FUNDAMENTO EN LO DISPUESTO POR EL ARTÍCULO 100 DE LA LEY DE INSTITUCIONES DE CRÉDITO, CERTIFICAMOS QUE LA PRESENTE ES UNA IMPRESIÓN FIEL Y EXACTA QUE CONSTA DE 129 HOJAS, OBTENIDA DEL SISTEMA ÓPTICO DE DIGITALIZACIÓN DE IMÁGENES DEL ARCHIVO DE BANCO NACIONAL DE MÉXICO, S.A. HOJA 4 DE 129

PROCURADURÍA GENERAL DE LA FEDERACIÓN
 Subprocuraduría de Delitos y Unidad Especial de Delitos en Materia de Banca y Seguros

ESTADO DE CUENTA AL 08 DE NOVIEM
 CLIENTE:
 Registro Federal de Contribuyentes
 Página:

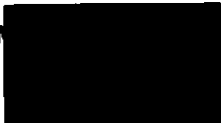

08/11/2020

Cuenta por el	
GAT	
Interés aplicable o rendimientos	
Comisiones efectivamente cobradas	

La fecha de corte es la indicada después de la leyenda "ESTADO DE CUENTA AL ".
 Salvo que expresamente se determine otra moneda, todas las cifras contenidas
 en el estado de cuenta se encuentran denominadas en Pesos Moneda Nacional.

Su estado de cuenta contiene información de los siguientes productos y servicios:

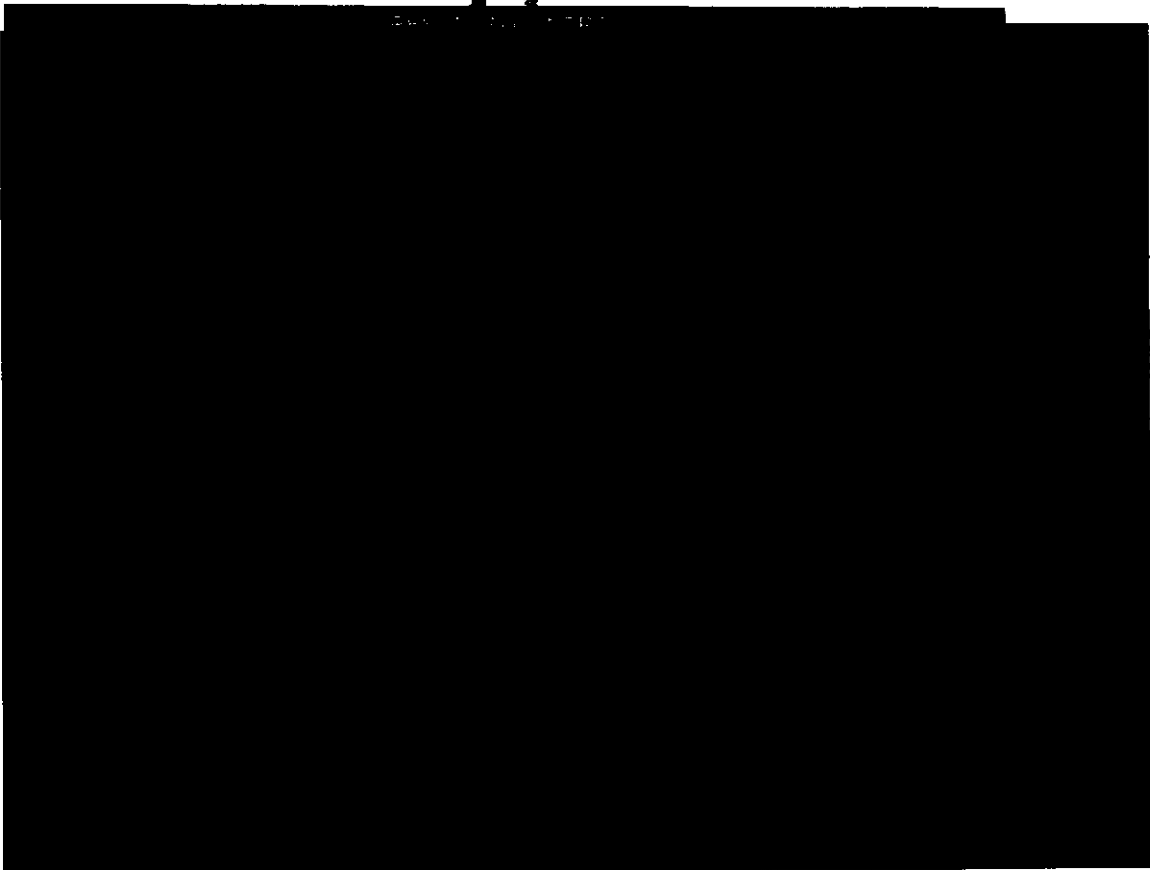

ADOS UN
 LA GEN
 duría d
 Delito
 cina La

CON FUNDAMENTO EN LO DISPUESTO POR EL ARTICULO 100 DE LA LEY DE INSTITUCIONES DE CRÉDITO,
 CERTIFICAMOS QUE LA PRESENTE ES UNA IMPRESIÓN FIEL Y EXACTA QUE CONSTA DE 129 HOJAS, OBTENIDA
 DEL SISTEMA ÓPTICO DE DIGITALIZACIÓN DE IMÁGENES DEL ARCHIVO DE BANCO NACIONAL DE MÉXICO, S.A.,
 LO QUE SE HACE CONSTAR PARA LOS EFECTOS LEGALES A QUE HAYA LUGAR. HOJA 6 DE 129

Art. 10
 Fracción II
 Motivación: 2

114

209

¿Quieres hacer más dinero con tu dinero?
Pon a trabajar hoy tu dinero

4%

Tasa del **4%** de interés anual

Tu mejor decisión
Acércate con un asesor

Pagará 4.00% variable antes de impuestos. Calculada sobre un rango de inversión de \$100,000 a \$499,999 y un periodo de 90 días. Aplica para inversiones hasta \$1,000,000 de pesos por cliente. Para más información y de capacitación. Vigencia al 31 de febrero del 2014. Consulta bases, condiciones de contratación y condiciones en banamex.com

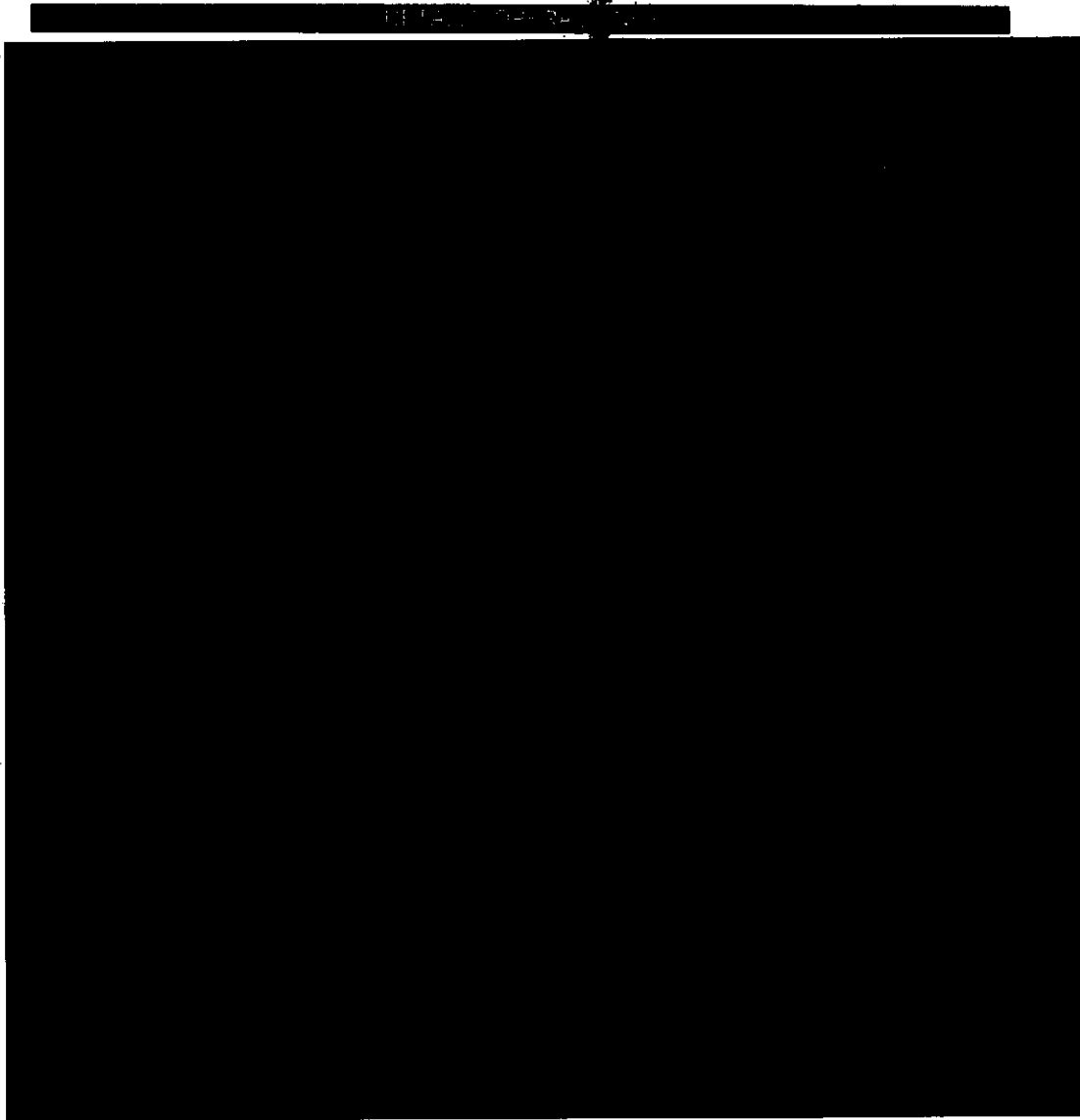

CON FUNDAMENTO EN LO DISPUESTO POR EL ARTÍCULO 100 DE LA LEY DE INSTITUCIONES DE CRÉDITO, CERTIFICAMOS QUE LA PRESENTE ES UNA IMPRESIÓN FIEL Y EXACTA QUE CONSTA DE 129 HOJAS, OBTENIDA DEL SISTEMA ÓPTICO DE DIGITALIZACIÓN DE IMÁGENES DEL ARCHIVO DE BANCO NACIONAL DE MÉXICO, S.A., LO QUE SE HACE CONSTAR PARA LOS EFECTOS LEGALES A QUE HAYA LUGAR. HOJA 7 DE 129

Art. 10
Fracción II
Motivación: 2

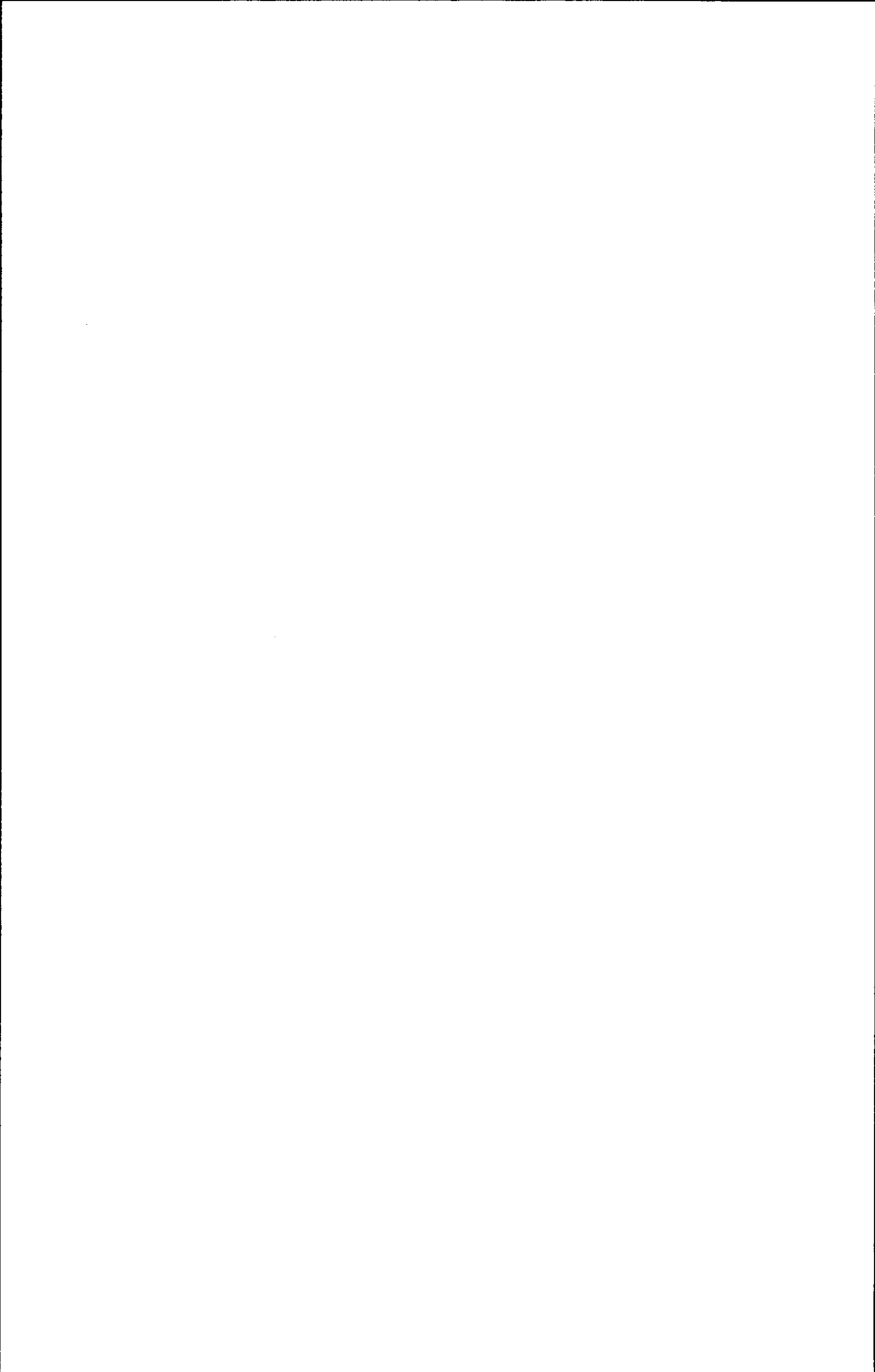

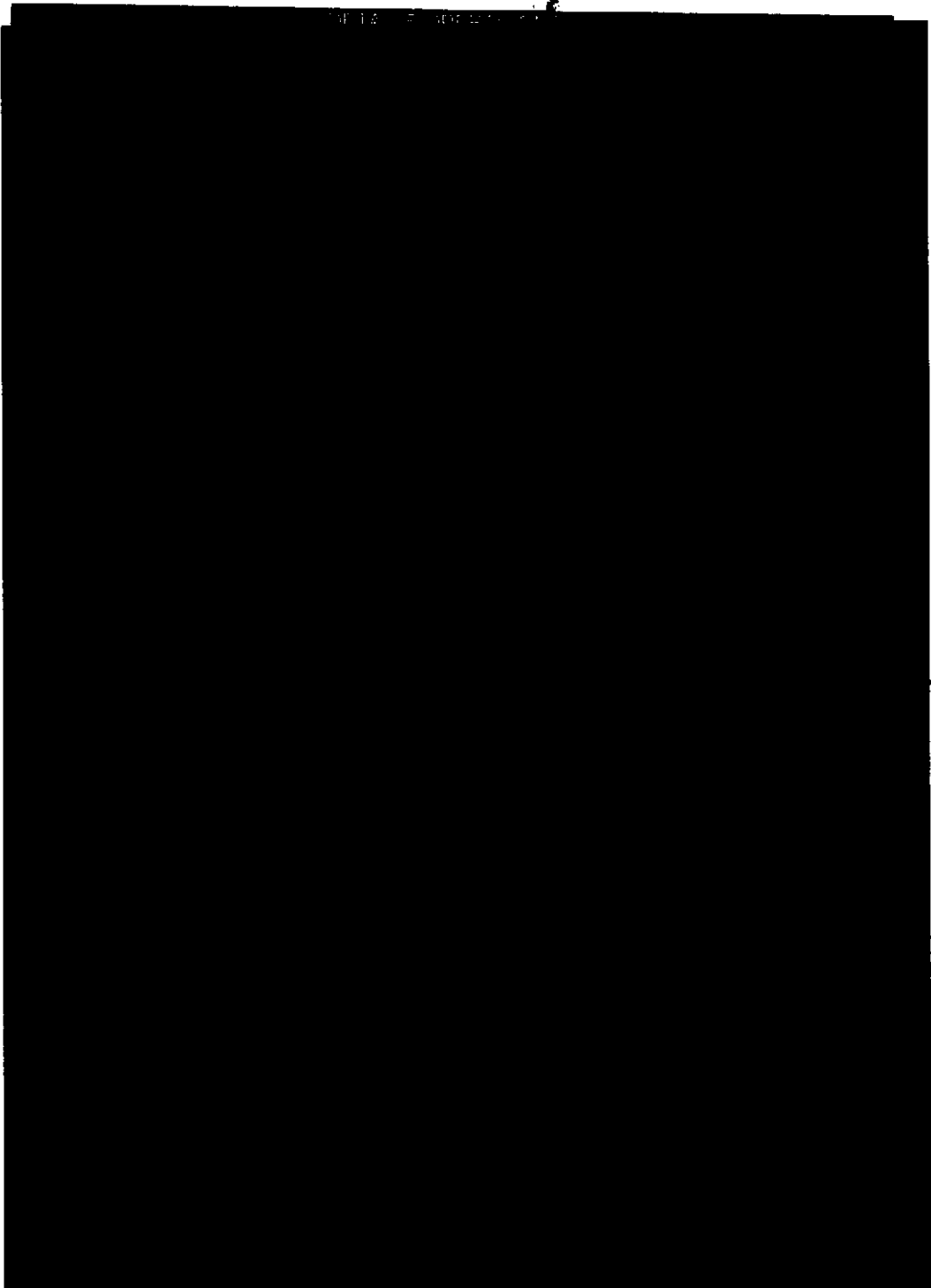

PROCURADURÍA GEN
curaduría de
del Delito y
Oficina de

EN
UR
ON
GA
IZAC
AT

CON FUNDAMENTO EN LO DISPUESTO POR EL ARTÍCULO 100 DE LA LEY DE INSTITUCIONES DE CRÉDITO, CERTIFICAMOS QUE LA PRESENTE ES UNA IMPRESIÓN FIEL Y EXACTA QUE CONSTA DE 129 HOJAS, OBTENIDA DEL SISTEMA ÓPTICO DE DIGITALIZACIÓN DE IMÁGENES DEL ARCHIVO DE BANCO NACIONAL DE MÉXICO, S.A., LO QUE SE HACE CONSTAR PARA LOS EFECTOS LEGALES A QUE HAYA LUGAR. HOJA 8 DE 129

Art. 10
Fracción II
Motivación: 2

ESTADO DE CUENTA AL 08 DE NOVIEMBRE
CLIENTE:
Página:

115

210

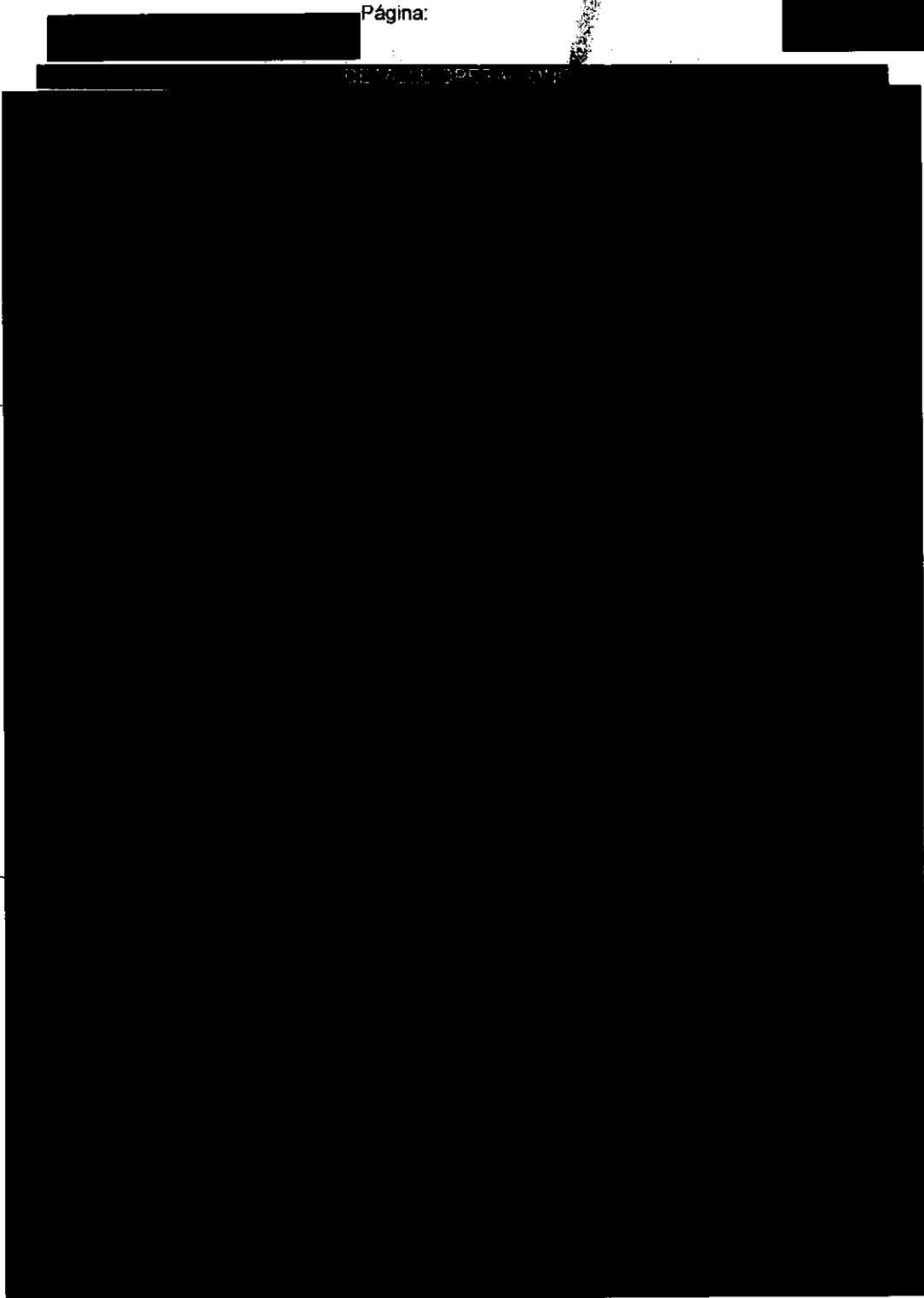

CON FUNDAMENTO EN LO DISPUESTO POR EL ARTÍCULO 100 DE LA LEY DE INSTITUCIONES DE CRÉDITO, CERTIFICAMOS QUE LA PRESENTE ES UNA IMPRESIÓN FIEL Y EXACTA QUE CONSTA DE 129 HOJAS, OBTENIDA DEL SISTEMA ÓPTICO DE DIGITALIZACIÓN DE IMÁGENES DEL ARCHIVO DE BANCO NACIONAL DE MÉXICO, S.A., LO QUE SE HACE CONSTAR PARA LOS EFECTOS LEGALES A QUE HAYA LUGAR. HOJA 9 DE 129

Art. 10
Fracción II
Motivación: 2

[Redacted]

[Redacted]

[Redacted]

SALDO PROMEDIO MÍNIMO REQUERIDO

En Cuenta Perfiles con esquema de Pago por Operación, el saldo promedio mensual mínimo requerido para evitar la comisión por manejo de cuenta, de acuerdo con su medio de disposición es como sigue: Tarjeta de Débito \$1,500.00; Chequera \$4,500.00; Aunbos \$4,500.00
En el caso de esquema de Renta, en ningún caso aplica saldo mínimo requerido.

ESTADOS UN
PROCURADURÍA GEN
Subprocuraduría d
del Delito y

PROCURADURÍA GENE
SUBPROCURADURÍA
INVESTIGACIÓN E
ORGAN
UNIDAD ESPECIALIZAD
DE DELITOS EN MATE

Oficina de l

CON FUNDAMENTO EN LO DISPUESTO POR EL ARTÍCULO 100 DE LA LEY DE INSTITUCIONES DE CRÉDITO, CERTIFICAMOS QUE LA PRESENTE ES UNA IMPRESIÓN FIEL Y EXACTA QUE CONSTA DE 129 HOJAS, OBTENIDA DEL SISTEMA ÓPTICO DE DIGITALIZACIÓN DE IMÁGENES DEL ARCHIVO DE BANCO NACIONAL DE MÉXICO, S.A., LO QUE SE HACE CONSTAR PARA LOS EFECTOS LEGALES A QUE HAYA LUGAR. HOJA 10 DE 129

Art. 10
Fracción II
Motivación: 2

Handwritten mark

[Redacted]

[Redacted]

RESUMEN OPERACIONES TABLET

[Large redacted area]

ESTE DOCUMENTO ES UNA REPRESENTACION IMPRESA DE UN PDF

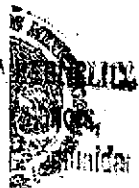
ESTADOS UNIDOS MEXICANOS
AL DE LA REPUBLICA
ESPECIALIZADA EN
DELINCUENCIA
ZADA
EN INVESTIGACION
DE SEQUESTRO

CON FUNDAMENTO EN LO DISPUESTO POR EL ARTICULO 100 DE LA LEY DE INSTITUCIONES DE CRÉDITO, CERTIFICAMOS QUE LA PRESENTE ES UNA IMPRESION FIEL Y EXACTA QUE CONSTA DE 129 HOJAS, OBTENIDA DEL SISTEMA ÓPTICO DE DIGITALIZACIÓN DE IMÁGENES DEL ARCHIVO DE BANCO NACIONAL DE MÉXICO, S.A., LO QUE SE HACE CONSTAR PARA LOS EFECTOS LEGALES A QUE HAYA LUGAR. HOJA 11 DE 129

Art. 10
Fracción II
Motivación: 2

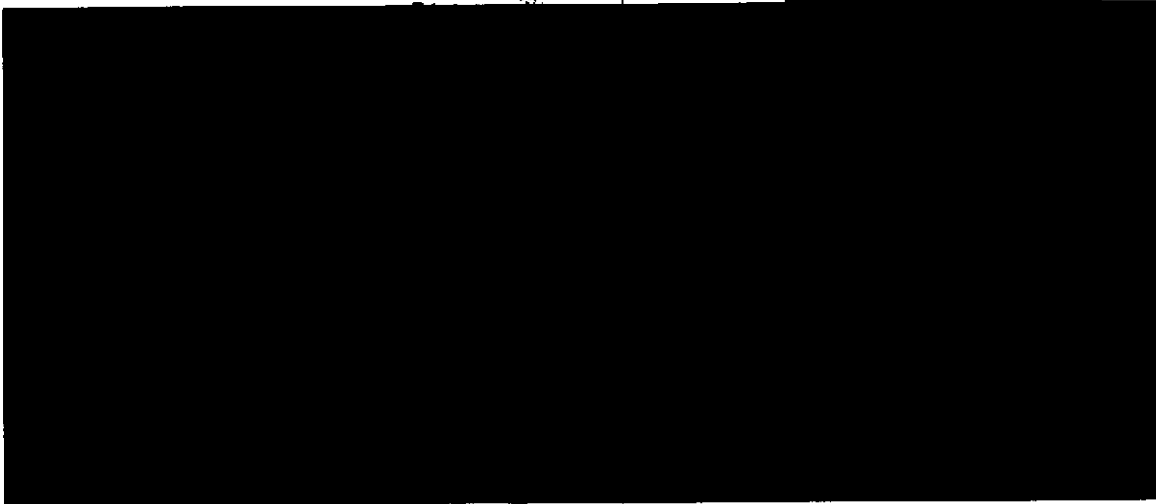

ESTADOS UNIDOS MEXICANOS
ESTADOS UNIDOS MEXICANOS
PROCURADURÍA GENERAL DE LA DEFENSA
Subprocuraduría
PROCURADURÍA GENERAL DE LA DEFENSA
SUBPROCURADURÍA DE INVESTIGACIÓN
ORGANIZACIÓN
UNIDAD ESPECIALIZADA
DE DELITOS EN MATERIA DE
Oficina

CON FUNDAMENTO EN LO DISPUESTO POR EL ARTÍCULO 100 DE LA LEY DE INSTITUCIONES DE CRÉDITO, CERTIFICAMOS QUE LA PRESENTE ES UNA IMPRESIÓN FIEL Y EXACTA QUE CONSTA DE 129 HOJAS, OBTENIDA DEL SISTEMA ÓPTICO DE DIGITALIZACIÓN DE IMÁGENES DEL ARCHIVO DE BANCO NACIONAL DE MÉXICO, S.A., LO QUE SE HACE CONSTAR PARA LOS EFECTOS LEGALES A QUE HAYA LUGAR. HOJA 12 DE 129

113

Información e Interés

212

¡Usa tu Tarjeta para comprar!

Con tu Tarjeta Perfiles puedes hacer todas tus compras, sin importar el monto.

Es más segura que el efectivo y excelente para pagar promociones como ésta:

Domino's
PIZZA GRANDE TRADICIONAL (2 A 4 INGS.)
 CON SETO DE MUSHROOMS Y PAPIYAS
\$179

Válido del 1 de noviembre al 31 de diciembre de 2013. Menciona el cupón y el código al llamar y entrégalo al repartidor. No aplica con otras promociones o descuentos. No aplica 2x1. No aplica Crunchy. Double Decker por \$249. Consulta términos y condiciones en tienda o en www.dominos.com.mx

Linio
 LA TIENDA EN LINEA LÍDER EN MÉXICO
www.linio.com.mx

\$150 REGALO

CÓMO APROVECHAR EL CUPÓN
 1. Entra a linio.com.mx
 2. Elige tus Productos
 3. Da clic en Comprar

ATENCIÓN AL CUENTE
 1551 4335-4200
 01 800 776 4646

• Linio: Válido del 1 de noviembre al 31 de diciembre de 2013. Compra mínima \$1,200 pesos. Válido en cash por cliente.
 • Las tarifas, descuentos, beneficios, productos y servicios ofrecidos por las empresas asociadas son responsabilidad de Banco Nacional de México, S.A. Consulta comisiones, condiciones y requisitos de contratación en www.banamex.com

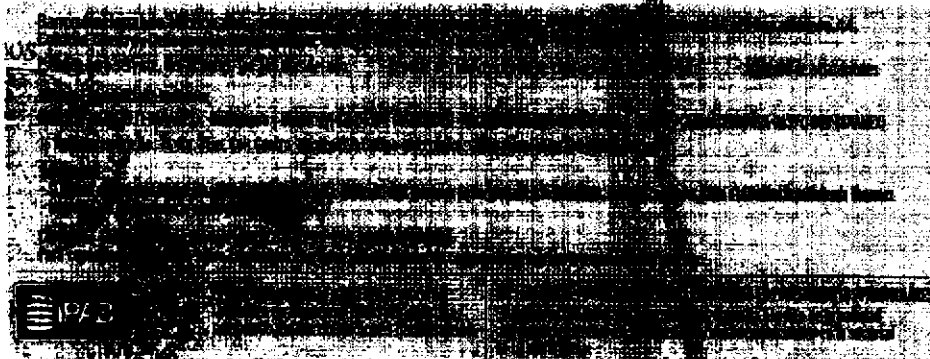

Consulta condiciones, comisiones y requisitos de contratación en www.banamex.com

Y Servicio
 DE LA REPÚBLICA
 ESPECIALIZADA EN
 E DEL INCUENCA.
 IZADA
 SA EN INVESTIGACIÓN
 MA DE SEGURO

CON FUNDAMENTO EN LO DISPUESTO POR EL ARTÍCULO 100 DE LA LEY DE INSTITUCIONES DE CRÉDITO, CERTIFICAMOS QUE LA PRESENTE ES UNA IMPRESIÓN FIEL Y EXACTA QUE CONSTA DE 129 HOJAS, OBTENIDA DEL SISTEMA ÓPTICO DE DIGITALIZACIÓN DE IMÁGENES DEL ARCHIVO DE BANCO NACIONAL DE MÉXICO, S.A., LO QUE SE HACE CONSTAR PARA LOS EFECTOS LEGALES A QUE HAYA LUGAR. HOJA 13 DE 129

ESTADO DE CUENTA AL 10 DE DICIEMBRE DE 2012
 CLIENTE: [REDACTED]
 Registro Federal de Contribuyentes [REDACTED]
 Página:

213

[REDACTED]

0017496

[REDACTED]

INTERESES	
GAT	[REDACTED]
Interés aplicable o rendimientos	[REDACTED]
Comisiones efectivamente cobradas	[REDACTED]

La fecha de corte es la indicada después de la leyenda "ESTADO DE CUENTA AL". Salvo que expresamente se determine otra moneda, todas las cifras contenidas en el estado de cuenta se encuentran denominadas en Pesos Moneda Nacional.

Su estado de cuenta contiene información de los siguientes productos y servicios:

[REDACTED]

CON FUNDAMENTO EN LO DISPUESTO POR EL ARTÍCULO 100 DE LA LEY DE INSTITUCIONES DE CRÉDITO, CERTIFICAMOS QUE LA PRESENTE ES UNA IMPRESIÓN FIEL Y EXACTA QUE CONSTA DE 129 HOJAS, OBTENIDA DEL SISTEMA ÓPTICO DE DIGITALIZACIÓN DE IMÁGENES DEL ARCHIVO DE BANCO NACIONAL DE MÉXICO, S.A., LO QUE SE HACE CONSTAR PARA LOS EFECTOS LEGALES A QUE HAYA LUGAR. HOJA 15 DE 129

[REDACTED]
 Art. 10
 Fracción II
 Motivación: 2

ESTADO DE CUENTA AL 10 DE DICIEMB
CLIENTE:
Página:

Haz más dinero con tu dinero.

Con **Pagaré Banamex** a 60 días desde \$50,000 pesos obtén una tasa de interés anual del

4.3

No esperes más e invita a tus familiares y amigos a invertir con **Pagaré Banamex**. ¡Tu mejor decisión!

Pagaré 4.3% variable por día de reposición. Cálculo sobre un rango de inversión de \$200,000 a \$500,000 y un periodo de 90 días. Aplica para inversiones hasta \$2,500,000 pesos por cliente. Para fines informativos y de comparación. Vigencia al 31 de Enero del 2014. Consultar los requisitos de contratación y condiciones de uso en www.banamex.com

DETALLE DE OPERACION

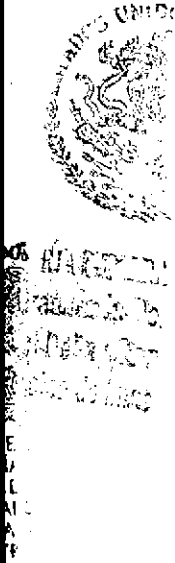
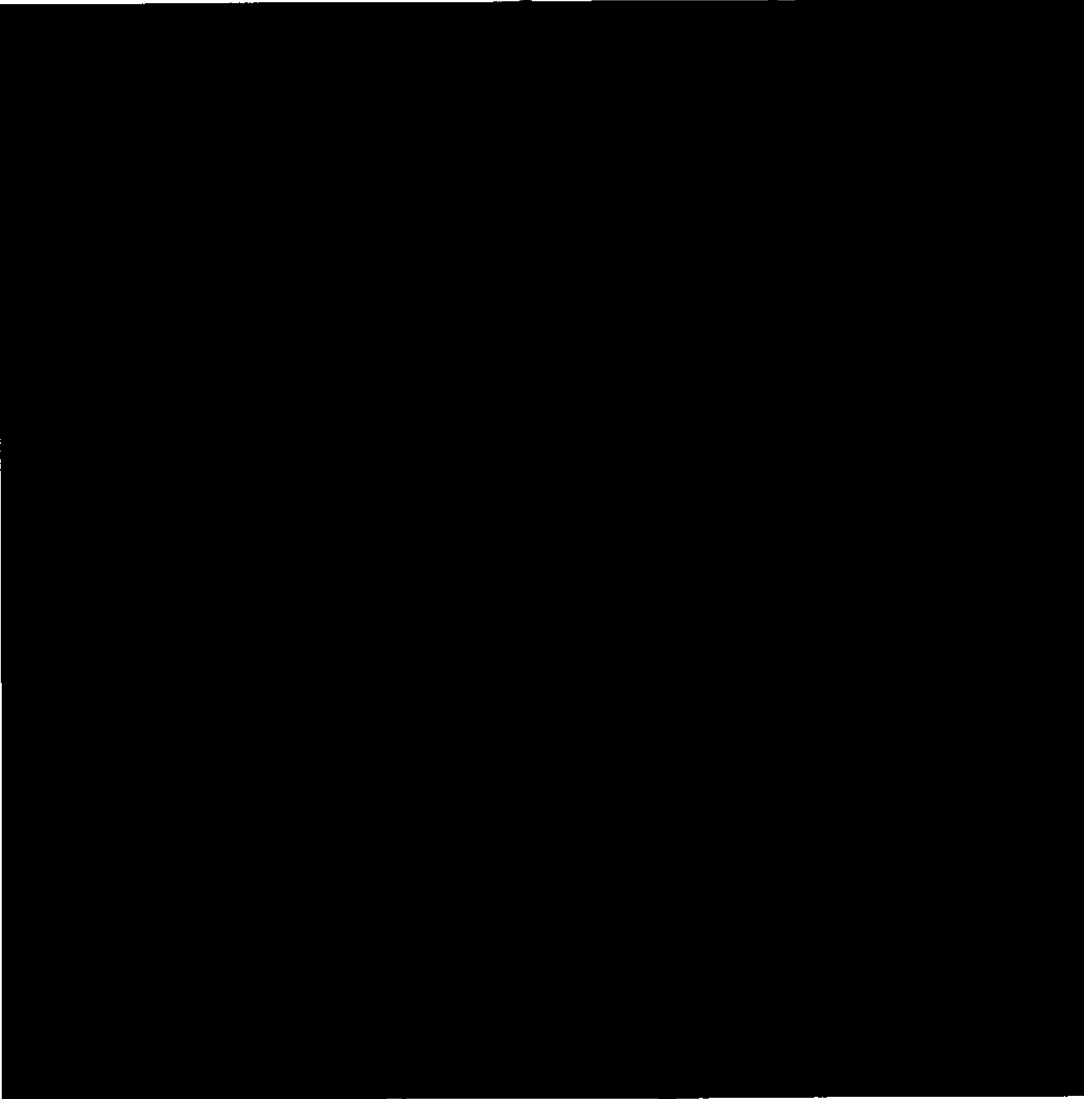

CON FUNDAMENTO EN LO DISPUESTO POR EL ARTÍCULO 100 DE LA LEY DE INSTITUCIONES DE CRÉDITO, CERTIFICAMOS QUE LA PRESENTE ES UNA IMPRESIÓN FIEL Y EXACTA QUE CONSTA DE 129 HOJAS, OBTENIDA DEL SISTEMA ÓPTICO DE DIGITALIZACIÓN DE IMÁGENES DEL ARCHIVO DE BANCO NACIONAL DE MÉXICO, S.A., LO QUE SE HACE CONSTAR PARA LOS EFECTOS LEGALES QUE HAYA LUGAR. HOJA 16 DE 129

AVL 16
Fracción II
Motivación: 2

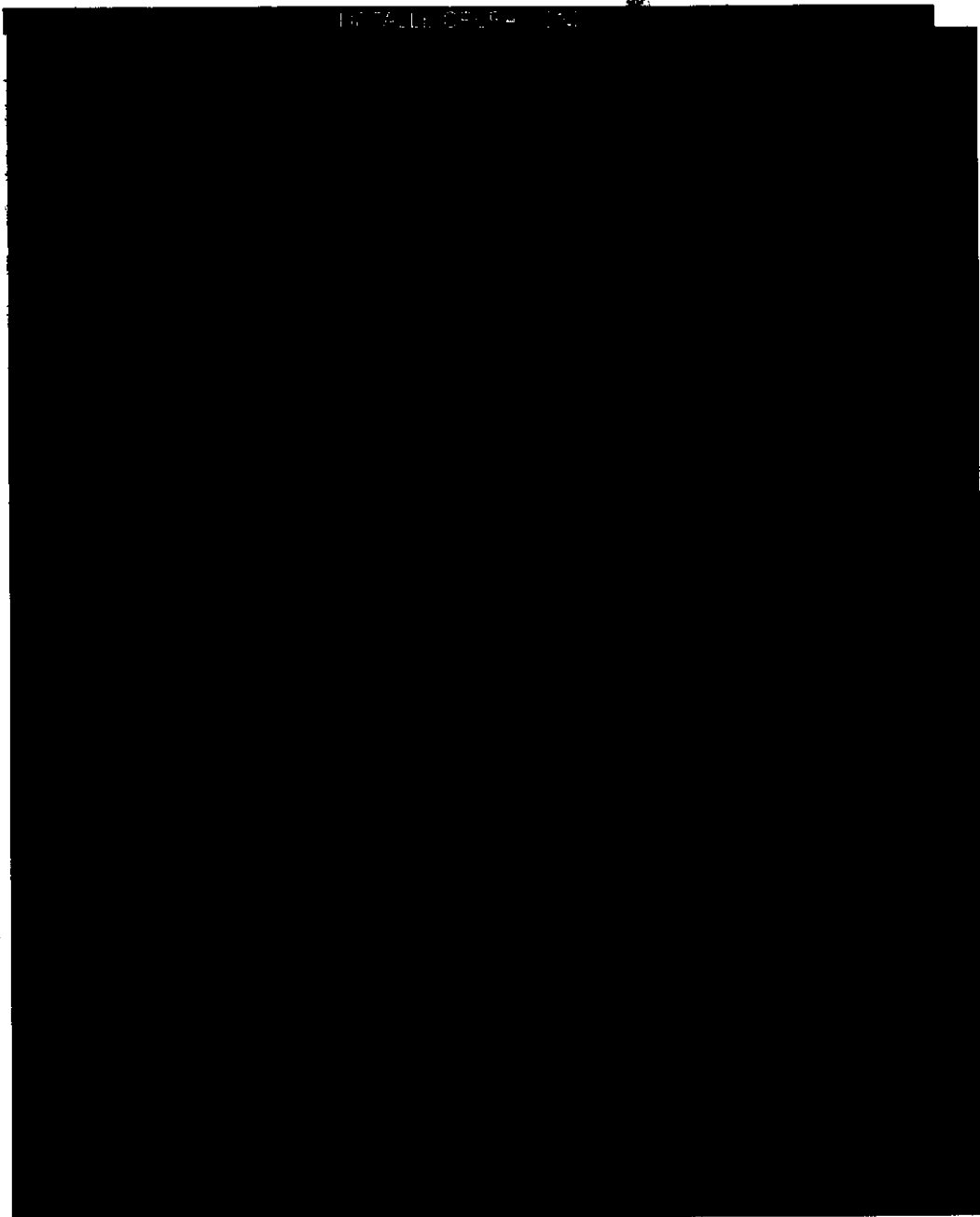

DEL INCUENCIA
ZADA
EN INVESTIGACIÓN
BA DE SECUESTRO

CON FUNDAMENTO EN LO DISPUESTO POR EL ARTÍCULO 100 DE LA LEY DE INSTITUCIONES DE CRÉDITO, CERTIFICAMOS QUE LA PRESENTE ES UNA IMPRESIÓN FIEL Y EXACTA QUE CONSTA DE 129 HOJAS, OBTENIDA DEL SISTEMA ÓPTICO DE DIGITALIZACIÓN DE IMÁGENES DEL ARCHIVO DE BANCO NACIONAL DE MÉXICO, S.A., LO QUE SE HACE CONSTAR PARA LOS EFECTOS LEGALES A QUE HAYA LUGAR. HOJA 17 DE 129

Art. 10
Fracción II
Motivación: 2

SALDO PROMEDIO MÍNIMO REQUERIDO

En Cuenta Perfiles con esquema de Pago por Operación, el saldo promedio mensual mínimo requerido para evitar la comisión por manejo de cuenta, de acuerdo con su medio de disposición, es como sigue: Tarjeta de Débito \$1,500.00; Chequera \$4,500.00; Ambos \$4,500.00
En el caso de esquema de Renta, en ningún caso aplica saldo mínimo requerido.

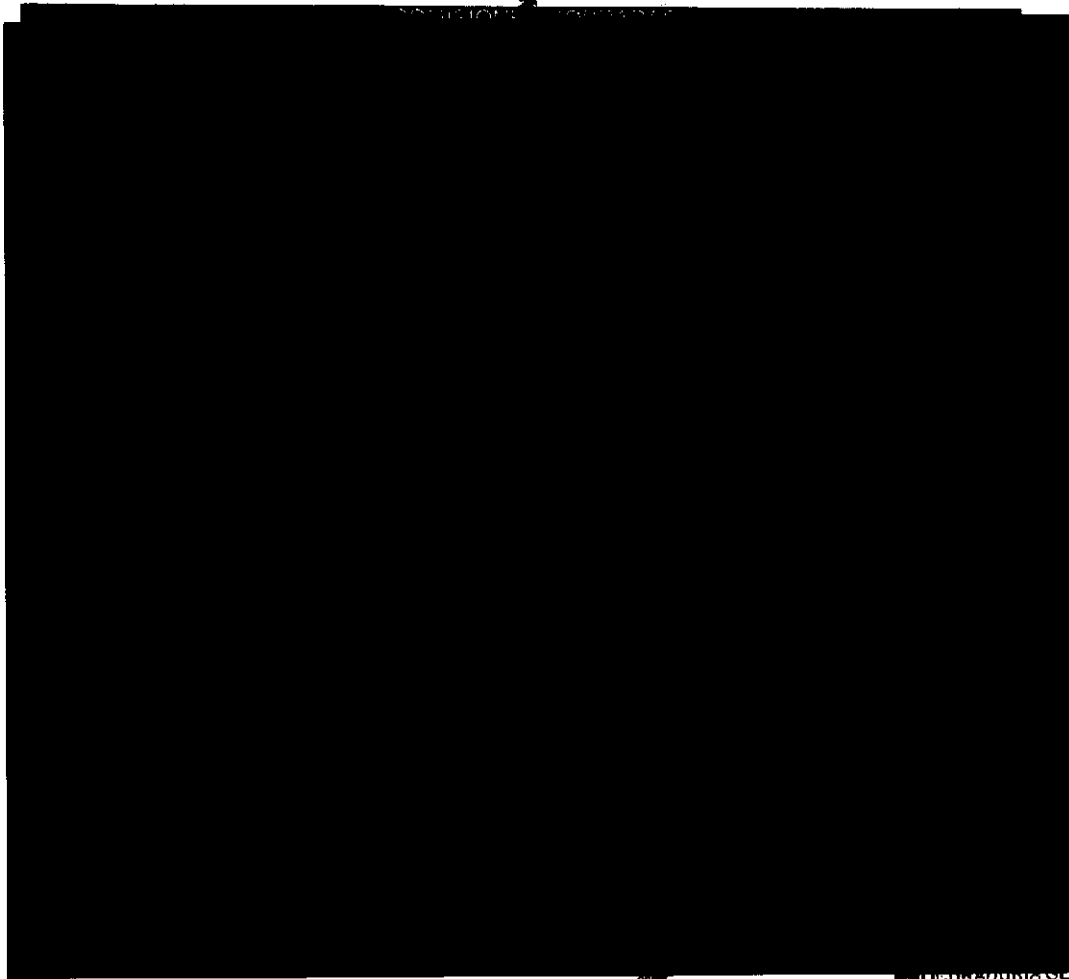

PROCURADURÍA GENERAL DEL FISCAL
SUBPROCURADURÍA DE INVESTIGACIÓN ORGANIZADA
UNIDAD ESPECIALIZADA EN MATERIA DE DELITOS EN MATERIA DE

"ESTE DOCUMENTO ES UNA REPRESENTACIÓN IMPRESA DE UN CFDI"

PROCURADURÍA GENERAL DEL FISCAL
SUBPROCURADURÍA DE INVESTIGACIÓN ORGANIZADA
UNIDAD ESPECIALIZADA EN MATERIA DE DELITOS EN MATERIA DE

CON FUNDAMENTO EN LO DISPUESTO POR EL ARTÍCULO 100 DE LA LEY DE INSTITUCIONES DE CRÉDITO, CERTIFICAMOS QUE LA PRESENTE ES UNA IMPRESIÓN FIEL Y EXACTA QUE CONSTA DE 129 HOJAS, OBTENIDA DEL SISTEMA ÓPTICO DE DIGITALIZACIÓN DE IMÁGENES DEL ARCHIVO DE BANCO NACIONAL DE MÉXICO, S.A., LO QUE SE HACE CONSTAR PARA LOS EFECTOS LEGALES A QUE HAYA LUGAR. HOJA 18 DE 129

Art. 10
Fracción II
Motivación: 2

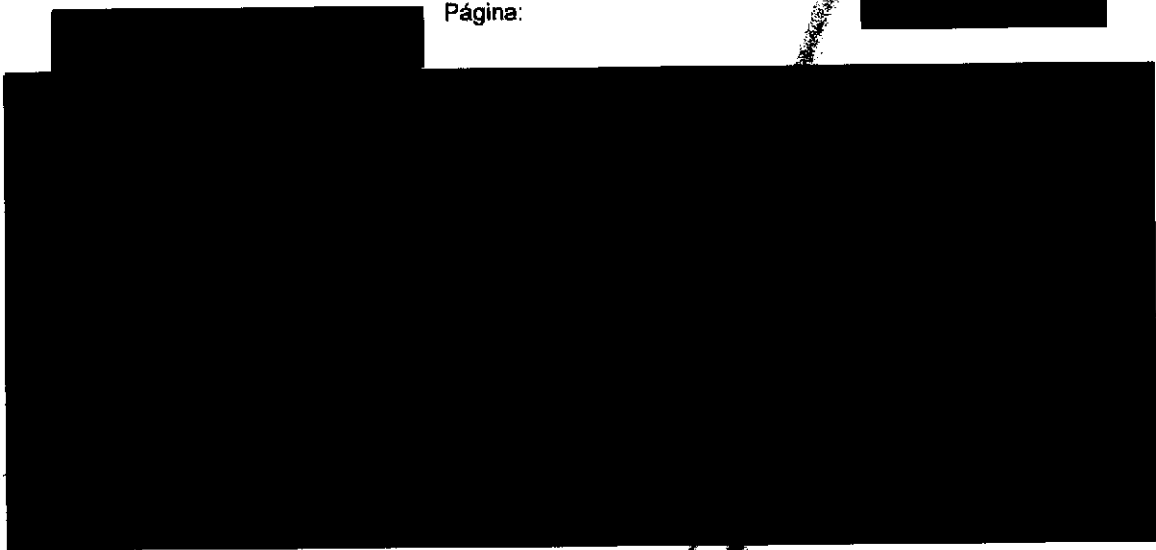

ESTADO DE LA REPUBLICA
SECRETARÍA DE JUSTICIA Y FERIAZ
SECRETARÍA DE INVESTIGACIONES
Y FERIAZ

SECRETARÍA DE JUSTICIA Y FERIAZ
SECRETARÍA DE INVESTIGACIONES
Y FERIAZ

CON FUNDAMENTO EN LO DISPUESTO POR EL ARTÍCULO 100 DE LA LEY DE INSTITUCIONES DE CRÉDITO, CERTIFICAMOS QUE LA PRESENTE ES UNA IMPRESIÓN FIEL Y EXACTA QUE CONSTA DE 129 HOJAS, OBTENIDA DEL SISTEMA ÓPTICO DE DIGITALIZACIÓN DE IMÁGENES DEL ARCHIVO DE BANCO NACIONAL DE MÉXICO, S.A., LO QUE SE HACE CONSTAR PARA LOS EFECTOS LEGALES A QUE HAYA LUGAR. HOJA 19 DE 129

Almuerzo en tu interés

www.banamex.com/firmaygana

Firma Ha, millones de pesos en compras canceladas.

Firma todo con tu Tarjeta Perfiles, es más segura que el efectivo y tu compra puede ser gratis.

Firma y Gana. No. SEGOB 20130655PS04. Modificación Oficio No. DGJS/DGAJ/AP/5/1591/2013. Responsable: Tarjetas Banamex, S.A. de C.V. SOFOM E.R. Tarjetas de Débito Banamex. No. SEGOB 20130649PS01. Modificación Oficio No. DGJS/DGAJ/AP/5/001599/2013. Responsable: Banco Nacional de México, S.A. Vigencia del 4 de noviembre de 2013 al 5 de enero de 2014. Términos, condiciones y restricciones en www.banamex.com/firmaygana. Consulta condiciones, comisiones y requisitos de contratación de las Tarjetas de Débito en www.banamex.com

Nuevo monto máximo para cheques al portador

Por disposición de Banco de México, a partir del 2 de enero de 2014 se disminuirá el monto máximo para el pago de cheques al portador de \$20,000 a \$5,000 pesos. Por lo anterior, a partir de ese día Banamex no aceptará cheques al portador por importes superiores a \$5,000 pesos o su equivalente en dólares. Los cheques mayores a \$5,000 pesos deberán expedirse a nombre del beneficiario. Te agradecemos tomar en cuenta estas nuevas disposiciones para evitar contratiempos en tus operaciones.

Banco Nacional de México, S.A. Integrante del Grupo Banamex, S.A. de C.V.
 Centro de Atención al Cliente: 01 800 00 00 00
 Sitio web: www.banamex.com
 IPAB

ESTADOS UNIDOS MEXICANOS
 PROCURADURÍA GENERAL DEL FISCAL
 SUBPROCURADURÍA DE INVESTIGACIÓN
 ORGANIZACIÓN DE UNIDAD ESPECIALIZADA DE DELITOS EN MATERIA DE FISCALÍA

CON FUNDAMENTO EN LO DISPUESTO POR EL ARTÍCULO 100 DE LA LEY DE INSTITUCIONES DE CRÉDITO, CERTIFICAMOS QUE LA PRESENTE ES UNA IMPRESIÓN FIEL Y EXACTA QUE CONSTA DE 129 HOJAS, OBTENIDA DEL SISTEMA ÓPTICO DE DIGITALIZACIÓN DE IMÁGENES DEL ARCHIVO DE BANCO NACIONAL DE MÉXICO, S.A., LO QUE SE HACE CONSTAR PARA LOS EFECTOS LEGALES A QUE HAYA LUGAR. HOJA 20 DE 129

0019294

GAT
Interés aplicable o rendimientos
Comisiones efectivamente cobradas

La fecha de corte es la indicada después de la leyenda "ESTADO DE CUENTA AL ".
Salvo que expresamente se determine otra moneda, todas las cifras contenidas
en el estado de cuenta se encuentran denominadas en Pesos Moneda Nacional.

Su estado de cuenta contiene información de los siguientes productos y servicios:

CON FUNDAMENTO EN LO DISPUESTO POR EL ARTICULO 100 DE LA LEY DE INSTITUCIONES DE CRÉDITO,
CERTIFICAMOS QUE LA PRESENTE ES UNA IMPRESIÓN FIEL Y EXACTA QUE CONSTA DE 129 HOJAS, OBTENIDA
DEL SISTEMA ÓPTICO DE DIGITALIZACIÓN DE IMÁGENES DEL ARCHIVO DE BANCO NACIONAL DE MÉXICO, S.A.,
LO QUE SE HACE CONSTAR PARA LOS EFECTOS LEGALES A QUE HAYA LUGAR. HOJA 22 DE 129

Empieza el año ahorrando con Inversión Perfiles y cumple tus propósitos.

- Invierte¹ desde \$1,000 pesos y mantén tu dinero disponible de lunes a viernes² mientras tu dinero crece.
- Usa los Cajeros Automáticos con la confianza de que tu dinero invertido está protegido, pues sólo tendrás visible el saldo de tu cuenta.

Con Inversiones Banamex, haz más **peso** con tu dinero.

1. Inversión Perfiles tasa variable, 4.87 LTA% variable antes de impuestos, calculada a 1/28 de periodo de 285 sobre un rango de inversión de \$100,000 a \$1,000,000 pesos más intereses y de comprobante y pagaré al 31 de diciembre del 2014. Consulta materiales de contratación y condiciones en www.banamex.com. 2. Retiro de operación 0-24 horas a través de cajeros automáticos, en días hábiles, hora del Centro de México. Las operaciones realizadas fuera de este horario aplican a los 6:00 hrs. del día hábil siguiente.

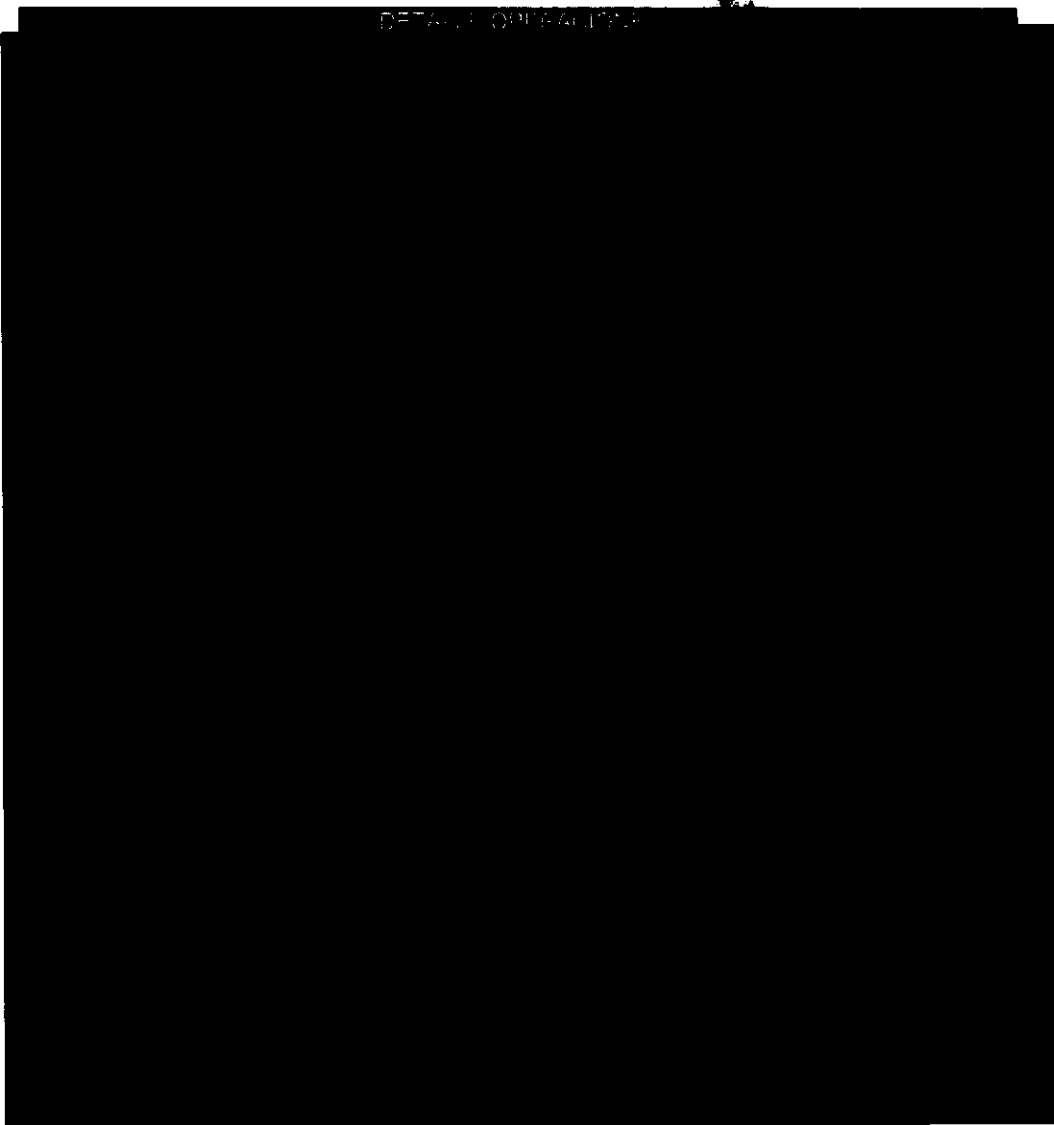

CON FUNDAMENTO EN LO DISPUESTO POR EL ARTÍCULO 100 DE LA LEY DE INSTITUCIONES DE CRÉDITO, CERTIFICAMOS QUE LA PRESENTE ES UNA IMPRESIÓN FIEL Y EXACTA QUE CONSTA DE 129 HOJAS, OBTENIDA DEL SISTEMA ÓPTICO DE DIGITALIZACIÓN DE IMÁGENES DEL ARCHIVO DE BANCO NACIONAL DE MÉXICO, S.A., LO QUE SE HACE CONSTAR PARA LOS EFECTOS LEGALES A QUE HAYA LUGAR. HOJA 23 DE 129

Artículo
Fracción II
Motivación: 2

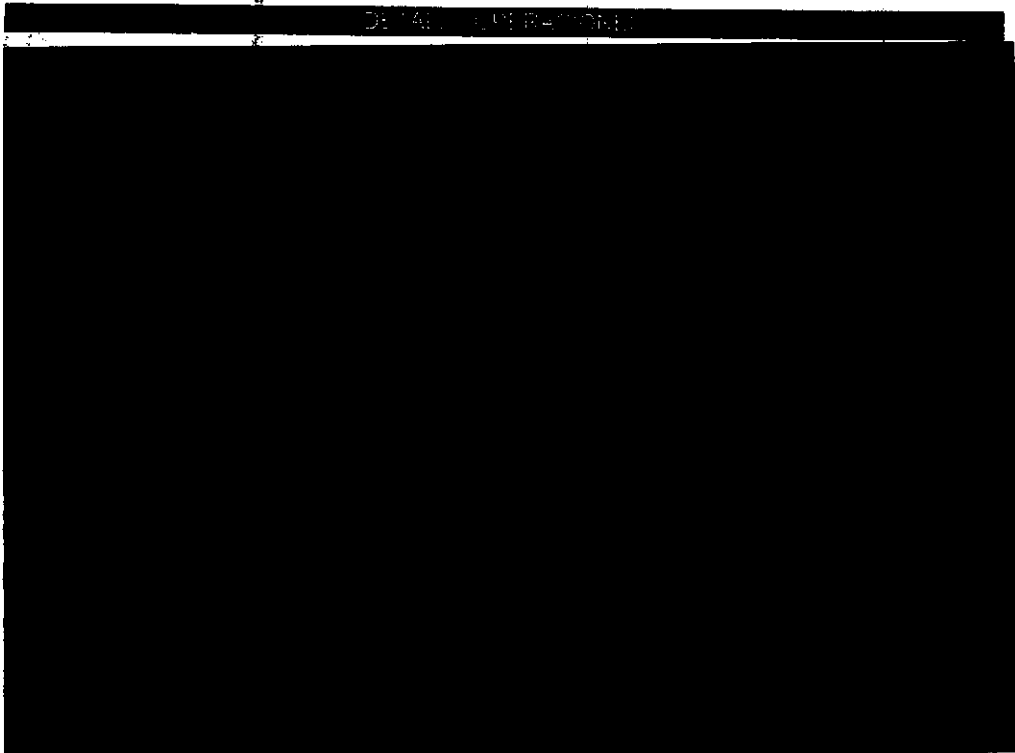
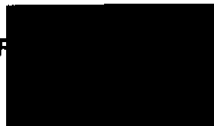

SALDO PROMEDIO MÍNIMO REQUERIDO

En Cuenta Perfiles con esquema de Pago por Operación, el saldo promedio mensual mínimo requerido para evitar la comisión por manejo de cuenta, de acuerdo con su medio de disposición, es como sigue: Tarjeta de Débito \$1,500.00; Chequera \$4,500.00; Ambos \$4,500.00. En el caso de esquema de Renta, en ningún caso aplica saldo mínimo requerido.

ADURÍA GI
curaduría
del Dofite
Oficina t

CON FUNDAMENTO EN LO DISPUESTO POR EL ARTÍCULO 100 DE LA LEY DE INSTITUCIONES DE CRÉDITO, CERTIFICAMOS QUE LA PRESENTE ES UNA IMPRESIÓN FIEL Y EXACTA QUE CONSTA DE 129 HOJAS, OBTENIDA DEL SISTEMA ÓPTICO DE DIGITALIZACIÓN DE IMÁGENES DEL ARCHIVO DE BANCO NACIONAL DE MÉXICO, S.A., LO QUE SE HACE CONSTAR PARA LOS EFECTOS LEGALES A QUE HAYA LUGAR. HOJA 24 DE 129

Art. 10
Fracción II
Motivación: 2

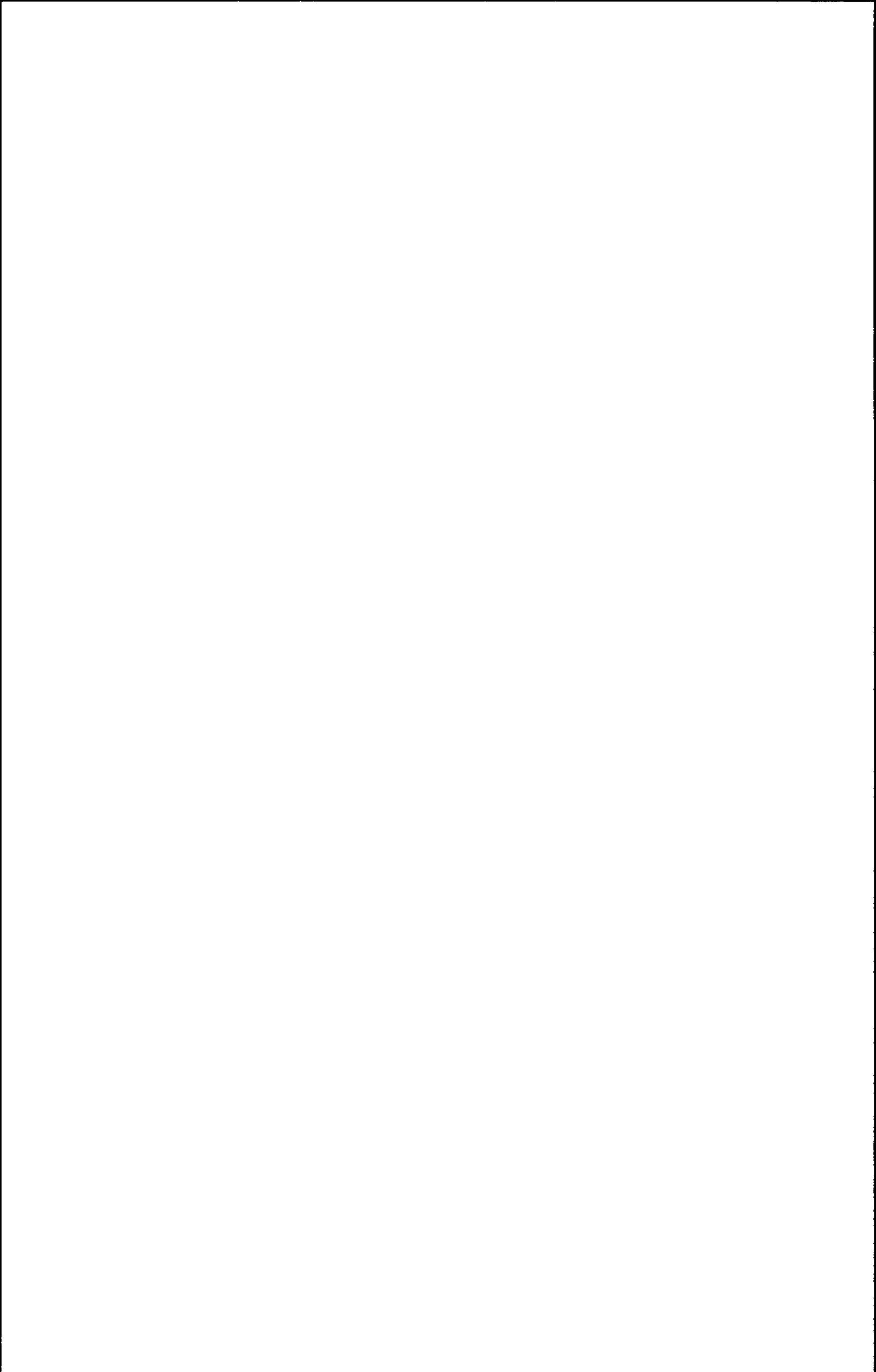

123

218

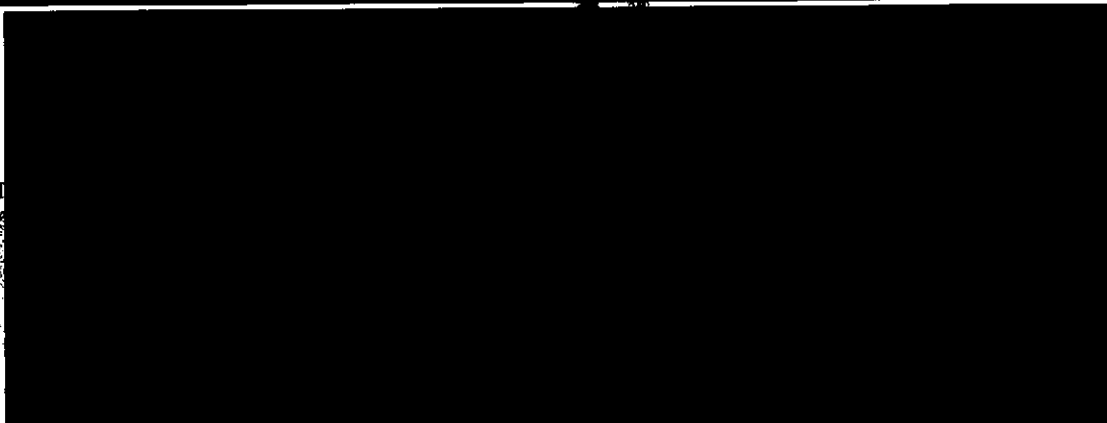
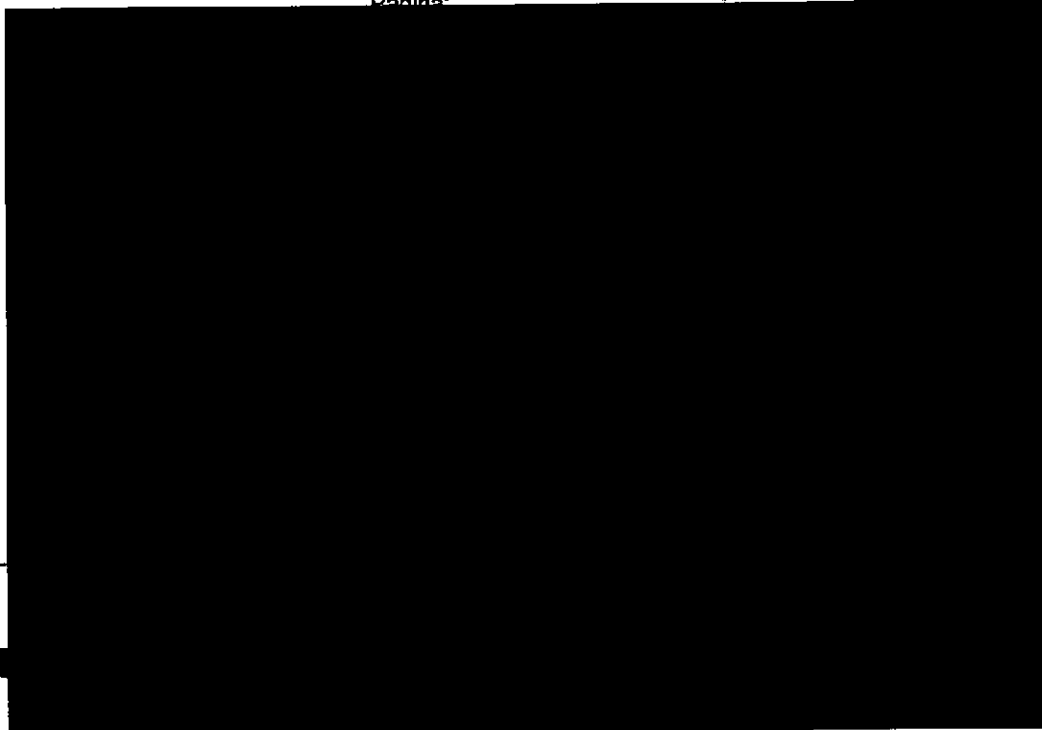

SECRETARÍA PÚBLICA
de Finanzas,
Cobertura Comunitaria
DE LA REPÚBLICA
ESPECIALIZADA EN
EL INCREMENTO
DE LA INVERSIÓN
DE SEQUESTRO

CON FUNDAMENTO EN LO DISPUESTO POR EL ARTÍCULO 100 DE LA LEY DE INSTITUCIONES DE CRÉDITO, CERTIFICAMOS QUE LA PRESENTE ES UNA IMPRESIÓN FIEL Y EXACTA QUE CONSTA DE 129 HOJAS, OBTENIDA DEL SISTEMA ÓPTICO DE DIGITALIZACIÓN DE IMÁGENES DEL ARCHIVO DE BANCO NACIONAL DE MÉXICO, S.A., LO QUE SE HACE CONSTAR PARA LOS EFECTOS LEGALES A QUE HAYA LUGAR. HOJA 25 DE 129

Información de interés

Ahora todos los días de la semana son **2x1 en Cinemex** con tu Tarjeta de Débito Banamex MasterCard®.

¡Solo tienes que pagar los boletos con tu Tarjeta de Débito y pedir el 2x1 en taquilla!

Usa tu Tarjeta de Débito Banamex MasterCard® en todas partes, te da seguridad y control sobre tu dinero.

Válido a partir del 6 de diciembre de 2013 y hasta agotar existencias. Válido por un boleto gratis en la compra de otro (2x1) en sala tradicional, al pagar con Tarjetas de Débito Banamex MasterCard® en las taquillas de Cinemex. Sujeto a disponibilidad. No aplica en Salas Platin, Premium, 3D, 4D, Cinemaxtremo. No aplica en conjunto con otras promociones, en días festivos, eventos especiales ni presales. La promoción no es válida en días de cierre. El boleto gratis será el de menor precio. La empresa anfitriona es responsable del cumplimiento, tarifas y servicios ofrecidos, liberando de cualquier responsabilidad sobre esta particular a las empresas integrantes, afiliadas o subsidiarias del Grupo Financiero Banamex. Consulta condiciones, comisiones y requisitos de contratación de Tarjetas de Débito Banamex en www.banamex.com

Banco Nacional de México, S.A. Financiero del Estado Mexicano, S.A. de C.V.
 Calle de la Constitución, No. 100, Centro Histórico, México, D.F.
 Cuentas para abrirte, las personas que desees abrir una...
 Unidad Especializada en...
 México, D.F. 06700
 15 de Septiembre No. 11-201, Pab. de Centro Histórico, México, D.F.
 IPAB

Consulta condiciones, comisiones y requisitos de contratación en www.banamex.com

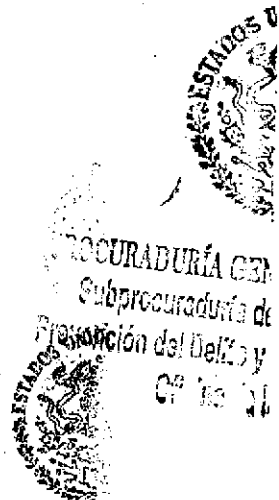

PROCURADURÍA GENERAL DE LA FEDERACIÓN
 SUBPROCURADURÍA DE INVESTIGACIÓN Y PROMOCIÓN DEL DELITO Y CRIMINOLOGÍA
 UNIDAD ESPECIALIZADA EN MAT...

CON FUNDAMENTO EN LO DISPUESTO POR EL ARTÍCULO 100 DE LA LEY DE INSTITUCIONES DE CRÉDITO, CERTIFICAMOS QUE LA PRESENTE ES UNA IMPRESIÓN FIEL Y EXACTA QUE CONSTA DE 129 HOJAS, OBTENIDA DEL SISTEMA ÓPTICO DE DIGITALIZACIÓN DE IMÁGENES DEL ARCHIVO DE BANCO NACIONAL DE MÉXICO, S.A., LO QUE SE HACE CONSTAR PARA LOS EFECTOS LEGALES A QUE HAYA LUGAR. HOJA 26 DE 129

01/04/13

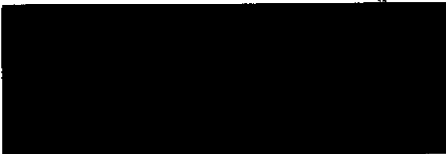

CUENTA PERFILES	
GAT	
Interés aplicable o rendimientos	
Comisiones efectivamente cobradas	

La fecha de corte es la indicada después de la leyenda "ESTADO DE CUENTA AL". Salvo que expresamente se determine otra moneda, todas las cifras contenidas en el estado de cuenta se encuentran denominadas en Pesos Moneda Nacional.

Su estado de cuenta contiene información de los siguientes productos y servicios:

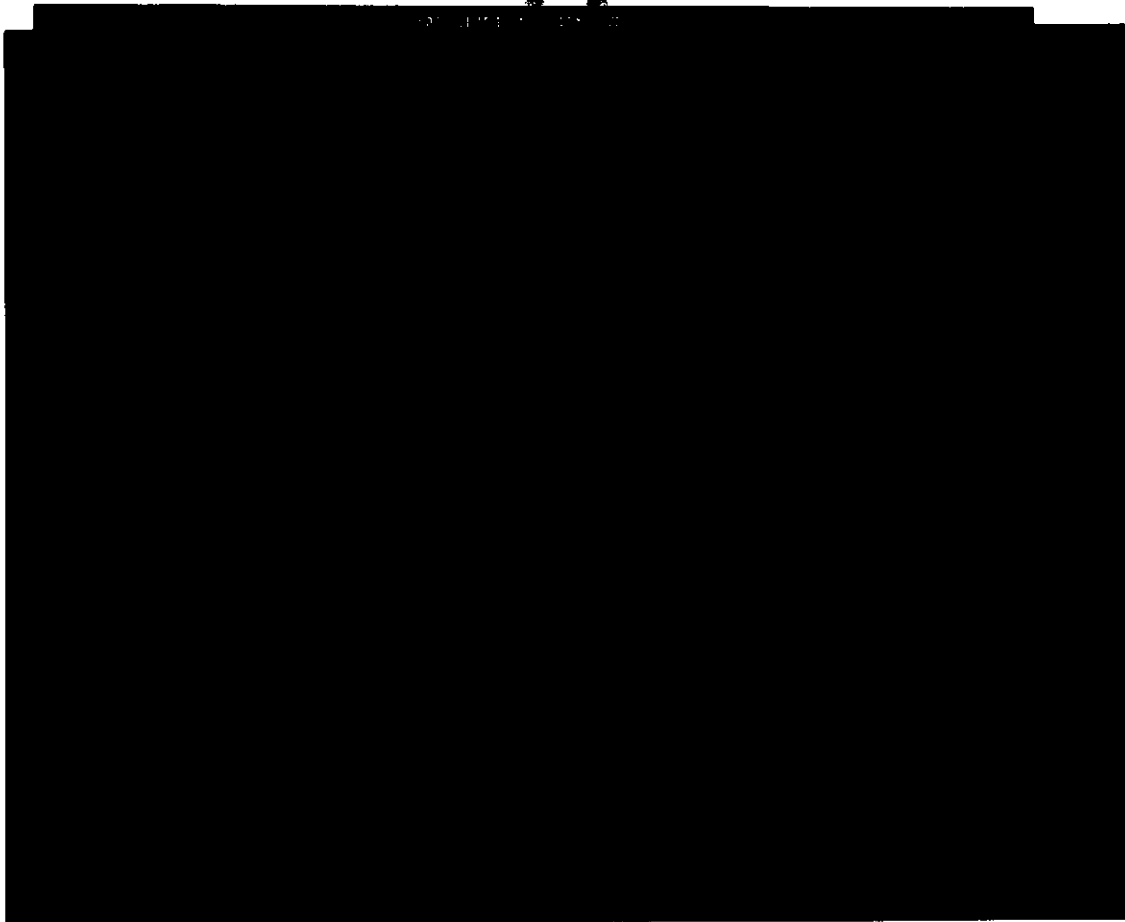

PROCURADURÍA GENERAL
Procuraduría General del Delito
Oficina de

000190.825INDA005.OD.0210.01

CON FUNDAMENTO EN LO DISPUESTO POR EL ARTÍCULO 100 DE LA LEY DE INSTITUCIONES DE CRÉDITO, CERTIFICAMOS QUE LA PRESENTE ES UNA IMPRESIÓN FIEL Y EXACTA QUE CONSTA DE 129 HOJAS, OBTENIDA DEL SISTEMA ÓPTICO DE DIGITALIZACIÓN DE IMÁGENES DEL ARCHIVO DE BANCO NACIONAL DE MÉXICO, S.A., LO QUE SE HACE CONSTAR PARA LOS EFECTOS LEGALES QUE HAYA LUGAR. HOJA 28 DE 129

Art. 10
Fracción II
Motivación: 2

ESTADO DE CUENTA AL 10 DE FEBRE
CLIENTE:
Página:

125
220

**Inicia el año con tranquilidad
pagando tus impuestos oportunamente.**

Paga con tu Tarjeta de Débito Banamex tus impuestos de Predial y Tenencia en cualquier sucursal Banamex, es seguro y evitas cargar efectivo.

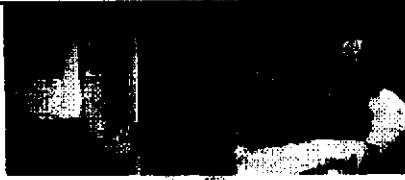

Consulta condiciones aplicables para tu Estado en: www.banamex.com/es/quelesno/escandatos/estado_costoyente.htm
Consulta condiciones, comisiones y requisitos de contratación de Tarjetas de Débito en www.banamex.com

Conoce todos los beneficios
y operaciones que puedes
realizar aquí.

www.banamex.com/¿dondedquieras

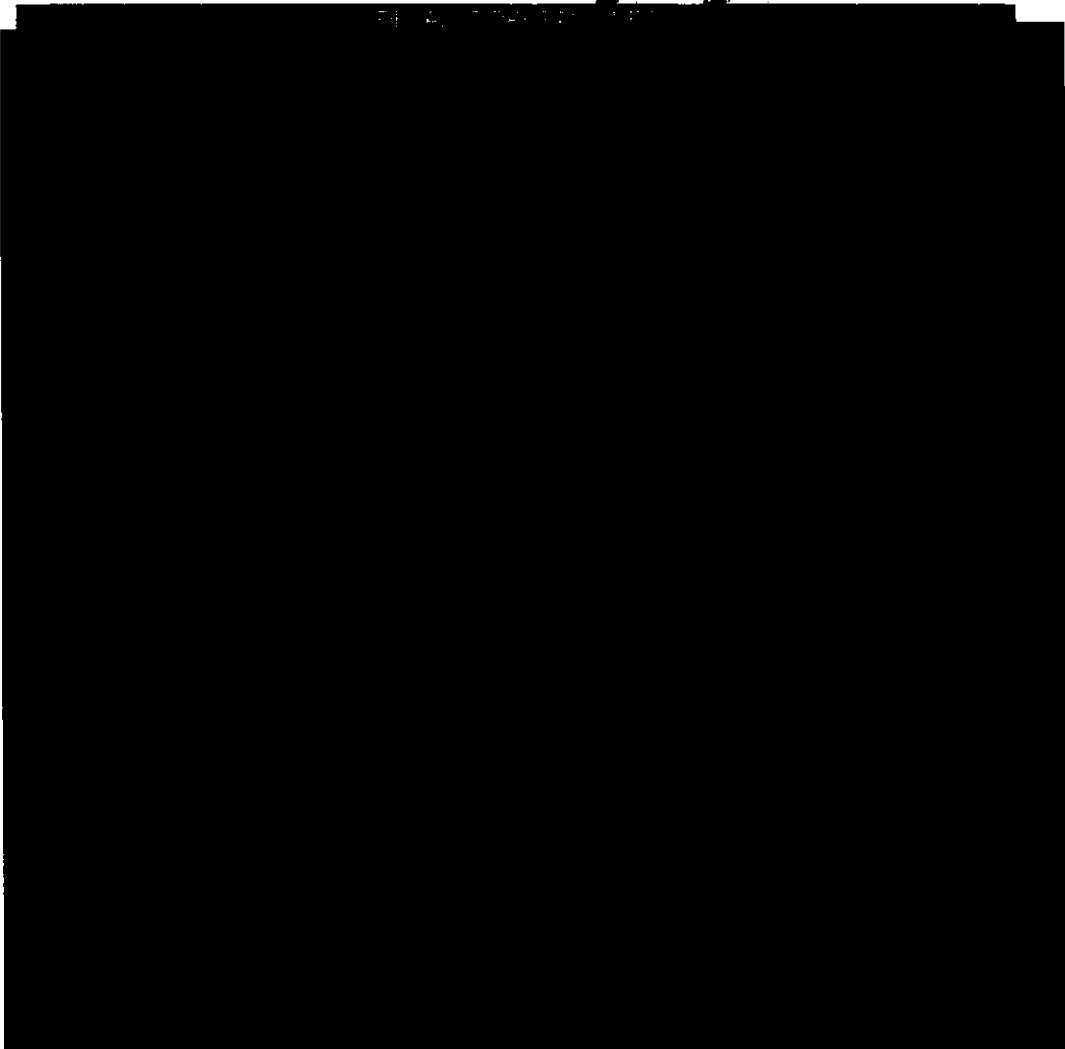

CON FUNDAMENTO EN LO DISPUESTO POR EL ARTÍCULO 100 DE LA LEY DE INSTITUCIONES DE CRÉDITO, CERTIFICAMOS QUE LA PRESENTE ES UNA IMPRESIÓN FIEL Y EXACTA QUE CONSTA DE 129 HOJAS, OBTENIDA DEL SISTEMA ÓPTICO DE DIGITALIZACIÓN DE IMÁGENES DEL ARCHIVO DE BANCO NACIONAL DE MÉXICO, S.A., LO QUE SE HACE CONSTAR PARA LOS EFECTOS LEGALES A QUE HAYA LUGAR. HOJA 29 DE 129

Art. 10
Fracción II
Motivación: 2

DETALLE DE OPERACIONES

[Redacted table content]

SALDO PROMEDIO MÍNIMO REQUERIDO

En Cuenta Perfiles con esquema de Pago por Operación, el saldo promedio mensual mínimo requerido para evitar la comisión por manejo de cuenta, de acuerdo con su medio de disposición, es como sigue: Tarjeta de Débito \$1,500.00; Chequera \$4,500.00; Ambos \$4,500.00
En el caso de esquema de Renta, en ningún caso aplica saldo mínimo requerido.

[Redacted table content]

PROCURADURÍA GENERAL
Subprocuraduría de Delitos y Servicios
Oficina de Investigación

PROCURADURÍA GENERAL
SUBPROCURADURÍA DE INVESTIGACIÓN
ORGANIZACIÓN
UNIDAD ESPECIALIZADA DE DELITOS EN MATERIA

000190.825INDA005.OD.0210.01

CON FUNDAMENTO EN LO DISPUESTO POR EL ARTÍCULO 100 DE LA LEY DE INSTITUCIONES DE CRÉDITO, CERTIFICAMOS QUE LA PRESENTE ES UNA IMAGEN FIEL Y EXACTA QUE CONSTA DE 129 HOJAS, OBTENIDA DEL SISTEMA ÓPTICO DE DIGITALIZACIÓN DE IMÁGENES DEL ARCHIVO DE BANCO NACIONAL DE MÉXICO, S.A., LO QUE SE HACE CONSTAR PARA LOS EFECTOS LEGALES QUE HAYA LUGAR. HOJA 30 DE 129

Art. 10
Fracción II
Motivación: 2

124

[REDACTED]

221

[REDACTED]

[REDACTED]

DE LA REPUBLICA
de Derechos Humanos,
de Acceso a la Justicia

PROCURADURIA GENERAL DE LA REPUBLICA
ESPECIALIZADA EN
MATERIA DE DELINCUENCIA
Y SEGURIDAD PUBLICA
SECRETARIA DE INVESTIGACION
Y FIDUCIARIA DE REGISTRO

000190.B25INDA005.OD.0210.01

CON FUNDAMENTO EN LO DISPUESTO POR EL ARTICULO 100 DE LA LEY DE INSTITUCIONES DE CRÉDITO,
CERTIFICAMOS QUE LA PRESENTE ES UNA IMPRESIÓN FIEL Y EXACTA QUE CONSTA DE 129 HOJAS, OBTENIDA
DEL SISTEMA ÓPTICO DE DIGITALIZACIÓN DE IMÁGENES DEL ARCHIVO DE BANCO NACIONAL DE MÉXICO, S.A.,
LO QUE SE HACE CONSTAR PARA LOS EFECTOS LEGALES A QUE HAYA LUGAR. HOJA 31 DE 129

Art. 10
Fracción II
Motivación: 2

Información con interés

Compra y retira efectivo en el mismo lugar.

¿Sabías que puedes retirar efectivo gratis al pagar con tu Tarjeta de Débito Banamex en supermercados, restaurantes y muchos negocios más?

Es práctico, cómodo y seguro

Puedes retirar en: Grupo Walmart; Walmart, Bodega Aurrerá, Mi Bodega Aurrerá, Bodega Aurrerá Express, Superama, Sam's Club, Suburbia, Vips, El Portón y Farmacia Mediamart Comercial Mexicana y muchos lugares más

Aprovecha este beneficio y disfruta de tus compras.

Los productos y servicios ofrecidos por las empresas afiliadas no son responsabilidad de Banco Nacional de México, S.A. Condiciones de servicio: Para disponer de efectivo es necesario realizar una compra (el mínimo lo establece el negocio). Consulte condiciones, comisiones y requisitos de contratación de Tarjetas de Débito en www.banamex.com

Haz más dinero con tu dinero Con Inversiones Banamex

Conoce nuestro nuevo **simulador de inversiones**. Integra la combinación a la medida de tus posibilidades y pon a trabajar tu dinero en www.banamex.com/simulatuinversion

Acércate a tu Asesor Banamex y gana atractivos rendimientos.

Pague GAT 1.98% variable antes de impuestos calculado al 15 de enero de 2014 sobre un monto de inversión de \$100,000 a \$499,999 y un periodo de 91 días. Para fines informativos y de comparación. Vigencia al 28 de febrero de 2014. Consulte condiciones y requisitos de contratación en www.banamex.com

Banco Nacional de México, S.A. - Integrante del Grupo Banamex
 Colonia Centro, Paseo de la Independencia, 50000 México, D.F.
 Establecimiento autorizado por el Banco de México

Central de Servicios Banamex
 México 1 20 200 0 0000 - Ciudad de México 066 000 0000
 14 de Septiembre No. 1188, P.O. Box 600, Santa Fe, México, D.F. 04510

Reservados
 Si desea recibir información sobre la calidad de los productos y servicios que ofrecemos, por favor contacte a los departamentos de atención al cliente.

CRÉDITO - Acreditado por el Banco de México y el Banco de España
 Para más información consulte el sitio www.banamex.com

IPAB - Instituto Registral y Catastral

Consulta condiciones, comisiones y requisitos de contratación en www.banamex.com

PROCURADURÍA GENERAL
 SUBPROCURADURÍA
 DE DEFENSA Y SERV.
 DE LA OFICINA DE INVER.

PROCURADURÍA GENERAL
 SUBPROCURADURÍA
 DE INVESTIGACIÓN
 ORGANIZACIÓN
 UNIDAD ESPECIALIZADA
 DE ESTUDIOS Y ANÁLISIS

000190.B25INDA005.0D.0210.01

CON FUNDAMENTO EN LO DISPUESTO POR EL ARTÍCULO 100 DE LA LEY DE INSTITUCIONES DE CRÉDITO, CERTIFICAMOS QUE LA PRESENTE ES UNA IMPRESIÓN FIEL Y EXACTA QUE CONSTA DE 129 HOJAS, OBTENIDA DEL SISTEMA ÓPTICO DE DIGITALIZACIÓN DE IMÁGENES DEL ARCHIVO DE BANCO NACIONAL DE MÉXICO, S.A., LO QUE SE HACE CONSTAR PARA LOS EFECTOS LEGALES A QUE HAYA LUGAR. HOJA 32 DE 129

ESTADO DE CUENTA AL 10 DE MAR
 CLIENTE:
 Registro Federal de Contribuyentes
 Página:

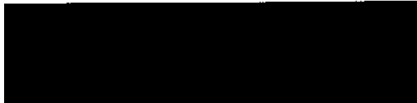

001388

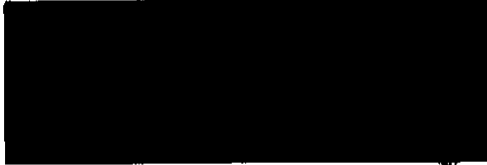

Cuenta Perfid	
GAT	
Interés aplicable o rendimientos	
Comisiones efectivamente cobradas	

La fecha de corte es la indicada después de la leyenda "ESTADO DE CUENTA AL".
 Salvo que expresamente se determine otra moneda, todas las cifras contenidas
 en el estado de cuenta se encuentran denominadas en Pesos Moneda Nacional.

Su estado de cuenta contiene información de los siguientes productos y servicios:

ENERA
 de Del
 o y Serv
 óc Inves

000190.B25INDA005.OD.0310.01

CON FUNDAMENTO EN LO DISPUESTO POR EL ARTÍCULO 100 DE LA LEY DE INSTITUCIONES DE CRÉDITO,
 CERTIFICAMOS QUE LA PRESENTE ES UNA IMPRESIÓN FIEL Y EXACTA QUE CONSTA DE 129 HOJAS, OBTENIDA
 DEL SISTEMA ÓPTICO DE DIGITALIZACIÓN DE IMÁGENES DEL ARCHIVO DE BANCO NACIONAL DE MÉXICO, S.A.,
 LO QUE SE HACE CONSTAR PARA LOS EFECTOS LEGALES A QUE HAYA LUGAR. HOJA 34 DE 129

Art. 10
 Fracción II
 Motivación: 2

INFORMACIÓN IMPORTANTE

Te recordamos que todos los cheques de otros bancos que sean depositados en tu cuenta son recibidos por Banamex "salvo buen cobro", es decir que el abono a tu cuenta quedará hasta el momento en que el banco a cargo del cual se emitió el cheque entregue a Banamex el importe del mismo. Por lo anterior, y para evitar riesgos, te sugerimos lo siguiente:

- Antes de cerrar cualquier compraventa (en especial de automóviles), verifica que el cheque con el cual pretenden pagarte el precio efectivamente tenga fondos, lo cual podrás confirmar con el banco a cargo del cual se emitió el cheque
- De preferencia, solicita que te envíen una transferencia electrónica de fondos a tu cuenta, es más seguro y los fondos se acreditan en tu cuenta de manera inmediata

PARA TU SEGURIDAD

Para mayor información comunícale al 01800 021 2345 sin costo o al 226 2639 de la Ciudad de México, Guadalajara y Monterrey.

Conoce todos los beneficios y operaciones que puedes realizar aquí.

www.banamex.com/indondequieras

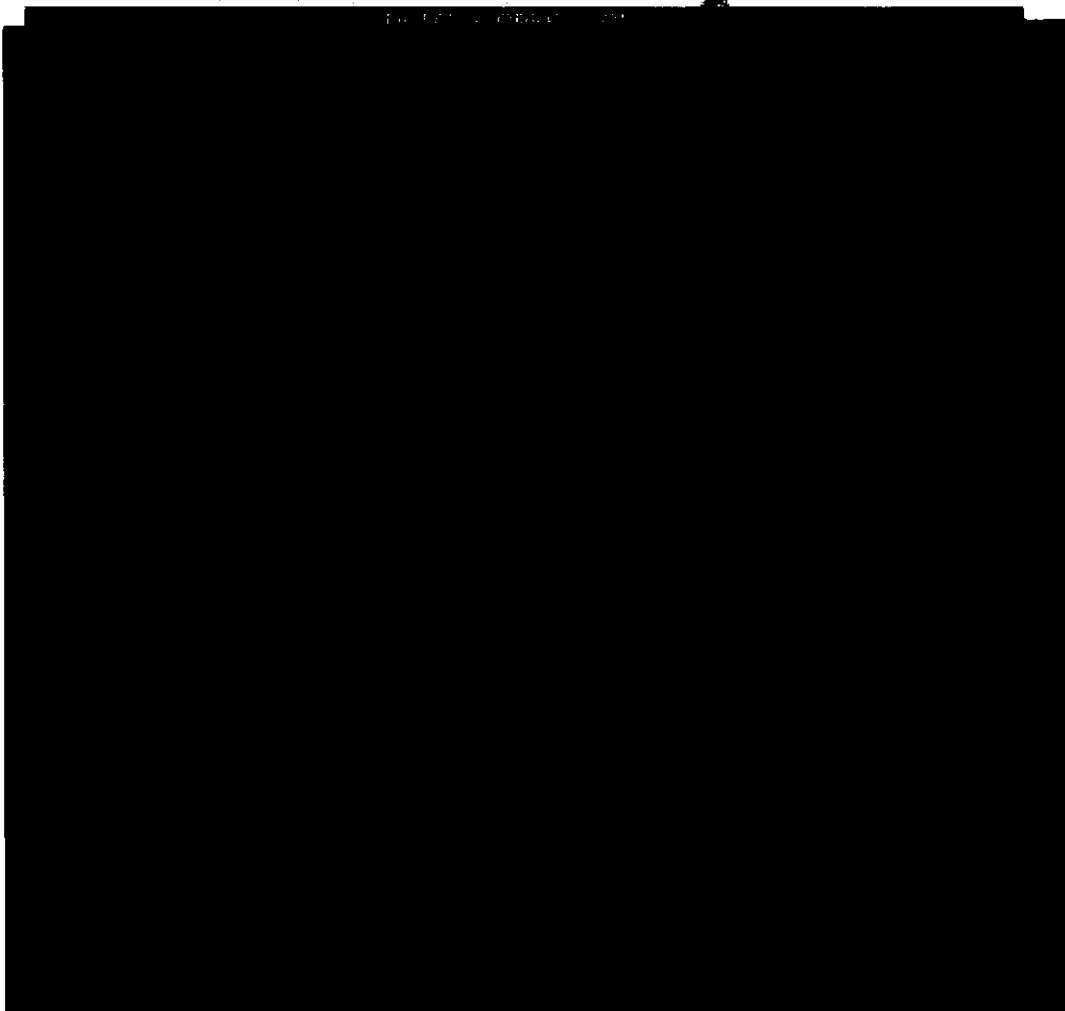

000190.B25INDA005.OD.0310.01

CON FUNDAMENTO EN LO DISPUESTO POR EL ARTÍCULO 100 DE LA LEY DE INSTITUCIONES DE CRÉDITO, CERTIFICAMOS QUE LA PRESENTE ES UNA IMPRESIÓN FIEL Y EXACTA QUE CONSTA DE 129 HOJAS, OBTENIDA DEL SISTEMA ÓPTICO DE DIGITALIZACIÓN DE IMÁGENES DEL ARCHIVO DE BANCO NACIONAL DE MÉXICO, S.A., LO QUE SE HACE CONSTAR PARA LOS EFECTOS LEGALES A QUE HAYA LUGAR. HOJA 35 DE 129

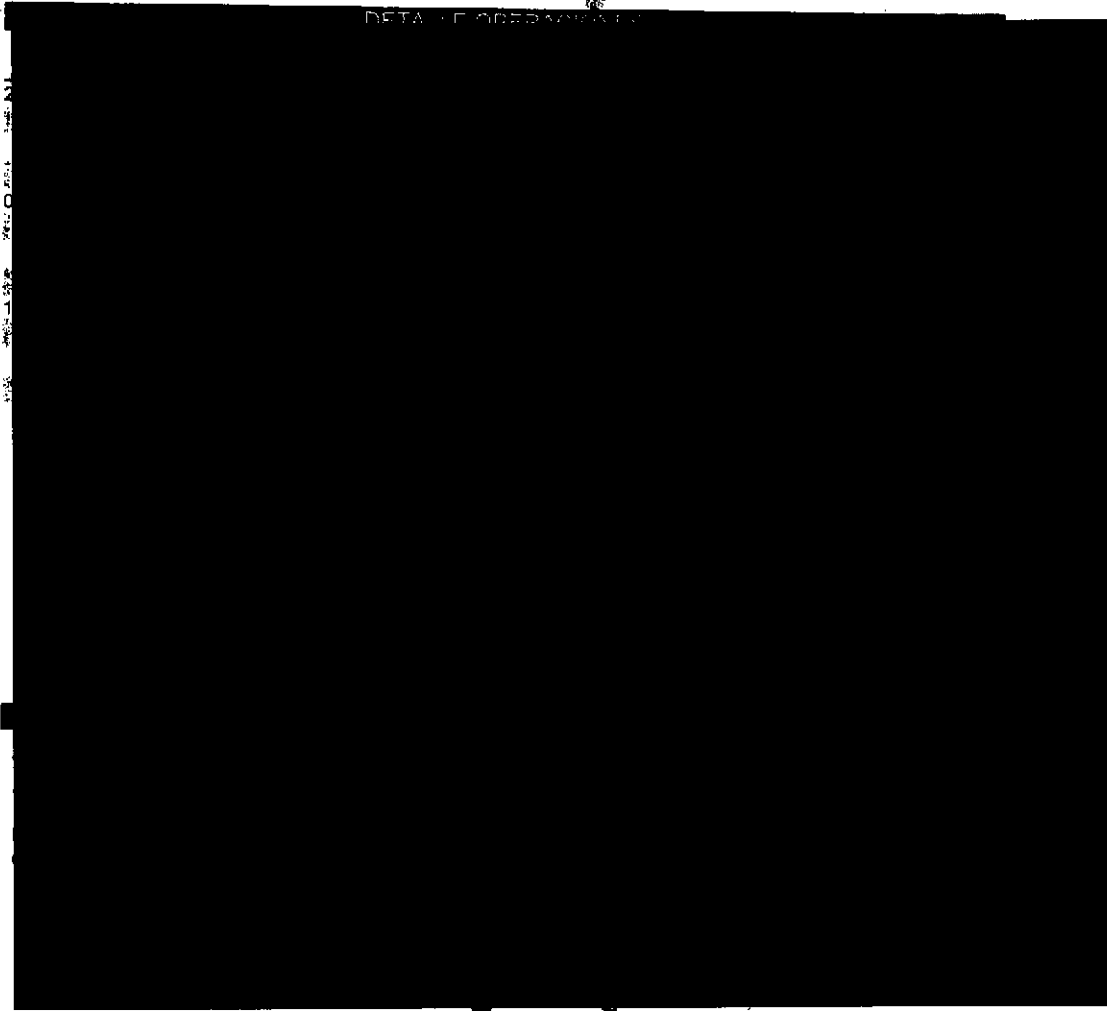

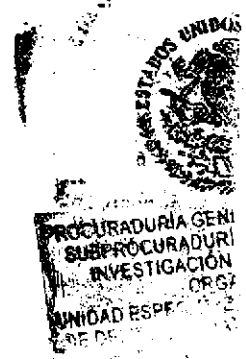

PROCURADO
Subprocur
Prevención de
Ofi

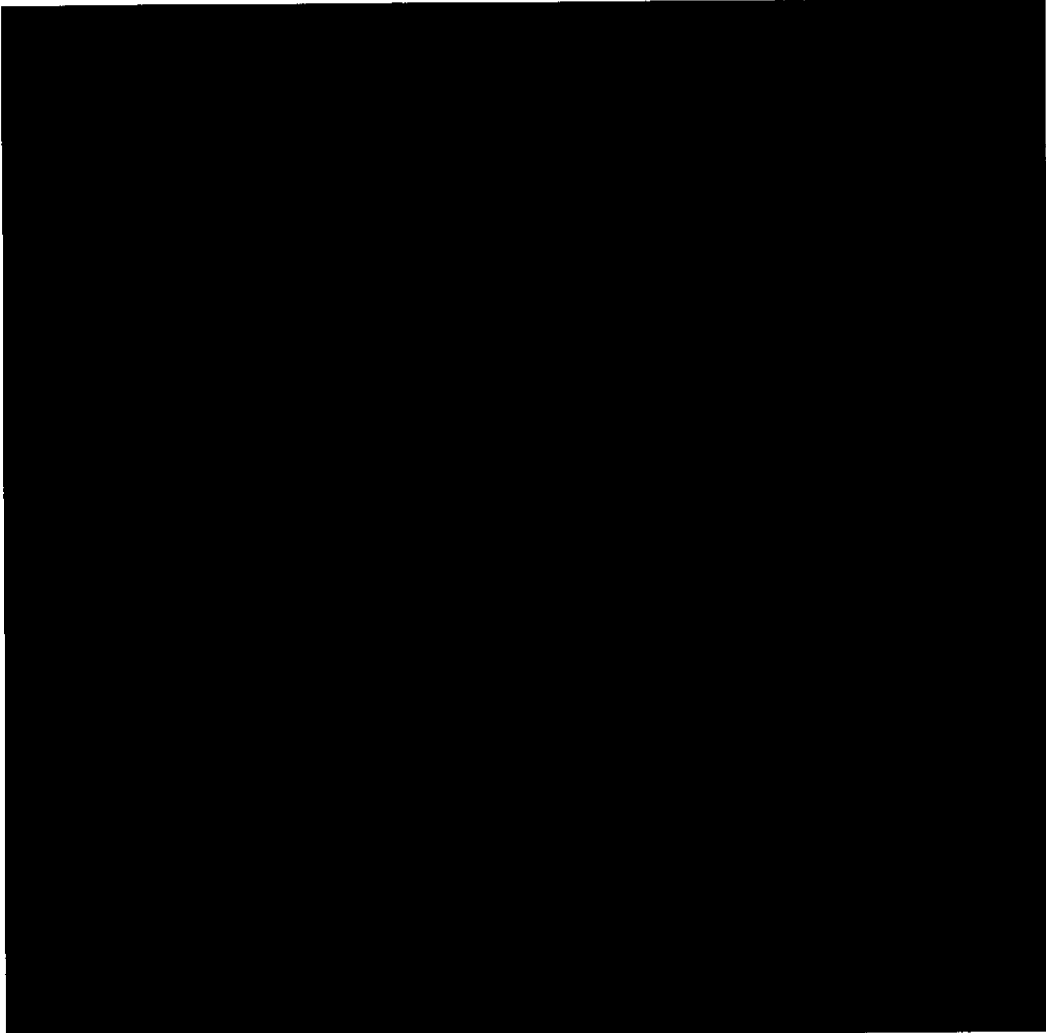

000190.B25INDA005.OO.0310.01

CON FUNDAMENTO EN LO DISPUESTO POR EL ARTICULO 100 DE LA LEY DE INSTITUCIONES DE CRÉDITO, CERTIFICAMOS QUE LA PRESENTE ES UNA IMPRESIÓN FIEL Y EXACTA QUE CONSTA DE 129 HOJAS, OBTENIDA DEL SISTEMA ÓPTICO DE DIGITALIZACIÓN DE IMÁGENES DEL ARCHIVO DE BANCO NACIONAL DE MÉXICO, S.A., LO QUE SE HACE CONSTAR PARA LOS EFECTOS LEGALES A QUE HAYA LUGAR. HOJA 36 DE 129

EN EL PÚBLICO
Humanas
Comunidad

RAL DE LA REPÚBLICA
ESPECIALIZADA EN
E DELINCUENCIA
IZADA
A EN INVESTIGACIÓN
E SEQUESTRO

000190.B25INDA005.OO.0310.01

CON FUNDAMENTO EN LO DISPUESTO POR EL ARTÍCULO 100 DE LA LEY DE INSTITUCIONES DE CRÉDITO, CERTIFICAMOS QUE LA PRESENTE ES UNA IMPRESIÓN FIEL Y EXACTA QUE CONSTA DE 129 HOJAS, OBTENIDA DEL SISTEMA ÓPTICO DE DIGITALIZACIÓN DE IMÁGENES DEL ARCHIVO DE BANCO NACIONAL DE MÉXICO, S.A., LO QUE SE HACE CONSTAR PARA LOS EFECTOS LEGALES A QUE HAYA LUGAR. HOJA 37 DE 129

Art. 10
Fracción II
Motivación: 2

Ahora todos los días de la semana son **2x1 en Cinemex** con tu Tarjeta de Débito Banamex MasterCard®.

¡Sólo tienes que pagar los boletos con tu Tarjeta de Débito y pedir el 2x1 en taquilla!

Usar en todas partes, te da seguridad y control sobre tu dinero.

Válida a partir del 6 de diciembre de 2013 y hasta agotar existencias. Válido por un boleto gratis en compra de otro (2x1) en sala tradicional, si pagar con Tarjetas de Débito Banamex MasterCard® en las taquillas de Cinemex. Sujeto a disponibilidad. No aplica en promociones, en días festivos, eventos especiales ni primicias. La promoción no es válida el día de la compra. El boleto gratis será el de menor precio. La empresa organizadora es responsable del cumplimiento, tarifas y servicios ofrecidos, liberando de cualquier responsabilidad sobre ese particular a las empresas integrantes, afiliadas o subsidiarias del Grupo Financiero Banamex. Consulta condiciones, comisiones y requisitos de contratación de Tarjetas de Débito Banamex en www.banamex.com.

Inversión Perfiles / Integral

Por tu seguridad y para tu comodidad, ahora disponible los **365 días del año** de 6 hrs. a 19 hrs.

GAT 0.91% variable antes de impuestos, calculada al 21 de enero de 2014 sobre un rango de inversión de \$50,000 a \$499,999. Para fines informativos y de comparación, vigencia al 31 de diciembre del 2014. Consulta requisitos de contratación y comisiones en www.banamex.com.

Banco Nacional de México, S.A., Institución de Crédito y Banca
Oficina Central, Paseo de la Reforma No. 52, Colonia Juárez, México, D.F.
 Línea de atención al cliente: 01 800 001 0000
 Correo electrónico: clientes@banamex.com
Atención al Cliente:
 - Línea de atención al cliente: 01 800 001 0000
 - Correo electrónico: clientes@banamex.com
Oficina Central de Banamex:
 Paseo de la Reforma No. 52, Colonia Juárez, México, D.F.

Consulta condiciones, comisiones y requisitos de contratación en www.banamex.com

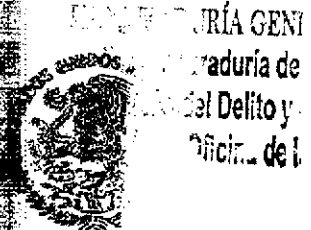

PROCURADURÍA GENERAL DE LA REPÚBLICA
SUBPROCURADURÍA DE INVESTIGACIÓN DE DELITOS
ORGANIZACIÓN DE UNIDADES ESPECIALIZADAS DE DELITOS EN MATERIA

000190.B25INDA005.OD.0310.01

CON FUNDAMENTO EN LO DISPUESTO POR EL ARTÍCULO 100 DE LA LEY DE INSTITUCIONES DE CRÉDITO, CERTIFICAMOS QUE LA PRESENTE ES UNA IMPRESIÓN FIEL Y EXACTA QUE CONSTA DE 129 HOJAS, OBTENIDA DEL SISTEMAS ÓPTICO DE DIGITALIZACIÓN DE IMÁGENES DEL ARCHIVO DE BANCO NACIONAL DE MÉXICO, S.A., LO QUE SE HACE CONSTAR PARA LOS EFECTOS LEGALES A QUE HAYA LUGAR. HOJA 38 DE 129

ESTADO DE CUENTA AL 10 DE ABRIL
 CLIENTE:
 Registro Federal de Contribuyentes
 Página:

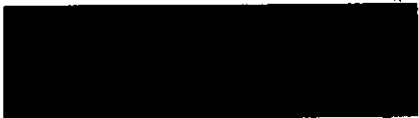
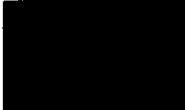

0010200

CUENTA DE REVENIR	
GAT	
Interés aplicable o rendimientos	
Comisiones efectivamente cobradas	

La fecha de corte es la indicada después de la leyenda "ESTADO DE CUENTA AL".
 Salvo que expresamente se determine otra moneda, todas las cifras contenidas
 en el estado de cuenta se encuentran denominadas en Pesos Moneda Nacional.

Su estado de cuenta contiene información de los siguientes productos y servicios:

ESTADO

PROCURADURÍA
 Subprocuración del
 Fomento del
 Oficio

000180.25INDA005.0D.0410.01

CON FUNDAMENTO EN LO DISPUESTO POR EL ARTÍCULO 100 DE LA LEY DE INSTITUCIONES DE CRÉDITO,
 CERTIFICAMOS QUE LA PRESENTE ES UNA IMPRESIÓN FIEL Y EXACTA QUE CONSTA DE 129 HOJAS, OBTENIDA
 DEL SISTEMA ÓPTICO DE DIGITALIZACIÓN DE IMÁGENES DEL ARCHIVO DE BANCO NACIONAL DE MÉXICO, S.A.,
 LO QUE SE HACE CONSTAR PARA LOS EFECTOS LEGALES A QUE HAYA LUGAR. HOJA 40 DE 129

Art. 10
 Fracción II
 Motivación: 2

ESTADO DE CUENTA AL 10 DE ABRIL
CLIENTE:
Página:

131

226

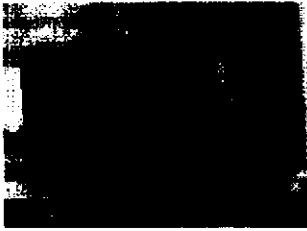

Sólo con Pagaré On Line, gana adicionalmente el **30%** de la tasa de rendimiento ofrecida y haz más dinero con tu dinero.

Abre o renueva por Internet o por teléfono tu Pagaré a 60, 90 ó 180 días y recibe **30%** de rendimiento adicional.

Pagaré en línea aplica exclusivamente al abrir o renovar en Internet a partir de \$2,500 pesos i. n. l. a través de Especialist, Servicio al Cliente o directamente con plazos a 60, 90 ó 180 días. La tasa ofrecida corresponde al 30% adicional sobre el tasa base. Pagaré a 90 días BNT 2.25% excludo sobre los impuestos, calculada al 25 de febrero de 2014 con un rango de inversión de \$100,000 a \$499,000 y un periodo de 91 días. Para más referencias y de competencia, véase el 31 de mayo de 2014. Consulta periódica de cobros y pagos en www.banamex.com

Conoce todos los beneficios y operaciones que puedes realizar aquí.

www.banamex.com/encuadernadas

ESTADO DE CUENTA

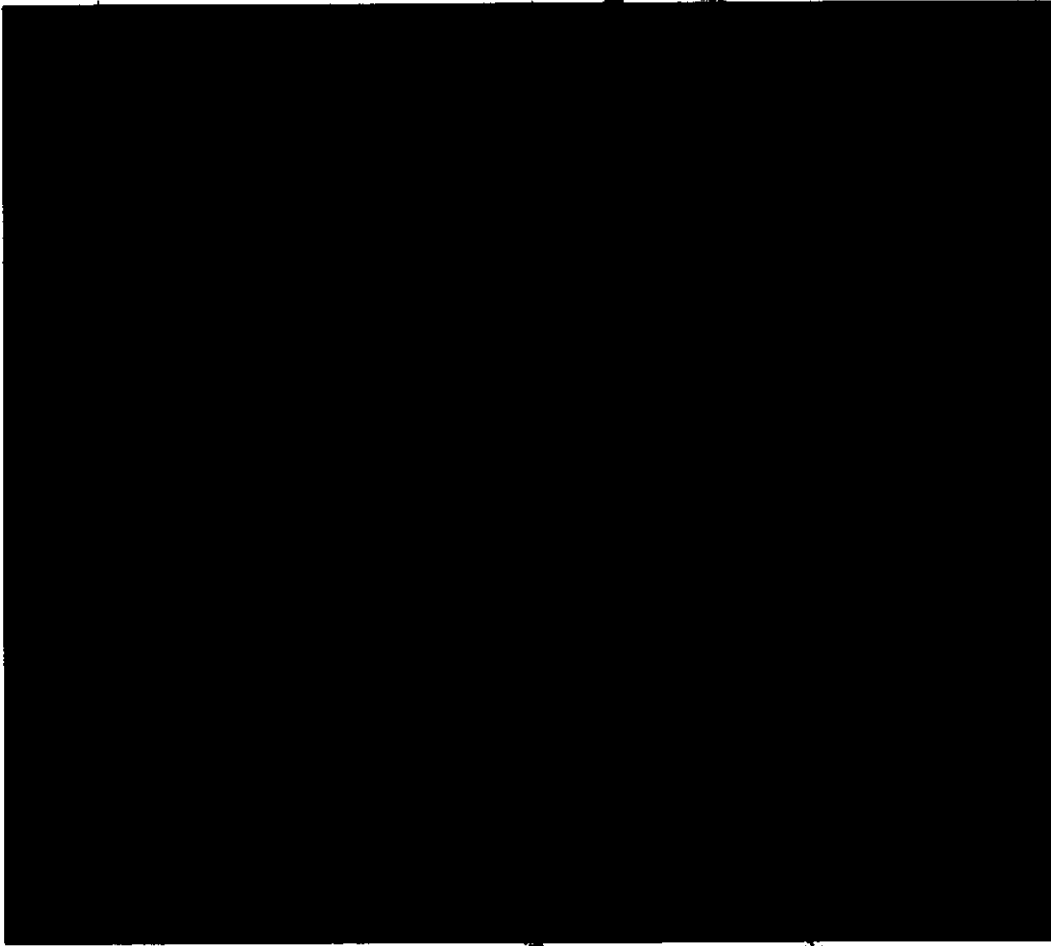

000190.B25INDA005.OD.04.10.01

CON FUNDAMENTO EN LO DISPUESTO POR EL ARTÍCULO 100 DE LA LEY DE INSTITUCIONES DE CRÉDITO, CERTIFICAMOS QUE LA PRESENTE ES UNA IMPRESIÓN FIEL Y EXACTA QUE CONSTA DE 129 HOJAS, OBTENIDA DEL SISTEMA ÓPTICO DE DIGITALIZACIÓN DE IMÁGENES DEL ARCHIVO DE BANCO NACIONAL DE MÉXICO, S.A., LO QUE SE HACE CONSTAR PARA LOS EFECTOS LEGALES A QUE HAYA LUGAR.

HOJA 41 DE 129

Art. 10
Fracción II
Motivación: 2

SALDO PROMEDIO MÍNIMO REQUERIDO

En Cuenta Perfiles con esquema de Pago por Operación, el saldo promedio mensual mínimo requerido para evitar la comisión por manejo de cuenta, de acuerdo con su medio de disposición, es como sigue: Tarjeta de Débito \$1,500.00; Chequera \$4,500.00; Ambos \$4,500.00
En el caso de esquema de Renta, en ningún caso aplica saldo mínimo requerido.

COMISIONES COBRADAS EN EL PERIODO: 35.03

PERÍMETERO OPERATIVO EN TARJETAS

PROCURADURÍA GENERAL DE LA FEDERACIÓN
SECRETARÍA DE JUSTICIA Y ENERGÍA
UNIDAD ESPECIALIZADA EN MATERIA DE DELITOS
Criminal

PROCURADURÍA GENERAL
SUBPROCURADURÍA DE INVESTIGACIÓN
ORGANIZACIÓN
UNIDAD ESPECIALIZADA EN MATERIA DE DELITOS EN MATERIA

000190.B25INDA005.OO.0410.01

CON FUNDAMENTO EN LO DISPUESTO POR EL ARTÍCULO 10 DE LA LEY DE INSTITUCIONES DE CRÉDITO, CERTIFICAMOS QUE LA PRESENTE ES UNA IMPRESIÓN FIEL Y EXACTA QUE CONSTA DE 129 HOJAS, OBTENIDA DEL SISTEMA ÓPTICO DE DIGITALIZACIÓN DE IMÁGENES DEL ARCHIVO DE BANCO NACIONAL DE MÉXICO, S.A., LO QUE SE HACE CONSTAR PARA LOS EFECTOS LEGALES A QUE HAYA LUGAR. HOJA 42 DE 129

Artículo
Fracción II
Motivación: 2

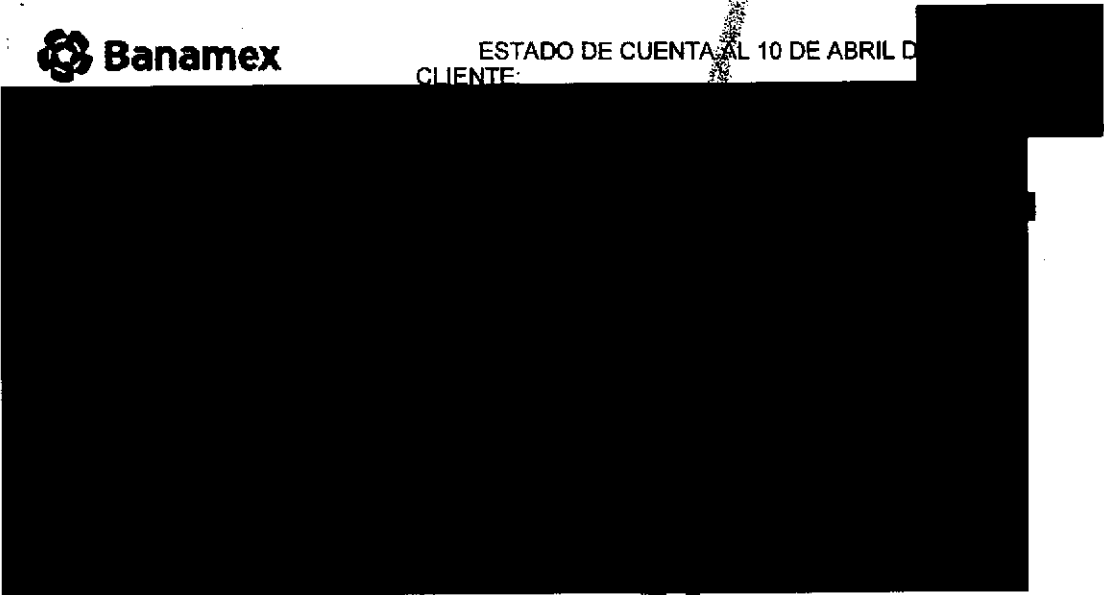

227

ERAL DE LA REPÚBLICA
Derechos Num
Servicios a la C
Investigación

RAL DE LA REPÚBLICA
ESPECIALIZADA EN
DE DELINCUENCIA
NIZADA
DA EN INVESTIGACIÓN
RIA DE SECUESTRO

000190.B25INDA005.OO.0410.01

CON FUNDAMENTO EN LO DISPUESTO POR EL ARTÍCULO 100 DE LA LEY DE INSTITUCIONES DE CRÉDITO, CERTIFICAMOS QUE LA PRESENTE ES UNA IMPRESIÓN FIEL Y EXACTA QUE CONSTA DE 129 HOJAS, OBTENIDA DEL SISTEMA ÓPTICO DE DIGITALIZACIÓN DE IMÁGENES DEL ARCHIVO DE BANCO NACIONAL DE MÉXICO, S.A., LO QUE SE HACE CONSTAR PARA LOS EFECTOS LEGALES A QUE HAYA LUGAR. HOJA 43 DE 129

Art. 10
Fracción II
Motivación: 2

ESTADO DE CUENTA AL 09 DE MAYO DE 2014

CLIENTE:
Registro Federal de Contribuyentes
Página:

CUENTA PERFILES	
GAT	
Interés aplicable o rendimientos	
Comisiones efectivamente cobradas	

La fecha de corte es la indicada después de la leyenda "ESTADO DE CUENTA AL". Salvo que expresamente se determine otra moneda, todas las cifras contenidas en el estado de cuenta se encuentran denominadas en Pesos Moneda Nacional.

Su estado de cuenta contiene información de los siguientes productos y servicios:

000190.B25INDA013.OD.0509.02

CON FUNDAMENTO EN LO DISPUESTO POR EL ARTÍCULO 100 DE LA LEY DE INSTITUCIONES DE CRÉDITO, CERTIFICAMOS QUE LA PRESENTE ES UNA IMPRESIÓN FIEL Y EXACTA QUE CONSTA DE 129 HOJAS, OBTENIDA DEL SISTEMA ÓPTICO DE DIGITALIZACIÓN DE IMÁGENES DEL ARCHIVO DE BANCO NACIONAL DE MÉXICO, S.A., LO QUE SE HACE CONSTAR PARA LOS EFECTOS LEGALES A QUE LE DERECHA LUGAR. HOJA 46 DE 129

Art. 10
Fracción II
Motivación: 2

ESTADO DE CUENTA AL 09 DE MAYO DE 2014

CLIENTE:
Página:

134

Con Inversión Perfiles haz más dinero con tu dinero y manténlo disponible los 365 días del año.

- Ahorra desde \$1,000 pesos y obtén atractivos rendimientos
- Realiza depósitos y retiros todo el año de 6:00 a 19:00 hrs.²

Empieza a ahorrar desde BancaNet, Automático o sucursal.

1. El menor monto para operar resulta de las Inversión Perfiles e Inversión Integral desde \$1,000 pesos. 2. Horario de atención al cliente: del 24 de abril de 2014 sobre un rango de inversión de \$100,000 a \$499,999 (para fines informativos y de comparación. Vigencia de 24 de diciembre de 2014). 3. Para más detalles de las condiciones y modalidades de Inversión Perfiles e Inversión Integral visita www.banamex.com. 2. Horario de lunes a domingo de 6:00 a 19:00 hrs. (hora del Centro de México). Las operaciones realizadas fuera de este horario aplican los días hábiles del siguiente día hábil.

229

Conoce todos los beneficios y operaciones que puedes realizar aquí.

www.banamex.com/¿adondequieras?

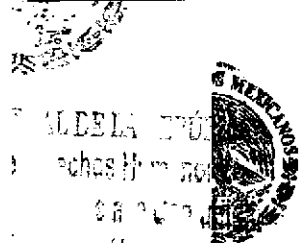

ERAL DE LA REPÚBLICA
IA ESPECIALIZADA EN
DE DELINCUENCIA
ANIZADA
ADA EN INVESTIGACIÓN
ERIA DE SEQUESTRO

000190.B25INDA013.0D.0509.02

CON FUNDAMENTO EN LO DISPUESTO POR EL ARTÍCULO 100 DE LA LEY DE INSTITUCIONES DE CRÉDITO, CERTIFICAMOS QUE LA PRESENTE ES UNA IMPRESIÓN FIEL Y EXACTA QUE CONSTA DE 129 HOJAS, OBTENIDA DEL SISTEMA ÓPTICO DE DIGITALIZACIÓN DE IMÁGENES DEL ARCHIVO DE BANCO NACIONAL DE MÉXICO, S.A., LO QUE SE HACE CONSTAR PARA LOS EFECTOS LEGALES A QUE HAYA LUGAR.

HOJA 47 DE 129

Art. 100
Fracción II
Motivación: 2

CLIENTE:
Página:

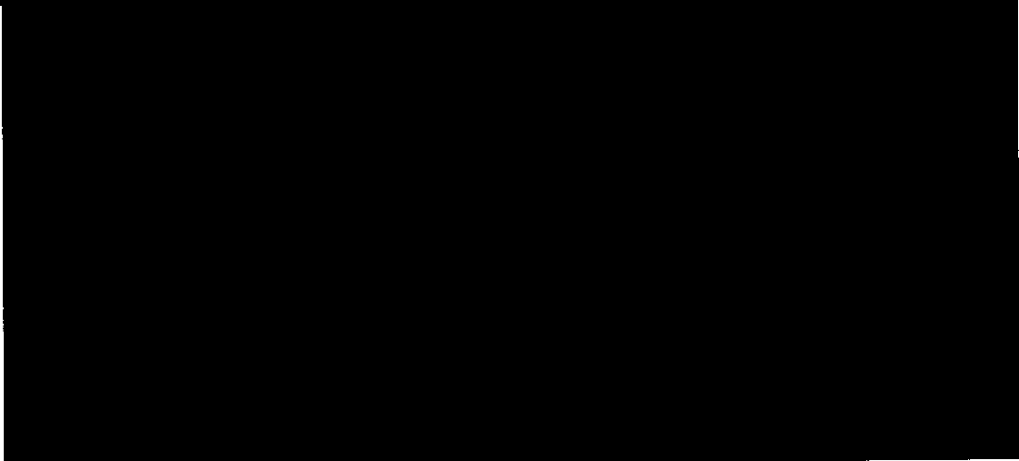
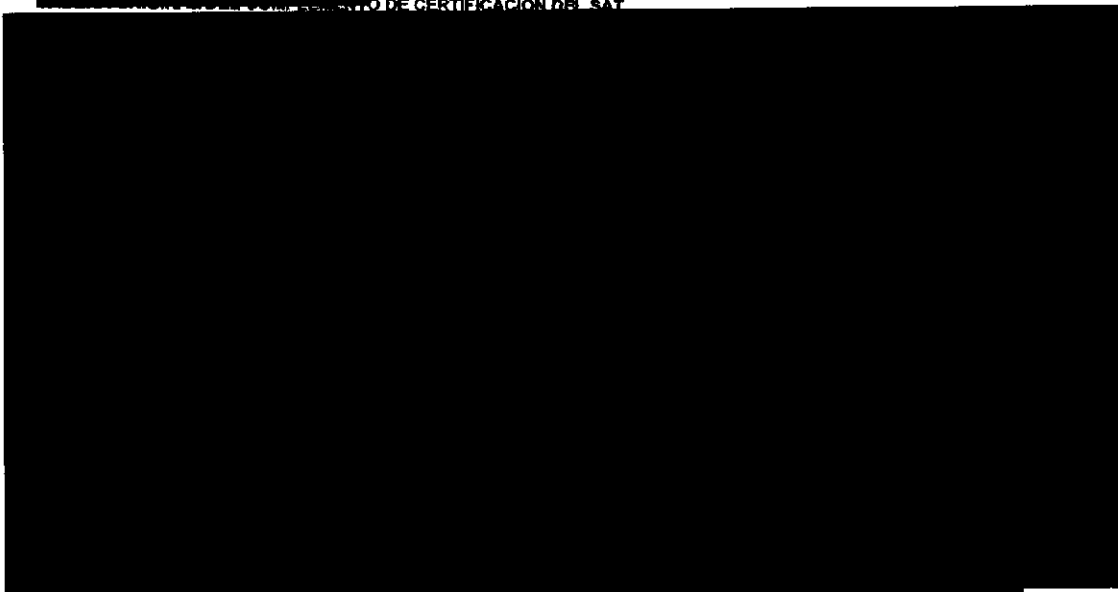
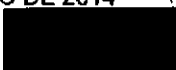

ESTADOS

PROCURADURÍA G
Subprocuraduría
Federal de Investigación

PROCURADURÍA G
SUBPROCURADURÍA
DE INVESTIGACIÓN
UNIDAD ESPECIAL
DE DELITOS EN M

02/190.B25INDA013.OD.0509.02

CON FUNDAMENTO EN LO DISPUESTO POR EL ARTÍCULO 100 DE LA LEY DE INSTITUCIONES DE CRÉDITO, CERTIFICAMOS QUE LA PRESENTE ES UNA IMPRESIÓN FIEL Y EXACTA QUE CONSTA DE 129 HOJAS, OBTENIDA DEL SISTEMA ÓPTICO DE DIGITALIZACIÓN DE IMÁGENES DEL ARCHIVO DE BANCO NACIONAL DE MÉXICO, S.A., LO QUE SE HACE CONSTAR PARA LOS EFECTOS LEGALES A QUE HAYA LUGAR. HOJA 48 DE 129

Art. 10
Fracción II
Motivación: 2

¡Recarga y gana!

¡Recarga y Gana!

Realiza el **mayor número de recargas** a cualquier celular **sin comisión** con tu Tarjeta de Débito Banamex en **Cajeros Automáticos Banamex** y podrás ganar

\$1,000 pesos

Cumplimos **130 años** y premiamos a **130 clientes**.

Participa en recargas mínimas de \$100. Vigencia: Del 17 de marzo al 14 de junio de 2014. Son 10 ganadores por semana. Consulta bases de la promoción en www.banamex.com/promocajeros Consulta condiciones, comisiones y requisitos de contratación de Cuentas de Débito Banamex en www.banamex.com

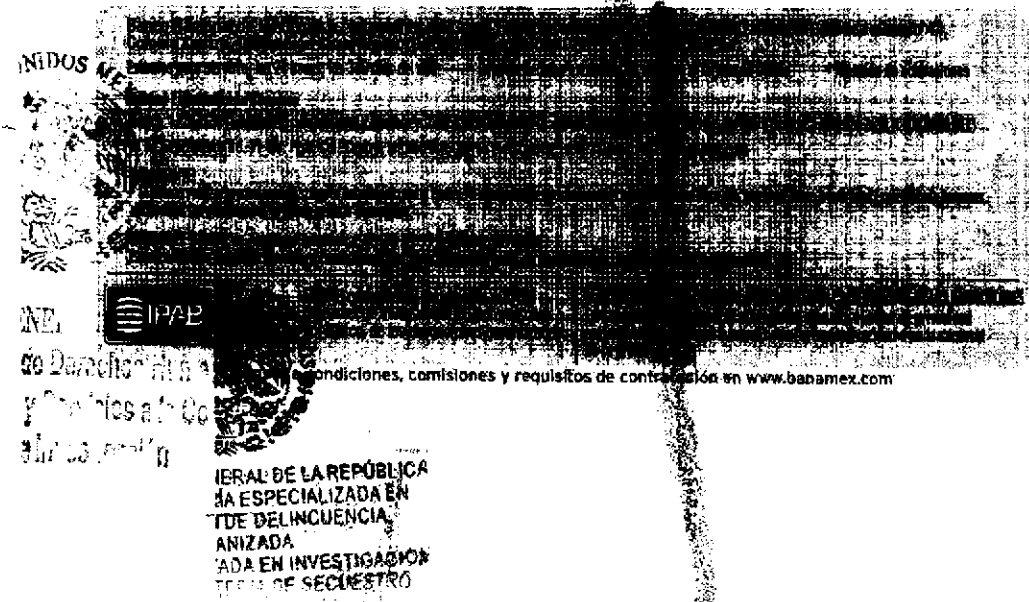

000190.B25INDA013.OD.0509.02

CON FUNDAMENTO EN LO DISPUESTO POR EL ARTÍCULO 100 DE LA LEY DE INSTITUCIONES DE CRÉDITO, CERTIFICAMOS QUE LA PRESENTE ES UNA IMPRESIÓN FIEL Y EXACTA QUE CONSTA DE 129 HOJAS, OBTENIDA DEL SISTEMA ÓPTICO DE DIGITALIZACIÓN DE IMÁGENES DEL ARCHIVO DE BANCO NACIONAL DE MEXICO, S.A., LO QUE SE HACE CONSTAR PARA LOS EFECTOS LEGALES A QUE HAYA LUGAR. HOJA 49 DE 129

Glosario de Abreviaturas

TER	PRIMER	SEGUNDO	TERCERO	CUARTO	QUINTO
ABO	ABONADO	ABONADO	ABONADO	ABONADO	ABONADO
AM	AMERICAN	AMERICAN	AMERICAN	AMERICAN	AMERICAN
ATM	ATMATIC TELLER MACHINE	ATMATIC TELLER MACHINE	ATMATIC TELLER MACHINE	ATMATIC TELLER MACHINE	ATMATIC TELLER MACHINE
AO/AUTOMAT	AUTOMATICO	AUTOMATICO	AUTOMATICO	AUTOMATICO	AUTOMATICO
AO E	AUTOMATICO EMPRESARIAL	AUTOMATICO EMPRESARIAL	AUTOMATICO EMPRESARIAL	AUTOMATICO EMPRESARIAL	AUTOMATICO EMPRESARIAL
ABT	AUTOMATICO TRANSACCION	AUTOMATICO TRANSACCION	AUTOMATICO TRANSACCION	AUTOMATICO TRANSACCION	AUTOMATICO TRANSACCION
B PER	BANCARET PERSONAL	BANCARET PERSONAL	BANCARET PERSONAL	BANCARET PERSONAL	BANCARET PERSONAL
B PER	BANCARET PERSONAL	BANCARET PERSONAL	BANCARET PERSONAL	BANCARET PERSONAL	BANCARET PERSONAL
BANC	BANCA	BANCA	BANCA	BANCA	BANCA
BCA	BANCA	BANCA	BANCA	BANCA	BANCA
BCOR	BANCARET DIRECTO	BANCARET DIRECTO	BANCARET DIRECTO	BANCARET DIRECTO	BANCARET DIRECTO
BCET	BANCARET EMPRESARIAL	BANCARET EMPRESARIAL	BANCARET EMPRESARIAL	BANCARET EMPRESARIAL	BANCARET EMPRESARIAL
BCOS	BANCA	BANCA	BANCA	BANCA	BANCA
BCOT	BANCARET	BANCARET	BANCARET	BANCARET	BANCARET
BCSE	BANCA EN SU EMPRESA	BANCA EN SU EMPRESA	BANCA EN SU EMPRESA	BANCA EN SU EMPRESA	BANCA EN SU EMPRESA
BANAMEX	BANCA NACIONAL DE MEXICO	BANCA NACIONAL DE MEXICO	BANCA NACIONAL DE MEXICO	BANCA NACIONAL DE MEXICO	BANCA NACIONAL DE MEXICO
BNA/BNN	BANCA NACIONAL DE MEXICO	BANCA NACIONAL DE MEXICO	BANCA NACIONAL DE MEXICO	BANCA NACIONAL DE MEXICO	BANCA NACIONAL DE MEXICO
BNE	BANCARET EMPRESARIAL	BANCARET EMPRESARIAL	BANCARET EMPRESARIAL	BANCARET EMPRESARIAL	BANCARET EMPRESARIAL
BNET	BANCA NET PERSONAL	BANCA NET PERSONAL	BANCA NET PERSONAL	BANCA NET PERSONAL	BANCA NET PERSONAL
BONOLLO	HORIZONTE BANAMEX BONO	HORIZONTE BANAMEX BONO	HORIZONTE BANAMEX BONO	HORIZONTE BANAMEX BONO	HORIZONTE BANAMEX BONO
BONAPLS	HORIZONTE PLUS	HORIZONTE PLUS	HORIZONTE PLUS	HORIZONTE PLUS	HORIZONTE PLUS
BONBNA	HORIZONTE BANAMEX BONO	HORIZONTE BANAMEX BONO	HORIZONTE BANAMEX BONO	HORIZONTE BANAMEX BONO	HORIZONTE BANAMEX BONO
BONF	BONIFICACION	BONIFICACION	BONIFICACION	BONIFICACION	BONIFICACION
B	BANCA	BANCA	BANCA	BANCA	BANCA
CB/CBO	CHEBQUE	CHEBQUE	CHEBQUE	CHEBQUE	CHEBQUE
C FONDOS	CONCENTRACION FONDOS	CONCENTRACION FONDOS	CONCENTRACION FONDOS	CONCENTRACION FONDOS	CONCENTRACION FONDOS
C/CNPA	CHEQUE	CHEQUE	CHEQUE	CHEQUE	CHEQUE
C/TARJ - C/TARJETA	CHEQUE	CHEQUE	CHEQUE	CHEQUE	CHEQUE
CAJ	CALIBRE	CALIBRE	CALIBRE	CALIBRE	CALIBRE
CC	CHEQUE BALANCE CERO	CHEQUE BALANCE CERO	CHEQUE BALANCE CERO	CHEQUE BALANCE CERO	CHEQUE BALANCE CERO
CCB	CALIFORNIA COMMERCIAL BANK	CALIFORNIA COMMERCIAL BANK	CALIFORNIA COMMERCIAL BANK	CALIFORNIA COMMERCIAL BANK	CALIFORNIA COMMERCIAL BANK
CCENT	CERTIFICADO	CERTIFICADO	CERTIFICADO	CERTIFICADO	CERTIFICADO
CF	CONCENTRACION FONDOS	CONCENTRACION FONDOS	CONCENTRACION FONDOS	CONCENTRACION FONDOS	CONCENTRACION FONDOS
CD	CHEQUE	CHEQUE	CHEQUE	CHEQUE	CHEQUE
CH. NEY S/FONDOS	CHEQUE NEGATIVO SIN FONDOS	CHEQUE NEGATIVO SIN FONDOS	CHEQUE NEGATIVO SIN FONDOS	CHEQUE NEGATIVO SIN FONDOS	CHEQUE NEGATIVO SIN FONDOS
CHT	CHEQUE	CHEQUE	CHEQUE	CHEQUE	CHEQUE
CH	CHEQUE MAESTRA	CHEQUE MAESTRA	CHEQUE MAESTRA	CHEQUE MAESTRA	CHEQUE MAESTRA
CHM	CHEBQUE	CHEBQUE	CHEBQUE	CHEBQUE	CHEBQUE
CHM. ES. S/FONDOS	CHEBQUE NEGATIVO SIN FONDOS	CHEBQUE NEGATIVO SIN FONDOS	CHEBQUE NEGATIVO SIN FONDOS	CHEBQUE NEGATIVO SIN FONDOS	CHEBQUE NEGATIVO SIN FONDOS
CHMS/CHMS	CHEBQUE	CHEBQUE	CHEBQUE	CHEBQUE	CHEBQUE
CHCENT	CHEBQUE	CHEBQUE	CHEBQUE	CHEBQUE	CHEBQUE
CHMS/CHMS	CHEBQUE	CHEBQUE	CHEBQUE	CHEBQUE	CHEBQUE
CP	CHEQUE PERMANENTE	CHEQUE PERMANENTE	CHEQUE PERMANENTE	CHEQUE PERMANENTE	CHEQUE PERMANENTE
CR	CHEQUE REPORTE	CHEQUE REPORTE	CHEQUE REPORTE	CHEQUE REPORTE	CHEQUE REPORTE
CTA	CHEQUE	CHEQUE	CHEQUE	CHEQUE	CHEQUE
CTA. N.	CHEQUE MAESTRA	CHEQUE MAESTRA	CHEQUE MAESTRA	CHEQUE MAESTRA	CHEQUE MAESTRA
CTAS	CHEQUES	CHEQUES	CHEQUES	CHEQUES	CHEQUES
CTB	CHEQUE	CHEQUE	CHEQUE	CHEQUE	CHEQUE
CTBO	CHEQUE	CHEQUE	CHEQUE	CHEQUE	CHEQUE
CSOB	CHEQUE	CHEQUE	CHEQUE	CHEQUE	CHEQUE
CSRE	CHEQUE	CHEQUE	CHEQUE	CHEQUE	CHEQUE
CYE	CHEQUE	CHEQUE	CHEQUE	CHEQUE	CHEQUE
CA/CAENT	CHEQUE	CHEQUE	CHEQUE	CHEQUE	CHEQUE
DEP	DEPOSITO	DEPOSITO	DEPOSITO	DEPOSITO	DEPOSITO
DEP FUNDACION	DEPOSITO FUNDACION	DEPOSITO FUNDACION	DEPOSITO FUNDACION	DEPOSITO FUNDACION	DEPOSITO FUNDACION
DEVAL	DEVALUACION	DEVALUACION	DEVALUACION	DEVALUACION	DEVALUACION
DEVAL	DEVALUACION	DEVALUACION	DEVALUACION	DEVALUACION	DEVALUACION
DF	DISTRITO FEDERAL	DISTRITO FEDERAL	DISTRITO FEDERAL	DISTRITO FEDERAL	DISTRITO FEDERAL
DFM	DISTRITO FEDERAL	DISTRITO FEDERAL	DISTRITO FEDERAL	DISTRITO FEDERAL	DISTRITO FEDERAL
DSP/MS	DISTRITO FEDERAL	DISTRITO FEDERAL	DISTRITO FEDERAL	DISTRITO FEDERAL	DISTRITO FEDERAL

ESTADOS UNIDOS MEXICANOS
 PROCURADURIA GENERAL DE LA REPUBLICA
 Subprocuraduría
 de Investigación y Fomento
 de la Banca

PROCURADURIA GENERAL
 SUBPROCURADURIA
 DE INVESTIGACION
 ORGANIZACION
 UNIDAD ESPECIALIZADA
 DE DELITOS FINANCIEROS

000190.B25INDA013.00.0509.02
 CON FUNDAMENTO EN LO DISPUESTO POR EL ARTICULO 100 DE LA LEY DE INSTITUCIONES DE CREDITO, CERTIFICAMOS QUE LA PRESENTE ES UNA IMPRESION FIEL Y EXACTA QUE CONSTA DE 129 HOJAS, OBTENIDA DEL SISTEMA OPTICO DE DIGITALIZACION DE IMAGENES DEL ARCHIVO DE BANCO NACIONAL DE MEXICO, S.A., LO QUE SE HACE CONSTAR PARA LOS EFECTOS LEGALES A QUE HAYA LUGAR. HOJA 50 DE 129

ESTADO DE CUENTA AL 10 DE JUNIO DE 2014
 CLIENTE: [REDACTED]
 Registro Federal de Contribuyentes [REDACTED]
 Página: 1 de 5

136

231

0018707

[REDACTED]

[REDACTED]

CUENTA PERFILES	
SAT	[REDACTED]
Interés aplicable o rendimientos	[REDACTED]
Comisiones efectivamente cobradas	[REDACTED]

La fecha de corte es la indicada después de la leyenda "ESTADO DE CUENTA AL".
 Salvo que expresamente se determine otra moneda, todas las cifras contenidas
 en el estado de cuenta se encuentran denominadas en Pesos Moneda Nacional.

Su estado de cuenta contiene información de los siguientes productos y servicios:

[REDACTED]

AL DE LA REPUBLICA
 ESPECIALIZADA EN
 DELINCUENCIA
 ZADA
 A EN INVESTIGACION
 DE SEQUESTRO

000190.825INDA005.0D.0610.01

CON FUNDAMENTO EN LO DISPUESTO POR EL ARTÍCULO 101 DE LA LEY DE INSTITUCIONES DE CRÉDITO,
 CERTIFICAMOS QUE LA PRESENTE ES UNA IMPRESIÓN FIEL Y EXACTA QUE CONSTA DE 129 HOJAS, OBTENIDA
 DEL SISTEMA ÓPTICO DE DIGITALIZACIÓN DE IMÁGENES DEL ARCHIVO DE BANCO NACIONAL DE MÉXICO, S.A.,
 LO QUE SE HACE CONSTAR PARA LOS EFECTOS LEGALES A QUE HAYA LUGAR. HOJA 51 DE 129

[REDACTED]
 Art. 10
 Fracción II
 Motivación: 2

3% de rendimiento anual fijo.
Con Pagaré Banamex haz más dinero con tu dinero.
Acércate a un asesor.

Pagaré 2% GAT 3.03% variable antes de impuestos, calculado al 24 de abril de 2014 sobre un rango de inversión de \$10,000 a \$99,999 y un periodo de 91 días. Para fines informativos y de comparación. Vigencia al 31 de julio de 2014. Consulta requisitos de contratación y comisiones en banamex.com

Conoce todos los beneficios y operaciones que puedes realizar en Banamex.

Ingresar a: www.banamex.com/endordequieras

[REDACTED]

SALDO PROMEDIO MÍNIMO REQUERIDO

En Cuenta Perfiles con esquema de Pago por Operación, el saldo promedio mensual mínimo requerido para evitar la comisión por manejo de cuenta, de acuerdo con su medio de disposición, es como sigue: Tarjeta de Débito \$1,500.00; Chequera \$4,500.00; Ambos \$4,500.00
En el caso de esquema de Renta, en ningún caso aplica saldo mínimo requerido

PROCURADURIA
Subprocuraduría
Prevenición d

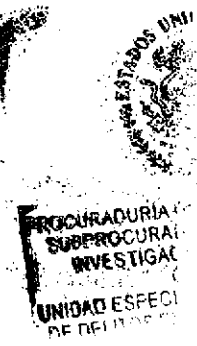

000190.B25INDA005.OD.0610.01

CON FUNDAMENTO EN LO DISPUESTO POR EL ARTÍCULO 100 DE LA LEY DE INSTITUCIONES DE CRÉDITO, CERTIFICAMOS QUE LA PRESENTE ES UNA IMPRESIÓN FIEL Y EXACTA QUE CONSTA DE 129 HOJAS, OBTENIDA DEL SISTEMA ÓPTICO DE DIGITALIZACIÓN DE IMÁGENES DEL ARCHIVO DE BANCO NACIONAL DE MÉXICO, S.A., LO QUE SE HACE CONSTAR PARA LOS EFECTOS LEGALES A QUE PAYA LUGAR. HOJA 52 DE 129

Art. 10
Fracción II
Motivación: 2

132

CADENA ORIGINAL DEL COMPLEMENTO DE CERTIFICACIÓN DEL CAJ...

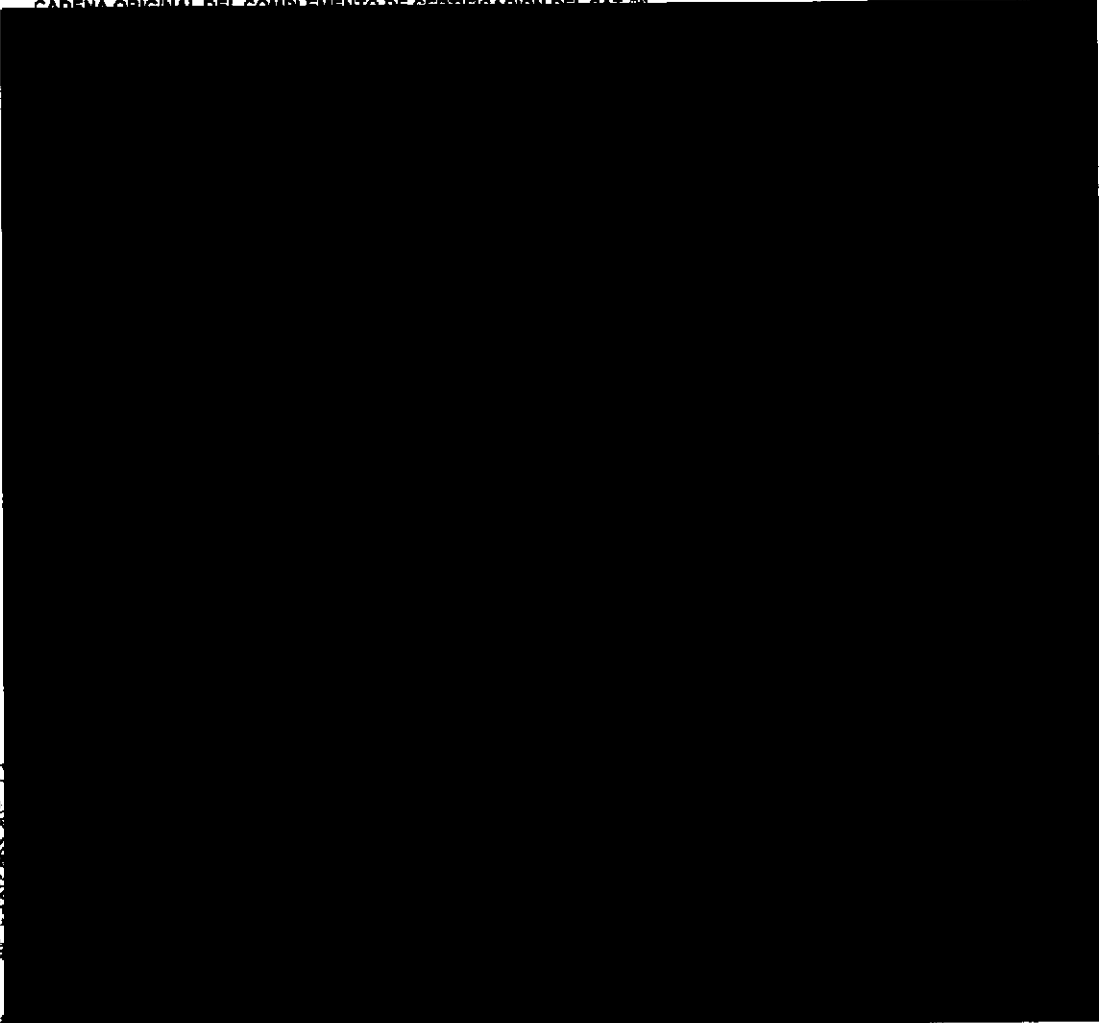

232

Defensa de Derechos Humanos,
Dato y Servicio a la Comunidad
Unidad de Investigación

GENERAL DE LA REPÚBLICA
RIA ESPECIALIZADA EN
IN DE DELINCUENCIA
GANIZADA
IZADA EN INVESTIGACION
LA DE REGISTRO

000190.B25INDA005.OD.0610.01

CON FUNDAMENTO EN LO DISPUESTO POR EL ARTÍCULO 100 DE LA LEY DE INSTITUCIONES DE CRÉDITO, CERTIFICAMOS QUE LA PRESENTE ES UNA IMPRESIÓN FIEL Y EXACTA QUE CONSTA DE 129 HOJAS, OBTENIDA DEL SISTEMA ÓPTICO DE DIGITALIZACIÓN DE IMÁGENES DEL ARCHIVO DE BANCO NACIONAL DE MÉXICO, S.A., LO QUE SE HACE CONSTAR PARA LOS EFECTOS LEGALES A QUE HAYA LUGAR. HOJA 53 DE 129

Art. 10
Fracción II
Motivación: 2

transforma tu dinero en algo más elegante.

Encuentra tu estilo.

Firma con Débito Banamex MasterCard® durante mayo y junio de 2014 y obtén

una bonificación de 20%

en Bonus Card Scappino (monedero electrónico) para realizar compras en Tiendas Scappino.

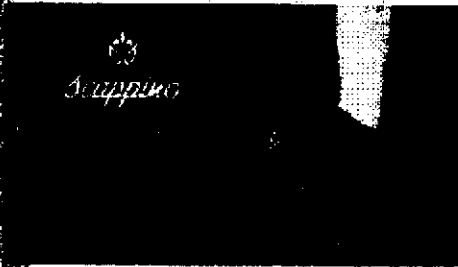

Vigencia del 15 de abril al 15 de julio de 2014. Compras de \$1,900.00 pesos o más. No aplica en In-House ni en Outlet Stores Scappino. No aplica con otras promociones y/o descuentos. No es acumulable. La empresa responsable es responsable del cumplimiento, fecha, calidad de los productos y servicios ofrecidos, liberando de cualquier responsabilidad sobre esas particularidades a las empresas integrantes del Grupo Financiero Banamex. Consultar condiciones, comisiones y requisitos de contratación de Cuenta Perfiles en www.banamex.com

Basado en el programa de www.banamex.com

Banco Nacional de México, S.A.
 Comisión Bancaria de México
 Calle de los Arcos 149, Jardines de las Palmas, México, D.F.
 Tel: 52 55 56 11 11 11
 IPAB (Instituto Registral y Catastral)
 Calle de los Arcos 149, Jardines de las Palmas, México, D.F.
 Tel: 52 55 56 11 11 11

Consulta condiciones, comisiones y requisitos de contratación en www.banamex.com

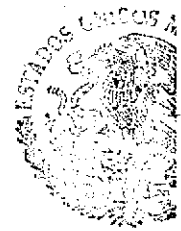

PROCURADURÍA GENERAL
 de la Federación
 de México
 Oficina de Inves

PROCURADURÍA GENERAL
 SUBPROCURADURÍA
 DE INVESTIGACIÓN
 UNIDAD ESPECIAL 7

000190.B25INDA005.00.0610.01

CON FUNDAMENTO EN LO DISPUESTO POR EL ARTÍCULO 10 DE LA LEY DE INSTITUCIONES DE CRÉDITO, CERTIFICAMOS QUE LA PRESENTE ES UNA IMPRESIÓN FIEL Y EXACTA QUE CONSTA DE 129 HOJAS, OBTENIDA DEL SISTEMA ÓPTICO DE DIGITALIZACIÓN DE IMÁGENES DEL ARCHIVO DE BANCO NACIONAL DE MÉXICO, S.A., LO QUE SE HACE CONSTAR PARA LOS EFECTOS LEGALES A QUE HAYA LUGAR. HOJA 54 DE 129

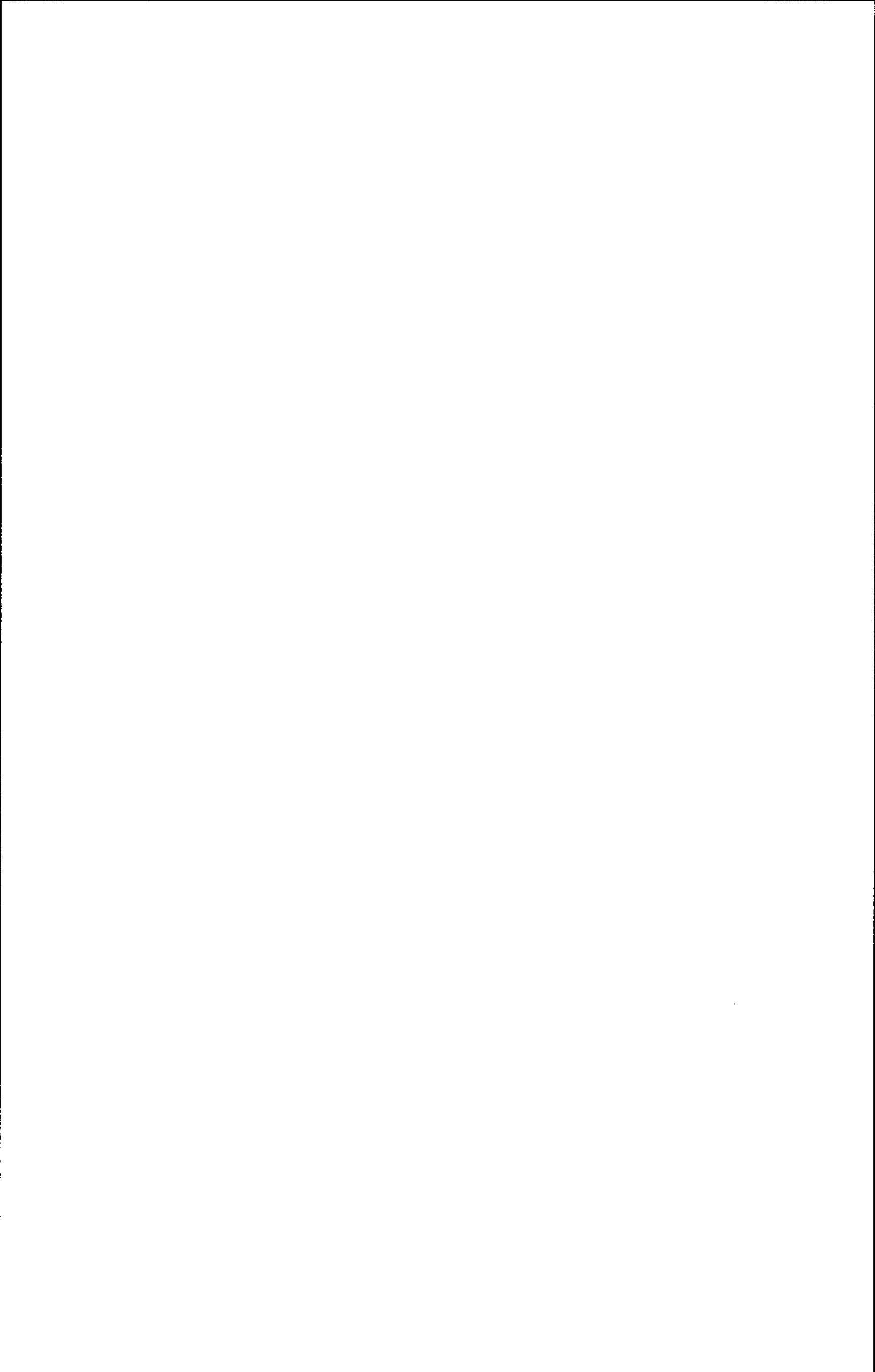

ESTADO DE CUENTA AL 10 DE JULIO DE 2014

CLIENTE:
Registro Federal de Contribuyentes
Página:

Cuenta corriente	
GAT	
Interés aplicable o rendimientos	
Comisiones efectivamente cobradas	

La fecha de corte es la indicada después de la leyenda "ESTADO DE CUENTA AL". Salvo que expresamente se determine otra moneda, todas las cifras contenidas en el estado de cuenta se encuentran denominadas en Pesos Moneda Nacional.

Su estado de cuenta contiene información de los siguientes productos y servicios:

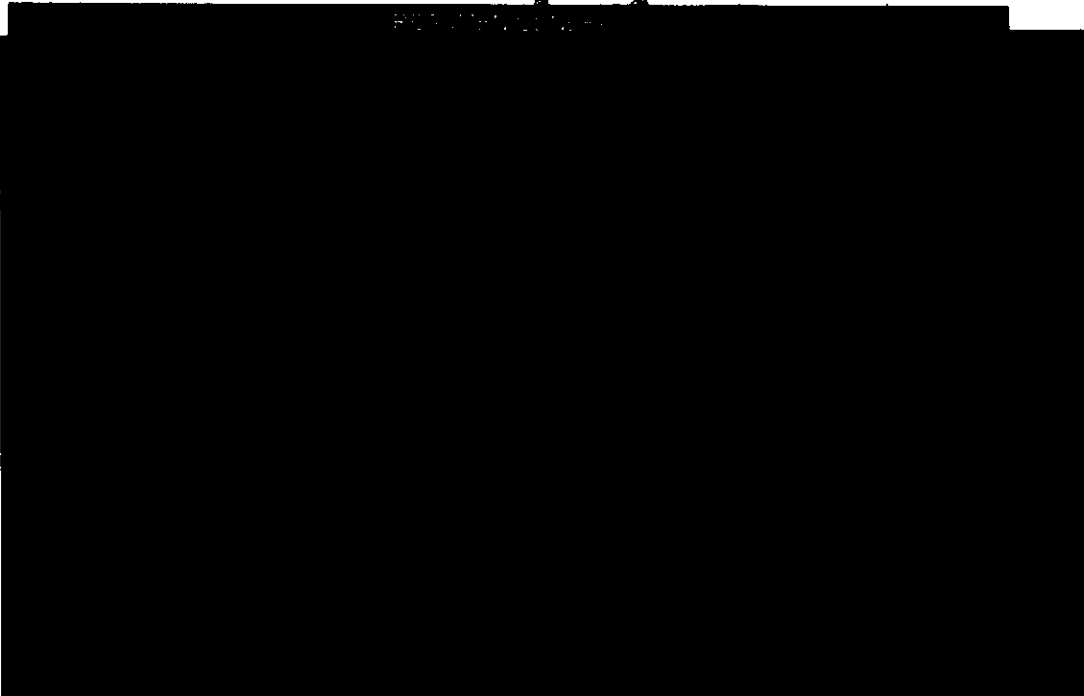

Si vas a viajar al extranjero, ¡AVISANOS!

Para que puedas usar tu Tarjeta de Débito fuera del país, es necesario que te comuniques con nosotros con anticipación. Así tu Débito Banamex será aceptado con toda confianza y seguridad.

Llámanos al: **01 800 36 VIAJA (84252)** o visita: **www.banamex.com/avisodeviaje**

Consulta términos, condiciones, comisiones y requisitos de contratación de Tarjeta de Débito en www.banamex.com

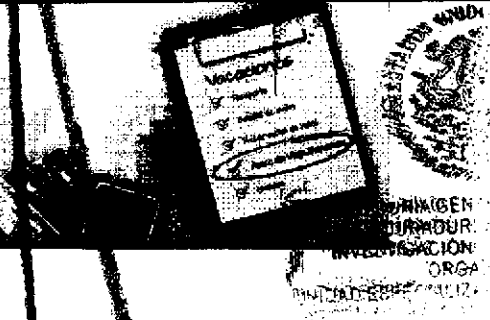

000190.B25INDA005.OD.0710.01

CON FUNDAMENTO EN LO DISPUESTO POR EL ARTÍCULO 100 DE LA LEY DE INSTITUCIONES DE CRÉDITO, CERTIFICAMOS QUE LA PRESENTE ES UNA IMPRESIÓN FIEL Y EXACTA QUE CONSTA DE 129 HOJAS, OBTENIDA DEL SISTEMA ÓPTICO DE DIGITALIZACIÓN DE IMÁGENES DEL ARCHIVO DE BANCO NACIONAL DE MÉXICO, S.A., LO QUE SE HACE CONSTAR PARA LOS EFECTOS LEGALES A QUE HAYA LUGAR. HOJA 56 DE 129

Art. 10
Fracción II
Motivación: 2

ESTADO DE CUENTA AL 10 DE JULIO DE 2014

CLIENTE:
Página:

139

234

Conoce todos los beneficios y operaciones que puedes realizar en Banamex.

Ingresar a www.banamex.com/condondequieras

[REDACTED]

FECHA	CONCEPTO	RETIRO	DEPOSITOS	SALDO
[REDACTED]	[REDACTED]	[REDACTED]	[REDACTED]	[REDACTED]

SALDO PROMEDIO MINIMO REQUERIDO

En Cuenta Perfiles con esquema de Pago por Operación, el saldo promedio es el mínimo requerido para evitar la comisión por manejo de cuenta, de acuerdo con su medio de disposición, es como sigue: Tarjeta de Débito \$1,500.00; Chequera \$4,500.00; Ambios \$4,500.00

En el caso de esquema de Renta, en ningún caso aplica saldo mínimo requerido.

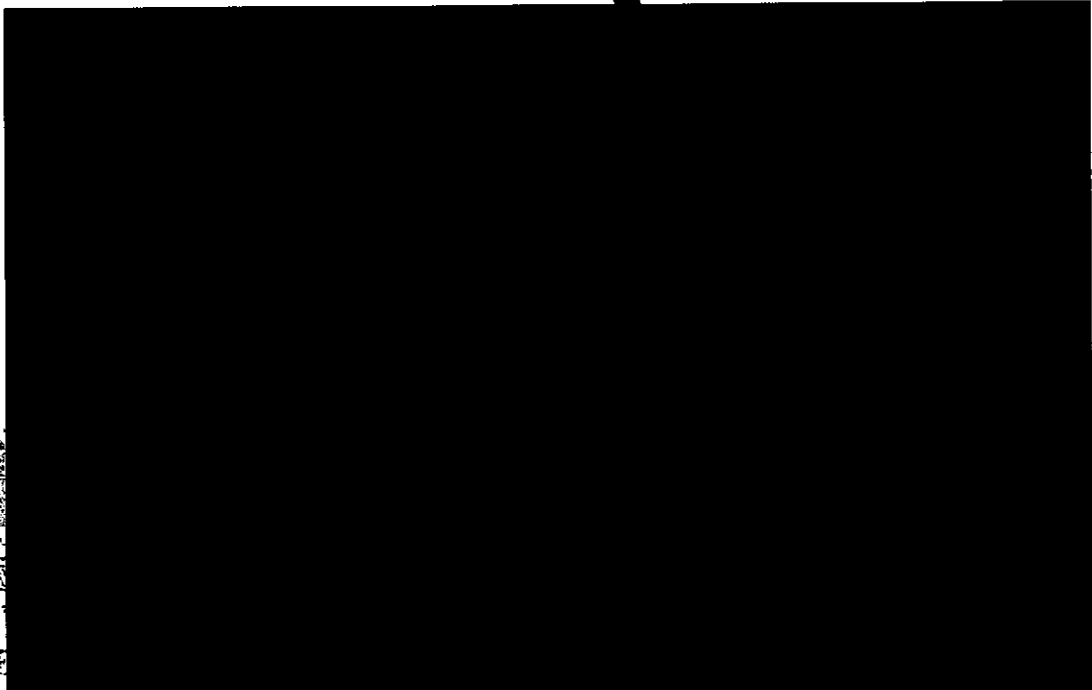

UN
S
E

... ESPECIALIZADA EN
... E DELINCUENCIA
... TIZADA
... EN INVESTIGACIÓN
... DE SEQUESTRO

000190.B25INDA005.O0.0710.01~

CON FUNDAMENTO EN LO DISPUESTO POR EL ARTÍCULO 100 DE LA LEY DE INSTITUCIONES DE CRÉDITO, CERTIFICAMOS QUE LA PRESENTE ES UNA REPRODUCCIÓN FIEL Y EXACTA QUE CONSTA DE 129 HOJAS, OBTENIDA DEL SISTEMA ÓPTICO DE DIGITALIZACIÓN DE IMÁGENES DEL ARCHIVO DE BANCO NACIONAL DE MÉXICO, S.A., LO QUE SE HACE CONSTAR PARA LOS EFECTOS LEGALES A QUE HAYA LUGAR. HOJA 57 DE 129

Art. 10
Fracción II
Motivación: 2

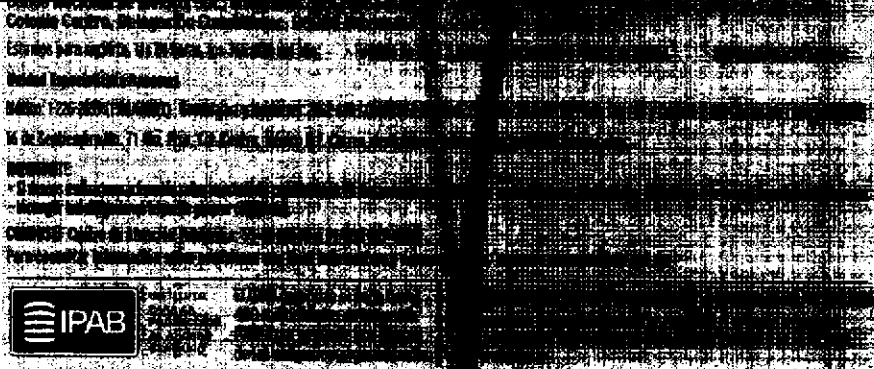
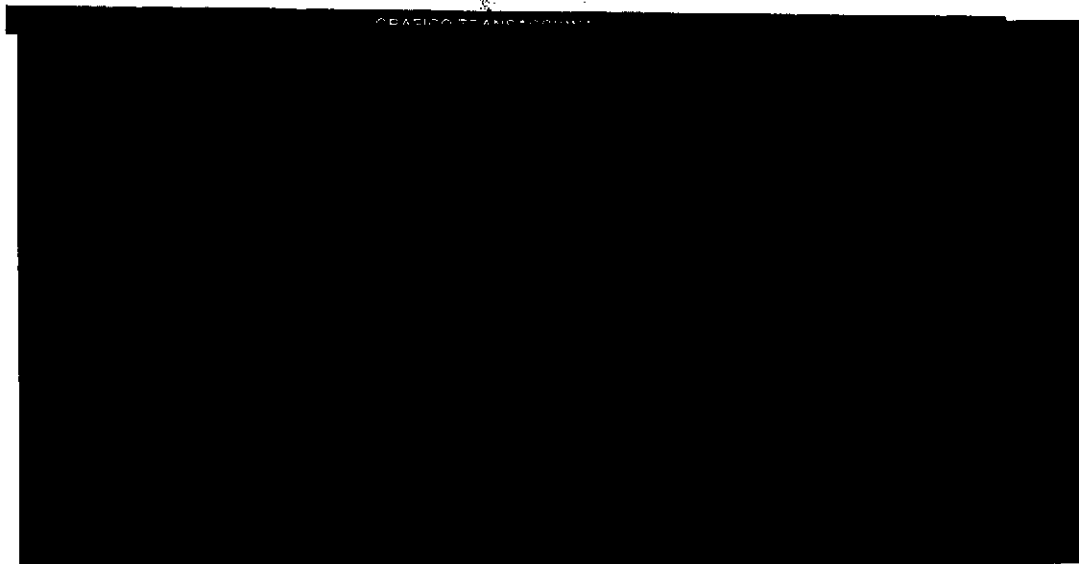

Agradecemos su preferencia

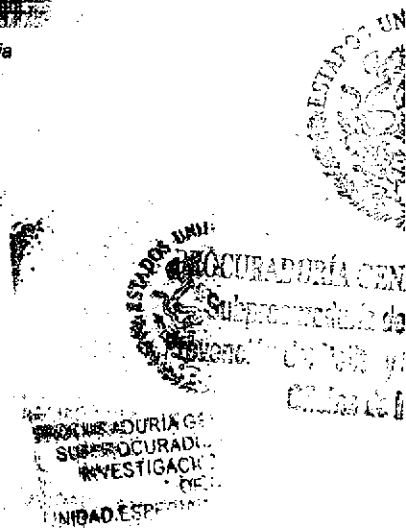

000190.B25INDA005.OD.0710.01

CON FUNDAMENTO EN LO DISPUESTO POR EL ARTICULO 100 DE LA LEY DE INSTITUCIONES DE CRÉDITO, CERTIFICAMOS QUE LA PRESENTE ES UNA IMPRESIÓN FIEL Y EXACTA QUE CONSTA DE 129 HOJAS, OBTENIDA DEL SISTEMA ÓPTICO DE DIGITALIZACIÓN DE IMÁGENES DEL ARCHIVO DE BANCO NACIONAL DE MÉXICO, S.A., LO QUE SE HACE CONSTAR PARA LOS EFECTOS LEGALES A QUE HAYA LUGAR. HOJA 58 DE 129

ESTADO DE CUENTA AL 08 DE AGOSTO DE 2014

CLIENTE:
Registro Federal de Contribuyentes
Página:

00215177

Cuenta Perfiles	
GAT	
Interés aplicable o rendimientos	
Comisiones efectivamente cobradas	

La fecha de corte es la indicada después de la leyenda "ESTADO DE CUENTA AL". Salvo que expresamente se determine otra moneda, todas las cifras contenidas en el estado de cuenta se encuentran denominadas en Pesos Moneda Nacional.

Su estado de cuenta contiene información de los siguientes productos y servicios:

¿De antojo y con prisa?

Con tu Débito Banamex puedes comprar en el mini súper un café, la botaná o los refrescos.

Es práctico y seguro.

Con Débito Banamex, transformas tu dinero en algo más cómodo.

Consulta condiciones, comisiones y requisitos de contratación en www.banamex.com

PROCURADURÍA GENERAL DE LA FEDERACIÓN
Subprocuraduría de Investigación del Fisco y Ser
Oficina de Llave

PROCURADURÍA GENERAL DE LA FEDERACIÓN
SECRETARÍA DE ECONOMÍA
SUBSECRETARÍA DE INVESTIGACIÓN FISCAL
OFICINA DE Llave
UNIDAD ESPECIAL DE DELITOS FISCAL

000.00.B25INDA014.00.0808.02

CON FUNDAMENTO EN LO DISPUESTO POR EL ARTÍCULO 100 DE LA LEY DE INSTITUCIONES DE CRÉDITO, CERTIFICAMOS QUE LA PRESENTE ES UNA IMPRESIÓN FIEL Y EXACTA QUE CONSTA DE 129 HOJAS, OBTENIDA DEL SISTEMA ÓPTICO DE DIGITALIZACIÓN DE IMÁGENES DEL ARCHIVO DE BANCO NACIONAL DE MÉXICO, S.A., LO QUE SE HACE CONSTAR PARA LOS EFECTOS LEGALES A QUE HAYA LUGAR. HOJA 60 DE 129

141

236

Conoce todos los beneficios y operaciones que puedes realizar en Banamex.

Ingresar a: www.banamex.com/endedondequieras

DETALLE DE OPERACIONES
[REDACTED]

SALDO PROMEDIO MÍNIMO REQUERIDO

En Cuenta Perfiles con esquema de Pago por Operación, el saldo promedio mensual mínimo requerido para evitar la comisión por manejo de cuenta, de acuerdo con su medio de disposición, es el siguiente: Tarjeta de Débito \$1,500.00; Chequera \$4,500.00; Ambos \$4,500.00
En el caso de esquema de Renta, en ningún caso aplica saldo mínimo requerido.

[REDACTED]

S/P
AL B
rech
vicio
otiga

DE DECLINACIÓN
ANIZADA
ADA EN INVESTIGACIÓN
SERIA DE SECUESTRO

000190.B25INDA014.OD.0808.02

CON FUNDAMENTO EN LO DISPUESTO POR EL ARTÍCULO 100 DE LA LEY DE INSTITUCIONES DE CRÉDITO, CERTIFICAMOS QUE LA PRESENTE ES UNA IMPRESIÓN FIEL Y EXACTA QUE CONSTA DE 129 HOJAS, OBTENIDA DEL SISTEMA ÓPTICO DE DIGITALIZACIÓN DE IMÁGENES DEL ARCHIVO DE BANCO NACIONAL DE MÉXICO, S.A., LO QUE SE HACE CONSTAR PARA LOS EFECTOS LEGALES A QUE HAYA LUGAR. HOJA 61 DE 129

Art. 10
Fracción II
Motivación: 2

GRAFICO TRANSACCIONAL

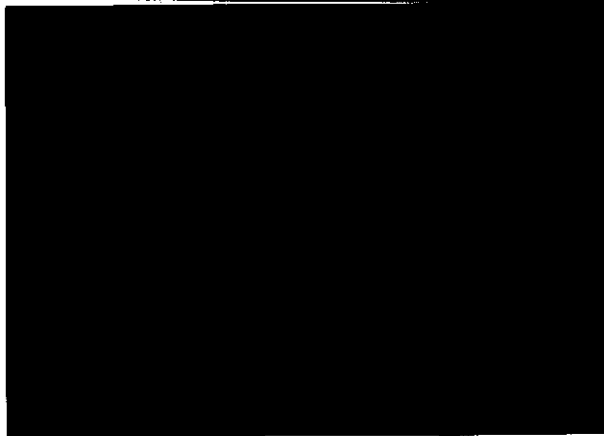

PROCURADURÍA GENERAL
Subprocuraduría de Dere
Prevención del Delito y Servic
Oficina de Investi

PROCURADURÍA
SUBPROCURADURÍA
INVESTIGACIÓN
UNIDAD ESPECIAL
DE DELITOS EN I

000190.825INDA014.0D.0808.02

CON FUNDAMENTO EN LO DISPUESTO POR EL ARTÍCULO 100 DE LA LEY DE INSTITUCIONES DE CRÉDITO, CERTIFICAMOS QUE LA PRESENTE ES UNA IMPRESIÓN FIEL Y EXACTA QUE CONSTA DE 129 HOJAS, OBTENIDA DEL SISTEMA ÓPTICO DE DIGITALIZACIÓN DE IMÁGENES DEL ARCHIVO DE BANCO NACIONAL DE MÉXICO, S.A., LO QUE SE HACE CONSTAR PARA LOS EFECTOS LEGALES A QUE HAYA LUGAR. HOJA 62 DE 129

transforma tu dinero en algo más delicioso.

Disfruta esta promoción pagando con Débito Banamex.

Domino's

PIZZA CRUNCHY TRADICIONAL (2 A 4 INGS.) \$185 +REFRESCO (2 L) CÓDIGO ABS

Válido del 01 de junio al 30 de septiembre del 2014. Mención el cupón y el código al ordenar y entregar el pedido en tienda. No aplica en Double Decker, ni el Orón Huelga de Buzón. No aplica en porciones de comida para llevar. No aplica en pedidos por teléfono. Consulta términos en tienda o en www.dominos.com.mx. Todos nuestros productos tienen un precio de venta sugerido. El precio de venta sugerido es el precio de venta al público. La empresa anunciante es responsable del cumplimiento, tarifas, calidad de los productos y servicios. Reservados todos los derechos. No se permite la explotación económica ni la transformación de esta obra. Queda permitida la impresión en su totalidad. Consulta las condiciones, comisiones y requisitos de contratación en www.dominos.com y el sitio de Débito en www.banamex.com

Busca las promociones en www.banamex.com

¿Quieres hacer más dinero con tu dinero?

¡Bajamos comisiones! en Fondos de Inversión.

Abre o incrementa tu inversión, te ofrecemos:

Disponibilidad, Seguridad, Facilidad

Accede a tu Sucursal

La inversión en acciones de Sociedades de Inversión no está garantizada por Banamex ni por ninguna institución pública ni privada. Puede tener minusvalía del capital invertido. Los prospectos de información al público inversor y documentos con información clave para la inversión de las Sociedades de Inversión se encuentran a su disposición para su consulta, análisis y conformidad en la página de internet www.fondosbanamex.com

SECRETARÍA DE ECONOMÍA

DE LA REPÚBLICA FEDERAL DE MÉXICO

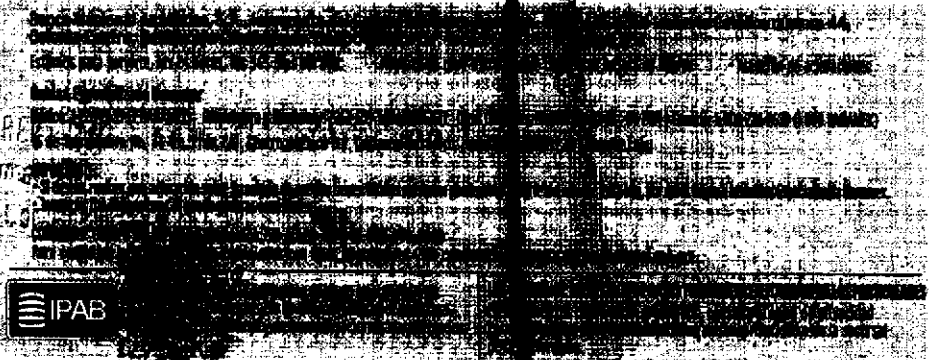

IPAB

consultas las condiciones, comisiones y requisitos de contratación en www.banamex.com

SECRETARÍA DE ECONOMÍA GENERAL DE LA REPÚBLICA OFICINA ESPECIALIZADA EN MATERIA DE DELINCUENCIA FINANCIERA ORGANIZADA EN INVESTIGACIÓN Y ATENCIÓN DE SECUESTRO

000190.B25INDA014.OD.0808.02

CON FUNDAMENTO EN LO DISPUESTO POR EL ARTICULO 100 DE LA LEY DE INSTITUCIONES DE CRÉDITO, CERTIFICAMOS QUE LA PRESENTE ES UNA IMPRESIÓN FIEL Y EXACTA QUE CONSTA DE 129 HOJAS, OBTENIDA DEL SISTEMA ÓPTICO DE DIGITALIZACIÓN DE IMÁGENES DEL ARCHIVO DE BANCO NACIONAL DE MÉXICO, S.A., LO QUE SE HACE CONSTAR PARA LOS EFECTOS LEGALES A QUE HAYA LUGAR. HOJA 63 DE 129

Glosario de Abreviaturas

ABB	PRIMER	MIS/DALIS	DIJARES	PROU	PRIMERO
ABO	ABONADO	ABC	ABONAMIENTO	PNOC	PUNTOS
AM	ABONAMIENTO	BOM	ABONAMIENTO	PYNE	PARETE PYNE
ATM	AUTOMATIC TELLER MACHINE	BOV	BOVEDAS	PI	INFORME DE B A B
AUD/AUD/ANAT	AUDITORIA	EBV	ESTADOS	RI	INFORME DE B A B
AND E	AUDITORIA EMPRESARIAL	END DE CTA	ESTADO DE CUENTA	RS	INFORME DE 30 DIAS A 30 DIAS
AT	AUTOMATICA AUTORIZACION	EPE/EFFECTIV	EFFECTIVO	REACTIV	REACTIVACION
B PER	BANCAJET PERSONAL	ELER/ELECTR	ELECTRONICA	RECE	RECEPCION
B PROF	BANCAJET PROFESIONAL	EMP	EMPRESARIAL	RECH	RECALIBRADA
BANC	BANCO	ESP	ESPECIAL	RECHD	RECALIBRADA
BCA	BANCA	EXT	EXTERNA	REI	REPERENCIA
BCEN	BANCAJET BANCERO	EXOT	EXOTICO	REIN	REINTEGRACION
BCNET	BANCAJET EMPRESARIAL	EXTA	EXTRAJERNO	REINTEP	REINTEGRACION
BCOS	BANCO	FF/PLAZA	FINDE DE PLAZA	REINTE	REINTEGRACION
BCP	BANCAJET	FB	FINANCIAMIENTO	RESP	RESPALDO
BCSE	BANCAJET EN SU EMPRESA	FBG	FINANCIAMIENTO	RET	RETIRO
BANAMEX	BANCA NACIONAL DE MEXICO	FBV	FINANCIAMIENTO	REY	REPOSICION
BN/BNM	BANCA NACIONAL DE MEXICO	FBI	FINANCIAMIENTO	RF	REPOSICION
BP	BANCAJET EMPRESARIAL	GT	GARANTIA	RFC	CONSTITUCION FEDERAL DE MEXICO
BNET	BANCA NET PERSONAL	GR	GRUPO	S.L.L.	SISTEMA ADMINISTRATIVO INTEGRAL
BONILIA	HONORANTE BANAMEX BNC	GRU2	GRUPO 2	SAT	SISTEMA ADMINISTRATIVO INTEGRAL
BONIPUS	HONORANTE BANAMEX BNC	GRU3	GRUPO 3	SAI	SISTEMA ADMINISTRATIVO INTEGRAL
BONINA	HONORANTE BANAMEX BNC	GRU4	GRUPO 4	S.I.C.	SISTEMA ADMINISTRATIVO INTEGRAL
BONIC	HONORANTE BANAMEX BNC	GRU5	GRUPO 5	S.I.C.	SISTEMA ADMINISTRATIVO INTEGRAL
C	CLASIFICACION	GRU6	GRUPO 6	S.I.C.	SISTEMA ADMINISTRATIVO INTEGRAL
CA/CA/B	CHEQUE	GRU7	GRUPO 7	S.I.C.	SISTEMA ADMINISTRATIVO INTEGRAL
C FONDOS	CONCENTRACION FONDOS	GRU8	GRUPO 8	S.I.C.	SISTEMA ADMINISTRATIVO INTEGRAL
C/COPY	CON COPY	GRU9	GRUPO 9	S.I.C.	SISTEMA ADMINISTRATIVO INTEGRAL
C/TABLA - C/TABLITA	CARTELERA	GRU10	GRUPO 10	S.I.C.	SISTEMA ADMINISTRATIVO INTEGRAL
CAJ	CARTELERA	GRU11	GRUPO 11	S.I.C.	SISTEMA ADMINISTRATIVO INTEGRAL
CB	CARTELERA BANCERA	GRU12	GRUPO 12	S.I.C.	SISTEMA ADMINISTRATIVO INTEGRAL
CCB	CALCULO CREDITO BANC	GRU13	GRUPO 13	S.I.C.	SISTEMA ADMINISTRATIVO INTEGRAL
CE/CEV	CERTIFICADO	GRU14	GRUPO 14	S.I.C.	SISTEMA ADMINISTRATIVO INTEGRAL
CF	CONCENTRACION FONDOS	GRU15	GRUPO 15	S.I.C.	SISTEMA ADMINISTRATIVO INTEGRAL
CEO	CHEQUE	GRU16	GRUPO 16	S.I.C.	SISTEMA ADMINISTRATIVO INTEGRAL
CH. WY S/FONDOS	CHEQUE RETENIDO SIN FONDOS	GRU17	GRUPO 17	S.I.C.	SISTEMA ADMINISTRATIVO INTEGRAL
CH	CHEQUE	GRU18	GRUPO 18	S.I.C.	SISTEMA ADMINISTRATIVO INTEGRAL
CH	CHEQUE	GRU19	GRUPO 19	S.I.C.	SISTEMA ADMINISTRATIVO INTEGRAL
CH. D.L. S/FONDOS	CHEQUE DOLAR SIN FONDOS	GRU20	GRUPO 20	S.I.C.	SISTEMA ADMINISTRATIVO INTEGRAL
CH/C/CHS	CHEQUE	GRU21	GRUPO 21	S.I.C.	SISTEMA ADMINISTRATIVO INTEGRAL
CH/CHS	CHEQUE	GRU22	GRUPO 22	S.I.C.	SISTEMA ADMINISTRATIVO INTEGRAL
CH/CHS / CHS	CHEQUE	GRU23	GRUPO 23	S.I.C.	SISTEMA ADMINISTRATIVO INTEGRAL
CH	CHEQUE	GRU24	GRUPO 24	S.I.C.	SISTEMA ADMINISTRATIVO INTEGRAL
CR	CHEQUE	GRU25	GRUPO 25	S.I.C.	SISTEMA ADMINISTRATIVO INTEGRAL
CTA	CHEQUE	GRU26	GRUPO 26	S.I.C.	SISTEMA ADMINISTRATIVO INTEGRAL
CTA. N.	CHEQUE	GRU27	GRUPO 27	S.I.C.	SISTEMA ADMINISTRATIVO INTEGRAL
CTAS	CHEQUE	GRU28	GRUPO 28	S.I.C.	SISTEMA ADMINISTRATIVO INTEGRAL
CTB	CHEQUE	GRU29	GRUPO 29	S.I.C.	SISTEMA ADMINISTRATIVO INTEGRAL
CTD	CHEQUE	GRU30	GRUPO 30	S.I.C.	SISTEMA ADMINISTRATIVO INTEGRAL
CTE	CHEQUE	GRU31	GRUPO 31	S.I.C.	SISTEMA ADMINISTRATIVO INTEGRAL
CTF	CHEQUE	GRU32	GRUPO 32	S.I.C.	SISTEMA ADMINISTRATIVO INTEGRAL
CTG	CHEQUE	GRU33	GRUPO 33	S.I.C.	SISTEMA ADMINISTRATIVO INTEGRAL
CTH	CHEQUE	GRU34	GRUPO 34	S.I.C.	SISTEMA ADMINISTRATIVO INTEGRAL
CTI	CHEQUE	GRU35	GRUPO 35	S.I.C.	SISTEMA ADMINISTRATIVO INTEGRAL
CTJ	CHEQUE	GRU36	GRUPO 36	S.I.C.	SISTEMA ADMINISTRATIVO INTEGRAL
CTK	CHEQUE	GRU37	GRUPO 37	S.I.C.	SISTEMA ADMINISTRATIVO INTEGRAL
CTL	CHEQUE	GRU38	GRUPO 38	S.I.C.	SISTEMA ADMINISTRATIVO INTEGRAL
CTM	CHEQUE	GRU39	GRUPO 39	S.I.C.	SISTEMA ADMINISTRATIVO INTEGRAL
CTN	CHEQUE	GRU40	GRUPO 40	S.I.C.	SISTEMA ADMINISTRATIVO INTEGRAL
CTO	CHEQUE	GRU41	GRUPO 41	S.I.C.	SISTEMA ADMINISTRATIVO INTEGRAL
CTP	CHEQUE	GRU42	GRUPO 42	S.I.C.	SISTEMA ADMINISTRATIVO INTEGRAL
CTQ	CHEQUE	GRU43	GRUPO 43	S.I.C.	SISTEMA ADMINISTRATIVO INTEGRAL
CTR	CHEQUE	GRU44	GRUPO 44	S.I.C.	SISTEMA ADMINISTRATIVO INTEGRAL
CTS	CHEQUE	GRU45	GRUPO 45	S.I.C.	SISTEMA ADMINISTRATIVO INTEGRAL
CTT	CHEQUE	GRU46	GRUPO 46	S.I.C.	SISTEMA ADMINISTRATIVO INTEGRAL
CTU	CHEQUE	GRU47	GRUPO 47	S.I.C.	SISTEMA ADMINISTRATIVO INTEGRAL
CTV	CHEQUE	GRU48	GRUPO 48	S.I.C.	SISTEMA ADMINISTRATIVO INTEGRAL
CTW	CHEQUE	GRU49	GRUPO 49	S.I.C.	SISTEMA ADMINISTRATIVO INTEGRAL
CTX	CHEQUE	GRU50	GRUPO 50	S.I.C.	SISTEMA ADMINISTRATIVO INTEGRAL
CTY	CHEQUE	GRU51	GRUPO 51	S.I.C.	SISTEMA ADMINISTRATIVO INTEGRAL
CTZ	CHEQUE	GRU52	GRUPO 52	S.I.C.	SISTEMA ADMINISTRATIVO INTEGRAL
CU/CA/B	CHEQUE	GRU53	GRUPO 53	S.I.C.	SISTEMA ADMINISTRATIVO INTEGRAL
CU/CA/B	CHEQUE	GRU54	GRUPO 54	S.I.C.	SISTEMA ADMINISTRATIVO INTEGRAL
CU/CA/B	CHEQUE	GRU55	GRUPO 55	S.I.C.	SISTEMA ADMINISTRATIVO INTEGRAL
CU/CA/B	CHEQUE	GRU56	GRUPO 56	S.I.C.	SISTEMA ADMINISTRATIVO INTEGRAL
CU/CA/B	CHEQUE	GRU57	GRUPO 57	S.I.C.	SISTEMA ADMINISTRATIVO INTEGRAL
CU/CA/B	CHEQUE	GRU58	GRUPO 58	S.I.C.	SISTEMA ADMINISTRATIVO INTEGRAL
CU/CA/B	CHEQUE	GRU59	GRUPO 59	S.I.C.	SISTEMA ADMINISTRATIVO INTEGRAL
CU/CA/B	CHEQUE	GRU60	GRUPO 60	S.I.C.	SISTEMA ADMINISTRATIVO INTEGRAL
CU/CA/B	CHEQUE	GRU61	GRUPO 61	S.I.C.	SISTEMA ADMINISTRATIVO INTEGRAL
CU/CA/B	CHEQUE	GRU62	GRUPO 62	S.I.C.	SISTEMA ADMINISTRATIVO INTEGRAL
CU/CA/B	CHEQUE	GRU63	GRUPO 63	S.I.C.	SISTEMA ADMINISTRATIVO INTEGRAL
CU/CA/B	CHEQUE	GRU64	GRUPO 64	S.I.C.	SISTEMA ADMINISTRATIVO INTEGRAL
CU/CA/B	CHEQUE	GRU65	GRUPO 65	S.I.C.	SISTEMA ADMINISTRATIVO INTEGRAL
CU/CA/B	CHEQUE	GRU66	GRUPO 66	S.I.C.	SISTEMA ADMINISTRATIVO INTEGRAL
CU/CA/B	CHEQUE	GRU67	GRUPO 67	S.I.C.	SISTEMA ADMINISTRATIVO INTEGRAL
CU/CA/B	CHEQUE	GRU68	GRUPO 68	S.I.C.	SISTEMA ADMINISTRATIVO INTEGRAL
CU/CA/B	CHEQUE	GRU69	GRUPO 69	S.I.C.	SISTEMA ADMINISTRATIVO INTEGRAL
CU/CA/B	CHEQUE	GRU70	GRUPO 70	S.I.C.	SISTEMA ADMINISTRATIVO INTEGRAL

PROCURADURIA FEDERAL
 Subprocuraduría de Defensa y Segu-
 ridad Ciudadana

PROCURADURIA GENERAL
 SUBPROCURADURIA DE
 INVESTIGACION
 UNIDAD ESPECIALIZADA
 DE DELITOS EN MAT.

000190.B25INDA014.OO.0806.02
 CON FUNDAMENTO EN LO DISPUESTO POR EL ARTICULO 100 DE LA LEY DE INSTITUCIONES DE CREDITO, CERTIFICAMOS QUE LA PRESENTE ES UNA IMPRESION FIEL Y EXACTA QUE CONSTA DE 129 HOJAS, OBTENIDA DEL SISTEMA OPTICO DE DIGITALIZACION DE IMAGENES DEL ARCHIVO DE BANCO NACIONAL DE MEXICO, S.A., LO QUE SE HACE CONSTAR PARA LOS EFECTOS LEGALES A QUE HAYA LUGAR. HOJA 64 DE 129

ESTADO DE CUENTA AL 10 DE SEPTIEMBRE DE 2014
 CLIENTE:
 Registro Federal de Contribuyentes
 Página:

143

0007106

GAT	
Interés aplicable o rendimientos	
Comisiones efectivamente cobradas	

238

La fecha de corte es la indicada después de la leyenda "ESTADO DE CUENTA AL".
 Salvo que expresamente se determine otra moneda, todas las cifras contenidas
 en el estado de cuenta se encuentran denominadas en Pesos Moneda Nacional.

Su estado de cuenta contiene información de los siguientes productos y servicios:

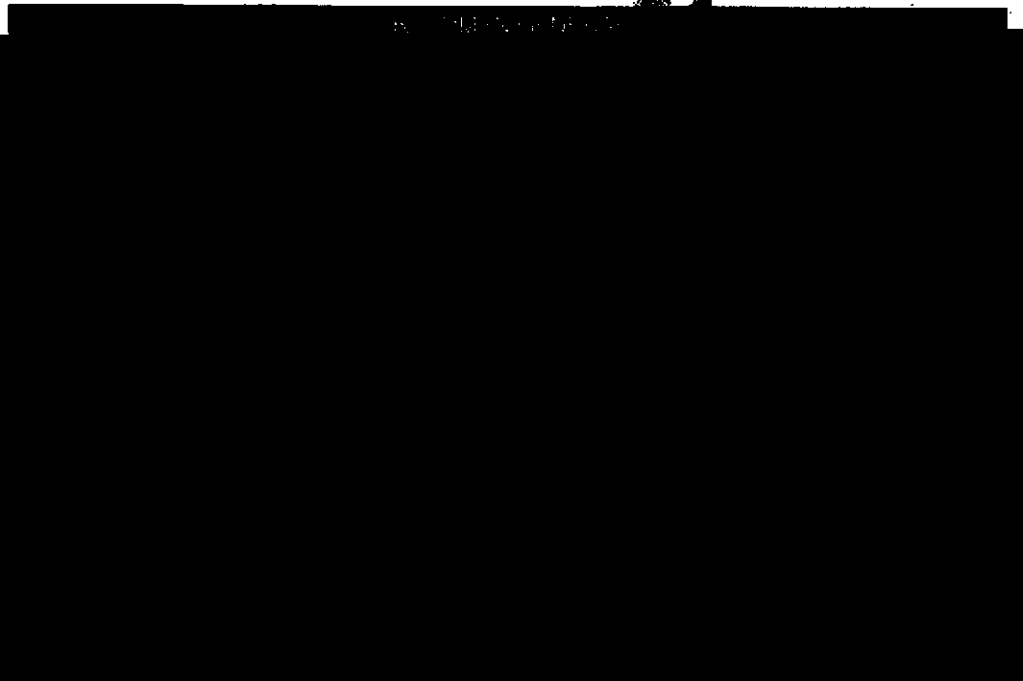

Obtén **10% de descuento** en accesorios en
 compras por encima de \$1,000.00 al pagar con
 Débito o **Plus: Banamex MasterCard®**.

Consulta concursales participantes en:
www.ishopmexico.com

REAL DE CANTON

Visor de la tienda de digitalización de imágenes con otras prestaciones y descuentos. Es necesario presentar el comprobante de pago de los tickets ISHO México. Los precios y calidad de los productos no son responsabilidad del Banco Nacional de México, ni de cualquier representante del grupo Banamex. Información de productos, comisiones, condiciones, cambios y requisitos de contratación en www.banamex.com con Banco Nacional de México, S.A. Subsidiario del Grupo Financiero Banamex.

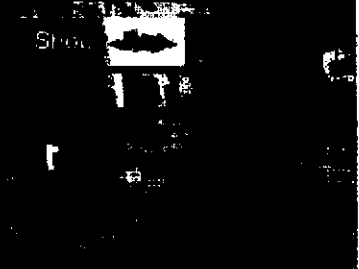

000190.B25INDA006.OD.0910.01

CON FUNDAMENTO EN LO DISPUESTO POR EL ARTÍCULO 100 DE LA LEY DE INSTITUCIONES DE CRÉDITO, CERTIFICAMOS QUE LA PRESENTE ES UNA IMPRESIÓN FIEL Y EXACTA QUE CONSTA DE 129 HOJAS, OBTENIDA DEL SISTEMA ÓPTICO DE DIGITALIZACIÓN DE IMÁGENES DEL ARCHIVO DE BANCO NACIONAL DE MÉXICO, S.A., LO QUE SE HACE CONSTAR PARA LOS EFECTOS LEGALES QUE HAYA LUGAR. HOJA 65 DE 129

Art. 10
 Fracción II
 Motivación: 2

Conoce todos los beneficios y operaciones que puedes realizar en Banamex.

Ingresar a: www.banamex.com/encuadernadas

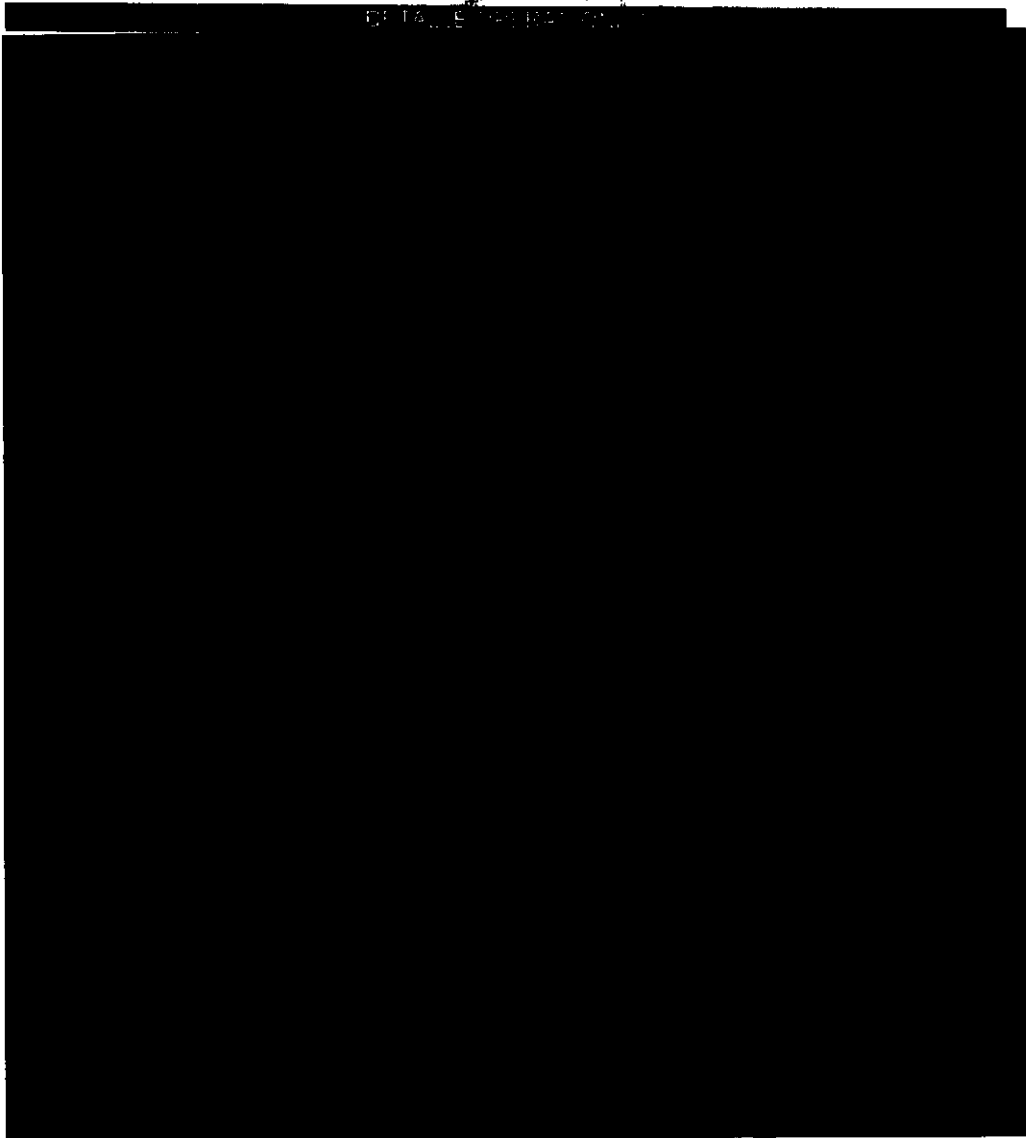

PROCURADURÍA G
 SUBPROCURADURÍA
 DE INVESTIGACIÓN DE DELITOS
 Oficina

PROCURADURÍA G
 SUBPROCURADURÍA
 DE INVESTIGACIÓN
 DE DELITOS
 UNIDAD ESPECIAL
 DE DELITOS EN

000190.B25INDA006.OD.0910.01

CON FUNDAMENTO EN LO DISPUESTO POR EL ARTÍCULO 100 DE LA LEY DE INSTITUCIONES DE CRÉDITO, CERTIFICAMOS QUE LA PRESENTE ES UNA IMPRESIÓN FIEL Y EXACTA QUE CONSTA DE 129 HOJAS, OBTENIDA DEL SISTEMA ÓPTICO DE DIGITALIZACIÓN DE IMÁGENES DEL ARCHIVO DE BANCO NACIONAL DE MÉXICO, S.A., LO QUE SE HACE CONSTAR PARA LOS EFECTOS LEGALES A QUE HAYA LUGAR. HOJA 66 DE 129

Art. 10
 Fracción II
 Motivación: 2

Art. 10
 Fracción II
 Motivación: 2

144

[REDACTED]

239

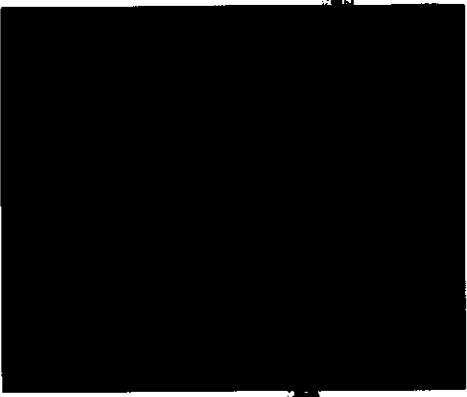

GENERAL DE LA REPUBLICA
Derechos Humanos,
Servicio al Ciudadano

GENERAL DE LA REPUBLICA
ESPECIALIZADA EN
DE DELINCUENCIA
NIZADA
DA EN INVESTIGACION
ERIA DE SECUESTRO

000190.B25INDA006.OD.0910.01

CON FUNDAMENTO EN LO DISPUESTO POR EL ARTICULO 100 DE LA LEY DE INSTITUCIONES DE CRÉDITO, CERTIFICAMOS QUE LA PRESENTE ES UNA IMPRESIÓN FIEL Y EXACTA QUE CONSTA DE 129 HOJAS, OBTENIDA DEL SISTEMA ÓPTICO DE DIGITALIZACIÓN DE IMÁGENES DEL ARCHIVO DE BANCO NACIONAL DE MÉXICO, S.A., LO QUE SE HACE CONSTAR PARA LOS EFECTOS LEGALES A QUE HAYA LUGAR. HOJA 67 DE 129

[REDACTED]
Art. 10
Fracción II
Motivación: 2

transforma tu dinero en algo más productivo.

Con Inversión Perfiles haz más dinero con tu dinero.

- Protegemos tu dinero al no estar visible en cajeros automáticos.
- Acceso a tu dinero los 365 días del año de 6:00 a 19:00 hrs.

Sólo deposita desde \$1,000 pesos por Audiomático, BancaNet o sucursal y empieza a ganar rendimientos

GAT 0.63% variable antes de impuestos, calculada al 15 de agosto de 2014, sobre un rango de inversión de \$100,000 a \$999,999. Para fines informativos y de comparación. Vigencia al 31 de diciembre de 2014. Consulta condiciones y requisitos de contratación en www.banamex.com Banco Nacional de México, S.A. Integrante del Grupo Financiero Banamex.

Banco Nacional de México, S.A.
Colonia Centro, Delegación Cuauhtémoc, México D.F.
Escriba para recibir las 24 horas. 01800 010 0100
Número de atención al cliente: 01800 010 0100
Y de Seguridad: 01 55 71 00 0000. Seguro Millenium y Banamex
Banamex
Cuenta de Inversión Perfiles es un producto de Banamex, S.A.
Banamex, S.A. Integrante del Grupo Financiero Banamex.
Consulta condiciones, comisiones y requisitos de contratación en www.banamex.com

IPAB INSTITUTO PARA LA PROTECCIÓN AL CONSUMIDOR

Consulta condiciones, comisiones y requisitos de contratación en www.banamex.com Banco Nacional de México, S.A. Integrante del Grupo Financiero Banamex.

PROCURADURÍA GENERAL
FISCALÍA DE DEPENDENCIA DEL
SECRETARÍA DE JUSTICIA Y SERVICIOS LEGALES
Oficina de Inve

PROCURADURÍA GENERAL
SUBPROCURADURÍA
DE INVESTIGACIÓN DE
ORGANIZACIÓN
UNIDAD ESPECIALIZADA
DE DELITOS EN MATERIA

000190.B25INDA006.OD.0910.01

CON FUNDAMENTO EN LO DISPUESTO POR EL ARTÍCULO 100 DE LA LEY DE INSTITUCIONES DE CRÉDITO, CERTIFICAMOS QUE LA PRESENTE ES UNA IMPRESIÓN FIEL Y EXACTA QUE CONSTA DE 129 HOJAS, OBTENIDA DEL SISTEMA ÓPTICO DE DIGITALIZACIÓN DE IMÁGENES DEL ARCHIVO DE BANCO NACIONAL DE MÉXICO, S.A., LO QUE SE HACE CONSTAR PARA LOS EFECTOS LEGALES A QUE HAYA LUGAR. HOJA 68 DE 129

ESTADO DE CUENTA AL 10 DE OCTUBRE DE 2014
 CLIENTE:
 Registro Federal de Contribuyentes
 Página:

00861.00

CUENTA PERFILES	
GAT	
Interés aplicable o rendimientos	
Comisiones efectivamente cobradas	

La fecha de corte es la indicada después de la leyenda "ESTADO DE CUENTA AL". Salvo que expresamente se determine otra moneda, todas las cifras contenidas en el estado de cuenta se encuentran denominadas en Pesos Moneda Nacional.

Su estado de cuenta contiene información de los siguientes productos y servicios:

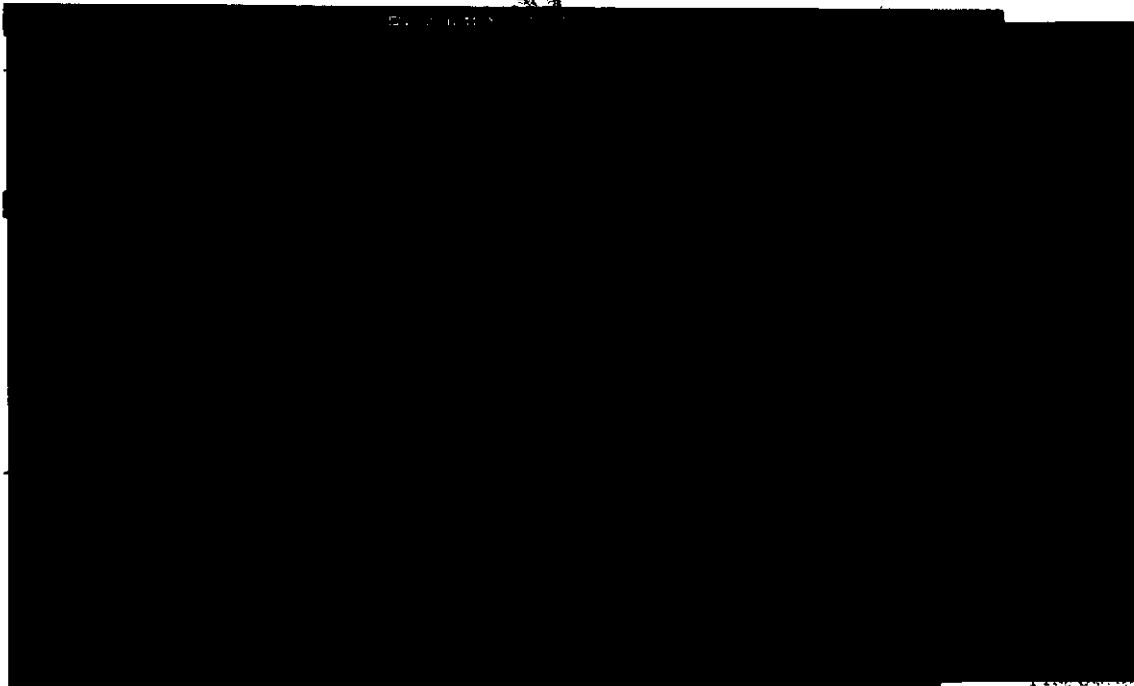

OBTÉN
10%

De bonificación en Certificado de Regalo en toda la tienda*
 Pagando con Débito Banamex

Válido del 1 al 31 de octubre de 2014. *Excluye farmacia, Lini's, Tiempo Abierto, Bodega de Insuperación y Papá de Servicios. La bonificación de 10% de bonificación no aplica con otras promociones. Compra mínimo \$200 pesos. Consulta artículos participantes, términos y condiciones. Los precios y calidad de los productos y/o servicios ofrecidos no son responsabilidad del Banco Nacional de México, ni de cualquier institución del Grupo Financiero Banamex, sino todo de su proveedor. Consulta condiciones, comisiones y requisitos de contratación de Tarjetas de Débito Banamex en www.banamex.com. Banco Nacional de México, S.A. Miembro del Grupo Financiero Banamex.

SECRETARÍA GENERAL
 PROCURADURÍA GENERAL
 DE INVESTIGACIÓN
 FEDERAL
 UNIDAD ESPECIALIZADA
 DE DELINCUENCIA

000190.B25INDA013.OD.1010.01

CON FUNDAMENTO EN LO DISPUESTO POR EL ARTÍCULO 100 DE LA LEY DE INSTITUCIONES DE CRÉDITO, CERTIFICAMOS QUE LA PRESENTE ES UNA IMPRESIÓN FIEL Y EXACTA QUE CONSTA DE 129 HOJAS, OBTENIDA DEL SISTEMA ÓPTICO DE DIGITALIZACIÓN DE IMÁGENES DEL ARCHIVO DE BANCO NACIONAL DE MÉXICO, S.A., LO QUE SE HACE CONSTAR PARA LOS EFECTOS LEGALES A QUE HAYA LUGAR. HOJA 70 DE 129

Art. 10
 Fracción II
 Motivación: 2

146

241

Conoce todos los beneficios y operaciones que puedes realizar en Banamex.

Ingresa a: www.banamex.com/andondequieras

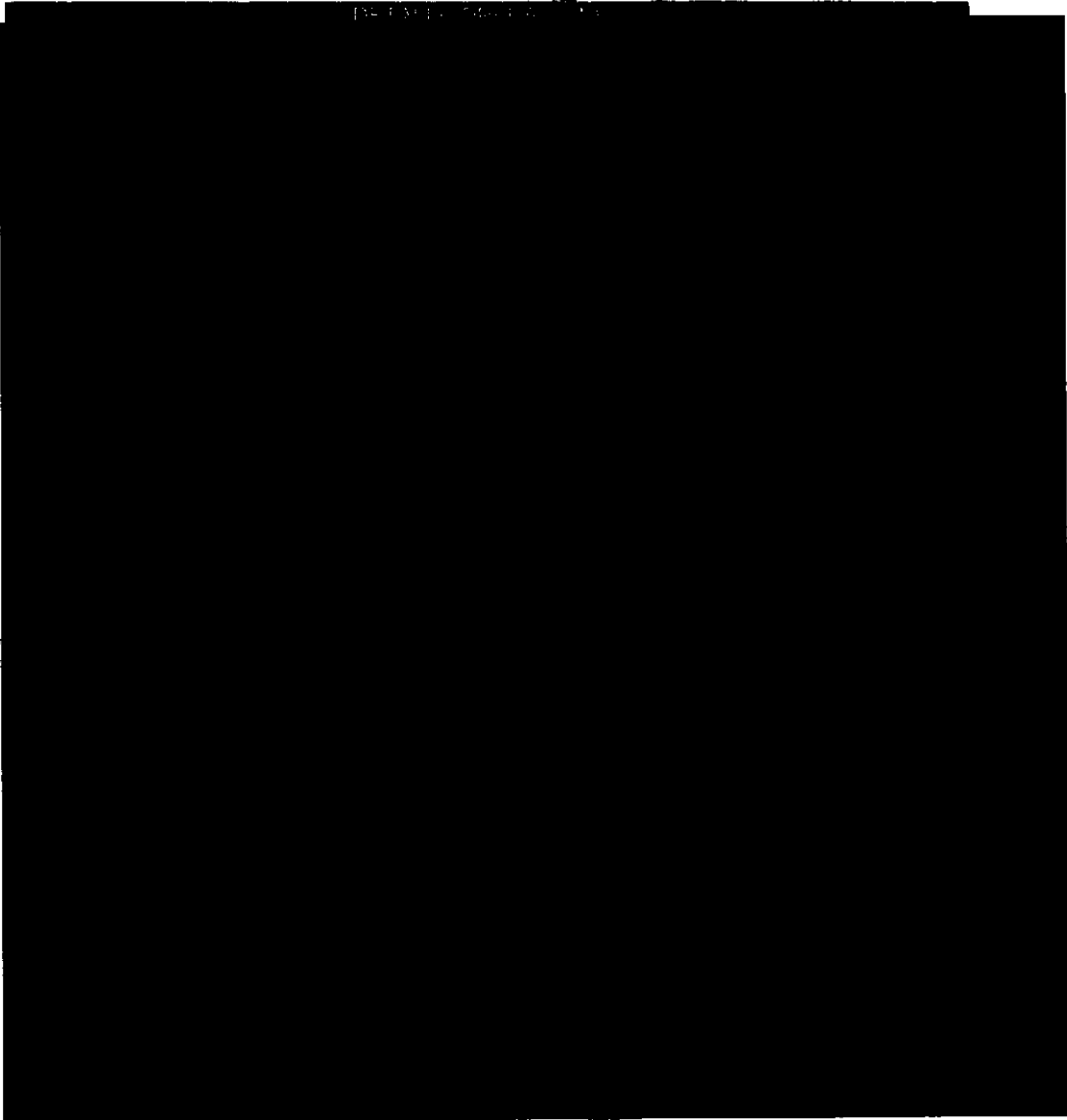

REAL DE BANCAFIEL
ESPECIALIZADA EN
DE DELINCUENCIA
NIZADA
INVESTIGACION

000190.B25INDA013.OD.1010.01

CON FUNDAMENTO EN LO DISPUESTO POR EL ARTÍCULO 100 DE LA LEY DE INSTITUCIONES DE CRÉDITO, CERTIFICAMOS QUE LA PRESENTE ES UNA IMPRESIÓN FIEL Y EXACTA QUE CONSTA DE 129 HOJAS, OBTENIDA DEL SISTEMA ÓPTICO DE DIGITALIZACIÓN DE IMÁGENES DEL ARCHIVO DE BANCO NACIONAL DE MÉXICO, S.A., LO QUE SE HACE CONSTAR PARA LOS EFECTOS LEGALES A QUE HAYA LUGAR. HOJA 71 DE 129

Art. 10
Fracción II
Motivación: 2

GRANCO TRANSACCIONAL

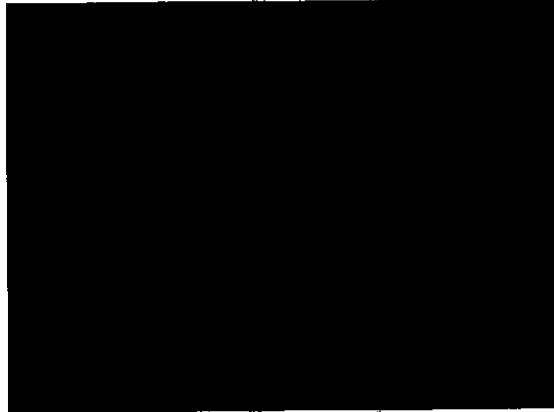

Banco Nacional de México, S.A. - Institución de Banca y Finanzas
Colonia Centro, Delegación Cuauhtémoc, México, D.F. 06100
Teléfono: 56 24 26 26 (1-800-770-0000) - www.banamex.com.mx
Código Postal: 06100
México: 1-224-2626 (1-800-770-0000) y México: 56 24 26 26
10 de Septiembre, No. 71, Sta. Rosa, Col. Roma, México, D.F. 06702
INSTRUMENTO:
- Si desea saber más sobre nuestros productos y servicios, visite nuestro sitio web: www.banamex.com.mx
- Para cualquier información sobre nuestros productos y servicios, visite nuestro sitio web: www.banamex.com.mx
CÓDIGO QR: Códigos QR: Escanee el código QR para obtener información adicional sobre nuestros productos y servicios.
Para cualquier información sobre nuestros productos y servicios, visite nuestro sitio web: www.banamex.com.mx

gradecemos su preferencia

PROCURADURÍA GENERAL
de la Federación
de Justicia del Delito y Seguridad
Oficina de Investigación

000190.B25INDA013.OD.1010.01

CON FUNDAMENTO EN LO DISPUESTO POR EL ARTÍCULO 100 DE LA LEY DE INSTITUCIONES DE CRÉDITO, CERTIFICAMOS QUE LA PRESENTE ES UNA IMPRESIÓN FIEL Y EXACTA QUE CONSTA DE 129 HOJAS, OBTENIDA DEL SISTEMA ÓPTICO DE DIGITALIZACIÓN DE IMÁGENES DEL ARCHIVO DE BANCO NACIONAL DE MÉXICO, S.A., LO QUE SE HACE CONSTAR PARA LOS EFECTOS LEGALES A QUE HAYA LUGAR. HOJA 72 DE 129

Art. 10
Fracción II
Motivación: 2

transforma tu dinero en algo más productivo.

Con Inversión Perfiles, haz más dinero con tu dinero.
Tu **Cuenta Perfiles** incluye una Inversión Perfiles lista para usarse.

Disfruta de los beneficios, por invertir:

- Seguridad al usar cajeros automáticos y no tener tu dinero visible en la cuenta
- Disponibilidad de tu dinero los 365 días del año de 6:00 a 19:00 horas
- Acceso a tu dinero estés donde estés con BancaNet y Audiomático

Deposita en tu Inversión siguiendo estos pasos:

- Identifica los últimos tres dígitos de tu contrato de Inversiones.
- Haz un depósito inicial desde \$1,000 pesos por BancaNet, Audiomático o Sucursal.

1. Entra a www.banamex.com

2. Ingresas tus claves de acceso (Número de cliente, password y clave de tu NetKey Banamex)

3. En la opción Inversiones > Integral / Perfiles selecciona "Realizar un depósito a tu inversión"

4. Ingresas el monto deseado, das clic en continuar y listal

1. Marca a Audiomático al **1226 2639** ó al **01800 021 2345**

2. Elige la opción 4 (Saldo, Transferencias, Pagos e Inversiones)

3. Ingresas tus claves de acceso: número de cliente o los 16 dígitos de la Tarjeta + el Número Secreto

4. Selecciona Pagos, Transferencias e Inversiones y después el número de la opción de inversiones

5. Marca los 3 últimos números del contrato de Inversión, si deseas la lista de tus Inversiones marca cero

6. Elige **Inversión Perfiles/ Integral Banamex** y digita los tres últimos dígitos proporcionados por Audiomático

7. Selecciona **2 Depósito / Compra**

B. Ingresa cantidad y centavos, confirma con Y y listal

Acude a la sucursal Banamex de tu preferencia para obtener tu contrato e depositar

En línea de cajas solicita realizar un depósito a tu Inversión Perfiles por el monto deseado y listal

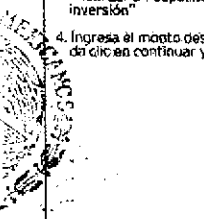

DE LA REPUBLICA

de los Estados Unidos Mexicanos

de la

Inversión Perfiles
mucho más que una inversión.

antes de depósitos, calculada al 11 de septiembre de 2014, sobre un rango de inversión de \$100,000 a \$499,999. Para fines informativos y de comparación. Vigencia al 31 de diciembre de 2014. Consulta con los requisitos de contratación en www.banamex.com Banco Nacional de México, S.A. Integrante del Grupo Financiero Banamex.

ENERAL DE LA REPUBLICA
JERIA ESPECIALIZADA EN
ON DE EFICIENCIA
INVESTIGACION

000190.B25INDA013.OD.1010.01

CON FUNDAMENTO EN LO DISPUESTO POR EL ARTÍCULO 100 DE LA LEY DE INSTITUCIONES DE CRÉDITO, CERTIFICAMOS QUE LA PRESENTE ES UNA IMPRESIÓN FIEL Y EXACTA QUE CONSTA DE 129 HOJAS, OBTENIDA DEL SISTEMA ÓPTICO DE DIGITALIZACIÓN DE IMÁGENES DEL ARCHIVO DE BANCO NACIONAL DE MÉXICO, S.A., LO QUE SE HACE CONSTAR PARA LOS EFECTOS LEGALES A QUE HAYA LUGAR. HOJA 73 DE 129

Aviso de cambio en las condiciones de su Cuenta Perfiles Banamex

Apreciable Cliente,

Si al contratar su Cuenta Perfiles usted eligió el esquema de **pago por operación**, le informamos que a partir del **15 de octubre de 2014** el saldo promedio mensual mínimo requerido en su cuenta será de **\$3,000**.

En caso de no mantener dicho saldo, se generará la **comisión por manejo de cuenta** de **\$145** en cuentas con Tarjeta de Débito y **\$250** en cuentas con Chequera, que se verá reflejada a partir del corte de **noviembre de 2014**. **El monto de esta comisión no se modifica.**

Le recordamos que para calcular su saldo promedio mensual, sólo tiene que sumar el saldo de cada día del mes y dividir el resultado entre el total de días del mismo:

$$SPM = \frac{\text{Saldo Día 1} + \text{Saldo Día 2} + \text{Saldo Día 3} + \dots + \text{Saldo Día Último}}{\text{Total de Días del mes}}$$

Si usted no desea mantener un saldo mínimo, le recordamos que contamos también con un plan tarifario de renta mensual. Si requiere cambiarse, llame al Centro de Atención Telefónica en donde con gusto le atenderemos:

Centro de Atención Telefónica:
 Ciudad de México, Cuahuatlián y Montemorelos: 226-2639
 Otra ciudad sin costo: 01-800-021-7344
 Elija la opción 0 y después la opción 2 para asistencia de su Ejecutivo.

Agradecemos su comprensión y nos referiremos a su servicio.

Atentamente,

Banco Nacional de México, S.A.
 Integrante del Grupo Financiero Banamex

El presente documento es una reproducción de una imagen digitalizada de un documento original. El contenido de este documento es el mismo que el del original. No se garantiza la exactitud de la reproducción. El presente documento es una reproducción de una imagen digitalizada de un documento original. El contenido de este documento es el mismo que el del original. No se garantiza la exactitud de la reproducción.

PROCURADURÍA GENERAL
 DE LA FEDERACIÓN
 SECRETARÍA DE JUSTICIA DE DEREC
 DEL DISTRITO FEDERAL
 DEPARTAMENTO DE DELITO Y SERVI
 CIO PÚBLICO
 OFICINA DE INVESTIGACIÓN

PROCURADURÍA GENERAL
 DE LA FEDERACIÓN
 SECRETARÍA DE JUSTICIA DE DEREC
 DEL DISTRITO FEDERAL
 DEPARTAMENTO DE DELITO Y SERVI
 CIO PÚBLICO
 OFICINA DE INVESTIGACIÓN

000190.B25INDA03.09.4010.01

CON FUNDAMENTO EN LO DISPUESTO POR EL ARTICULO 100 DE LA LEY DE INSTITUCIONES DE CRÉDITO, CERTIFICAMOS QUE LA PRESENTE ES UNA IMPRESIÓN FIEL Y EXACTA QUE CONSTA DE 129 HOJAS, OBTENIDA DEL SISTEMA ÓPTICO DE DIGITALIZACIÓN DE IMÁGENES DEL ARCHIVO DE BANCO NACIONAL DE MÉXICO, S.A., LO QUE SE HACE CONSTAR PARA LOS EFECTOS LEGALES A QUE HAYA LUGAR. HOJA 74 DE 129

ESTADO DE CUENTA AL 10 DE NOVIEMBRE DE 2014
 CLIENTE:
 Registro Federal de Contribuyentes
 Página:

00123100

CUENTA PERFILES	
CAT:	
Interés aplicable o rendimientos	
Comisiones efectivamente cobradas	

La fecha de corte es la indicada después de la leyenda "ESTADO DE CUENTA AL".
 Salvo que expresamente se determine otra moneda, todas las cifras contenidas
 en el estado de cuenta se encuentran denominadas en Pesos Moneda Nacional.

Su estado de cuenta contiene información de los siguientes productos y servicios:

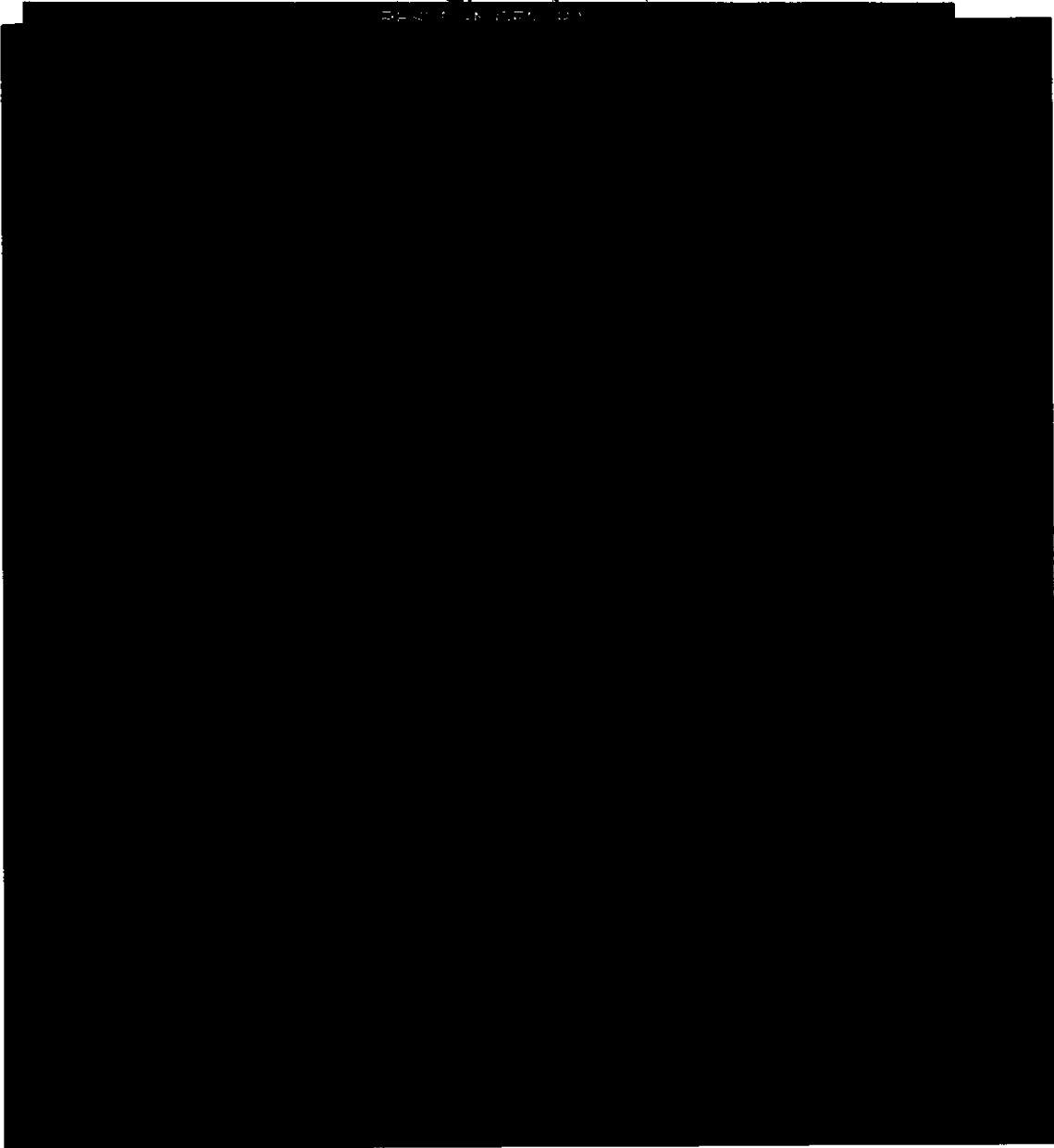

SECRETARÍA GENERAL
 de Asesoría Jurídica
 del Poder Judicial de la Federación

TO,
 BTENIDA
 CO, S.A.,
 129

Art. 10
 Fracción II
 Motivación: 2

Conoce todos los beneficios y operaciones que puedes realizar en Banamex.

Ingresar a: www.banamex.com/indondequieras

244

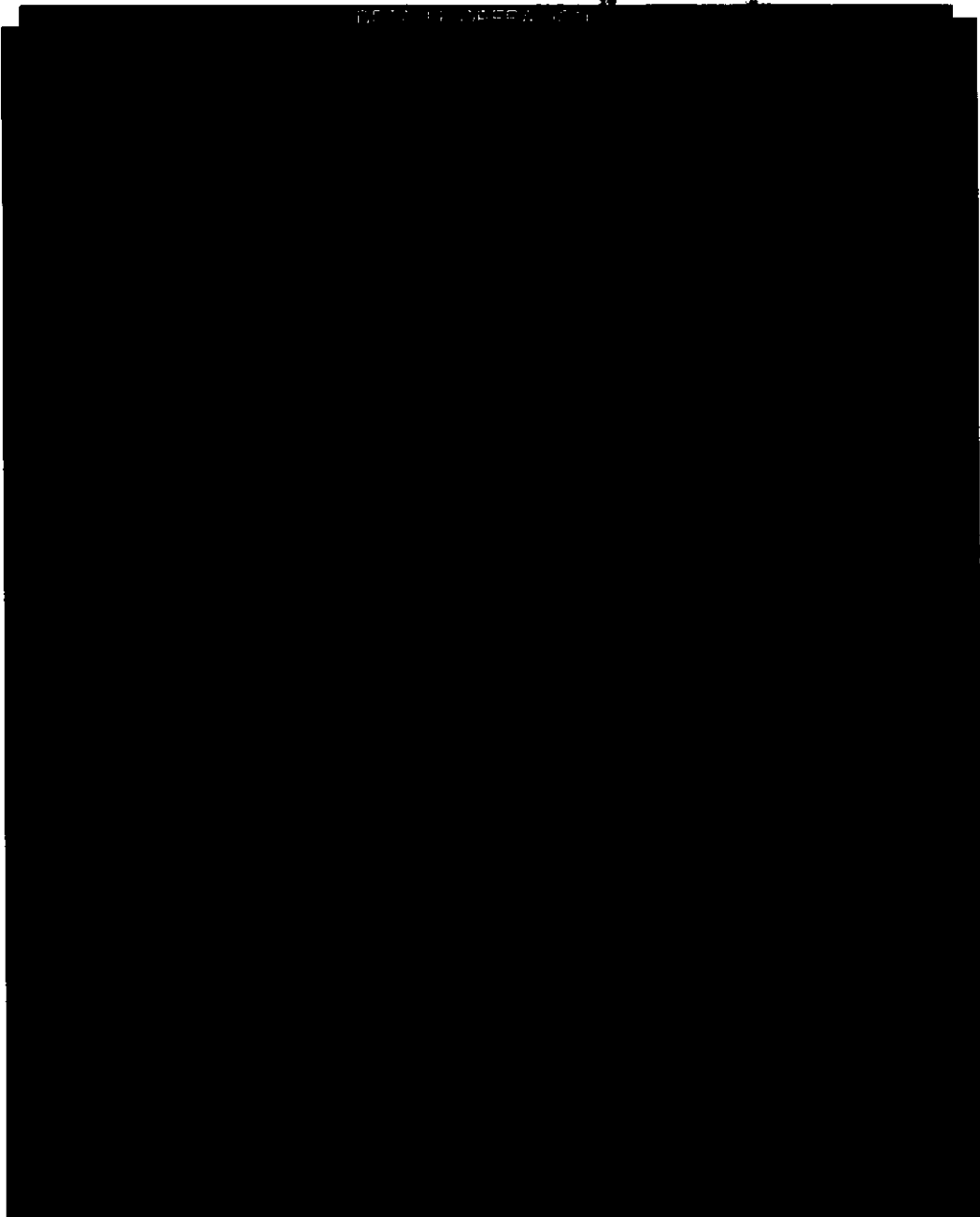

INVESTIGACIÓN
ADJUNTO
FINANCIA

000190.B25INDA005.OD.1110.01

CON FUNDAMENTO EN LO DISPUESTO POR EL ARTÍCULO 100 DE LA LEY DE INSTITUCIONES DE CRÉDITO, CERTIFICAMOS QUE LA PRESENTE ES UNA IMPRESIÓN FIEL Y EXACTA QUE CONSTA DE 129 HOJAS, OBTENIDA DEL SISTEMA ÓPTICO DE DIGITALIZACIÓN DE IMÁGENES DEL ARCHIVO DE BANCO NACIONAL DE MÉXICO, S.A., LO QUE SE HACE CONSTAR PARA LOS EFECTOS LEGALES A QUE HAYA LUGAR.

HOJA 77 DE 129

Art. 10
Fracción II
Motivación: 2

[Redacted]

[Redacted]

[Redacted]

[Redacted]

Banco Nacional de México, S.A. de C.V. (BANAMEX)
Colonia Centro, Independencia, Ciudad de México, México
Teléfono: 52 55 55 21 20 00 00
Sitio Web: www.banamex.com.mx
Cuenta de Ahorro: 0180 0000 0000 0000 0000 0000 0000 0000
Número de Cuenta: 0180 0000 0000 0000 0000 0000 0000 0000
Cuenta de Ahorro: 0180 0000 0000 0000 0000 0000 0000 0000
Número de Cuenta: 0180 0000 0000 0000 0000 0000 0000 0000

gradecemos su preferencia

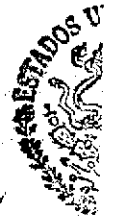

PROCURADURÍA GENERAL DEL DISTRITO FEDERAL
PROCURADURÍA GENERAL DE INVESTIGACIÓN EN MATERIA DEL DELITO
Oficina de

PROCURADURÍA GENERAL DEL DISTRITO FEDERAL
SUBPROCURADURÍA GENERAL DE INVESTIGACIÓN EN MATERIA DEL DELITO
ORGANISMO ESPECIALIZADO DE DELITOS EN MATERIA

00190.B25INDA005.0D.1110.01

CON FUNDAMENTO EN LO DISPUESTO POR EL ARTÍCULO 100 DE LA LEY DE INSTITUCIONES DE CRÉDITO, CERTIFICAMOS QUE LA PRESENTE ES UNA IMPRESIÓN FIEL Y EXACTA QUE CONSTA DE 129 HOJAS, OBTENIDA DEL SISTEMA ÓPTICO DE DIGITALIZACIÓN DE IMÁGENES DEL ARCHIVO DE BANCO NACIONAL DE MÉXICO, S.A., LO QUE SE HACE CONSTAR PARA LOS EFECTOS LEGALES A QUE HAYA LUGAR. HOJA 78 DE 129

Art. 78
Fracción II
Motivación: 2

transforma tu dinero en algo más productivo.

Haz más dinero con tu dinero

Pagaré Banamex

3.25
anual

- Certificado de \$500 pesos y hasta 30% de descuento en seguro de auto.
- Oferta preferente en la reinversión.
- Servicio y atención inmediata.

Accede a tu sucursal Banamex.

Aplica una participación por cliente con un límite de inversión de hasta 1 Millón de pesos. Fecha de emisión de publicidad: 01 de Noviembre de 2014. Consulta términos, condiciones, comisiones y requisitos de contratación en www.banamex.com
 1. Pagaré 3% rendimiento anual Tjw. 6AT 3.03% variable antes de impuestos, monto inversión de \$100,000 a \$499,999. Plazo 91 días. Al 31 de enero de 2015. 2. Banamex | Carta de Crédito al 30 de abril de 2015 para disfrutar de servicios preferentes en sucursal y vía telefónica. Para mayor información consulta: www.banamex.com/banamex 3. Seguro de Auto Banamex: Aplica condiciones y exclusiones de la póliza contratada y estándares de servicio. El descuento se bonifica con un certificado aplicable en la renovación del seguro o contrataciones de uso nuevo y aplica para pólizas en cobertura Amplia. Para fines informativos y de comparación. Para cualquier información contactanos en Sucursales Banamex (Banco Nacional de México S.A.). La vigencia de este certificado es de 1 año a partir de la fecha de expedición. Servicios ofrecidos por Seguros Banamex. Banamex solo actúa como vehículo de referencia de Seguros Banamex 4. En caso de Reinversión, se aplicará una tasa de interés mayor a la ofrecida al público en general publicada en www.banamex.com en la fecha de la reinversión. Banco Nacional de México S.A. Integrante del Grupo Financiero Banamex.

Sorteo El Buen Fin.

Del 14 al 17 de noviembre paga todo con **tarjeta de Débito** y participa en el **Sorteo El Buen Fin**. Puedes ganar el reembolso de tus compras por montos de \$250 y hasta por \$10,000 pesos.

Consulta los detalles en sat.gob.mx

Consulta condiciones, comisiones y requisitos de contratación en www.banamex.com Tarjetas de Débito Banamex Banco Nacional de México, S.A. Integrante del Grupo Financiero Banamex.

AL DE LA REPÚBLICA
ESPECIALIZADA EN
DELINCUENCIA
ZADA
EN INVESTIGACIÓN
DE SEGUROS

000190.B25INDA005.OD.1110.01

CON FUNDAMENTO EN LO DISPUESTO POR EL ARTÍCULO 100 DE LA LEY DE INSTITUCIONES DE CRÉDITO, CERTIFICAMOS QUE LA PRESENTE ES UNA IMPRESIÓN FIEL Y EXACTA QUE CONSTA DE 129 HOJAS, OBTENIDA DEL SISTEMA ÓPTICO DE DIGITALIZACIÓN DE IMÁGENES DEL ARCHIVO DE BANCO NACIONAL DE MÉXICO, S.A., LO QUE SE HACE CONSTAR PARA LOS EFECTOS LEGALES A QUE HAYA LUGAR. HOJA 79 DE 129

Puntos importantes sobre el cambio en las condiciones de Cuenta Perfiles Banamex con plan tarifario de Pago por Operación

En relación con el reciente anuncio sobre la modificación del saldo promedio mensual mínimo a \$3,000 en este producto, precisamos lo siguiente:

Se mantienen sin cambio:

- El monto de la comisión por manejo de cuenta.
- Las condiciones para exentar la comisión por manejo de cuenta:
 - Si recibe el depósito de su nómina en la cuenta
 - Si es Cliente Distinguido Banamex con saldo igual o mayor a \$100,000
 - Si es Cliente de Banca Patrimonial

Recuerde que como alternativa, usted puede optar por el plan de renta mensual, el cual no requiere mantener un saldo promedio mínimo en su cuenta.

Con este plan, usted puede exentar la renta realizando seis compras con su tarjeta de débito durante el mes transcurrido entre las fechas de corte².

Solicite el cambio en la sucursal de su preferencia o llamando al Centro de Atención Telefónica.

En caso de aplicarse la comisión por manejo de cuenta, el cargo correspondiente se reflejará en los estados de cuenta que comience a partir del 15 de noviembre de 2014.

1. El monto de la comisión por manejo de cuenta es de \$100 por mes.
2. Consulte con el personal de la sucursal de su preferencia o llamando al Centro de Atención Telefónica.
3. Consulte con el personal de la sucursal de su preferencia o llamando al Centro de Atención Telefónica.

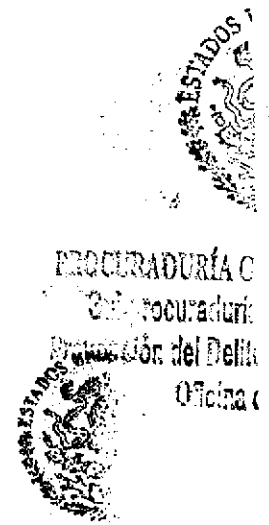

PROCURADURÍA GENERAL DE LA FEDERACIÓN
Subprocuraduría de Investigación y Promoción del Delito
Oficina

PROCURADURÍA GENERAL DE LA FEDERACIÓN
SUBPROCURADURÍA DE INVESTIGACIÓN Y PROMOCIÓN DEL DELITO
ORGAN

000190.B25(INDA00)000.H100.SPECIALIZAD

CON FUNDAMENTO EN LO DISPUESTO POR EL ARTÍCULO 100 DE LA LEY DE INSTITUCIONES DE CRÉDITO, CERTIFICAMOS QUE LA PRESENTE ES UNA IMPRESIÓN FIEL Y EXACTA QUE CONSTA DE 129 HOJAS, OBTENIDA DEL SISTEMA ÓPTICO DE DIGITALIZACIÓN DE IMÁGENES DEL ARCHIVO DE BANCO NACIONAL DE MÉXICO, S.A., LO QUE SE HACE CONSTAR PARA LOS EFECTOS LEGALES A QUE HAYA LUGAR. HOJA 80 DE 129

ESTADO DE CUENTA AL 10 DE DICIEMBRE DE 2014
 CLIENTE: [REDACTED]
 Registro: Federal de Contribuyentes [REDACTED]
 Página: [REDACTED]

[REDACTED]

[REDACTED]

CUENTA PERFILES	
GAT	[REDACTED]
Interés aplicable o rendimientos	[REDACTED]
Comisiones efectivamente cobradas	[REDACTED]

La fecha de corte es la indicada después de la leyenda "ESTADO DE CUENTA AL".
 Salvo que expresamente se determine otra moneda, todas las cifras contenidas
 en el estado de cuenta se encuentran denominadas en Pesos Moneda Nacional.

Su estado de cuenta contiene información de los siguientes productos y servicios:

[REDACTED]

Retira efectivo sin costo en Chedraui
 Paga tus compras con Débito Banamex
 y dispón hasta \$3,000 pesos
 en efectivo sin comisión⁽¹⁾

(1) Aplican restricciones. Monto máximo de retiro \$3,000 pesos diarios con identificación de la empresa anunciante. Las empresas anunciantes son responsables del cumplimiento, tarifas y servicios ofrecidos, liberando de cualquier responsabilidad sobre ese particular a las empresas integrantes, afiliadas o subscritas del Grupo Financiero Banamex. Consultar condiciones, comisiones y requisitos de contratación de las empresas integrantes, afiliadas o subscritas de Banamex en www.banamex.com Banco Nacional de México, S.A. integrante del Grupo Financiero Banamex.

PROCURADURIA GENERAL
 SECRETARÍA DE JUSTICIA Y FALSA
 DELEGACIÓN DEL DELITO Y SERVICIO
 OFICINA DE INVESTIGACIÓN

PROCURADURIA GENERAL
 SUBPROCURADURIA DE INVESTIGACIÓN
 ORGANIZACIÓN
 UNIDAD ESPECIALIZADA
 DE DELITOS EN MATERIA

000190.B25INDA006.00.1210.01

CON FUNDAMENTO EN LO DISPUESTO POR EL ARTÍCULO 150 DE LA LEY DE INSTITUCIONES DE CRÉDITO, CERTIFICAMOS QUE LA PRESENTE ES UNA IMPRESIÓN FIEL Y EXACTA QUE CONSTA DE 129 HOJAS, OBTENIDA DEL SISTEMA ÓPTICO DE DIGITALIZACIÓN DE IMÁGENES DEL ARCHIVO DE BANCO NACIONAL DE MÉXICO, S.A., LO QUE SE HACE CONSTAR PARA LOS EFECTOS LEGALES A QUE HAYA LUGAR. HOJA 82 DE 129

[REDACTED]
 Art. 10
 Fracción II
 Motivación: 2

ESTADO DE CUENTA AL 10 DE DICIEMBRE
CLIENTE:
Página:

152

Conoce todos los beneficios y operaciones que puedes realizar en Banamex.

Ingresar a: www.banamex.com/condondequieras

247

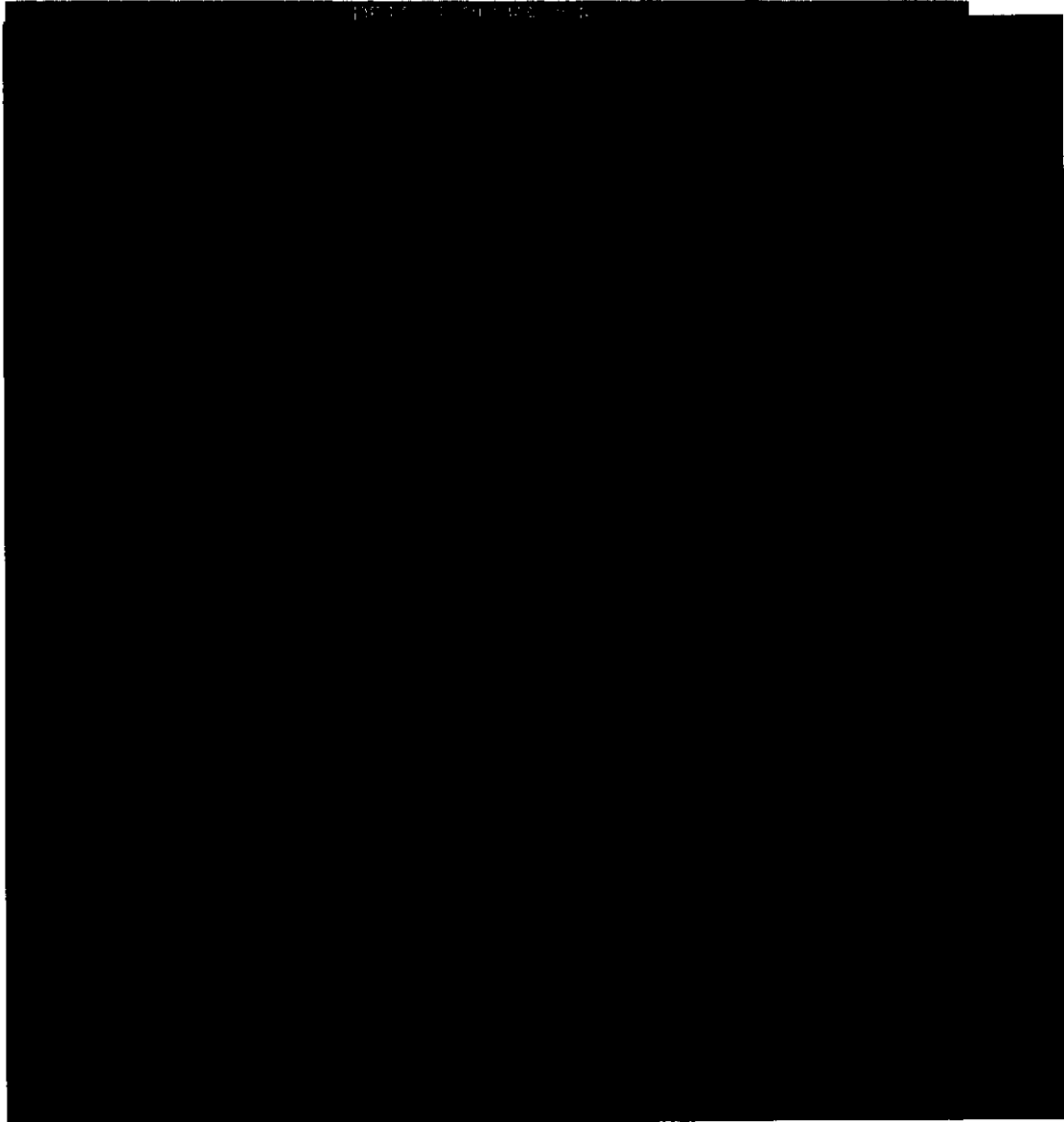

RAL DE LA...
ESPECIALIZADA EN...
DE DELINCUENCIA...
VIZADA...
DA EN INVESTIGACIÓN...
BRI... C... ESTRO...

000190.B25INDA006.OD.1210.01

CON FUNDAMENTO EN LO DISPUESTO POR EL ARTÍCULO 100 DE LA LEY DE INSTITUCIONES DE CRÉDITO, CERTIFICAMOS QUE LA PRESENTE ES UNA IMPRESIÓN FIEL Y EXACTA QUE CONSTA DE 129 HOJAS, OBTENIDA DEL SISTEMA ÓPTICO DE DIGITALIZACIÓN DE IMÁGENES DEL ARCHIVO DE BANCO NACIONAL DE MÉXICO, S.A., LO QUE SE HACE CONSTAR PARA LOS EFECTOS LEGALES A QUE HAYA LUGAR. HOJA 83 DE 129

Art. 10
Fracción II
Motivación: 2

GRAFICO TRANSACCION

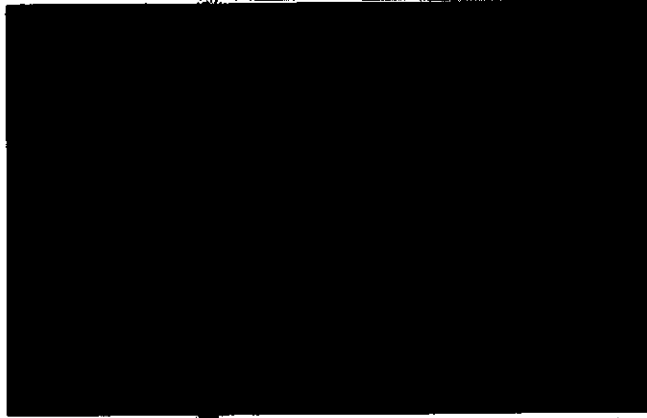

Banco Nacional de México, S.A. Institución de Crédito
Colonia Centro, Delegación Cuauhtémoc, México D.F.
Código postal 06100, Tel. 55 53 53 53, 55 53 53 53
Banco Especializado Sumos
Banco: F22-123 (12/12/14) - Movimiento: [REDACTED]
16 de Septiembre No. 71 8to. Piso, La Zed, Cuauhtémoc, México D.F.
Código Postal: 06100
Teléfono: 55 53 53 53
Página: 84 de 129

Agradecemos su preferencia

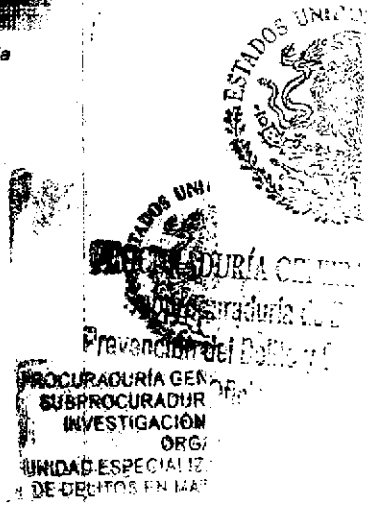

000190.B2SINDA006.OO.1210.01

CON FUNDAMENTO EN LO DISPUESTO POR EL ARTÍCULO 100 DE LA LEY DE INSTITUCIONES DE CRÉDITO, CERTIFICAMOS QUE LA PRESENTE ES UNA IMPRESIÓN FIEL Y EXACTA QUE CONSTA DE 129 HOJAS, OBTENIDA DEL SISTEMA ÓPTICO DE DIGITALIZACIÓN DE IMÁGENES DEL ARCHIVO DE BANCO NACIONAL DE MÉXICO, S.A., LO QUE SE HACE CONSTAR PARA LOS EFECTOS LEGALES A QUE HAYA LUGAR. HOJA 84 DE 129

transforma tu dinero en algo más productivo.

Haz más dinero con tu dinero

Pagaré Banamex

3

anual

-  Certificado de \$500 pesos y hasta 30% de descuento en seguro de auto.
-  Oferta preferente en la reinversión.
-  Servicio y atención inmediata.

Acude a tu sucursal Banamex.

Fecha de emisión de publicidad: 01 de Noviembre de 2013. Consulta términos, condiciones, comisiones y requisitos de contratación en banamex.com.
 1. Pagaré 3% rendimiento anual fijo. GAT: 3.03% variable antes de impuestos. Límite inversión de \$100,000 a \$499,999. Plazo 94 días. Al 31 de enero de 2013. 2. Banamex 1 Correo electrónico preferente en sucursal y vía telefónica. Para mayor información consulta: www.banamex.com/banamex1. 3. Seguro de Auto Banamex. Aplica condiciones y exclusiones de la póliza contratada y estándares de servicio. El descuento se bonifica con un certificado aplicable en la renovación del seguro o contrataciones de uno nuevo y aplica para pólizas con cobertura Amplia. Para más información y de comparación. Para cualquier información contáctanos en Sucursales Banamex (Banco Nacional de México S.A.). La vigencia de este certificado es de 1 año a partir de la fecha de expedición. Servicios ofrecidos por Seguros Banamex. Banamex solo actúa como vendedora de referencias de Seguros Banamex. Consulta en www.banamex.com/seguro-de-auto. 4. En caso de Reinversión, se aplicará esta fecha de lotería mayor a la ofrecida al público en general publicada en www.banamex.com en la fecha de la reinversión.
 Banco Nacional de México S.A. Integrante del Grupo Financiero Banamex.

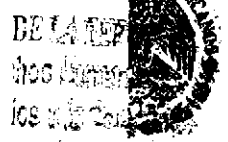

DE LA REPÚBLICA MEXICANA
 DE LA SECRETARÍA DE ECONOMÍA
 DE LA SUBSECRETARÍA DE FISCALÍA
 DE LA DIRECCIÓN GENERAL DE INVESTIGACIONES FISCAL
 DE LA DIRECCIÓN GENERAL DE FISCALÍA INTERNA

000190.B25NDA006.OO.1210.01

CON FUNDAMENTO EN LO DISPUESTO POR EL ARTÍCULO 100 DE LA LEY DE INSTITUCIONES DE CRÉDITO, CERTIFICAMOS QUE LA PRESENTE ES UNA IMPRESIÓN FIEL Y EXACTA QUE CONSTA DE 129 HOJAS, OBTENIDA DEL SISTEMA ÓPTICO DE DIGITALIZACIÓN DE IMÁGENES DEL ARCHIVO DE BANCO NACIONAL DE MÉXICO, S.A., LO QUE SE HACE CONSTAR PARA LOS EFECTOS LEGALES A QUE HAYA LUGAR. HOJA 85 DE 129

Aviso importante
Eliminación del Número de Cliente en Carta de crédito impresa

En Banamex protegemos su información.

Para brindarle más seguridad en el manejo de sus datos personales, **su Número de Cliente dejará de incluirse en los siguientes estados de cuenta que recibirá por correo postal.**

En caso necesario, podrá consultarlo a través de los siguientes medios:

En la **versión electrónica del estado de cuenta** que se envía por e-mail. Si aún no la tiene, solicítela por Audiomático, BancaNet o en Sucursales Banamex.

En el **Centro de Atención Telefónica** llamando al 1226-2639 en la Ciudad de México y 01-800-021-2345 en el resto del país. Seleccione la opción **6** del menú de entrada y marque **0** para asistencia de un Ejecutivo.

En **Sucursales Banamex**, presentando una identificación oficial vigente.

Atentamente,

Banco Nacional de México, S.A.
Integrante del Grupo Financiero Banamex

Consulte condiciones, comisiones y requisitos de contratación en www.banamex.com

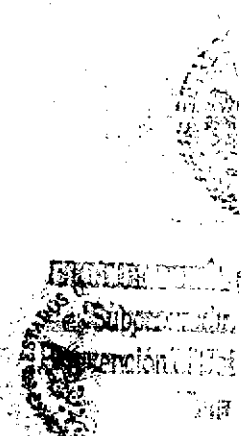

PROCURADURÍA GENERAL DE LA FEDERACIÓN
SUBPROCURADURÍA DE INVESTIGACIÓN
UNIDAD ESPECIALIZADA EN DEFENSA DE LOS INTERES DE LOS CONSUMIDORES

000190.825INDA008.GD.1210.01

CON FUNDAMENTO EN LO DISPUESTO POR EL ARTÍCULO 100 DE LA LEY DE INSTITUCIONES DE CRÉDITO, CERTIFICAMOS QUE LA PRESENTE ES UNA IMPRESIÓN FIEL Y EXACTA QUE CONSTA DE 129 HOJAS, OBTENIDA DEL SISTEMA ÓPTICO DE DIGITALIZACIÓN DE IMÁGENES DEL ARCHIVO DE BANCO NACIONAL DE MÉXICO, S.A., LO QUE SE HACE CONSTAR PARA LOS EFECTOS LEGALES A QUE HAYA LUGAR. HOJA 86 DE 129

ESTADO DE CUENTA AL 09 DE ENERO DE 2015

CLIENTE:
Página:

Conoce todos los beneficios y operaciones que puedes realizar en Banamex.

Ingresar a: www.banamex.com/endondequieras

155

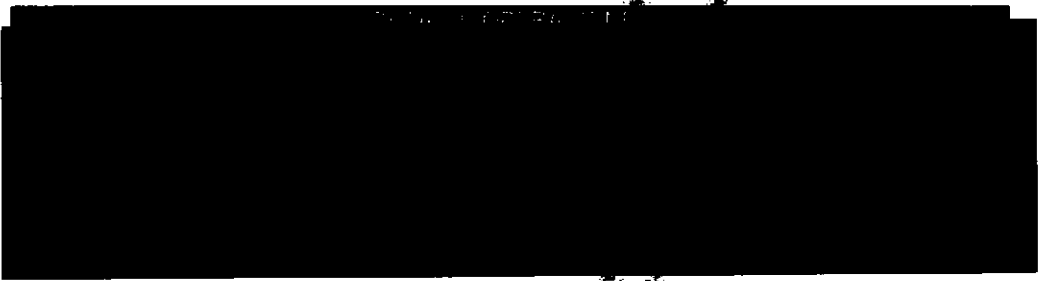

250

SALDO PROMEDIO MÍNIMO REQUERIDO

En Cuenta Perfiles con esquema de Pago por Operación, el saldo promedio mensual mínimo requerido para evitar la comisión por manejo de cuenta, de acuerdo con su medio de disposición es como sigue: Tarjeta de Débito \$3,000.00; Chequera \$3,000.00; Ambos \$3,000.00. En el caso de esquema de Renta, en ningún caso aplica saldo mínimo requerido.

AL DE LA REPÚBLICA
ESPECIALIZADA EN
DELINCUENCIA
IZADA
EN INVESTIGACIÓN
RIA DE SEQUESTR

000190.B25INDA014.OD.0109.01

CON FUNDAMENTO EN LO DISPUESTO POR EL ARTÍCULO 100 DE LA LEY DE INSTITUCIONES DE CRÉDITO, CERTIFICAMOS QUE LA PRESENTE ES UNA IMPRESIÓN FIEL Y EXACTA QUE CONSTA DE 129 HOJAS, OBTENIDA DEL SISTEMA ÓPTICO DE DIGITALIZACIÓN DE IMÁGENES DEL ARCHIVO DE BANCO NACIONAL DE MÉXICO, S.A., LO QUE SE HACE CONSTAR PARA LOS EFECTOS LEGALES A QUE HAYA LUGAR. HOJA 89 DE 129

Art. 10
Fracción II
Motivación: 2

GRAFICO TRANSACCIONAL

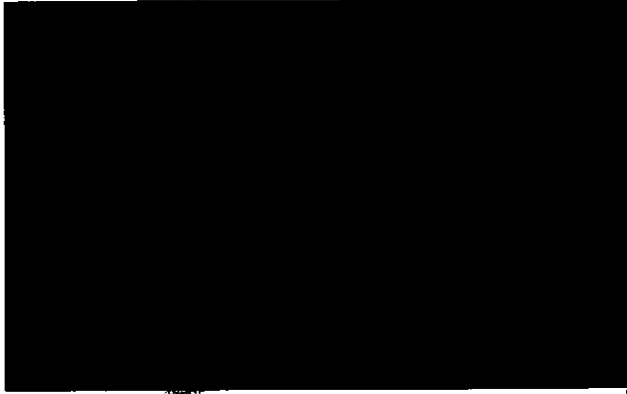

Banco Nacional de México, S.A. (Banamex)
Colonia Centro, Delegación Cuauhtémoc, México, D.F.
Estamos para servirte. Llámanos al 018 00 00 00 00 00
Detalles de esta transacción:
Monto: 1,234.56 (Dos mil doscientos y treinta y cuatro pesos con cincuenta y seis centavos)
16 de Septiembre No. 114a. Piso, Col. Centro, México, D.F.
BANAMEX
• Si desea recibir más información sobre nuestros productos y servicios, comuníquese con nosotros al número 018 00 00 00 00 00.
COMISIÓN: Cero pesos de comisión por concepto de este servicio.
Para consultar y habilitación de todos nuestros servicios, comuníquese con nosotros al número 018 00 00 00 00 00.

 IPAB
INSTITUTO PARA LA PROTECCIÓN AL AHORRAHO
CALLE DE LA UNIÓN 100, PISO 10, COL. CENTRO, MÉXICO, D.F. 06000
TEL: 018 00 00 00 00 00

Agradecemos su preferencia

PROCURADURÍA (REDACTED)
SUBPROCURADURÍA DE INVESTIGACIÓN (REDACTED)
UNIDAD ESPECIAL DE DELITOS EN TI (REDACTED)

000190.B25INDA014.OO.0109.01

CON FUNDAMENTO EN LO DISPUESTO POR EL ARTÍCULO 100 DE LA LEY DE INSTITUCIONES DE CRÉDITO, CERTIFICAMOS QUE LA PRESENTE ES UNA IMPRESIÓN FIEL Y EXACTA QUE CONSTA DE 129 HOJAS, OBTENIDA DEL SISTEMA ÓPTICO DE DIGITALIZACIÓN DE IMÁGENES DEL ARCHIVO DE BANCO NACIONAL DE MÉXICO, S.A., LO QUE SE HACE CONSTAR PARA LOS EFECTOS LEGALES A QUE HAYA LUGAR. HOJA 90 DE 129

Transforma tu dinero en algo más productivo.

Haz más dinero con tu dinero

Pagaré Banamex

3.25

anual

Certificado de \$500 pesos y hasta 30% de descuento en seguro de auto.

Oferta preferente en la reinversión.

Servicio y atención inmediata.

Acude a tu sucursal Banamex.

MEXICO
 GENERAL DE LA REPUBLICA
 ESPECIALIZADA EN
 E DELINCUENCIA
 HIZADA
 JA EN INVESTIGACION
 DIA DE SECRETARIA

Fecha de emisión de publicidad: 01 de Noviembre de 2014. Consulta términos, condiciones, comisiones y requisitos de contratación en banamex.com. 1. Pagaré 3% rendimiento anual fijo. GAT 3.25% variable antes de impuestos, rango inversión de \$100,000 a \$499,999. Plazo 91 días. Al 31 de enero de 2015. 2. Banamex Cortesía válida al 30 de Abril de 2015 para disfrutar de servicio preferente en sucursal y virtual. Para mayor información consulta: www.banamex.com/banamex1. 3. Seguro de Auto Banamex: Aplican condiciones y exclusiones de la póliza contratada y estándares de servicio. El descuento se bonifica con un certificado aplicable en la renovación del seguro o contrataciones de uno nuevo y aplica para pólizas en cobertura Amplia. Para fines de seguros y de comparación. Para cualquier información contactarnos en Sucursales Banamex (Banco Nacional de México S.A.). La vigencia de este certificado es de 1 año a partir de la fecha de expedición. Servicios ofrecidos por Seguros Banamex. Banamex solo actúa como vehículo de Seguros Banamex. Consulta en www.banamex.com/seguro. En caso de Reinversión, se aplicará una tasa de interés mayor a la ofrecida al público en general publicada en www.banamex.com en la fecha de la reinversión. Banco Nacional de México S.A. Integrante del Grupo Financiero Banamex.

000190.B25INDA014.OD.0109.01

CON FUNDAMENTO EN LO DISPUESTO POR EL ARTÍCULO 100 DE LA LEY DE INSTITUCIONES DE CRÉDITO, CERTIFICAMOS QUE LA PRESENTE ES UNA IMPRESIÓN FIEL Y EXACTA QUE CONSTA DE 129 HOJAS, OBTENIDA DEL SISTEMA ÓPTICO DE DIGITALIZACIÓN DE IMÁGENES DEL ARCHIVO DE BANCO NACIONAL DE MÉXICO, S.A., LO QUE SE HACE CONSTAR PARA LOS EFECTOS LEGALES A QUE HAYA LUGAR. HOJA 91 DE 129

152

252

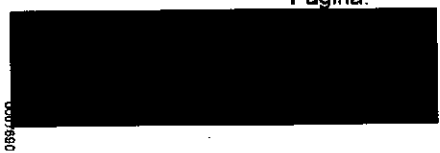

CUENTA PERFILES	
GAT	
Interés aplicable o rendimientos	
Comisión efectivamente cobradas	

La fecha de corte es la indicada después de la leyenda "ESTADO DE CUENTA AL". Salvo que expresamente se determine otra moneda, todas las cifras contenidas en el estado de cuenta se encuentran denominadas en Peso Moneda Nacional.

Su estado de cuenta contiene información de los siguientes productos y servicios:

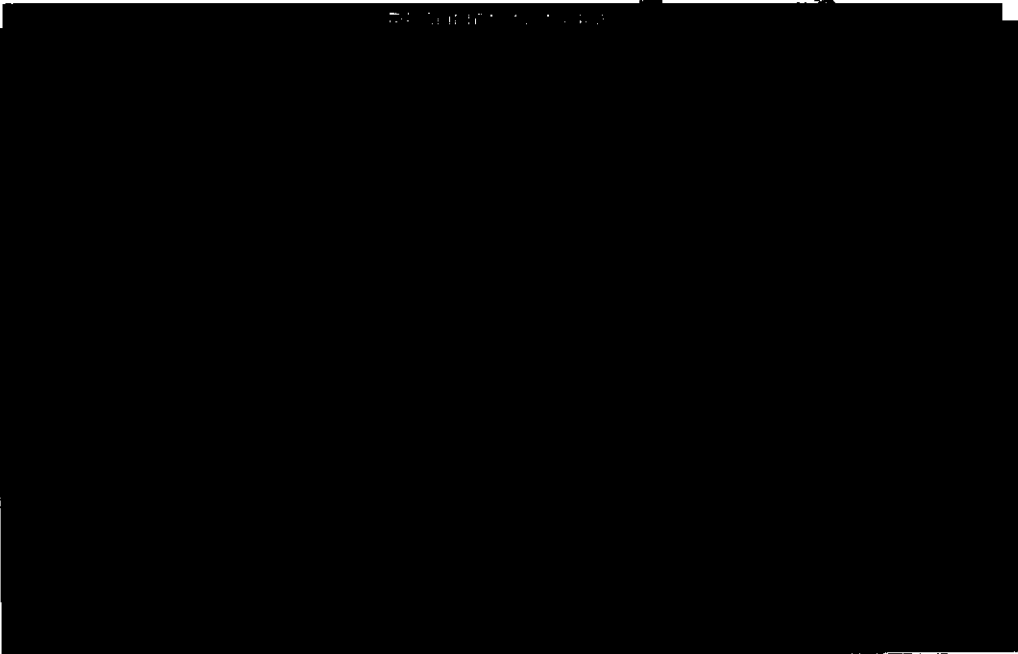

Con Inversión Perfiles, haz más dinero con tu dinero.

- **Protege tu dinero** al no tenerlo visible al usar cajeros automáticos.
- **Mantén tu dinero disponible** los 365 días del año de 6 a 15 hrs.
- **En tan solo 2 minutos realiza depósitos y retiros** de tu inversión por teléfono o internet.

¡Invierte más!
Empieza a ganar rendimientos de inmediato con un depósito inicial desde \$1,000 pesos.

Inversión Perfiles: GAT 0.64% variable antes de impuestos, calculada al 13 de enero de 2015 sobre un rango de inversión de \$100,000 a \$499,999. Para más información y de comparación, consulta al 26 de febrero 2015. Consulta requisitos de contratación y condiciones en www.banamex.com bajo el menú Inversión Perfiles del Grupo Financiero Banamex.

ESPECIALIZADA EN
EFICIENCIA
EN INVESTIGACIÓN
DE SEQUESTRO

000190.B25INDA006.OD.0210.01

CON FUNDAMENTO EN LO DISPUESTO POR EL ARTÍCULO 100 DE LA LEY DE INSTITUCIONES DE CRÉDITO, CERTIFICAMOS QUE LA PRESENTE ES UNA IMPRESIÓN FIEL Y EXACTA QUE CONSTA DE 129 HOJAS, OBTENIDA DEL SISTEMA ÓPTICO DE DIGITALIZACIÓN DE IMÁGENES DEL ARCHIVO DE BANCO NACIONAL DE MÉXICO, S.A., LO QUE SE HACE CONSTAR PARA LOS EFECTOS LEGALES A QUE HAYA LUGAR. HOJA 93 DE 129

Conoce todos los beneficios y operaciones que puedes realizar en Banamex.

Ingresar a: www.banamex.com/embndecuentas

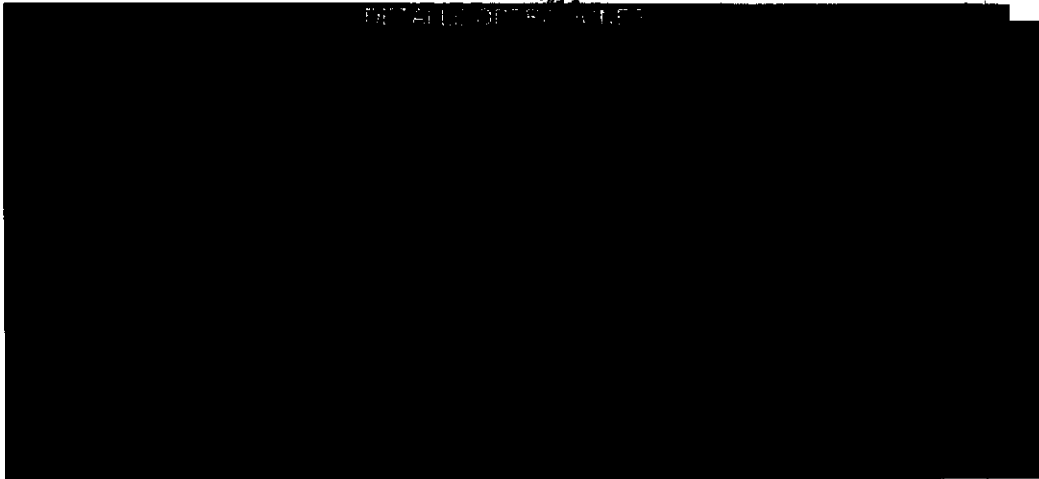

CADENA ORIGINAL DEL COMPLEMENTO DE CERTIFICACIÓN SAT

PROCURADURÍA GENERAL
Subprocuraduría de Desarrollo y Seguridad
Unidad Especial de Investigación

PROCURADURÍA GENERAL
SUBPROCURADURÍA DE INVESTIGACIÓN
UNIDAD ESPECIAL DE DELITOS EN...

000190.B2SINDA006.OD.0210.01

CON FUNDAMENTO EN LO DISPUESTO POR EL ARTÍCULO 100 DE LA LEY DE INSTITUCIONES DE CRÉDITO, CERTIFICAMOS QUE LA PRESENTE ES UNA IMPRESIÓN FIEL Y EXACTA QUE CONSTA DE 129 HOJAS, OBTENIDA DEL SISTEMA ÓPTICO DE DIGITALIZACIÓN DE IMÁGENES DEL ARCHIVO DE BANCO NACIONAL DE MÉXICO, S.A., LO QUE SE HACE CONSTAR PARA LOS EFECTOS LEGALES A QUE HAYA LUGAR. HOJA 94 DE 129

Art. 10
Fracción II
Motivación: 2

150

[REDACTED]

[REDACTED]

[REDACTED]

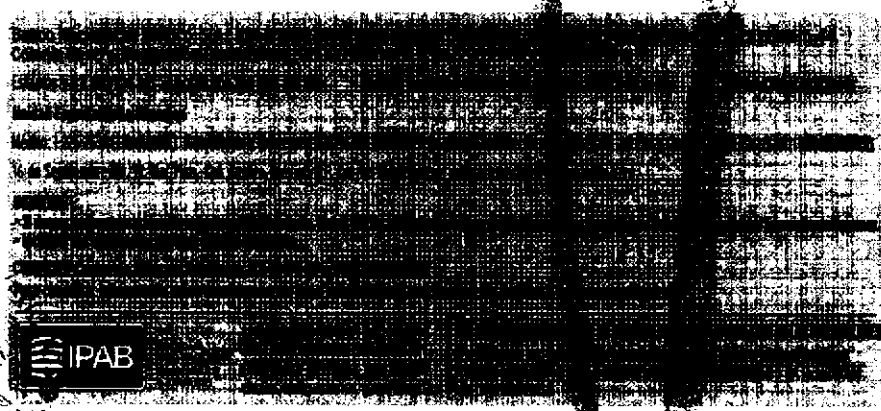

 IPAB

Agradecemos su preferencia

AL DE LA REPÚBLICA
peños liun...
cios a la
ligación

IERAL DE LA REPÚBLICA
IA ESPECIALIZADA EN
DE DELINCUENCIA
ANIZADA
ADA EN INVESTIGACIÓ:
ERIA DE SECUESTRO.

000190.825INDA006.OD.0210.01

CON FUNDAMENTO EN LO DISPUESTO POR EL ARTÍCULO 100 DE LA LEY DE INSTITUCIONES DE CRÉDITO, CERTIFICAMOS QUE LA PRESENTE ES UNA IMPRESIÓN FIEL Y EXACTA QUE CONSTA DE 129 HOJAS, OBTENIDA DEL SISTEMA ÓPTICO DE DIGITALIZACIÓN DE IMÁGENES DEL ARCHIVO DE BANCO NACIONAL DE MÉXICO, S.A., LO QUE SE HACE CONSTAR PARA LOS EFECTOS LEGALES A QUE HAYA LUGAR. HOJA 95 DE 129

[REDACTED]
Art. 10
Fracción II
Motivación: 2

transforma tu dinero en algo más relajado.

Viaja con

Paga con Débito Banamex y obtén en exclusiva:

10% de descuento

en todos los paquetes vacacionales + niños gratis*

Destinos: Cancún, Riviera Maya, Mérida

Vigencia de compra: al 15 de marzo de 2015.
Vigencia para viajar: al 23 de marzo de 2015.

Los paquetes incluyen: Vuelo redondo saliendo de México D.F. en Horarios Premium, Traslados Aeropuerto - Hotel - Aeropuerto. Ofrida no incluye Alojamiento, Hospedaje en las mejores cadenas hoteleras, Alimentos según plan elegido. La promoción solo aplica reservando y comprando directamente en oficinas Magnicharters. (1) La promoción Niños Gratis aplica comprando en días, destinos y hoteles participantes, libere las plazas solo pagando TUA. Consulta términos y condiciones directamente en Call center y oficinas Magnicharters. Consulta tarifas, fechas y vigencia de salida de cada destino. No aplica en puentes de días festivos ni grupos. Las empresas anunciantes son responsables del cumplimiento de tarifas y servicios ofrecidos, liberando de cualquier responsabilidad sobre ese particular a las empresas integrantes, afiliadas o subordinadas del Grupo Financiero Banamex. Consulta condiciones, comisiones y requisitos de contratación de Tarjetas de Débito Banamex en www.banamex.com Banco Nacional de México S.A. Integrante del Grupo Financiero Banamex.

SECRETARÍA DE ECONOMÍA
SECRETARÍA DE FISCALÍA
SECRETARÍA DE HACIENDA Y CRÉDITO PÚBLICO

PROCURADURÍA GENERAL
SUBPROCURADURÍA DE INVESTIGACIÓN
JORGITA
UNIDAD ESPECIALIZADA
DE DELITOS EN MATERIA

000190.B25INDA006.00.0210.01

CON FUNDAMENTO EN LO DISPUESTO POR EL ARTÍCULO 100 DE LA LEY DE INSTITUCIONES DE CRÉDITO, CERTIFICAMOS QUE LA PRESENTE ES UNA IMPRESIÓN FIEL Y EXACTA QUE CONSTA DE 129 HOJAS, OBTENIDA DEL QUE SE HACE CONSTAR PARA LOS EFECTOS LEGALES A QUE HAYA LUGAR.

HOJA 96 DE 129

ESTADO DE CUENTA AL 10 DE MARZO DE 2015

CLIENTE:
Registro Federal de Contribuyentes
Página:

99999.00

CUENTA PERFILES	
GAT Nominal antes de impuestos	
GAT Real antes de impuestos	
Interés aplicable o rendimientos	
Comisiones efectivamente cobradas	
La GAT real es el rendimiento que obtiene después de descontar la inflación estimada.	

La fecha de corte es la indicada después de la leyenda "ESTADO DE CUENTA AL". Salvo que expresamente se determine otra moneda, todas las cifras contenidas en el estado de cuenta se encuentran denominadas en Pesos Moneda Nacional.

Su estado de cuenta contiene información de los siguientes productos y servicios:

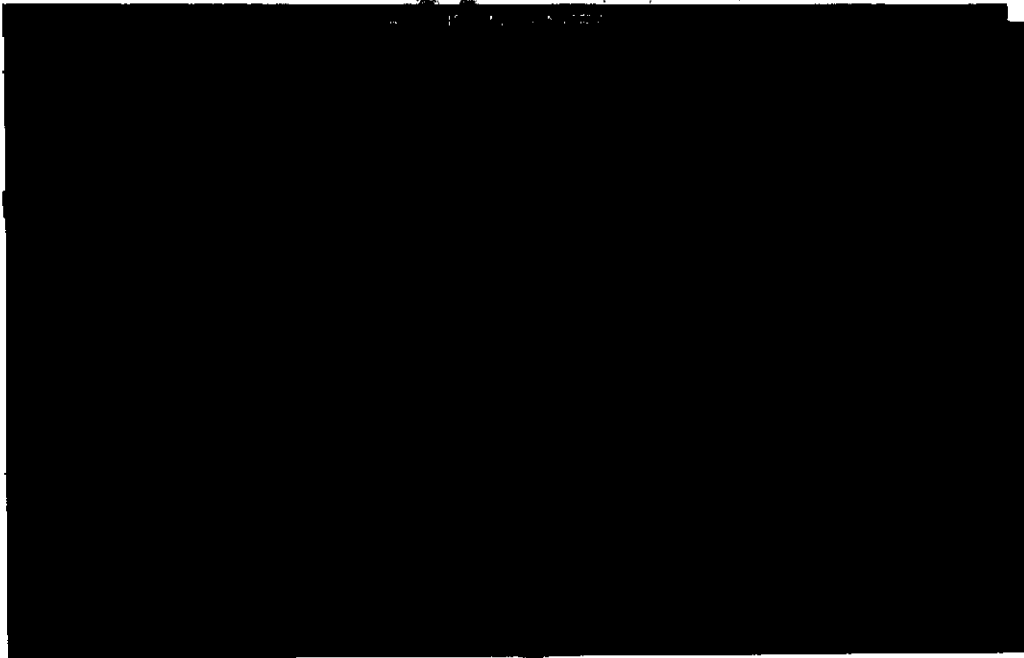

¡Haz más dinero con tu dinero!

Al abrir o renovar tu **Pagaré Banamex** a 60, 90 o 180 días por BancaNet o Audiomático, obtienes **35% de rendimiento adicional** sobre la tasa base vigente en nuestras sucursales. Disponible desde \$25,000 pesos, pregunta cómo a un ejecutivo telefónico.

1. Pagaré 35%. GAT nominal 1.14% GAT real (2.41%) variable antes de impuestos, desde \$10,000 a 90 días, calculado el 5 de febrero de 2015, y vigente al 31 de julio de 2015. El GAT nominal y GAT real ya considera el 35% de incremento sobre la tasa base de sucursales. La GAT real es el rendimiento que obtendría después de descontar la inflación estimada. Consulta requisitos de contratación y condiciones en www.banamex.com Banco Nacional de México, S.A. Integrante del Grupo Financiero Banamex.

PROCURADURÍA GENERAL
de la Procuraduría de
Investigación del Delito y
Oficina de la

PROCURADURÍA GENERAL
de la SUBPROCURADURÍA
de INVESTIGACIÓN
del DELITO y
OFICINA ESPECIAL
de DELITOS

000190.B25INDA005.00000001

CON FUNDAMENTO EN LO DISPUESTO POR EL ARTÍCULO 100 DE LA LEY DE INSTITUCIONES DE CRÉDITO, CERTIFICAMOS QUE LA PRESENTE ES UNA IMPRESIÓN FIEL Y EXACTA QUE CONSTA DE 129 HOJAS, OBTENIDA DEL SISTEMA ÓPTICO DE DIGITALIZACIÓN DE IMÁGENES DEL ARCHIVO DE BANCO NACIONAL DE MÉXICO, S.A., LO QUE SE HACE CONSTAR PARA LOS EFECTOS LEGALES QUE HAYA LUGAR. HOJA 98 DE 129

Art. 100
Fracción II
Motivación: 2

ESTADO DE CUENTA AL 10 DE MARZO DE 2015

CLIENTE:
Página:

OSVALDO RIOS SANCHEZ

255

Conoce todos los beneficios y operaciones que puedes realizar en Banamex.

Ingresar a www.banamex.com/ondondequieras

SALDO PROMEDIO MINIMO REQUERIDO

En Cuenta Perfiles con esquema de Pago por Operación, el saldo promedio mensual mínimo requerido para evitar la comisión por manejo de cuenta, de acuerdo con su medio de disposición, es como sigue: Tarjeta de Débito \$3,000.00; Chequera \$3,000.00; Ambos \$3,000.00
En el caso de esquema de Renta, en ningún caso aplica saldo mínimo requerido

ESTADO LIBRE Y SOBERANO DE MEXICO
SECRETARÍA DE JUSTICIA Y FERIAZ
SECRETARÍA DE DEFENSA Y PROTECCIÓN CIVIL
SECRETARÍA DE ECONOMÍA
SECRETARÍA DE EDUCACIÓN PÚBLICA
SECRETARÍA DE ENERGÍA
SECRETARÍA DE SALUD
SECRETARÍA DE TURISMO, CULTURA Y FOLKLORE
SECRETARÍA DE TRANSPORTES Y INFRAESTRUCTURA
SECRETARÍA DE VIVIENDA Y OBRAS PÚBLICAS
SECRETARÍA DE DESARROLLO URBANO Y TERRITORIO
SECRETARÍA DE INVESTIGACIONES CIENTÍFICAS Y TECNOLÓGICAS
SECRETARÍA DE INVESTIGACIONES Y ANÁLISIS ECONÓMICOS
SECRETARÍA DE INVESTIGACIONES Y ESTADÍSTICAS
SECRETARÍA DE INVESTIGACIONES Y ESTADÍSTICAS
SECRETARÍA DE INVESTIGACIONES Y ESTADÍSTICAS

SECRETARÍA DE JUSTICIA Y FERIAZ
SECRETARÍA DE DEFENSA Y PROTECCIÓN CIVIL
SECRETARÍA DE ECONOMÍA
SECRETARÍA DE EDUCACIÓN PÚBLICA
SECRETARÍA DE ENERGÍA
SECRETARÍA DE SALUD
SECRETARÍA DE TURISMO, CULTURA Y FOLKLORE
SECRETARÍA DE TRANSPORTES Y INFRAESTRUCTURA
SECRETARÍA DE VIVIENDA Y OBRAS PÚBLICAS
SECRETARÍA DE DESARROLLO URBANO Y TERRITORIO
SECRETARÍA DE INVESTIGACIONES CIENTÍFICAS Y TECNOLÓGICAS
SECRETARÍA DE INVESTIGACIONES Y ANÁLISIS ECONÓMICOS
SECRETARÍA DE INVESTIGACIONES Y ESTADÍSTICAS

000190.B25INDA005.00.0310.01

CON FUNDAMENTO EN LO DISPUESTO POR EL ARTÍCULO 100 DE LA LEY DE INSTITUCIONES DE CRÉDITO, CERTIFICAMOS QUE LA PRESENTE ES UNA IMPRESIÓN FIEL Y EXACTA QUE CONSTA DE 129 HOJAS, OBTENIDA DEL SISTEMA ÓPTICO DE DIGITALIZACIÓN DE IMÁGENES DEL ARCHIVO DE BANCO NACIONAL DE MÉXICO, S.A., LO QUE SE HACE CONSTAR PARA LOS EFECTOS LEGALES A QUE HAYA LUGAR. HOJA 99 DE 129

Artículo
Fracción II
Motivación: 2

transforma tu dinero en algo más dulce.

Disfruta de un Sundae Cajeta Coronado[®] gratis en la compra de cualquier McTrío[™] Angus sólo en McDonald's[™] y en exclusiva al pagar con Débito Banamex.

Vigencia del 1 de febrero al 31 de marzo de 2016. Para obtener el beneficio deberás presentar impresa la promoción. No válida acumulable con otras promociones descuentos. Fin totem. © 2016 McDonald's. Los logotipos de los Arcos Dorados son marca propiedad de McDonald's Corporation y sus afiliadas. Las empresas asociadas son responsables de las tarifas y servicios ofrecidos. Liberado de cualquier responsabilidad sobre este particular a las empresas integrantes del Grupo Financiero Banamex. Consulta condiciones, condiciones y requisitos de contratación de la tarjeta Banamex Débito en www.banamex.com. Banco Nacional de México, S.A. integrante del Grupo Financiero Banamex.

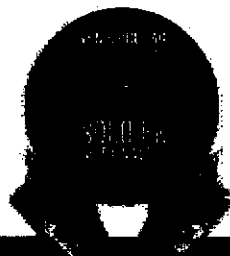

DE LA REPUBLICA
os Num
a la C
101

IL DE LA REPUBLICA
SPECIALIZADA EN
DEL INICIENCIA
ADA
EN INVESTIGACION
DE SEQUESTR

000190.B25INDA005.00.0310.01

CON FUNDAMENTO EN LO DISPUESTO POR EL ARTÍCULO 100 DE LA LEY DE INSTITUCIONES DE CRÉDITO, CERTIFICAMOS QUE LA PRESENTE ES UNA IMPRESIÓN FIEL Y EXACTA QUE CONSTA DE 129 HOJAS, OBTENIDA DEL SISTEMA ÓPTICO DE DIGITALIZACIÓN DE IMÁGENES DEL ARCHIVO DE BANCO NACIONAL DE MÉXICO, S.A., LO QUE SE HACE CONSTAR PARA LOS EFECTOS LEGALES A QUE HAYA LUGAR. HOJA 101 DE 129

ESTADO DE CUENTA AL 10 DE ABRIL DE 2015

CLIENTE:
Registro Federal de Contribuyentes
Página:

0000117

Cuenta Resulta	
GAT Nominal antes de impuestos	
GAT Requisitos de impuestos	
Interés aplicable o rendimientos	
Comisiones efectivamente cobradas	
La GAT total es el rendimiento que obtendría después de descontar la inflación estimada	

257

La fecha de corte es la indicada después de la leyenda "ESTADO DE CUENTA AL". Salvo que expresamente se determine otra moneda, todas las cifras contenidas en el estado de cuenta se encuentran denominadas en Pesos Moneda Nacional.

Su estado de cuenta contiene información de los siguientes productos y servicios:

000190.B25INDA014.OD.0410.02

CON FUNDAMENTO EN LO DISPUESTO POR EL ARTÍCULO 100 DE LA LEY DE INSTITUCIONES DE CRÉDITO, CERTIFICAMOS QUE LA PRESENTE ES UNA IMPRESIÓN FIEL Y EXACTA QUE CONSTA DE 129 HOJAS, OBTENIDA DEL SISTEMA ÓPTICO DE DIGITALIZACIÓN DE IMÁGENES DEL ARCHIVO DE BANCO NACIONAL DE MÉXICO, S.A., LO QUE SE HACE CONSTAR PARA LOS EFECTOS LEGALES A QUE HAYA LUGAR. HOJA 103 DE 129

Art. 10
Fracción II
Motivación: 2

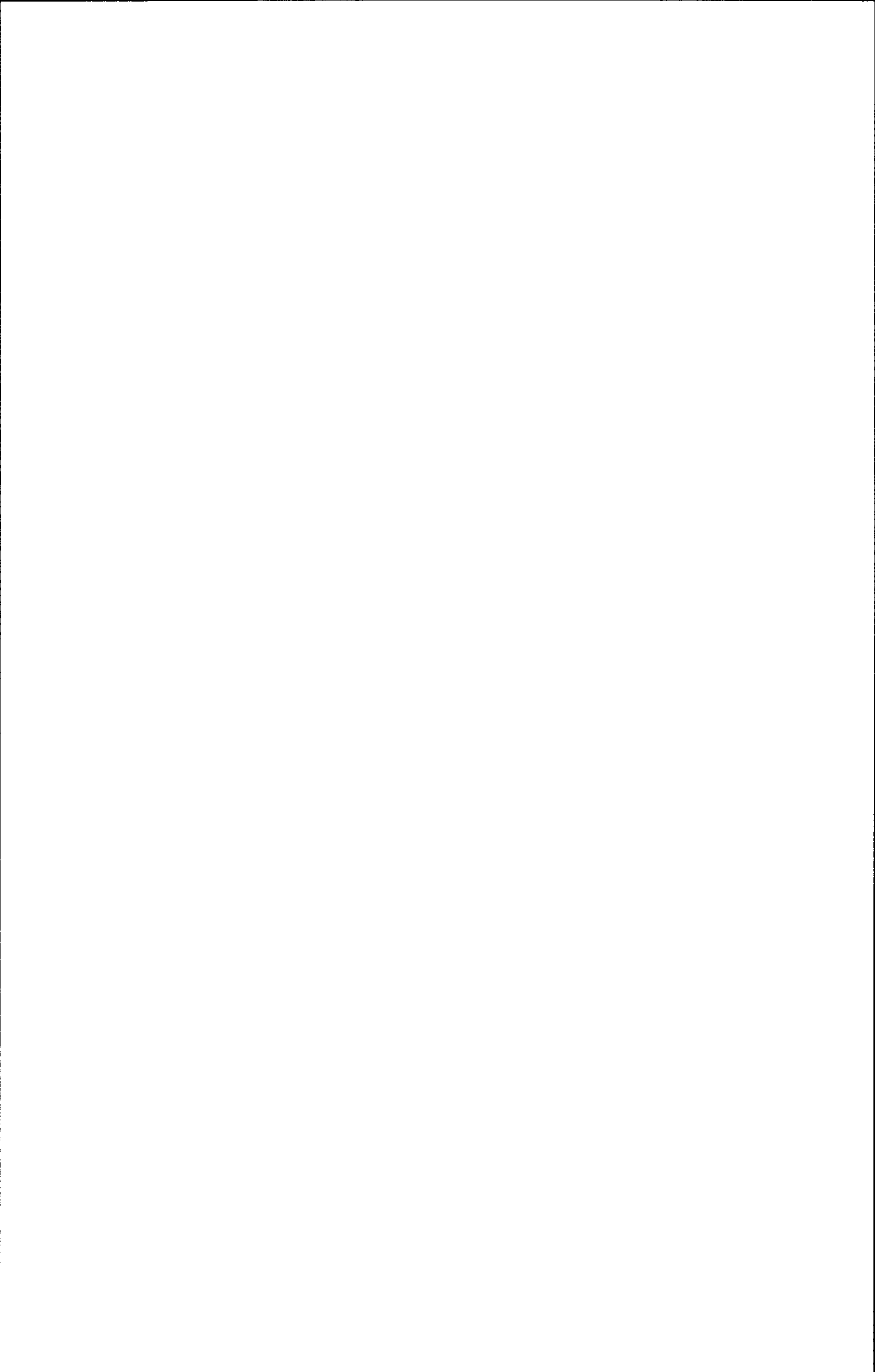

Conoce todos los beneficios y operaciones que puedes realizar en Banamex.

Visítanos en: www.banamex.com/encuadronado

SALDO PROMEDIO MÍNIMO REQUERIDO

En Cuenta Perfiles con esquema de Pago por Operación, el saldo promedio mínimo requerido para evitar la comisión por manejo de cuenta, de acuerdo con su medio de disposición es como sigue: Tarjeta de Débito \$3,000.00; Chequera \$3,000.00; Ambos \$3,000.00
En el caso de esquema de Renta, en ningún caso aplica saldo mínimo requerido.

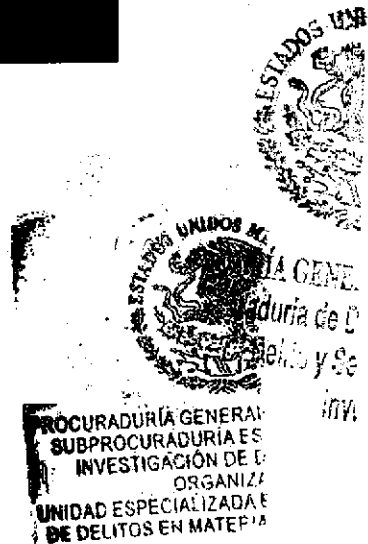
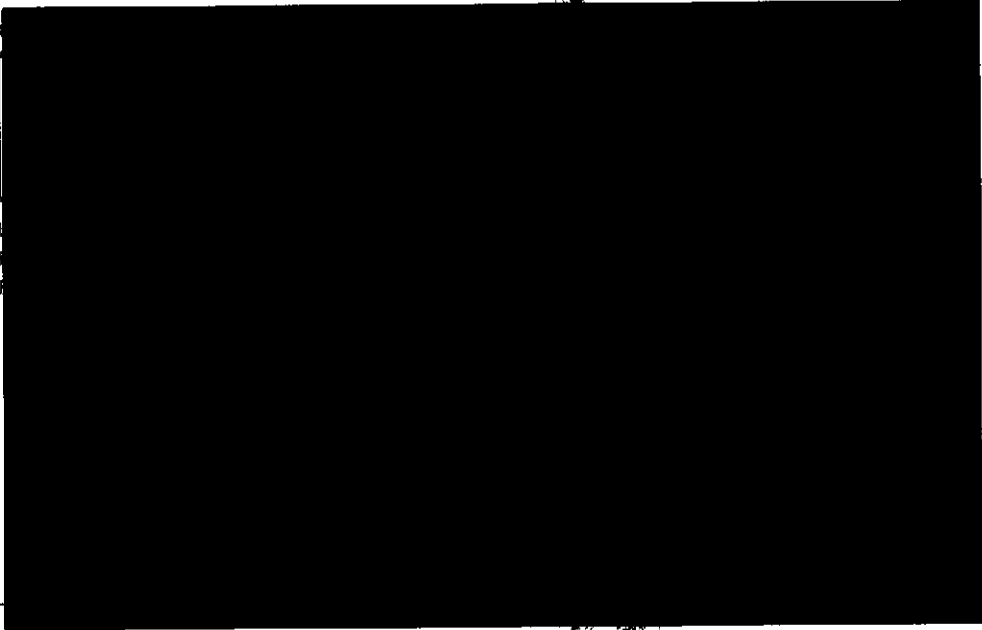

000190.B25INDA014.OD.0410.02
CON FUNDAMENTO EN LO DISPUESTO POR EL ARTICULO 100 DE LA LEY DE INSTITUCIONES DE CRÉDITO, CERTIFICAMOS QUE LA PRESENTE ES UNA IMPRESIÓN FIEL Y EXACTA QUE CONSTA DE 129 HOJAS, OBTENIDA DEL SISTEMA ÓPTICO DE DIGITALIZACIÓN DE IMÁGENES DEL ARCHIVO DE BANCO NACIONAL DE MÉXICO, S.A., LO QUE SE HACE CONSTAR PARA LOS EFECTOS LEGALES A QUE HAYA LUGAR. HOJA 104 DE 129

103

GRÁFICO TRANSACCIONAL

258

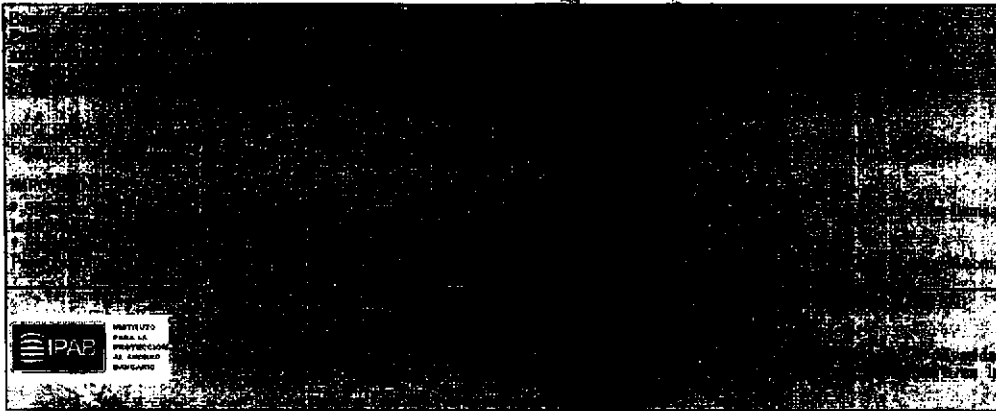

 IPAB INSTITUTO PARA LA PROFESION DEL ABogado INDEPENDIENTE

Agradecemos su preferencia

DE LA REPUBLICA
EDICION EN
LINGUA
INDEPENDIENTE
INVESTIGACION
DE SECRETARIA

000190.B25INDA014.OO.0410.02

CON FUNDAMENTO EN LO DISPUESTO POR EL ARTICULO 100 DE LA LEY DE INSTITUCIONES DE CRÉDITO, CERTIFICAMOS QUE LA PRESENTE ES UNA IMPRESIÓN FIEL Y EXACTA QUE CONSTA DE 129 HOJAS, OBTENIDA DEL SISTEMA ÓPTICO DE DIGITALIZACIÓN DE IMÁGENES DEL ARCHIVO DE BANCO NACIONAL DE MÉXICO, S.A., LO QUE SE HACE CONSTAR PARA LOS EFECTOS LEGALES A QUE HAYA LUGAR. HOJA 105 DE 129

[REDACTED]
Art. 10
Fracción II
Motivación: 2

transforma tu dinero en algo más saludable.

Para continuar con
tus propósitos de
hacer ejercicio

Obtén 20% de descuento todos los jueves
al pagar con la tarjeta de Débito Perfiles
Banamex MasterCard⁽¹⁾

(1) Vigencia al 31 de mayo de 2015. Solicita el descuento en caja. No aplica en mercancía rebajada, no aplica con otras promociones, no aplica en perfumes, gafas de sol, ni relojes. Las compañías anunciantes son responsables del cumplimiento, tarifas y servicios ofrecidos, liberando de cualquier responsabilidad sobre ese particular a las empresas integrantes, afiliadas o subsidiarias del Grupo Financiero Banamex. Consulta condiciones, comisiones y requisitos de contratación de Cuenta Perfiles Banamex en www.banamex.com Banco Nacional de México, S.A. Integrante del Grupo Financiero Banamex.

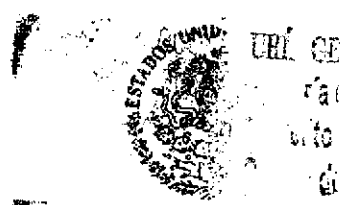

PROCURADURÍA GENERAL
SUBPROCURADURÍA
INVESTIGACIÓN
ORGANIZACIÓN
UNIDAD ESPECIALIZADA
DE DELITOS FENOMENOLÓGICOS

000190.B25INDA014.OD.0410.02

CON FUNDAMENTO EN LO DISPUESTO POR EL ARTÍCULO 100 DE LA LEY DE INSTITUCIONES DE CRÉDITO, CERTIFICAMOS QUE LA PRESENTE ES UNA IMPRESIÓN FIEL Y EXACTA QUE CONSTA DE 129 HOJAS, OBTENIDA DEL SISTEMA ÓPTICO DE DIGITALIZACIÓN DE IMÁGENES DEL ARCHIVO DE BANCO NACIONAL DE MÉXICO, S.A., LO QUE SE HACE CONSTAR PARA LOS EFECTOS LEGALES A QUE HAYA LUGAR. HOJA 106 DE 129

Cumple oportunamente, realiza tu Declaración Anual y paga en BancaNet, es fácil y cómodo:

- Pago referenciado con Línea de Captura

Servicio de las 00:15 a las 21:45 hrs. los 365 días del año

- Impresión de comprobantes de dos años en Banca Electrónica
- hasta diez años en Sucursales

También puedes realizar tu pago en el portal del SAT con cargo a tu Cuenta de Cheques Banamex, consulta la guía y más información en www.banamex.com/impuestos

O comunícate al Centro de Atención telefónica en:

De la Ciudad de México:
BancaNet (800 739 1111)
1-BancaNet (226-2639)
Del interior:
01 800 739 1111
Atención las 24 hrs., los 7 días de la semana.

AL DE LA REPÚBLICA
SPECIALIZADA EN
DELINCUENCIA
CADA
EN INVESTIGACIÓN
A DE SECUESTRO

000190.B25INDA014.OO.0410.02

CON FUNDAMENTO EN LO DISPUESTO POR EL ARTÍCULO 100 DE LA LEY DE INSTITUCIONES DE CRÉDITO, CERTIFICAMOS QUE LA PRESENTE ES UNA IMPRESIÓN FIEL Y EXACTA QUE CONSTA DE 129 HOJAS, OBTENIDA DEL SISTEMA ÓPTICO DE DIGITALIZACIÓN DE IMÁGENES DEL ARCHIVO DE BANCO NACIONAL DE MÉXICO, S.A., LO QUE SE HACE CONSTAR PARA LOS EFECTOS LEGALES A QUE HAYA LUGAR. HOJA 107 DE 129

0022372

HASTA POR EN	
GAT Nominal antes de impuestos	
GAT Real antes de impuestos	
Interés aplicable o rendimientos	
Comisiones efectivamente cobradas	
La GAT real es el rendimiento que obtendría después de descontar la inflación estimada	

260

La fecha de corte es la indicada después de la leyenda "ESTADO DE CUENTA AL".
 Salvo que expresamente se determine otra moneda, todas las cifras contenidas en el estado de cuenta se encuentran denominadas en Pesos Moneda Nacional.

Su estado de cuenta contiene información de los siguientes productos y servicios:

Asistencia Familiar 10 **MAPFRE | ASSISTANCE**
 creada especialmente para ti.

Tu bienestar y el de los tuyos es lo más importante, por ello te invitamos a contratar **Asistencia Familiar 10** de Mapfre al **01800 480 7080** para mantenerte protegido ante cualquier imprevisto. Además, al contratar este servicio, **Mapfre te regala dos boletos de cine¹⁹ para que disfrutes una tarde de películas.**

Mapfre Assistance y Mapfre Assistance son responsables del cumplimiento, tarifas, productos y servicios ofrecidos. Liberando de cualquier responsabilidad sobre ese particular a las empresas Mapfre Assistance y Mapfre Assistance del Grupo Financiero Banamex. Consulta información sobre los términos y condiciones del programa Asistencia Familiar 10 en: www.asistenciafamiliar10.com y vigencia de los boletos: 3 meses a partir de que el cliente contrata el servicio Asistencia Familiar 10. Se le entregará un boleto en la llamada.

000190.B25INDA014.OD.0508.02

CON FUNDAMENTO EN LO DISPUESTO POR EL ARTÍCULO 100 DE LA LEY DE INSTITUCIONES DE CRÉDITO, CERTIFICAMOS QUE LA PRESENTE ES UNA IMPRESIÓN FIEL Y EXACTA QUE CONSTA DE 129 HOJAS, OBTENIDA DEL SISTEMA ÓPTICO DE DIGITALIZACIÓN DE IMÁGENES DEL ARCHIVO DE BANCO NACIONAL DE MÉXICO, S.A., LO QUE SE HACE CONSTAR PARA LOS EFECTOS LEGALES A QUE HAYA LUGAR. HOJA 109 DE 129

Art. 10
 Fracción II
 Motivación: 2

Conoce todos los beneficios y operaciones que puedes realizar en Banamex.

Ingresá a: www.banamex.com/endorondequieras

SALDO PROMEDIO MÍNIMO REQUERIDO

En Cuenta Perfiles con esquema de Pago por Operación, el saldo promedio mensual mínimo requerido para evitar la comisión por manejo de cuenta, de acuerdo con su medio de disposición, es como sigue: Tarjeta de Débito \$3,000.00; Chequera \$3,000.00; Ambos \$3,000.00
En el caso de esquema de renta, en ningún caso aplica saldo mínimo requerido.

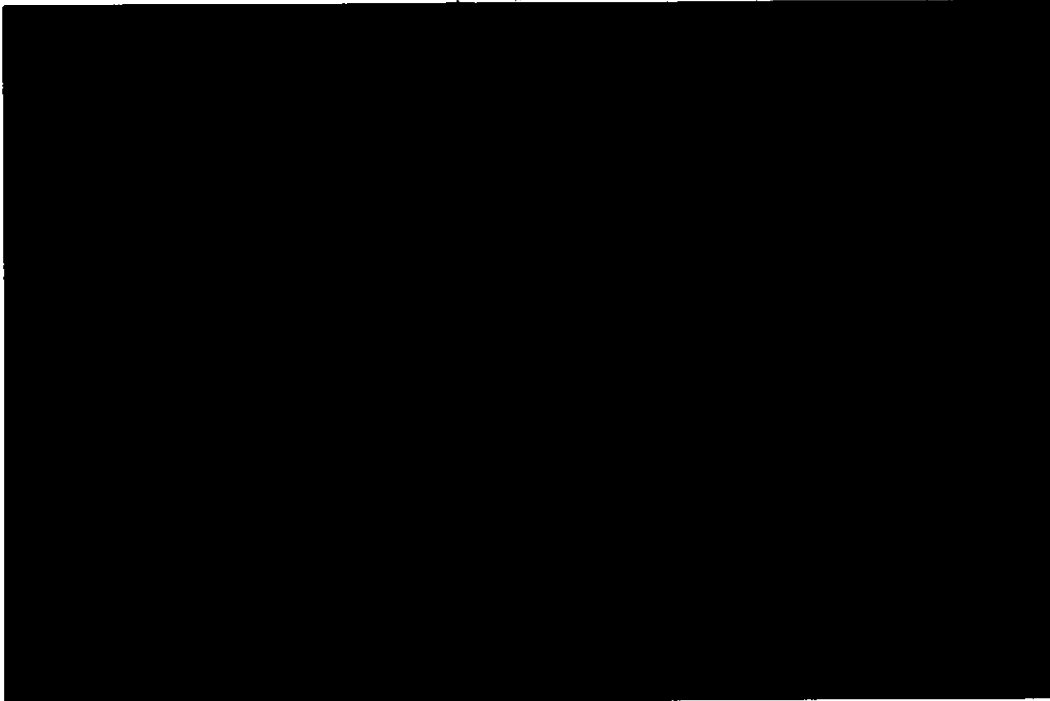

PROCURADURÍA GEN.
SUBPROCURADURÍA
INVESTIGACIÓN
ORG.
UNIDAD ESPECIALIZ.
DE DELITOS EN MAT.

000190.B25INDA014.OD.0508.02

CON FUNDAMENTO EN LO DISPUESTO POR EL ARTÍCULO 10 DE LA LEY DE INSTITUCIONES DE CRÉDITO, CERTIFICAMOS QUE LA PRESENTE ES UNA IMPRESIÓN FIEL Y EXACTA QUE CONSTA DE 129 HOJAS, OBTENIDA DEL SISTEMA ÓPTICO DE DIGITALIZACIÓN DE IMÁGENES DEL ARCHIVO DE BANCO NACIONAL DE MÉXICO, S.A., LO QUE SE HACE CONSTAR PARA LOS EFECTOS LEGALES A QUE HAYA LUGAR. HOJA 110 DE 129

Art. 10
Fracción II
Motivación: 2

ESTADO DE CUENTA AL 08 DE MAYO DE 2015
CLIENTE: [REDACTED]
Página: [REDACTED]

Handwritten mark

[REDACTED]

GRAFICO TRANSACCIONAL

261

[REDACTED]

Agradecemos su preferencia

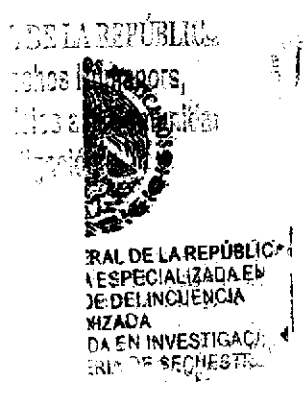

000190.B25INOA014.OD.0508.02

CON FUNDAMENTO EN LO DISPUESTO POR EL ARTICULO 100 DE LA LEY DE INSTITUCIONES DE CRÉDITO, CERTIFICAMOS QUE LA PRESENTE ES UNA IMPRESIÓN FIEL Y EXACTA QUE CONSTA DE 129 HOJAS, OBTENIDA DEL SISTEMA ÓPTICO DE DIGITALIZACIÓN DE IMÁGENES DEL ARCHIVO DE BANCO NACIONAL DE MÉXICO, S.A., LO QUE SE HACE CONSTAR PARA LOS EFECTOS LEGALES A QUE HAYA LUGAR. HOJA 111 DE 129

[REDACTED]
Art. 10
Fracción II
Motivación: 2

**Invierte para que tu dinero crezca,
contrata **Pagaré Banamex**⁽¹⁾ y recibe
3% de rendimiento anual fijo.
Haz más dinero con tu dinero**

Obtén beneficios especiales:

-  Certificado de **\$500 pesos** y hasta **30%** de descuento en tu **Seguro de Auto**⁽²⁾
-  Te abonamos **2,000 Puntos Premia** o **Pass Points** si ya tienes Tarjeta de Crédito o en cuanto contrates una⁽³⁾
-  Oferta preferente en la **reversión**⁽⁴⁾

Vigencia: 31 de julio de 2015.

Pon tu dinero a trabajar invirtiendo a plazo de 60 días, con la seguridad de que obtendrás **más dinero con tu dinero**. Acércate a un asesor en la sucursal de tu preferencia para contratar **Pagaré Banamex**.

Aplica una participación por cliente con un límite de inversión de hasta 1 millón de pesos. Vigencia de la Campaña al 31 de julio de 2015. Fecha de emisión de publicidad: 01 de Mayo de 2015. Consulta términos, condiciones, comisiones y requisitos de contratación

en www.banamex.com o en sucursales Banamex. (1) **Pagaré Banamex 3% GAT nominal 3.03%**

GAT real (0.58%) variable antes de impuestos, desde \$100,000 a 91 días calculado el 30 de marzo al 31 de julio de 2015. La GAT real es el rendimiento que obtendría después de descontar la inflación estimada. (2) **Certificado y descuento**: Condiciones del certificado, vigencia y descuento en www.banamex.com/hazmasdinero. Aplican condiciones y exclusiones de la póliza contratada y estándares de servicio. Servicios Ofrecidos por Seguros Banamex. Banamex solo actúa como vehículo de referencia de Seguros Banamex. (3) **2,000 Puntos**. Para Puntos Premia participan: Clásica, Smart, Oro, Platinum; Para Pass Points participan: Travel Pass y Travel Pass Platinum Elite. Es necesario recibir al menos una compra dentro de los siguientes 30 días naturales después de la apertura del Pagaré. Limitado a un bono de 2,000 puntos por cliente en tu tarjeta con mayor antigüedad. Los puntos serán abonados a más tardar el 31 de octubre de 2015. Programa ofrecido por Tarjetas Banamex, S.A. de C.V., SOFOM, E.R. Crédito sujeto a aprobación. (4) **Costo Anual Total (CAT) PROMEDIO** para Platinum **24.8%** sin IVA. Tasa de interés promedio ponderada anual **20.4%**. Comisión anual \$1,000 sin IVA. Para Oro **47.1%** sin IVA. Tasa de interés promedio ponderada anual **37.6%**. Comisión anual \$900 sin IVA. Para Clásica **50.3%** sin IVA. Tasa de interés promedio ponderada anual **38.9%**. Comisión anual \$600 sin IVA. Para Smart **51.1%** sin IVA. Tasa de interés promedio ponderada anual **39.5%**. Comisión anual \$600 sin IVA. Para Travel Pass **52.1%** sin IVA. Tasa de interés promedio ponderada anual **39.4%**. Comisión anual \$900 sin IVA. Para Travel Pass Platinum Elite **47.8%** sin IVA. Tasa de interés promedio ponderada anual **36.1%**. Comisión anual \$2,000 sin IVA. Tasa variable. Para fines informativos y de comparación. Calculado el 10 de Marzo de 2015. (4) **Reversión**: se aplicará una tasa de interés mayor a la ofrecida al público en general publicada en www.banamex.com en la fecha de la reversión. Banco Nacional de México S.A., integrante del Grupo Financiero Banamex.

El IPAB garantiza el pago hasta 400 mil Unidades de Inversión (UDIs) por persona, por banco, de las obligaciones garantizadas. www.ipab.org.mx

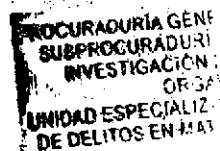

000190.B25/NDA014.OD.0508.02

CON FUNDAMENTO EN LO DISPUESTO POR EL ARTÍCULO 10 DE LA LEY DE INSTITUCIONES DE CRÉDITO, CERTIFICAMOS QUE LA PRESENTE ES UNA IMPRESIÓN FIEL Y EXACTA QUE CONSTA DE 129 HOJAS, OBTENIDA DEL SISTEMA ÓPTICO DE DIGITALIZACIÓN DE IMÁGENES DEL ARCHIVO DE BANCO NACIONAL DE MÉXICO, S.A., LO QUE SE HACE CONSTAR PARA LOS EFECTOS LEGALES A QUE HAYA LUGAR. HOJA 112 DE 129

0007151

Cuenta por el	
GAT Nominal antes de impuestos	[REDACTED]
GAT Real antes de impuestos	[REDACTED]
Interés aplicable o rendimientos	[REDACTED]
Comisiones efectivamente cobradas	[REDACTED]
La GAT real es el rendimiento que obtenemos después de descontar la inflación estimada.	

La fecha de corte es la indicada después de la leyenda "ESTADO DE CUENTA AL". Salvo que expresamente se determine otra moneda, todas las cifras contenidas en el estado de cuenta se encuentran denominadas en Pesos Moneda Nacional.

Su estado de cuenta contiene información de los siguientes productos y servicios:

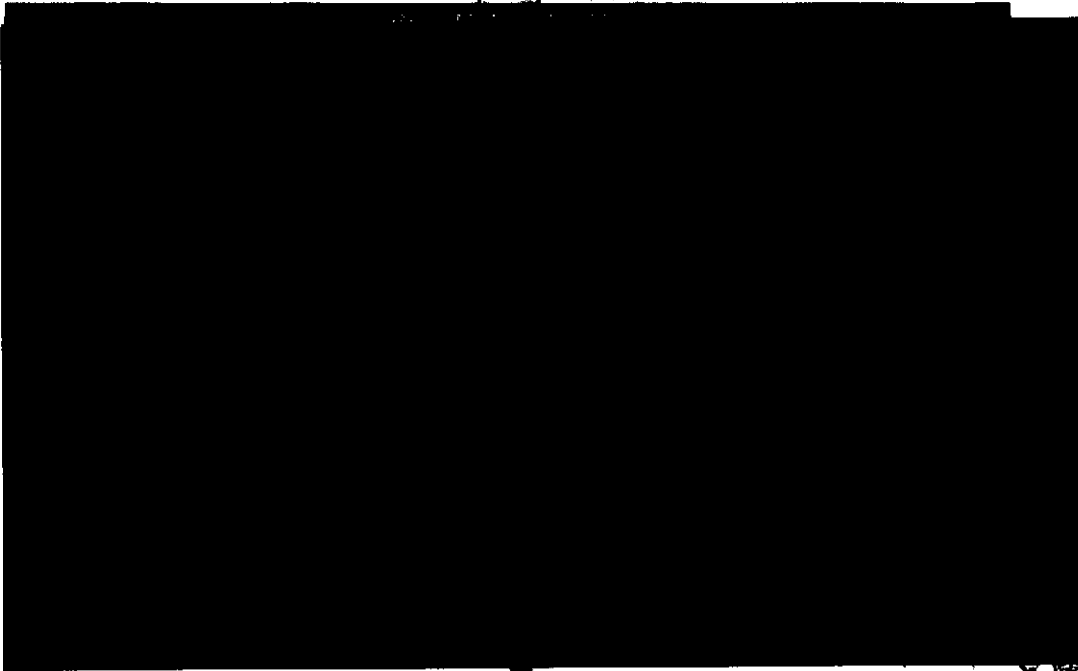

EXPANSION

Expande tu conocimiento con esta excelente oferta.

Obtén hasta **61% de descuento** en la suscripción anual de las revistas Expansión, Quién, ELLE, Chilango e Instyle (sobre el precio de portada), pagando con **Débito Banamex MasterCard**. Llama al **(55) 9177 4342**, en el Distrito Federal o al **011 800 001 3553**, desde el interior de la República Mexicana, solicita el beneficio por el título de tu preferencia con el código **CAMFM13**.

Vigencia al 15 de septiembre de 2015. Aplica en la suscripción anual sobre precio de portada de revistas. No aplica en suscripciones o descuentos. Las empresas asociadas son responsables del cumplimiento de las tarifas, productos y servicios ofrecidos. Operación de cualquier responsabilidad sobre ese particular a la entidad emisora. Condiciones y requisitos de contratación de Tarjetas de Débito Banamex en www.banamex.com. Banco Nacional de México, S.A., integrante del Grupo Financiero Banamex.

PROCURADURÍA GENERAL
SUBPROCURADURÍA
INVESTIGACIÓN DE
ORGANIZACIÓN
UNIDAD ESPECIALIZADA
DE DELITOS EN MATERIA

000190.B25INDA006.OD.0610.D1

CON FUNDAMENTO EN LO DISPUESTO POR EL ARTÍCULO 100 DE LA LEY DE INSTITUCIONES DE CRÉDITO, CERTIFICAMOS QUE LA PRESENTE ES UNA IMPRESIÓN FIEL Y EXACTA QUE CONSTA DE 129 HOJAS, OBTENIDA DEL SISTEMA ÓPTICO DE DIGITALIZACIÓN DE IMÁGENES DEL ARCHIVO DE BANCO NACIONAL DE MÉXICO, S.A., LO QUE SE HACE CONSTAR PARA LOS EFECTOS LEGALES A QUE HAYA LUGAR. HOJA 114 DE 129

Art. 10
Fracción II
Motivación: 2

Conoce todos los beneficios y operaciones que puedes realizar en Banamex.

Ingresar a: www.banamex.com donde quieras

SALDO PROMEDIO MÍNIMO REQUERIDO

En Cuenta Perfiles con esquema de Pago por Operación, el saldo promedio mensual mínimo requerido para evitar la comisión por manejo de cuenta, de acuerdo con su medio de disposición, es como sigue: Tarjeta de Débito \$3,000.00; Chequera \$3,000.00; Ambos \$3,000.00

En el caso de esquema de Renta, en ningún caso aplica saldo mínimo requerido.

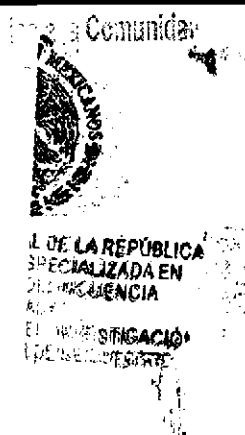
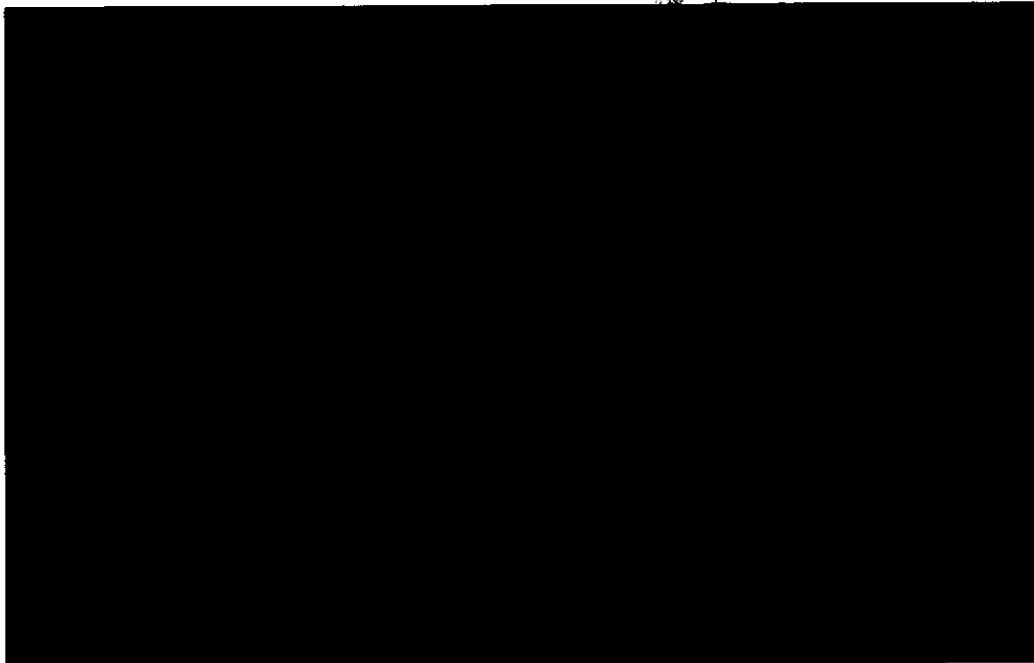

000190.B25INDA006.OD.0610.01

CON FUNDAMENTO EN LO DISPUESTO POR EL ARTÍCULO 100 DE LA LEY DE INSTITUCIONES DE CRÉDITO, CERTIFICAMOS QUE LA PRESENTE ES UNA IMPRESIÓN FIEL Y EXACTA QUE CONSTA DE 129 HOJAS, OBTENIDA DEL SISTEMA ÓPTICO DE DIGITALIZACIÓN DE IMÁGENES DEL ARCHIVO DE BANCO NACIONAL DE MÉXICO, S.A., LO QUE SE HACE CONSTAR PARA LOS EFECTOS LEGALES A QUE HAYA LUGAR. HOJA 115 DE 129

Art. 10
Fracción II
Motivación: 2

[REDACTED]

[REDACTED]

Banco Nacional de México, S.A. Institución Especializada de Ahorro y Crédito, S.A. de C.V. (Banco Nacional de México, S.A. de C.V.)
Institución Especializada de Ahorro y Crédito, S.A. de C.V. (Banco Nacional de México, S.A. de C.V.)
en cumplimiento de sus obligaciones y en el marco del Protocolo y Defensa de los Derechos de los Clientes.
RFC: BNMEX0135VH1 (Banco Nacional de México, S.A. de C.V.)
Entamos para servirte. 24 horas, los 365 días.
IMPORTANTE:
* Si deseas realizar una queja o reclamo, contacta a la Unidad Especializada de Atención al Cliente.
* Incorpórate a los programas de fidelización.
Para consultar información adicional, contacta a tu asesor.
 INSTITUTO PARA LA PROTECCIÓN AL AHORRO Y AL CRÉDITO

Agradecemos su preferencia

ESTADOS UNIDOS MEXICANOS
PROCURADURÍA G
INTEGRACIÓN
del Banco
Oficina
PROCURADURÍA GENERAL
SUBPROCURADURÍA
INVESTIGACIÓN
SECRETARÍA DE ECONOMÍA
DE CALIDAD Y EFICIENCIA

000190025INDA006 OD.0610.01

CON FUNDAMENTO EN LO DISPUESTO POR EL ARTÍCULO 100 DE LA LEY DE INSTITUCIONES DE CRÉDITO, CERTIFICAMOS QUE LA PRESENTE ES UNA IMPRESIÓN FIEL Y EXACTA QUE CONSTA DE 129 HOJAS, OBTENIDA DEL SISTEMA ÓPTICO DE DIGITALIZACIÓN DE IMÁGENES DEL ARCHIVO DE BANCO NACIONAL DE MÉXICO, S.A., LO QUE SE HACE CONSTAR PARA LOS EFECTOS LEGALES A QUE HAYA LUGAR. HOJA 116 DE 129

[REDACTED]
Art. 10
Fracción II
Motivación: 2

**Invierte para que tu dinero crezca,
contrata **Pagaré Banamex⁽¹⁾** y recibe
3% de rendimiento anual fijo.
Haz más dinero con tu dinero**

Obtén beneficios especiales:

-  Certificado de **\$500 pesos** y hasta 30% de descuento en tu **Seguro de Auto Banamex⁽²⁾**
-  Te abonamos **2,000 Puntos Premio o Pass Points⁽³⁾** si ya tienes Tarjeta de Crédito o en cuanto contrates una⁽³⁾
-  Oferta preferente en la **reversión⁽⁴⁾**

Vigencia: 31 de julio de 2015.

Pon tu dinero a trabajar invirtiendo a plazo de 60 días, con la seguridad de que obtendrás **más dinero con tu dinero**. Acércate a un asesor en la sucursal de tu preferencia para contratar **Pagaré Banamex**.

Consulta términos, condiciones, comisiones y requisitos de contratación de los productos publicitados en www.banamex.com o en sucursales Banamex.

Aplicación de participación por cliente con un límite de inversión de hasta 1 millón de pesos. Vigencia de la Campaña al 31 de julio de 2015. Fecha de emisión de publicidad: 01 de Mayo de 2015. (1) **Pagaré Banamex 3% GAT nominal**

3.03% GAT real (0.58%) variable antes de impuestos, desde \$100,000 a 91 días calculado el 10 de marzo al 31 de julio de 2015. La GAT real es el rendimiento que obtendrás después de descontar la inflación estimada.

(2) **Certificado de descuento.** Condiciones del certificado, vigencia y detalles en www.banamex.com/hazmasdinero. Aplican condiciones y exclusiones de la póliza contratada y estándares de servicio. Servicios ofrecidos por Seguros Banamex. Banamex solo actúa como vehículo de referencia de Seguros Banamex. (3) **2,000 Puntos Premio** o **Pass Points** para tarjetas Banamex. Para Pass Points participan: Travel Pass y Travel Pass Platinum Elite. Es necesario realizar al menos una compra dentro de los siguientes 30 días naturales después de la apertura del Pagaré. Limitado a un monto de 2,000 puntos por cliente en tu tarjeta con mayor puntaje. Los Puntos Premio se abonados a más tardar el 31 de octubre de 2015. Producto ofrecido por Tarjetas Banamex, S.A. de C.V., SOFOM, E.R., Crédito sujeto a aprobación. (4) **Reversión:** se aplicará una tasa de interés mayor a la ofrecida al público en general publicada en www.banamex.com en la fecha de la reversión. Banco Nacional de México S.A., integrante del Grupo Financiero Banamex.

Costo Anual Total (CAT) PROMEDIO

Para Platinum	24.8%
Para Oro	47.1%
Para Clásica	50.3%
Para Bsmart	51.1%
Para Travel Pass	52.7%
Para Travel Pass Platinum Elite	47.8%

Tasa de interés promedio ponderada anual 37.6%. Comisión anual \$2,000 sin IVA. Para Oro 47.1% sin IVA. Tasa de interés promedio ponderada anual 38.9%. Comisión anual \$600 sin IVA. Para Clásica 50.3% sin IVA. Tasa de interés promedio ponderada anual 39.5%. Comisión anual \$600 sin IVA. Para Bsmart 51.1% sin IVA. Tasa de interés promedio ponderada anual 39.4%. Comisión anual \$900 sin IVA. Para Travel Pass 52.7% sin IVA. Tasa de interés promedio ponderada anual 36.1%. Comisión anual \$2,000 sin IVA. Tasa variable. Para fines informativos y de comparación. Cálculo al 10 de Marzo de 2015. (4) **Reversión:** se aplicará una tasa de interés mayor a la ofrecida al público en general publicada en www.banamex.com en la fecha de la reversión. Banco Nacional de México S.A., integrante del Grupo Financiero Banamex.

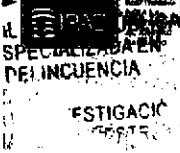

El IPAB garantiza el pago hasta 400 mil Unidades de Inversión (UDIs) por persona, por banco, de las obligaciones garantizadas. www.ipab.org.mx

000190.B25INDA006.OD.0610.01

CON FUNDAMENTO EN LO DISPUESTO POR EL ARTÍCULO 100 DE LA LEY DE INSTITUCIONES DE CRÉDITO, CERTIFICAMOS QUE LA PRESENTE ES UNA IMPRESIÓN FIEL Y EXACTA QUE CONSTA DE 129 HOJAS, OBTENIDA DEL SISTEMA ÓPTICO DE DIGITALIZACIÓN DE IMÁGENES DEL ARCHIVO DE BANCO NACIONAL DE MÉXICO, S.A., LO QUE SE HACE CONSTAR PARA LOS EFECTOS LEGALES A QUE HAYA LUGAR. HOJA 117 DE 129

ESTADO DE CUENTA AL 10 DE JULIO DE 2015
 CLIENTE:
 Registro Federal de Contribuyentes
 Página: 1 de 5

265

[Redacted]

GAT Nominal antes de impuestos	
GAT Real antes de impuestos	
Interés aplicable o rendimientos	
Comisiones efectivamente cobradas	
La GAT real es el rendimiento que obtendría después de descontar la inflación estimada	

La fecha de corte es la indicada después de la leyenda "ESTADO DE CUENTA AL". Salvo que expresamente se determine otra moneda, todas las cifras contenidas en el estado de cuenta se encuentran denominadas en Pesos Moneda Nacional.

Su estado de cuenta contiene información de los siguientes productos y servicios:

[Redacted]

Porque te mereces un descanso.

Recibe 15% de descuento de lunes a jueves y 20% de descuento en fines de semana. Haz tu reservación llamando al (55) 52 9 8055, en el D.F., o al 01800 248 9773, de otra ciudad. Solicita el beneficio y paga con Débito Banamex MasterCard.

El descuento es un beneficio de 20%. Es necesario solicitar el beneficio antes de pagar. Sujeto a disponibilidad de habitaciones. El descuento del 20% aplica sobre la tarifa pública de lunes a jueves. Máximo dos habitaciones por día y máximo de 10 personas por habitación. Los participantes deben pagar de acuerdo a la tarifa de cada hotel participante. El descuento aplica únicamente en hoteles City Express. Las empresas asociadas son responsables de la cumplimiento, tarifas, procesos y servicios ofrecidos. Reservación de cualquier modalidad. Para más información a los servicios, tarifas, políticas y condiciones del Grupo Financiero Banamex, consulta asistencia, comisiones y requisitos de contratación de Cuercas de Débito Banamex en www.banamex.com. Banco Nacional de México, S.A. Miembro del Grupo Financiero Banamex.

000190.B25INDA014.OD.0710.02

CON FUNDAMENTO EN LO DISPUESTO POR EL ARTICULO 100 DE LA LEY DE INSTITUCIONES DE CRÉDITO, CERTIFICAMOS QUE LA PRESENTE ES UNA IMPRESIÓN FIEL Y EXACTA QUE CONSTA DE 129 HOJAS, OBTENIDA DEL SISTEMA ÓPTICO DE DIGITALIZACIÓN DE IMÁGENES DEL ARCHIVO DE BANCO NACIONAL DE MÉXICO, S.A., LO QUE SE HACE CONSTAR PARA LOS EFECTOS LEGALES A QUE HAYA LUGAR. HOJA 119 DE 129

Art. 10
 Fracción II
 Motivación: 2

Conoce todos los beneficios y operaciones que puedes realizar en Banamex.

Ingresar a: www.banamex.com/encuadernadas

SALDO PROMEDIO MÍNIMO REQUERIDO

En Cuenta Perfiles con esquema de Pago por Operación, el saldo promedio mensual mínimo requerido para evitar la comisión por manejo de cuenta, de acuerdo con su medio de disposición, es como sigue: Tarjeta de Débito \$3,000.00; Chequera \$3,000.00; Ambos \$3,000.00
En el caso de esquema de Renta, en ningún caso aplica saldo mínimo requerido.

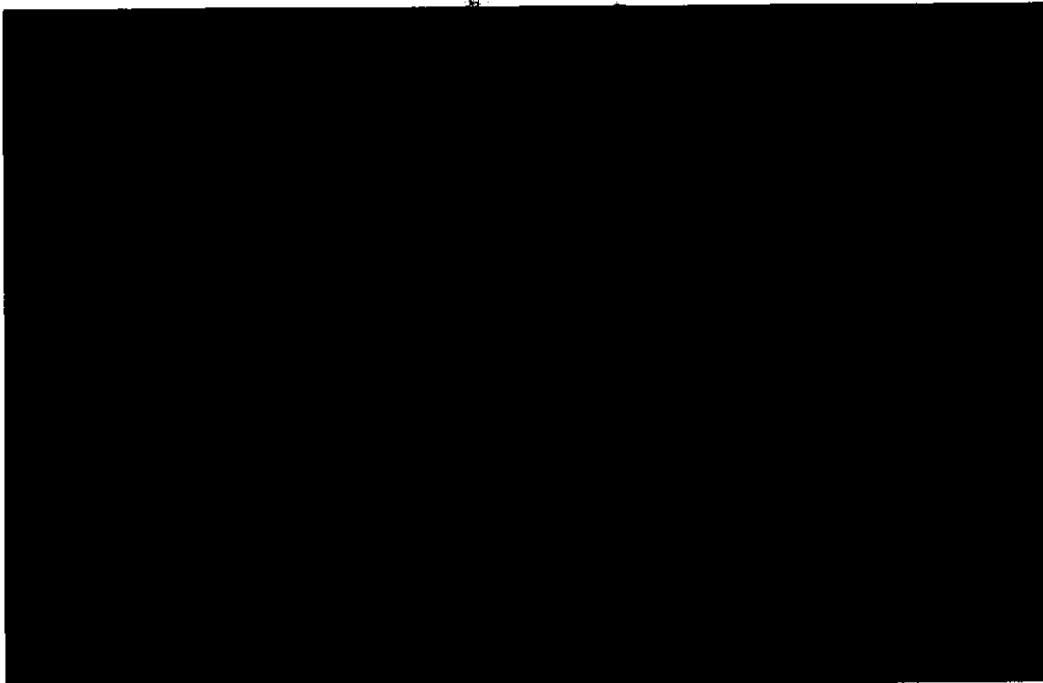

PROCURADURÍA GENERAL DE LA FEDERACIÓN
Subprocuraduría de Delitos y Seguridad
Procuraduría General de la Federación
SUBPROCURADURÍA DE DELITOS Y SEGURIDAD
INVESTIGACIÓN ORG.
UNIDAD ESPECIALIZADA DE DELITOS EN MATERIA

000190.B25INDA014.00.0710.02

CON FUNDAMENTO EN LO DISPUESTO POR EL ARTÍCULO 100 DE LA LEY DE INSTITUCIONES DE CRÉDITO, CERTIFICAMOS QUE LA PRESENTE ES UNA IMPRESIÓN FIEL Y EXACTA QUE CONSTA DE 129 HOJAS, OBTENIDA DEL SISTEMA ÓPTICO DE DIGITALIZACIÓN DE IMÁGENES DEL ARCHIVO DE BANCO NACIONAL DE MÉXICO, S.A., LO QUE SE HACE CONSTAR PARA LOS EFECTOS LEGALES A QUE HAYA LUGAR. HOJA 120 DE 129

Art. 10
Fracción II
Motivación: 2

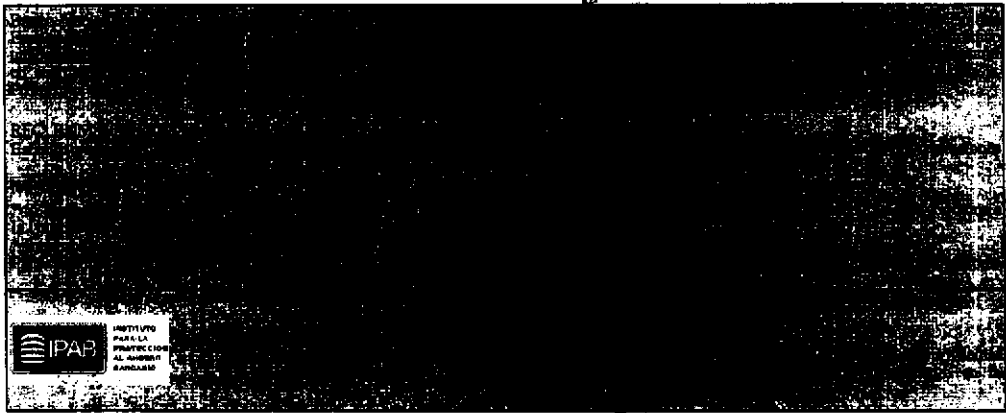
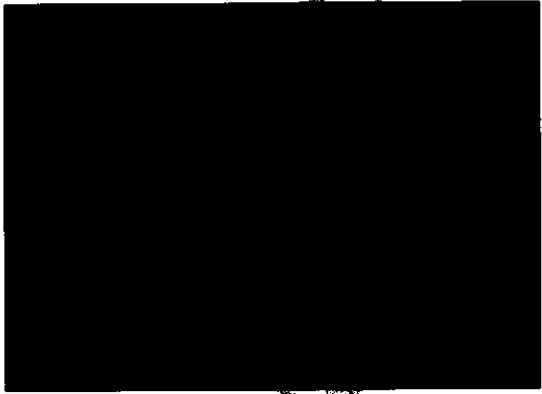

Agradecemos su preferencia

000190.625INDA014.OD.0710.02

CON FUNDAMENTO EN LO DISPUESTO POR EL ARTÍCULO 100 DE LA LEY DE INSTITUCIONES DE CRÉDITO, CERTIFICAMOS QUE LA PRESENTE ES UNA IMPRESIÓN FIEL Y EXACTA QUE CONSTA DE 129 HOJAS, OBTENIDA DEL SISTEMA ÓPTICO DE DIGITALIZACIÓN DE IMÁGENES DEL ARCHIVO DE BANCO NACIONAL DE MÉXICO, S.A., LO QUE SE HACE CONSTAR PARA LOS EFECTOS LEGALES A QUE HAYA LUGAR. HOJA 121 DE 129

Art. 10
Fracción II
Motivación: 2

**Invierte para que tu dinero crezca,
contrata **Pagaré Banamex**⁽¹⁾ y recibe
3% de rendimiento anual fijo.
Haz más dinero con tu dinero**

Obtén beneficios especiales:

- Certificado de **\$500 pesos** y hasta 30% de descuento en tu **Seguro de Auto Banamex**⁽²⁾
- Te abonamos **2,000 Puntos Premio** o **Pass Points** si ya tienes Tarjeta de Crédito o en cuanto contrates una⁽³⁾
- Oferta preferente en la **reversión**⁽⁴⁾

Vigencia: 31 de julio de 2015.

Pon tu dinero a trabajar invirtiendo a plazo de 90 días, con la seguridad de que obtendrás **más dinero con tu dinero**. Acércate a un asesor en la sucursal de tu preferencia para contratar **Pagaré Banamex**.

Consulta términos, condiciones, comisiones y requisitos de contratación de los productos publicitados en www.banamex.com o en sus sucursales Banamex.

Aplica una participación por cliente con un límite de inversión de hasta 1 millón de pesos. Vigencia de la Campaña al 31 de julio de 2015. Fecha de emisión de publicidad: 01 de Mayo de 2015. (1) **Pagaré Banamex 3% GAT nominal**

3.03% GAT real (0.58%) variable antes de impuestos, desde \$100,000 a 91 días calculada el 10 de marzo de 2015 y vigente al 31 de julio de 2015. La GAT real es el rendimiento que obtendría después de descontar la inflación estimada. (2) **Certificado y descuento**. Condiciones del certificado, vigencia y descuento en www.banamex.com/hazmasdinero. Aplican condiciones y exclusiones de la póliza contratada y estándares de servicio. Servicios ofrecidos por Seguros Banamex. Banamex solo actúa como vehículo de referencia de Seguros Banamex. (3) **2,000 Puntos Premio**. Para Puntos Premio participan: Clásica, Bsmart, Oro, Platinum; Para Pass Points participan: Travel Pass y Travel Pass Platinum-Elite. Es necesario realizar al menos una compra dentro de los siguientes 30 días naturales después de la apertura del Pagaré. Limitado a un bono de 2,000 puntos por cliente en tu tarjeta con mayor antigüedad. Los puntos serán abonados a más tardar el 31 de octubre de 2015. Producto ofrecido por Tarjetas Banamex, S.A. de C.V., SOFOM, E.R. Crédito sujeto a aprobación. (4) **Reversión** se aplicará una tasa de interés mayor a la ofrecida al público en general publicada en www.banamex.com en la fecha de la reversión. Banco Nacional de México, S.A., integrante del Grupo Financiero Banamex.

Costo Anual Total (CAT)

PROMEDIO para Platinum **24.8%** sin IVA. Tasa de interés promedio ponderada anual **20.4%**. Comisión anual \$2,000 sin IVA. Para Oro **47.1%** sin IVA. Tasa de interés promedio ponderada anual **37.6%**. Comisión anual \$900 sin IVA. Para Clásica **50.3%** sin IVA. Tasa de interés promedio ponderada anual **38.9%**. Comisión anual \$600 sin IVA. Para Bsmart **51.1%** sin IVA. Tasa de interés promedio ponderada anual **39.5%**. Comisión anual \$600 sin IVA. Para Travel Pass Platinum **52.7%** sin IVA. Tasa de interés promedio ponderada anual **39.4%**. Comisión anual \$900 sin IVA. Para Travel Pass Platinum **47.8%** sin IVA. Tasa de interés promedio ponderada anual **35.1%**. Comisión anual \$2,000 sin IVA. Tasa variable. Para fines informativos y de comparación. Calculado el 10 de Marzo de 2015. (4) **Reversión** se aplicará una tasa de interés mayor a la ofrecida al público en general publicada en www.banamex.com en la fecha de la reversión. Banco Nacional de México, S.A., integrante del Grupo Financiero Banamex.

El IPAB garantiza el pago hasta 400 mil Unidades de Inversión (UDIs) por persona, por banco, de las obligaciones garantizadas. www.ipab.com.mx

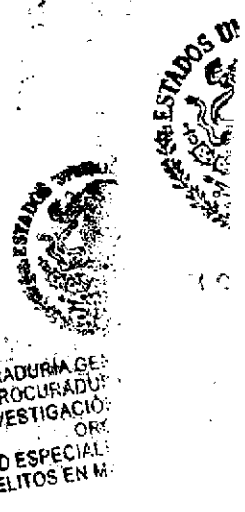

008790.B25INDA014.0D.0710.02

CON FUNDAMENTO EN LO DISPUESTO POR EL ARTÍCULO 100 DE LA LEY DE INSTITUCIONES DE CRÉDITO, CERTIFICAMOS QUE LA PRESENTE ES UNA IMPRESIÓN FIEL Y EXACTA QUE CONSTA DE 129 HOJAS, OBTENIDA DEL SISTEMA ÓPTICO DE DIGITALIZACIÓN DE IMÁGENES DEL ARCHIVO DEL BANCO NACIONAL DE MÉXICO, S.A., LO QUE SE HACE CONSTAR PARA LOS EFECTOS LEGALES A QUE HAYA LUGAR. HOJA 122 DE 129

0018716

Cuenta por...	
GAT Nominal antes de impuestos	
GAT Real antes de impuestos	
Interés aplicable o rendimientos	
Comisiones efectivamente cobradas	
La GAT real es el rendimiento que obtendría después de descontar la inflación estimada	

La fecha de corte es la indicada después de la leyenda "ESTADO DE CUENTA AL".
Salvo que expresamente se determine otra moneda, todas las cifras contenidas en el estado de cuenta se encuentran denominadas en Pesos Moneda Nacional.

Su estado de cuenta contiene información de los siguientes productos y servicios:

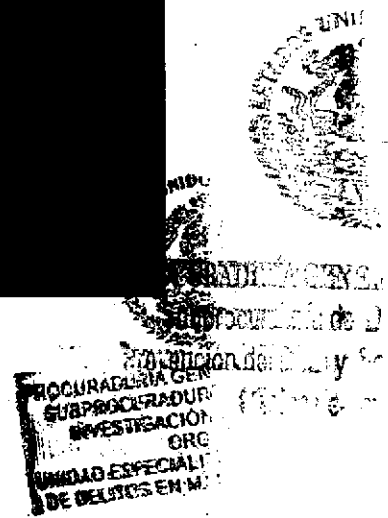
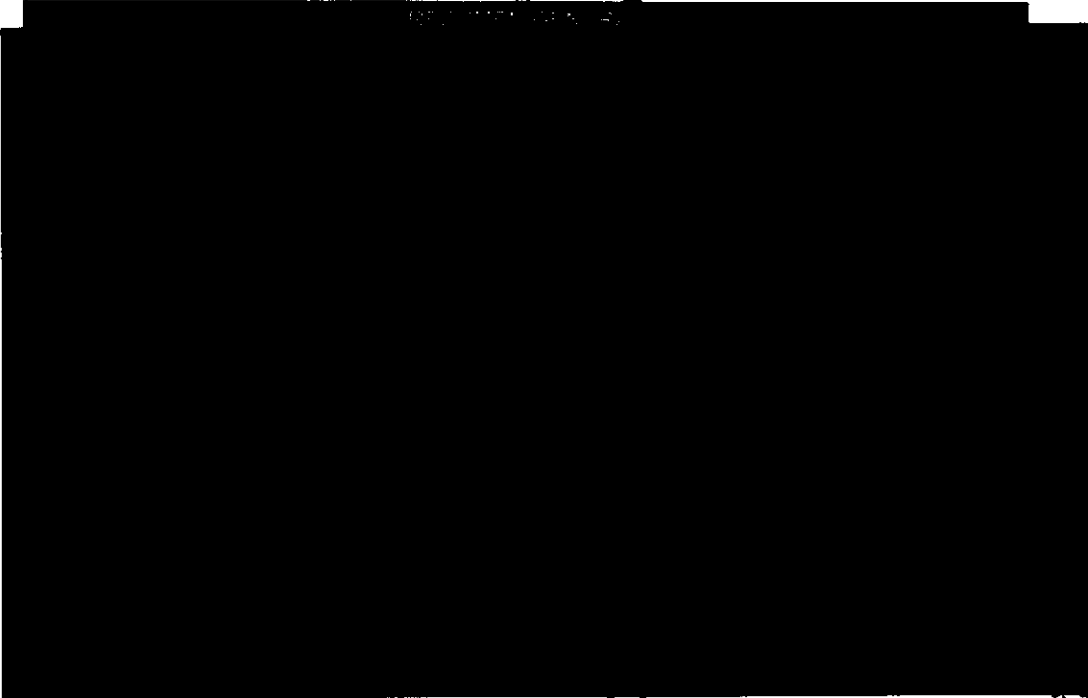

000190.B25INDA005.OD.0810.01

CON FUNDAMENTO EN LO DISPUESTO POR EL ARTÍCULO 100 DE LA LEY DE INSTITUCIONES DE CRÉDITO, CERTIFICAMOS QUE LA PRESENTE ES UNA IMPRESIÓN FIEL Y EXACTA QUE CONSTA DE 129 HOJAS; OBTENIDA DEL SISTEMA ÓPTICO DE DIGITALIZACIÓN DE IMÁGENES DEL ARCHIVO DE BANCO NACIONAL DE MÉXICO, S.A., LO QUE SE HACE CONSTAR PARA LOS EFECTOS LEGALES A QUE HAYA LUGAR. HOJA 124 DE 129

**Si vas a viajar al extranjero,
¡AVISANOS!**

Para que puedas usar tu Tarjeta de Débito fuera del país, es necesario que te comuniques con nosotros con anticipación. Así tu Débito Banamex será aceptado con toda confianza y seguridad.

Llámanos al: 01 800 36 VIAJA (84252) o visita: www.banamex.com/avisodeviaje

Banco Nacional de México, S.A., integrante del Grupo Financiero Banamex.

INFORMACION IMPORTANTE

Te recordamos que a partir de septiembre del 2010, los seguros de vida otorgados por la contratación de Cuenta Perfiles y Perfil Universitario póliza 1301100755, Inversión Perfiles póliza 1301100753 y Pagaré póliza 1301100754, se dejaron de otorgar.

Todos los siniestros que hubiesen ocurrido antes del 31 de agosto de 2010, pueden solicitar el pago del seguro antes del 31 de agosto de 2015.

Conoce todos los beneficios y operaciones que puedes realizar en Banamex.

Infórmate al: www.banamex.com/ondondequieras

SALDO PROMEDIO MÍNIMO REQUERIDO

En Cuenta Perfiles con esquema de Pago por Operación, el saldo promedio mensual mínimo requerido para evitar la comisión por manejo de cuenta, de acuerdo con su medio de disposición es como sigue: Tarjeta de Débito \$3,000.00; Chequera \$3,000.00; Ambos \$3,000.00. En el caso de esquema de Renta, en ningún caso aplica saldo mínimo requerido.

AL DE LA REPUBLICA
rechos Naciona
vicio a la Com
obligacion

AL DE LA REPUBLICA
ESPECIALIZADA EN
DE DELINCUENCIA
IZADA
A EN INVESTIGACION
DE SEQUESTRO

000190.B25INDA005.00.0810.01

CON FUNDAMENTO EN LO DISPUESTO POR EL ARTÍCULO 100 DE LA LEY DE INSTITUCIONES DE CRÉDITO, CERTIFICAMOS QUE LA PRESENTE ES UNA IMPRESIÓN FIEL Y EXACTA QUE CONSTA DE 129 HOJAS, OBTENIDA DEL SISTEMA ÓPTICO DE DIGITALIZACIÓN DE IMÁGENES DEL ARCHIVO DE BANCO NACIONAL DE MÉXICO, S.A., LO QUE SE HACE CONSTAR PARA LOS EFECTOS LEGALES A QUE HAYA LUGAR. HOJA 125 DE 129

Art. 10
Fracción II
Motivación: 2

CADENA ORIGINAL DEL COMPLEMENTO DE CERTIFICACIÓN DEL SAT

[REDACTED]

(Saldo Inicial \$0.00)

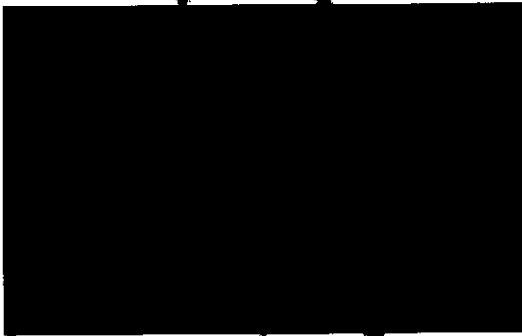

PROCURADURÍA GENERAL
de la Federación de los
Estados Unidos Mexicanos
Prevención del Delito y Seguimiento
de la Justicia

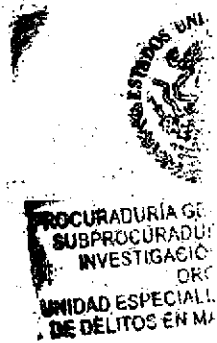

000190.B25INDA005.0D.0810.01

CON FUNDAMENTO EN LO DISPUESTO POR EL ARTÍCULO 100 DE LA LEY DE INSTITUCIONES DE CRÉDITO, CERTIFICAMOS QUE LA PRESENTE ES UNA IMPRESIÓN FIEL Y EXACTA QUE CONSTA DE 129 HOJAS, OBTENIDA DEL SISTEMA ÓPTICO DE DIGITALIZACIÓN DE IMÁGENES DEL ARCHIVO DE BANCO NACIONAL DE MÉXICO, S.A., LO QUE SE HACE CONSTAR PARA LOS EFECTOS LEGALES A QUE DIGNA LUGAR. HOJA 126 DE 129

124

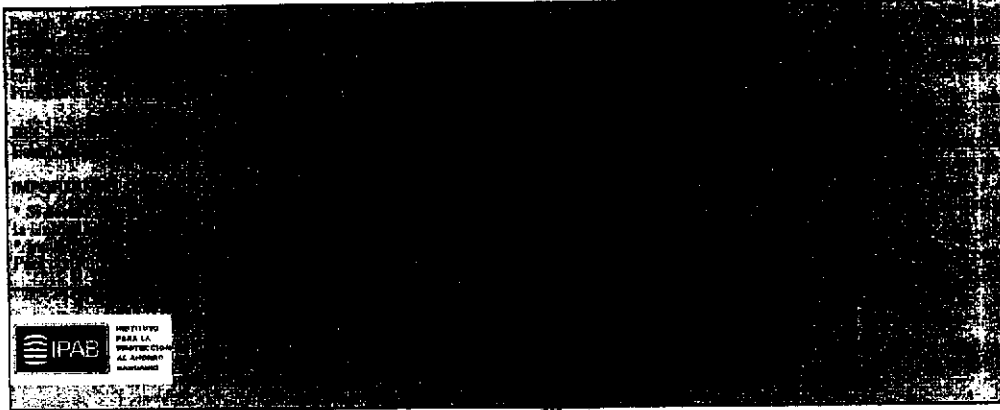

Agradecemos su preferencia

LEY FEDERAL DE
Derechos Humanos,
relativa a la Comandancia
en Jefe

SECRETARÍA DE LA REPÚBLICA
FEDERAL DE INVESTIGACIÓN
DE DELINCUENCIA
ORGANIZADA
Y DE SEQUESTRO

000190.B25INDA005.OD.0810.01

CON FUNDAMENTO EN LO DISPUESTO POR EL ARTÍCULO 100 DE LA LEY DE INSTITUCIONES DE CRÉDITO, CERTIFICAMOS QUE LA PRESENTE ES UNA IMPRESIÓN FIEL Y EXACTA QUE CONSTA DE 129 HOJAS, OBTENIDA DEL SISTEMA ÓPTICO DE DIGITALIZACIÓN DE IMÁGENES DEL ARCHIVO DE BANCO NACIONAL DE MÉXICO, S.A., LO QUE SE HACE CONSTAR PARA LOS EFECTOS LEGALES A QUE HAYA LUGAR. HOJA 127 DE 129

[REDACTED]
Art. 10
Fracción II
Motivación: 2

2x1 en Cinépolis al pagar con tu Tarjeta de Débito Banamex, cualquier día de la semana.

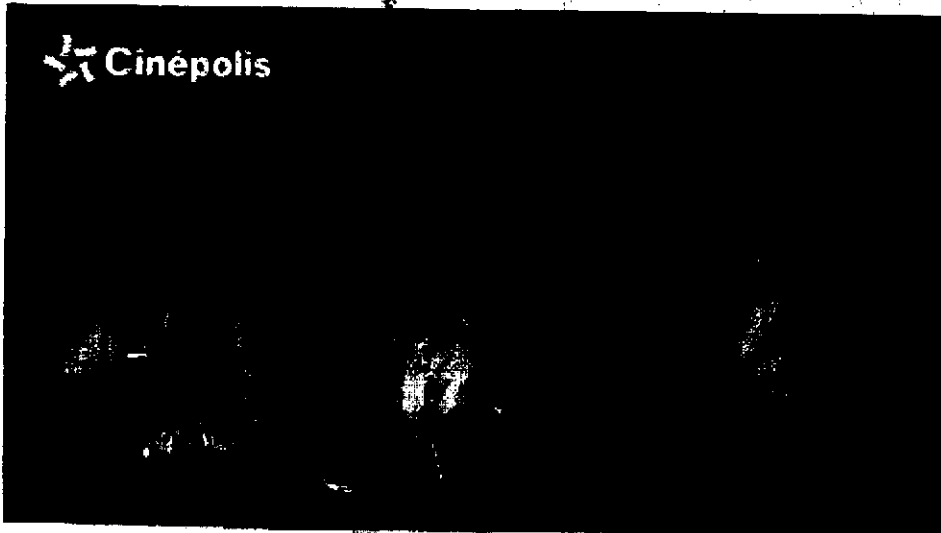

Este verano estará lleno de sorpresas, no te pierdas los estrenos más esperados en Cinépolis y aprovecha

2x1 en funciones 2D y/o Macro XE⁽¹⁾

Solo menciona la promoción y paga con tu Tarjeta de Débito Banamex,

¡Así de sencillo!

(1) Vigencia al 31 de agosto de 2015. Aplica para cualquier día de la semana. Muestra tu Tarjeta de Débito Banamex en taquilla del cine y obtén una entrada 2x1 en los conjuntos Cinépolis. Participan exclusivamente los conjuntos Cinépolis tradicionales de la República Mexicana. Promoción limitada a 2 entradas al 2x1 por día, con la misma Tarjeta. Aplica únicamente para funciones en formato 2D y MacroXE. No es válido en conjuntos y/o formatos Cinépolis VIP, 3D, 4D, Cinépolis IMAX, Cinépolis PLUS, Sala Junior Cinépolis. La promoción del 2x1 aplica sobre el precio máximo de la semana, correspondientes a cada conjunto en cada uno de los formatos. Esta promoción no aplica en días de descanso obligatorio señalados en la Ley Federal del Trabajo. No aplica en premiadas, eventos especiales o contenido alternativo. Consulta las demás condiciones y restricciones en www.cinepolis.com y/o www.banamex.com. Las empresas anunciantes son responsables del cumplimiento, tarifas y servicios ofrecidos, liberando de cualquier responsabilidad sobre ese particular a las empresas, integrantes, subsidiarias y filiales del Grupo Financiero Banamex. Consulta condiciones, comisiones y requisitos de contratación de Tarjetas de Débito en www.banamex.com. Producto ofrecido por Banco Nacional de México, S.A., integrante del Grupo Financiero Banamex.

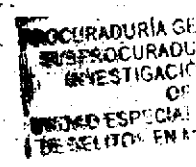

000190.B2SINDA005.0D.0810.01

CON FUNDAMENTO EN LO DISPUESTO POR EL ARTÍCULO 100 DE LA LEY DE INSTITUCIONES DE CRÉDITO, CERTIFICAMOS QUE LA PRESENTE ES UNA IMPRESIÓN FIEL Y EXACTA QUE CONSTA DE 129 HOJAS, OBTENIDA DEL SISTEMA ÓPTICO DE DIGITALIZACIÓN DE IMÁGENES DEL ARCHIVO DE BANCO NACIONAL DE MÉXICO, S.A., LO QUE SE HACE CONSTAR PARA LOS EFECTOS LEGALES A QUE HAYA LUGAR. HOJA 128 DE 129

172

México, D. F., a 17 de septiembre del 2015.

EN LOS TÉRMINOS DEL ARTÍCULO 100 DE LA LEY DE INSTITUCIONES DE CRÉDITO SE HACE CONSTAR QUE LOS ESTADOS DE CUENTA SOLICITADOS QUE SE ADJUNTAN AL PRESENTE Y QUE CONSTAN DE 86 HOJAS CON COPIAS CERTIFICADAS QUE CONCUERDAN FIELMENTE CON LA INFORMACIÓN QUE SE ENCUENTRA RESGUARDADA EN LOS ARCHIVOS CUSTODIADOS DE BANCO NACIONAL DE MÉXICO, S.A INTEGRANTE DEL GRUPO FINANCIERO BANAMEX.

Oficio: 214-4/713750/2015
Folio: 15090100-S

9-68
ONARIO BANCARIO

AL DEPARTAMENTO DE
FRENTE FINANCIERO
NACIONAL DE CREDITO
INVESTIGACION

DE LA REPUBLICA
SPECIALIZADA EN
DELINCUENCIA
FINANCIERA
EN INVESTIGACION
DE SECUESTRO

Fracción II
Motivación: 2

ESTADO DE CUENTA AL 07 DE MAYO DE 2014
 CLIENTE: [REDACTED]
 Registro Federal de Contribuyentes [REDACTED]
 Página: 1 de 6

177

272

[REDACTED]

00260171

[REDACTED]

[REDACTED]	
GAT	[REDACTED]
Interés aplicable o rendimiento	[REDACTED]
Comisiones efectivamente cobradas	[REDACTED]

La fecha de corte es la indicada después de la leyenda "ESTADO DE CUENTA AL".
 Salvo que expresamente se determine otra moneda, todas las cifras contenidas
 en el estado de cuenta se encuentran denominadas en Pesos Moneda Nacional.

Su estado de cuenta contiene información de los siguientes productos y servicios:

[REDACTED]

...RAL DE LA REPUBLICA
 ...SPECIALIZADA EN
 ...DE DELINCUENCIA
 ...VIZADA

...DA EN UN FUNDAMENTO EN LO DISPUESTO POR EL ARTICULO 100 DE LA LEY DE INSTITUCIONES DE CRÉDITO,
 ...SERTIFICAMOS QUE LA PRESENTE ES UNA IMPRESION FIEL Y EXACTA QUE CONSTA DE 86 HOJAS, OBTENIDA
 ...DEL SISTEMA ÓPTICO DE DIGITALIZACIÓN DE IMÁGENES DEL ARCHIVO DE BANCO NACIONAL DE MÉXICO, S.A.,
 ...LO QUE SE HACE CONSTAR PARA LOS EFECTOS LEGALES A QUE HAYA LUGAR. HOJA 1 DE 86

000191.601EJDA002.OD.0507.02

[REDACTED]
 Art. 10
 Fracción II
 Motivación: 2

Te recordamos que la cobertura del Seguro Gratuito de Desempleo Involuntario e Invalidez Total temporal de tu Crédito Nómina Banamex, será cancelada a partir del próximo 23 de Mayo de 2014.

Consulta los nuevos términos y condiciones en:
http://www.banamex.com/mx/personas/creditos/creditos_personales/ligado_nominas.htm

*La cobertura del Seguro Gratuito de Desempleo Involuntario e Invalidez Total temporal de tu Crédito Nómina Banamex, es otorgada por el Banco Nacional de México S.A.

Conoce todos los beneficios y operaciones que puedes realizar aquí.

 Banamex App	 Banamex Web	 Banamex Email	 Alertas y Notificaciones	 Asistencia	 Cartera de Tarjetas	 Banamex Empresarial
--	--	--	---	---	--	--

www.banamex.com/condonadquieras

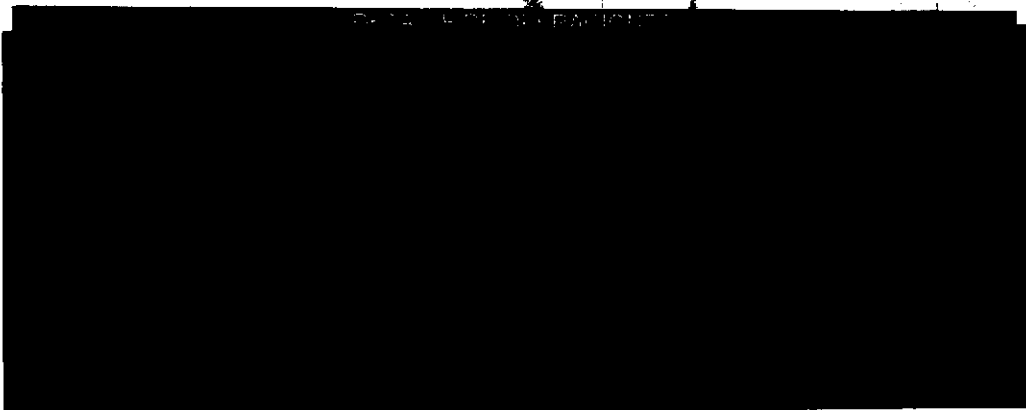

SALDO PROMEDIO MÍNIMO EJECUTIVO

En Perfil Ejecutivo con esquema de Pago por Operación, el saldo promedio mensual mínimo requerido para evitar la comisión por manejo de cuenta, de acuerdo con su medio de disposición de dinero es: Tarjeta de Débito \$1,500.00; Chequera \$4,500.00; Ambos \$4,500.00. (No aplica para Perfil Ejecutivo que recibe abono electrónico de nómina). En el caso de esquema de Renta, en ningún caso aplica saldo mínimo requerido.

ESTADOS UNIDOS MEXICANOS

PROCURADURÍA GENERAL DEL ESTADO
PROCURADURÍA DE DEFENSA
FISCALÍA GENERAL DEL ESTADO
FISCALÍA DE DEFENSA

PROCURADURÍA GENERAL DEL ESTADO
SUBPROCURADURÍA ESPECIALIZADA EN INVESTIGACIÓN DE DELITOS
ORGANIZADA EN UNIDAD ESPECIALIZADA EN INVESTIGACIÓN DE DELITOS EN MATERIA DE FISCALÍA

000191.B01EJDA002.00.0507.02

CON FUNDAMENTO EN LO DISPUESTO POR EL ARTÍCULO 100 DE LA LEY DE INSTITUCIONES DE CRÉDITO, CERTIFICAMOS QUE LA PRESENTE ES UNA IMPRESIÓN FIEL Y EXACTA QUE CONSTA DE 86 HOJAS, OBTENIDA DEL SISTEMA ÓPTICO DE DIGITALIZACIÓN DE IMÁGENES DEL ARCHIVO DE BANCO NACIONAL DE MÉXICO, S.A., LO QUE SE HACE CONSTAR PARA LOS EFECTOS LEGALES A QUE HAYA LUGAR. HOJA 2 DE 86

Art. 10
Fracción II
Motivación: 2

175

273

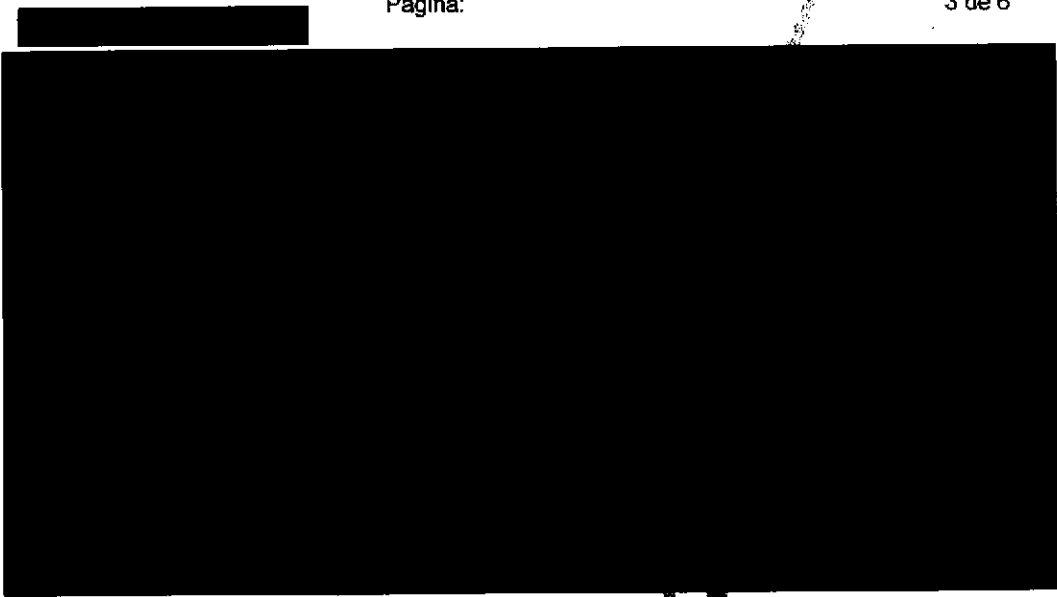

SEVEN (SEVEN) DOLLARS

(Saldo inicial \$0.00)

Depó

AL DE LA REPÚBLICA,
rechos Numsucre,
ricias a la Comunidad
ación

LA REPÚBLICA
ALIZADA E
CUENCIA
ESTADOS
CUESTIONC.

000191.B01E.JDA002.OD.0507.02

CON FUNDAMENTO EN LO DISPUESTO POR EL ARTÍCULO 100 DE LA LEY DE INSTITUCIONES DE CRÉDITO, CERTIFICAMOS QUE LA PRESENTE ES UNA IMPRESIÓN FIEL Y EXACTA QUE CONSTA DE 86 HOJAS, OBTENIDA DEL SISTEMA ÓPTICO DE DIGITALIZACIÓN DE IMÁGENES DEL ARCHIVO DE BANCO NACIONAL DE MÉXICO, S.A., LO QUE SE HACE CONSTAR PARA LOS EFECTOS LEGALES A QUE HAYA LUGAR. HOJA 3 DE 86

Art. 10
Fracción II
Motivación: 2

Para informarte mejor ahora vamos a ayudarte

Te presentamos el nuevo **Resumen Financiero de Cuenta**, con información simplificada de tus movimientos, más amigable y en un mismo lugar.

- 1**: La gráfica de tu saldo Inicial y final así como el monto de tus depósitos y retiros en el mes.
- 2**: Datos de tu cuenta, incluyendo la CLABE para recibir transferencias electrónicas Interbancarias.
- 3**: Los saldos de tu cuenta y los productos ligados a ésta, sus intereses o rendimientos y las comisiones generadas en el mes.
- 4**: Avisos importantes sobre el uso de tu cuenta y sus beneficios.

El Estado de Cuenta con el detalle de tus operaciones estará disponible en las sucursales Banamex. Para recibirlo por e-mail llama al 01 800 021 2345 y desde Ciudad de México, Guadalajara y Monterrey al 1226 2639.

Tus comentarios son muy importantes
 ¿Te agrada este formato? ¿La información que contiene es suficiente para tus necesidades?
 Llama al 01 800 849 9640 y comparte tus comentarios.

Consulta condiciones, comisiones y requisitos de contratación en www.banamex.com

ESTADOS UNIDOS MEXICANOS
 SECRETARÍA DE ECONOMÍA
 DIRECCIÓN GENERAL DE REGISTROS PÚBLICOS
 FIDEICOMISARIO
 DE LA REPÚBLICA
 ESPECIALIZADA EN
 EL INCUENCA
 DA
 N INVESTIGACIÓN
 DE SECUESTRO

000191.B01EJDA002.00.0507.02

CON FUNDAMENTO EN LO DISPUESTO POR EL ARTÍCULO 100 DE LA LEY DE INSTITUCIONES DE CRÉDITO, CERTIFICAMOS QUE LA PRESENTE ES UNA IMPRESIÓN FIEL Y EXACTA QUE CONSTA DE 86 HOJAS, OBTENIDA DEL SISTEMA ÓPTICO DE DIGITALIZACIÓN DE IMÁGENES DEL ARCHIVO DE BANCO NACIONAL DE MÉXICO, S.A., LO QUE SE HACE CONSTAR PARA LOS EFECTOS LEGALES A QUE HAYA LUGAR. HOJA 5 DE 86

ESTADO DE CUENTA AL 09 DE JUNIO DE 2014
 CLIENTE: [REDACTED]
 Registro Federal de Contribuyentes [REDACTED]
 Página: 1 de 6

275/80

0019300

GAT		
Interés aplicable o rendimientos		
Comisiones efectivamente cobradas		

La fecha de corte es la indicada después de la leyenda "ESTADO DE CUENTA AL".
 Salvo que expresamente se determine otra moneda, todas las cifras contenidas
 en el estado de cuenta se encuentran denominadas en Pesos Moneda Nacional.

Su estado de cuenta contiene información de los siguientes productos y servicios:

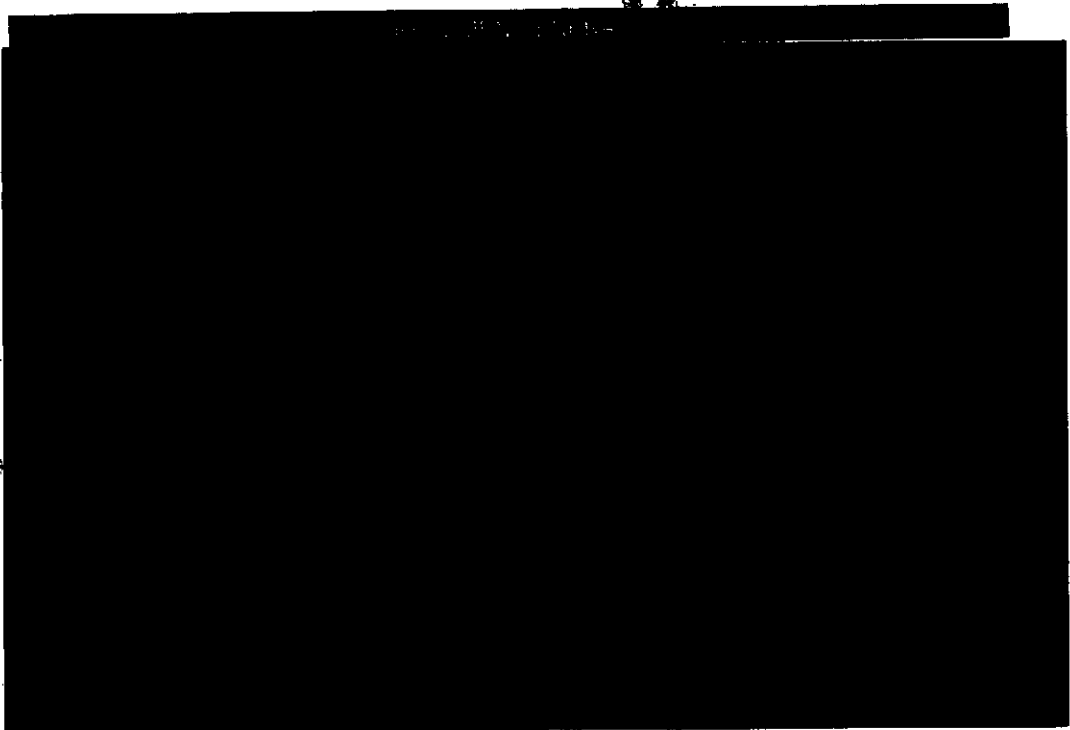

DE LA REP
 ECIALIZAD
 EL INCUENCI
 DA

000191.B01EJDA006.OD.0806.01

CON FUNDAMENTO EN LO DISPUESTO POR EL ARTÍCULO 100 DE LA LEY DE INSTITUCIONES DE CRÉDITO,
 CERTIFICAMOS QUE EL PRESENTE ES UNA IMPRESIÓN FIEL Y EXACTA QUE CONSTA DE 86 HOJAS, OBTENIDA
 DEL SISTEMA ÓPTICO DE DIGITALIZACIÓN DE MÁQUINAS DEL ARCHIVO DE BANCO NACIONAL DE MÉXICO, S.A.,
 LO QUE SE HACE CONSTAR PARA LOS EFECTOS LEGALES A QUE HAYA LUGAR. HOJA 7 DE 86

Art. 76
 Fracción II
 Motivación: 2

Te informamos que la cobertura del Seguro Gratuito de Desempleo Involuntario e Invalidez Total Temporal de tu Crédito Nómina Banamex, fue cancelado desde el 23 de mayo de 2014*

Consulta los nuevos términos y condiciones en:
http://www.banamex.com/es/personas/creditos/creditos_personales/ligado_nomina.htm

*El asegurado con la cobertura cancelada debe recibir el "Seguro" del crédito pagado cobrado con Bancolombia de México SA.

Consulta condiciones, coberturas y requisitos de contratación en www.banamex.com

Conoce todos los beneficios y operaciones que puedes realizar en Banamex.

 BancaXt	 App Banamex	 Edo. de Crédito Electrónico	 Alertas y Notificaciones	 Atención Telefónica	 Cajero Automático	 BancaXt Empresarial
---	---	---	--	---	--	---

Ingresar a: www.banamex.com/andondequieras

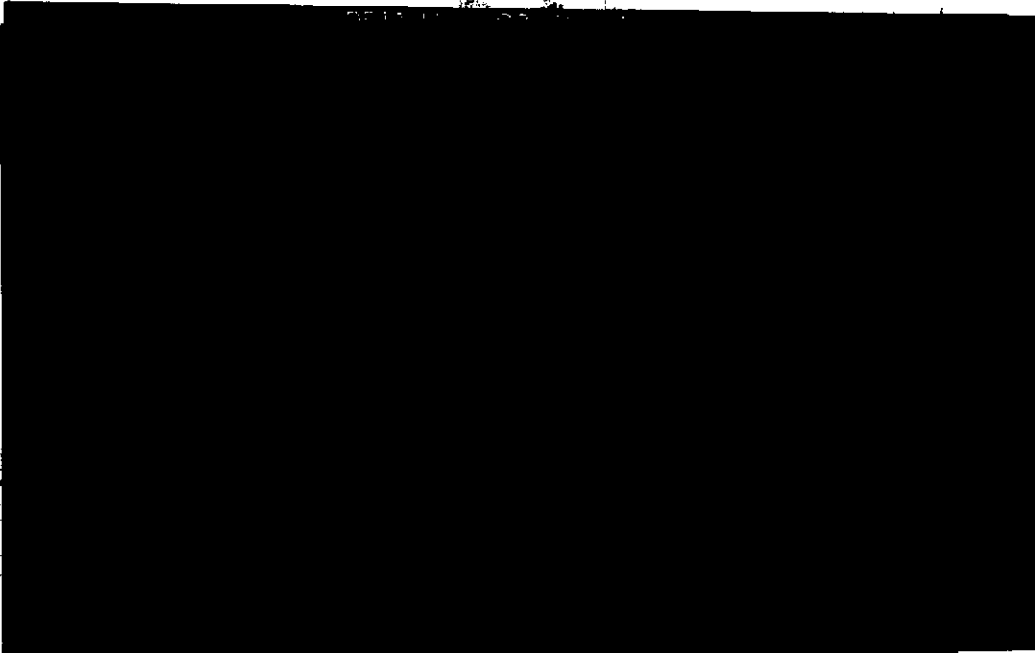

SALDO PROMEDIO MÍNIMO REQUERIDO

En Perfil Ejecutivo con esquema de Pago por Operación, el saldo promedio mensual mínimo requerido para evitar la comisión por manejo de cuenta, de acuerdo con su medio de disposición, es como sigue: Tarjeta de Débito \$1,500.00; Chequera \$4,500.00; Ambos \$4,500.00 (No aplica para Perfil Ejecutivo cuando reciba abono electrónico de nómina). En el caso de esquema de Renta, en ningún caso aplica saldo mínimo requerido.

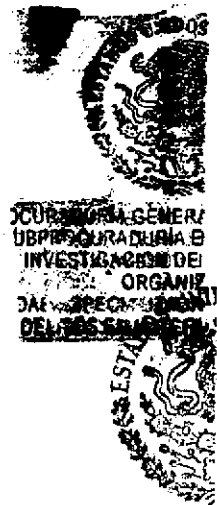

PROCURADURÍA GENERAL DE LA FEDERACIÓN
SUBPROCURADURÍA DE INVESTIGACIONES DEL ORGANISMO DE ADMINISTRACIÓN DEL FISCALÍA FEDERAL

PROCURADURÍA GENERAL DE LA FEDERACIÓN
Subprocuraduría de Prevención del Delito y Oficina de

000191.801EJDA006.00.0006.01

CON FUNDAMENTO EN LO DISPUESTO POR EL ARTÍCULO 100 DE LA LEY DE INSTITUCIONES DE CRÉDITO, CERTIFICAMOS QUE LA PRESENTE ES UNA IMPRESIÓN FIEL Y EFECTA QUE CONSTA DE 86 HOJAS, OBTENIDA DEL SISTEMA ÓPTICO DE DIGITALIZACIÓN DE IMÁGENES DEL ARCHIVO DE BANCO NACIONAL DE MÉXICO, S.A., LO QUE SE HACE CONSTAR PARA LOS EFECTOS LEGALES A QUE HAYA LUGAR.

HOJA 8 DE 86

Art. 10
Fracción II
Motivación: 2

276
184

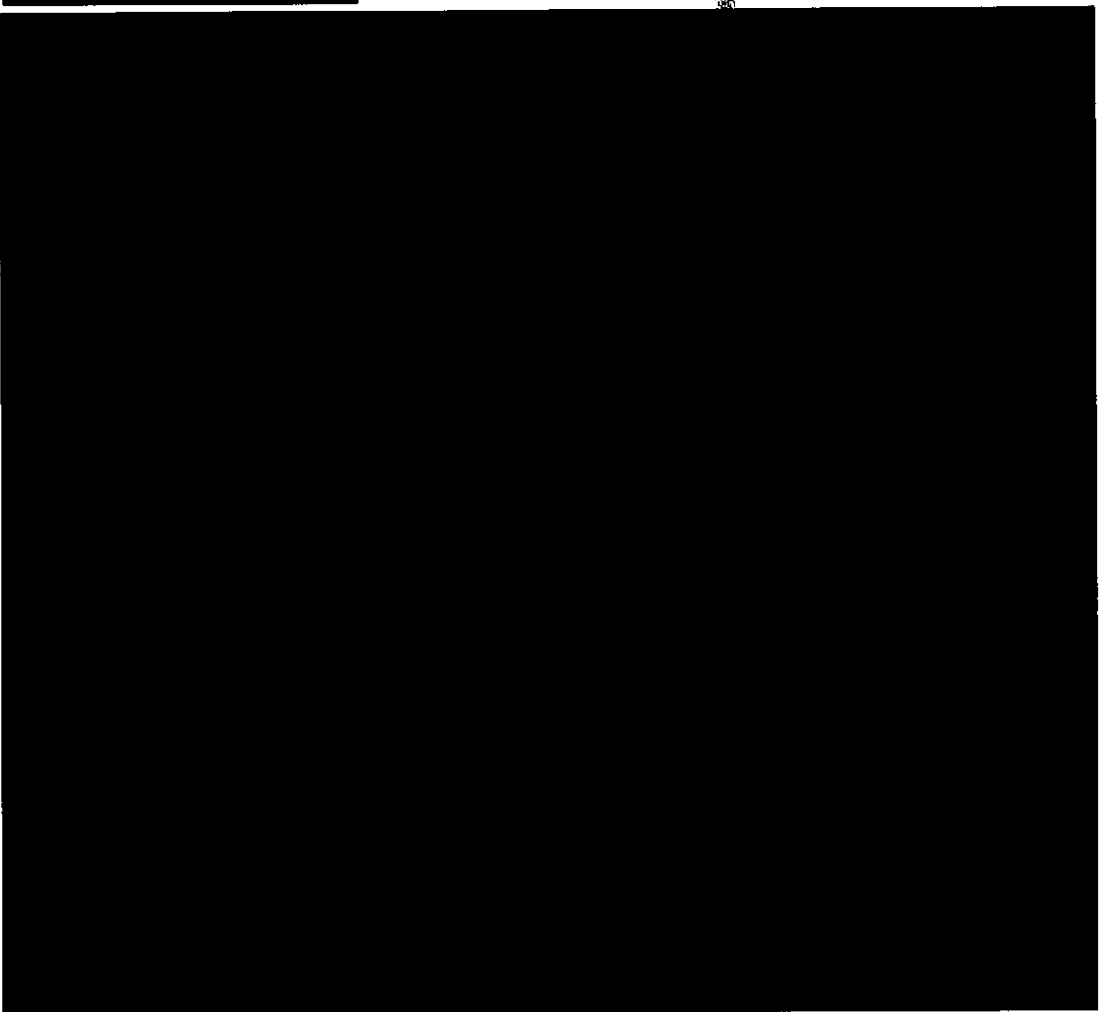

ESTADO DE LA REPÚBLICA
derechos humanos,
relaciones a la Comunidad
Internacional.

000191.B01EJDA006.OD.0606.01

CON FUNDAMENTO EN LO DISPUESTO POR EL ARTÍCULO 100 DE LA LEY DE INSTITUCIONES DE CRÉDITO, CERTIFICAMOS QUE LA PRESENTE ES UNA IMPRESIÓN FIEL Y EXACTA QUE CONSTA DE 86 HOJAS, OBTENIDA DEL SISTEMA ÓPTICO DE DIGITALIZACIÓN DE IMÁGENES DEL ARCHIVO DE BANCO NACIONAL DE MÉXICO, S.A., LO QUE SE HACE CONSTAR PARA LOS EFECTOS LEGALES A QUE HAYA LUGAR. HOJA 9 DE 86

Art. 10
Fracción II
Motivación: 2

transforma tu dinero en algo más elegante.

Encuentra tu estilo.

Firma con Débito Banamex MasterCard® durante mayo y junio de 2014 y obtén

una bonificación de 20%

en Bonus Card Scappino (monedero electrónico) para realizar compras en Tiendas Scappino.

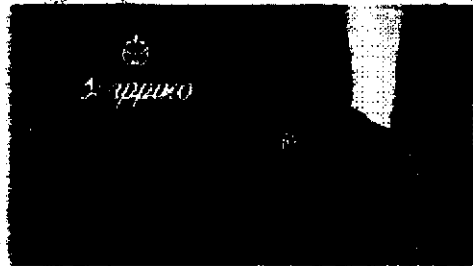

Vigencia del 15 de abril al 15 de julio de 2014. Compras de \$1,500.00 pesos o más. No aplica en In House ni en Outlet Stores Scappino. No aplica con otras promociones y/o descuentos. No es acumulable. La empresa anunciadora es responsable del cumplimiento, tarifas, calidad de los productos y servicios ofrecidos, liberando de cualquier responsabilidad sobre ese particular a las empresas integrantes del Grupo Financiero Banamex. Consulta condiciones, comisiones y requisitos de contratación de Tarjetas de Débito en www.banamex.com

Busca más promociones en www.banamex.com

Banco Nacional de México, S.A. - integrante del Grupo Financiero Banamex
 Colonia Centro, Delegación Cuauhtémoc, 06700 México DF, México
 Establecimiento: 24 horas los 365 días del año. Servicio al Cliente
 Unidad Especializada México
 México: 020-6331 (0-800-833-1111) - Monterrey: 020-6331-1111 (0-800-833-1111)
 10 de Septiembre 104, 71 de 150 y 151, Edificio del Banco Nacional de México, S.A.
IPAB
 Si eres titular de una tarjeta de crédito Banamex, puedes solicitar el servicio de pago por Internet en tu tarjeta de crédito Banamex.
 Para consultar información sobre servicios al Cliente, visita www.banamex.com

Consulta condiciones, comisiones y requisitos de contratación en www.banamex.com

PROCURADURÍA GENERAL
 SUBPROCURADURÍA ESPECIALIZADA EN
 ORGANIZACIÓN DE
 JADES E INICIATIVAS
 DELITOS EN MATERIA

ESTADOS UNIDOS MEXICANOS
 PROCURADURÍA GENERAL
 Subprocuraduría de
 Prevención del Delito y Seguridad
 Oficina de In

000191.B01EJDA006.00.0606.01

CON FUNDAMENTO EN LO DISPUESTO POR EL ARTÍCULO 100 DE LA LEY DE INSTITUCIONES DE CRÉDITO, CERTIFICAMOS QUE LA PRESENTE ES UNA IMPRESIÓN FIEL Y EXACTA QUE CONSTA DE 86 HOJAS, OBTENIDA DEL SISTEMA ÓPTICO DE DIGITALIZACIÓN DE IMÁGENES DEL ARCHIVO DE BANCO NACIONAL DE MÉXICO, S.A., LO QUE SE HACE CONSTAR PARA LOS EFECTOS LEGALES A QUE HAYA LUGAR. HOJA 10 DE 86

Para informarte mejor ahora mismo

Te presentamos el nuevo **Resumen Financiero de Cuenta**, con información simplificada de tus movimientos, más amigable y en un mismo lugar.

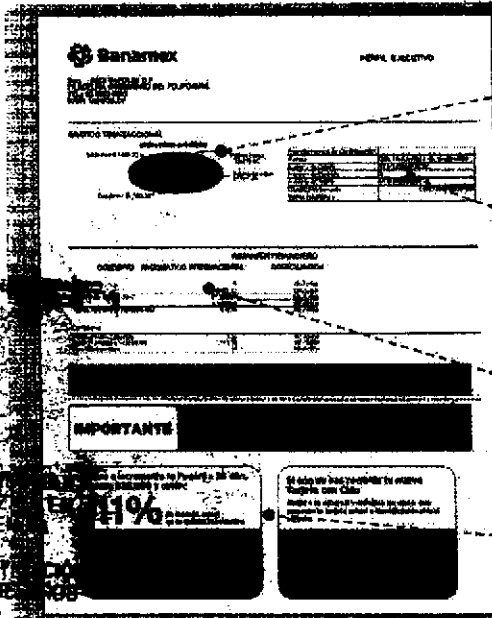

- 1 La gráfica de tu saldo inicial y final, así como el monto de tus depósitos y retiros en el mes
- 2 Los datos de tu cuenta, incluyendo la CLABE para recibir transferencias electrónicas interbancarias
- 3 Los saldos de tu cuenta y los productos ligados a ésta, sus intereses o rendimientos y las comisiones generadas en el mes.
- 4 Avisos importantes sobre el uso de tu cuenta y sus beneficios.

ELABORADO POR EL BANCO NACIONAL DE MÉXICO, S.A. PARA SU USO EXCLUSIVO. SE DEBE DEPOSITAR EN LA CAJILLA DE CORRESPONDENCIA DE LA OFICINA DE SERVICIO AL CLIENTE. SE DEBE DEPOSITAR EN LA CAJILLA DE CORRESPONDENCIA DE LA OFICINA DE SERVICIO AL CLIENTE.

El Estado de Cuenta con el detalle de tus operaciones está disponible en las sucursales Banamex. Para solicitar su envío por e-mail llama al 01 800 021 2349 desde Ciudad de México, Guadalajara y Monterrey al 1226 2639.

Tu opinión es muy importante
 ¿Te agrada este formato? ¿La información que contiene es suficiente para tus necesidades?
 Llama al 01 800 849 9640 y comparte tus comentarios.

AL DE A REP LIC.
 Cuentas Numerales,
 Cuentas de Ahorro

Consulta condiciones, comisiones y requisitos de contratación en www.banamex.com

ESTADO DE CUENTA AL 07 DE JULIO DE 2014
 CLIENTE:
 Registro Federal de Contribuyentes
 Página:

183
 278

[Redacted]

[Redacted]

GAT	
Interés susceptible o rendimientos	
Comisiones efectivamente cobradas	

La fecha de corte es la indicada después de la leyenda "ESTADO DE CUENTA AL". Salvo que expresamente se determine otra moneda, todas las cifras contenidas en el estado de cuenta se encuentran denominadas en Pesos Moneda Nacional.

Su estado de cuenta contiene información de los siguientes productos y servicios:

[Large redacted area]

...sumarios,
 ...la Comunidad
 ...ón

000191.B01EJDA602.0D.0707.01

CON FUNDAMENTO EN LO DISPUESTO POR EL ARTÍCULO 100 DE LA LEY DE INSTITUCIONES DE CRÉDITO, CERTIFICAMOS QUE LA PRESENTE ES UNA IMPRESIÓN FIEL Y EXACTA QUE CONSTA DE 86 HOJAS, OBTENIDA DEL SISTEMA ÓPTICO DE DIGITALIZACIÓN DE IMÁGENES DEL ARCHIVO DE BANCO NACIONAL DE MÉXICO, S.A., LO QUE SE HACE CONSTAR PARA LOS EFECTOS LEGALES A QUE HAYA LUGAR. HOJA 13 DE 86

Art. 10
 Fracción II
 Motivación: 2

Te informamos que la cobertura del Seguro Gratuito de Desempleo Involuntario e Invalidez Total Temporal de tu Crédito Nómina Banamex, fue cancelado desde el 23 de mayo de 2014*

Consulta los nuevos términos y condiciones en:
http://www.banamex.com/tes/personas/creditos/creditos_personales/seguro_nominaval.htm

*De conformidad con lo previsto en la cláusula de cancelación del Seguro del contrato de crédito con el Banco Nacional de México S.A.

Consulta nuestros servicios y productos de Banamex en www.banamex.com

Conoce todos los beneficios y operaciones que puedes realizar en Banamex.

 Banamex	 App Banamex	 Cajero Automático	 Banca y Negocios Móvil	 Banca y Negocios Móvil	 Banca y Negocios Móvil	 Banca y Negocios Móvil
---	---	---	--	--	---	--

Ingresa a: www.banamex.com/endordequieras

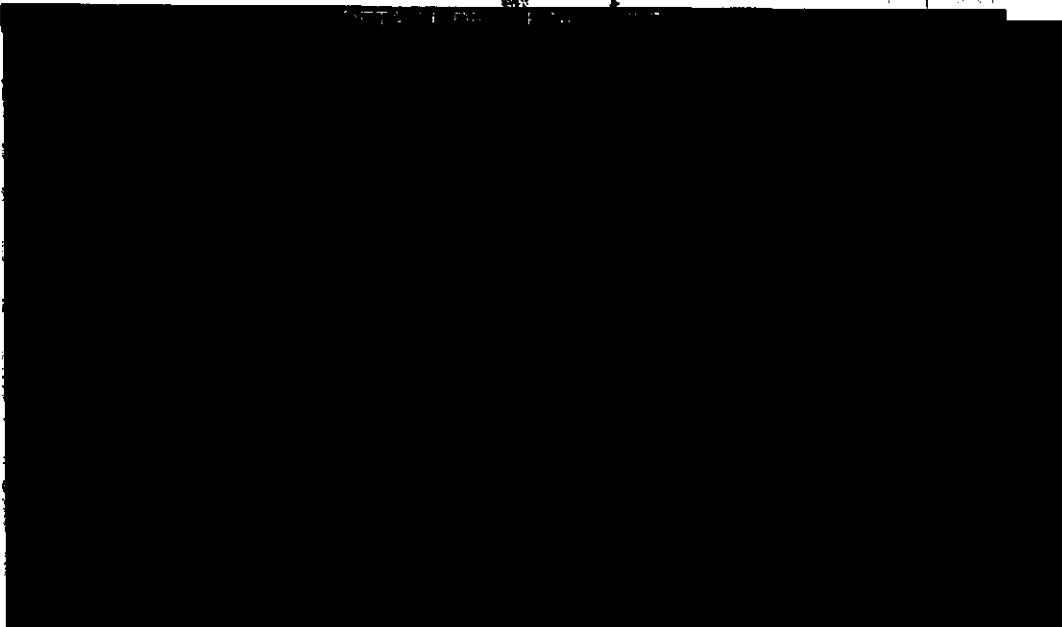

SECRETARÍA GENERAL DE ADMINISTRACIÓN
SECRETARÍA DE INVESTIGACIÓN DE ORGANIZACIÓN Y ADMINISTRACIÓN
SECRETARÍA ESPECIALIZADA EN MATERIA

ESTADOS UNIDOS MEXICANOS

SALDO PROMEDIO MÍNIMO REQUERIDO

En Perfil Ejecutivo con esquema de Pago por Operación, el saldo promedio mínimo requerido para evitar la comisión por manejo de cuenta, de acuerdo con su medio de disposición, es el siguiente: Tarjeta de Débito \$1,500.00; Chequera \$4,500.00; Ambos \$4,500.00 (No aplica para Perfil Ejecutivo cuando se realiza abono electrónico de nómina). En el caso de esquema de Renta, en ningún caso aplica saldo mínimo requerido.

PROCURADURÍA GENERAL
Subprocuraduría de Investigación del Delito y
Gestión del

000191.801EJDA002.OD.0707.01

CON FUNDAMENTO EN LO DISPUESTO POR EL ARTÍCULO 100 DE LA LEY DE INSTITUCIONES DE CRÉDITO, CERTIFICAMOS QUE LA PRESENTE ES UNA IMPRESIÓN FIEL Y EXACTA QUE CONSTA DE 86 HOJAS, OBTENIDA DEL SISTEMA ÓPTICO DE DIGITALIZACIÓN DE IMÁGENES DEL ARCHIVO DE BANCO NACIONAL DE MÉXICO, S.A., LO QUE SE HACE CONSTAR PARA LOS EFECTOS LEGALES A QUE HAYA LUGAR.

HOJA 14 DE 86

Art. 10
Fracción II
Motivación: 2

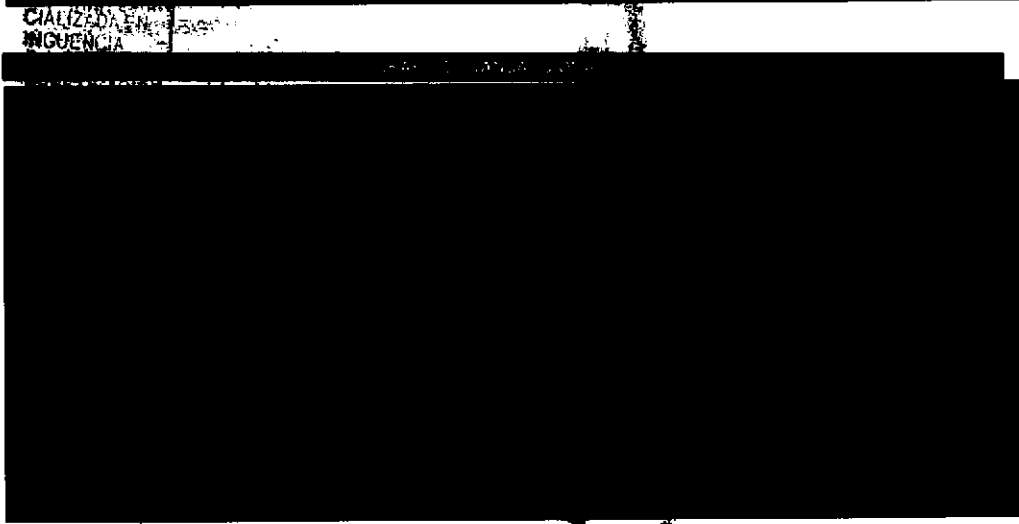
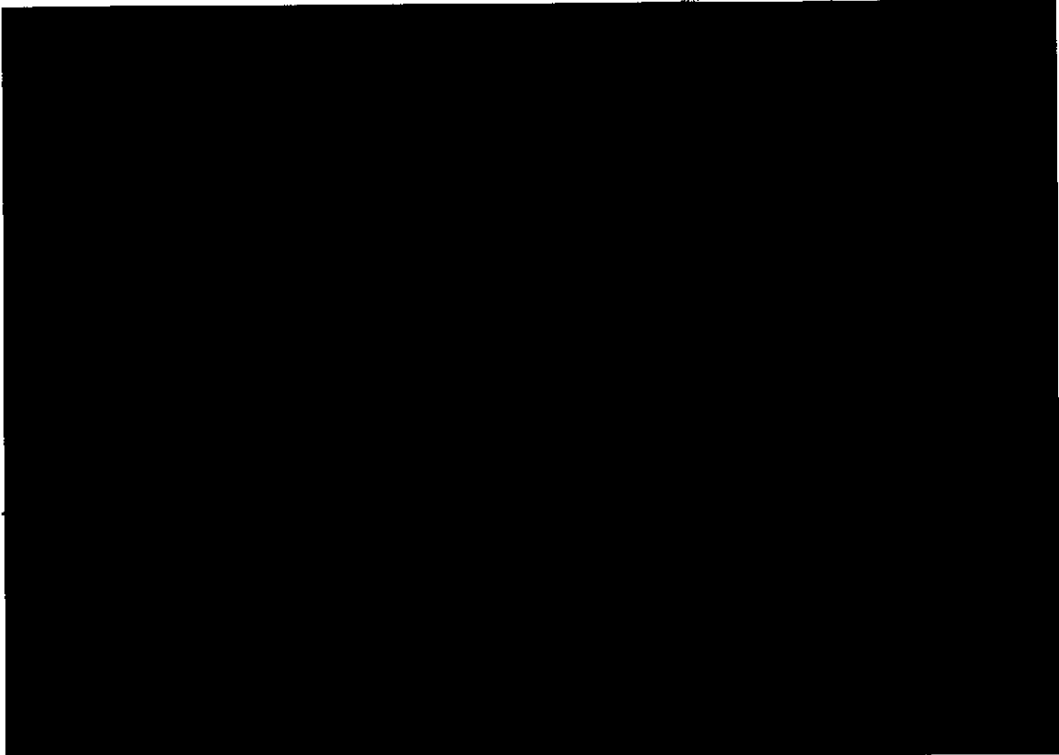

000191.B01E.JDA002.OD.0707.01
CON FUNDAMENTO EN LO DISPUESTO POR EL ARTICULO 100 DE LA LEY DE INSTITUCIONES DE CRÉDITO, CERTIFICAMOS QUE LA PRESENTE ES UNA IMPRESIÓN FIEL Y EXACTA QUE CONSTA DE 86 HOJAS, OBTENIDA DEL SISTEMA ÓPTICO DE DIGITALIZACIÓN DE IMÁGENES DEL ARCHIVO DE BANCO NACIONAL DE MÉXICO, S.A., LO QUE SE HACE CONSTAR PARA LOS EFECTOS LEGALES A QUE HAYA LUGAR. HOJA 15 DE 86

Art. 10
Fracción II
Motivación: 2

transforma tu dinero en algo más **DIVERTIDO**

Disfruta al máximo este verano con nuestros paquetes vacacionales como:

Oaxaca. Con salidas desde \$3,399 pesos. Incluye Boleto de autobús viaje redondo saliendo de la Ciudad de México. 2 noche en el Hotel Marqués del Valle con desayunos, impuestos, seguros y traslados. Precios por persona en base a ocupación triple y cuádruple.

Para mayor información consulta www.peppertrip.com Si requieres otro destino llama a los teléfonos: 3003 4600 y 01 800 888 4600

Vigencia: Junio-septiembre de 2014. Tarifas e impuestos sujetos a cambio sin previo aviso. Los precios son en moneda nacional. Especies con capacidad controlada. Los servicios que no se utilicen no serán reembolsados. Aplica suplemento para pasajes y transporte aéreo. La empresa emisorante es responsable del cumplimiento. Tarifas y servicios ofrecidos, liberando de cualquier responsabilidad salvo que particular a las empresas integrantes, afiliadas o subsidiarias del Grupo Financiero Banamex. Consulta condiciones, comisiones y requisitos de contratación de Tarjetas de Débito Banamex en www.banamex.com

Busca más opciones en www.banamex.com

Si vas a viajar al extranjero, ¡AVÍSANOS!

Para que puedas usar tu Tarjeta de Débito fuera del país, es necesario que te comuniquemos con nosotros con anticipación.

Así tu Débito Banamex será aceptado con toda confianza y seguridad.

Consulta condiciones, comisiones, y requisitos de contratación en www.banamex.com

Llámanos al:
01 800 36 VÍA (84252)
o visita
www.banamex.com/avisosdeviaje

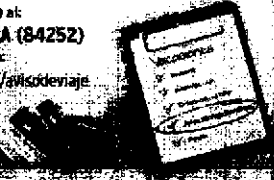

Banco Nacional de México, S.A. integrante del Grupo Financiero Banamex
Colonia Centro, Delegación Cuauhtémoc, 06000 México, D.F. Tel: 3003 4600
Estados para servicio: las 24 horas. México y el mundo - www.banamex.com
Unidad Especializada Comercio Exterior
México: Tel: 3003 4600 - CDMX y Monterrey: 3003 4600 - Monterrey
Tel: 3003 4600 - Tel: 3003 4600 - Monterrey, México. www.banamex.com
IMPORTANTE:
Si deseas viajar fuera del país, avísanos con anticipación para que podamos activar tu tarjeta de débito internacionalmente.
Reservados los derechos de la imagen y el contenido.
COMERCIO Exterior de Banamex www.banamex.com/comercio-exterior
Para cualquier información sobre comercio exterior, llámanos al 3003 4600.

IPAB es una institución de fideicomiso que garantiza el cumplimiento de las obligaciones de Banamex con sus clientes.

Consulta condiciones, comisiones y requisitos de contratación en www.banamex.com

PROCURADURÍA GENERAL
SUBPROCURADURÍA ESPECIAL
INVESTIGACIÓN DE ORGANIZACIONES
ESPECIALIZADA EN
DELITOS EN MATERIA DE

PROCURADURÍA GENERAL
Subprocuraduría de
Prevención del Delito
Oficina de

000191.B01E.JDA002.00.0707.01

CON FUNDAMENTO EN LO DISPUESTO POR EL ARTÍCULO 100 DE LA LEY DE INSTITUCIONES DE CRÉDITO, CERTIFICAMOS QUE LA PRESENTE ES UNA IMPRESIÓN FIEL Y EXACTA QUE CONSTA DE 86 HOJAS, OBTENIDA DEL SISTEMA ÓPTICO DE DIGITALIZACIÓN DE IMÁGENES DEL ARCHIVO DE BANCO NACIONAL DE MÉXICO, S.A., LO QUE SE HACE CONSTAR PARA LOS EFECTOS LEGALES A QUE HAYA LUGAR. HOJA 16 DE 86

Para informarte mejor, vamos a ofrecerte:

Te presentamos el nuevo **Resumen Financiero de Cuenta**, con información simplificada de tus movimientos, más amigable y en un mismo lugar.

1 El gráfico de tu saldo inicial y final, así como el monto de tus depósitos y retiros en el mes.

2 Los datos de tu cuenta, incluyendo la CLABE para recibir transferencias electrónicas Interbancarias.

3 Los saldos de tu cuenta y los productos ligados a ésta, sus intereses o rendimientos y comisiones generadas en el mes.

4 Avisos importantes sobre el uso de tu cuenta y sus beneficios.

El Estado de Cuenta con el detalle de tus operaciones estará disponible en las sucursales Banamex. Para solicitar su envío por e-mail llama al 01 800 025 2345 y desde Ciudad de México; Guadalajara y Monterrey al 226 2639.

Tu opinión es muy importante
 ¿Te agrada este formato? ¿La información que contiene es suficiente para tus necesidades?
 Llama al 01 800 849 9640 y comparte tus comentarios.

Consulta condiciones, comisiones y requisitos de contratación en www.banamex.com

Oficina Monterrey
 Oficio de la Comandante
 1000

ESTADO DE CUENTA AL 07 DE AGOSTO DE 2014
 CLIENTE:
 Registro Federal de Contribuyentes
 Página: 1 de 6

201

0019521

GAT	
Interés aplicado o rendimientos	
Comisiones activamente cobradas	

La fecha de corte es la indicada después de la leyenda "ESTADO DE CUENTA AL".
 Salvo que expresamente se determine otra moneda, todas las cifras contenidas
 en el estado de cuenta se encuentran denominadas en Pesos Moneda Nacional.

Su estado de cuenta contiene información de los siguientes productos y servicios:

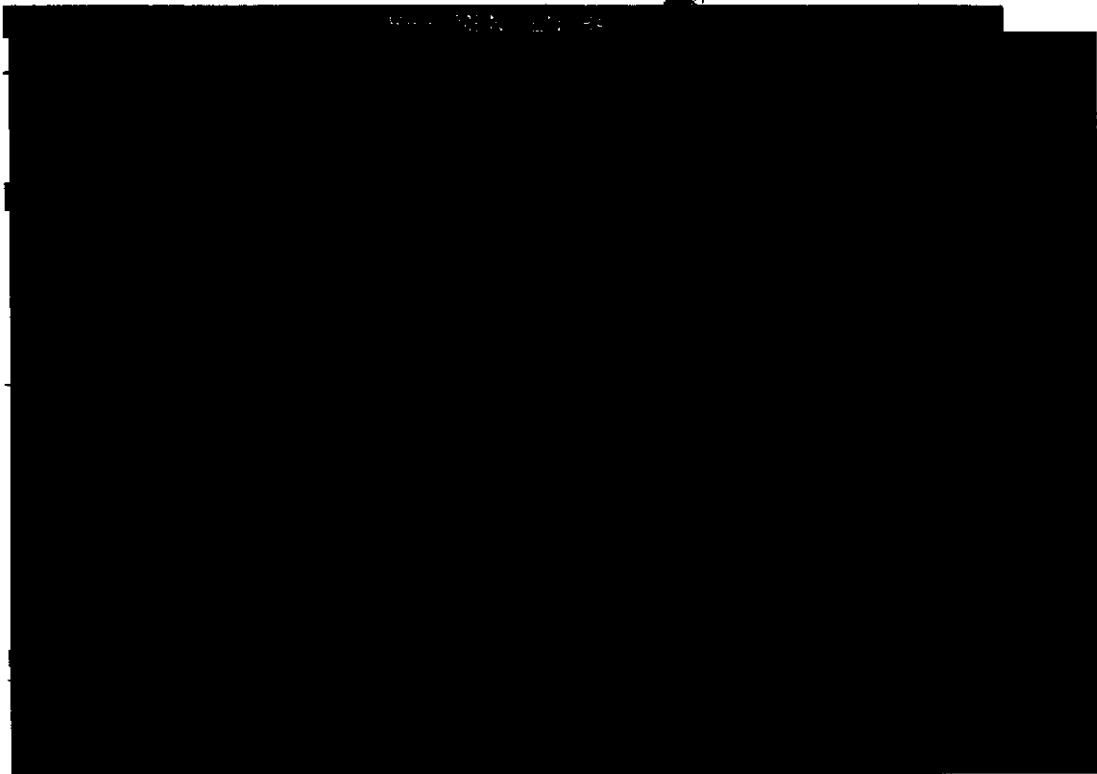

Secretaría de Economía,
 y Secretaría de Hacienda y Crédito Público

000191.801EJDA002.OD.0807.01

CON FUNDAMENTO EN LO DISPUESTO POR EL ARTÍCULO 100 DE LA LEY DE INSTITUCIONES DE CRÉDITO,
 CERTIFICAMOS QUE LA PRESENTE ES UNA IMPRESIÓN FIEL Y EXACTA QUE CONSTA DE 86 HOJAS, OBTENIDA
 DEL SISTEMA ÓPTICO DE DIGITALIZACIÓN DE IMÁGENES DEL ARCHIVO DE BANCO NACIONAL DE MÉXICO, S.A.,
 LO QUE SE HACE CONSTAR PARA LOS EFECTOS LEGALES A QUE HAYA LUGAR. HOJA 19 DE 86

Art. 18
 Fracción II
 Motivación: 2

Te informamos que la cobertura del Seguro Gratuito de Desempleo Involuntario e Invalidez Total Temporal de tu Crédito Nómina Banamex, fue cancelado desde el 23 de mayo de 2014*

Consulta los nuevos términos y condiciones en:
http://www.banamex.com/personas/creditos/creditos_personales/ligado/nominacion

*De conformidad con la Ley de Inseguridad Social de las Personas Físicas en el Estado de México, el Seguro Gratuito de Desempleo Involuntario e Invalidez Total Temporal de tu Crédito Nómina Banamex, fue cancelado desde el 23 de mayo de 2014.

Consulta condiciones, requisitos y servicios de contratación en www.banamex.com

Conoce todos los beneficios y operaciones que puedes realizar en Banamex.

Infórmate en: www.banamex.com/wheredondequieras

SALDO PROMEDIO MÍNIMO REQUERIDO

En Perfil Ejecutivo con esquema de Pago por Operación, el saldo promedio mensual mínimo requerido para evitar la comisión por manejo de cuenta, de acuerdo con su medio de disposición, es como sigue: Tarjeta de Débito \$1,500.00; Chequera \$4,500.00; Ambos \$4,500.00 (No aplica para Perfil Ejecutivo cuando recibe abono electrónico de nómina). En el caso de esquema de Renta, en ningún caso aplica saldo mínimo requerido.

PROCURADURÍA GENERAL
DE PROSECUCIÓN Y
INVESTIGACIÓN DE
ORGANIZACIONES
ESPECIALIZADA
EN MATERIA

PROCURADURÍA GENERAL
Subprocuraduría de
Prevención del Daño y
Cálculo de

800191.801EJDA002.00.0807.01

CON FUNDAMENTO EN LO DISPUESTO POR EL ARTÍCULO 100 DE LA LEY DE INSTITUCIONES DE CRÉDITO, CERTIFICAMOS QUE LA PRESENTE ES UNA IMPRESIÓN FIEL Y EXACTA QUE CONSTA DE 86 HOJAS, OBTENIDA DEL SISTEMA ÓPTICO DE DIGITALIZACIÓN DE IMÁGENES DEL ARCHIVO DE BANCO NACIONAL DE MÉXICO, S.A., LO QUE SE HACE CONSTAR PARA LOS EFECTOS LEGALES A QUE HAYA LUGAR. HOJA 20 DE 86

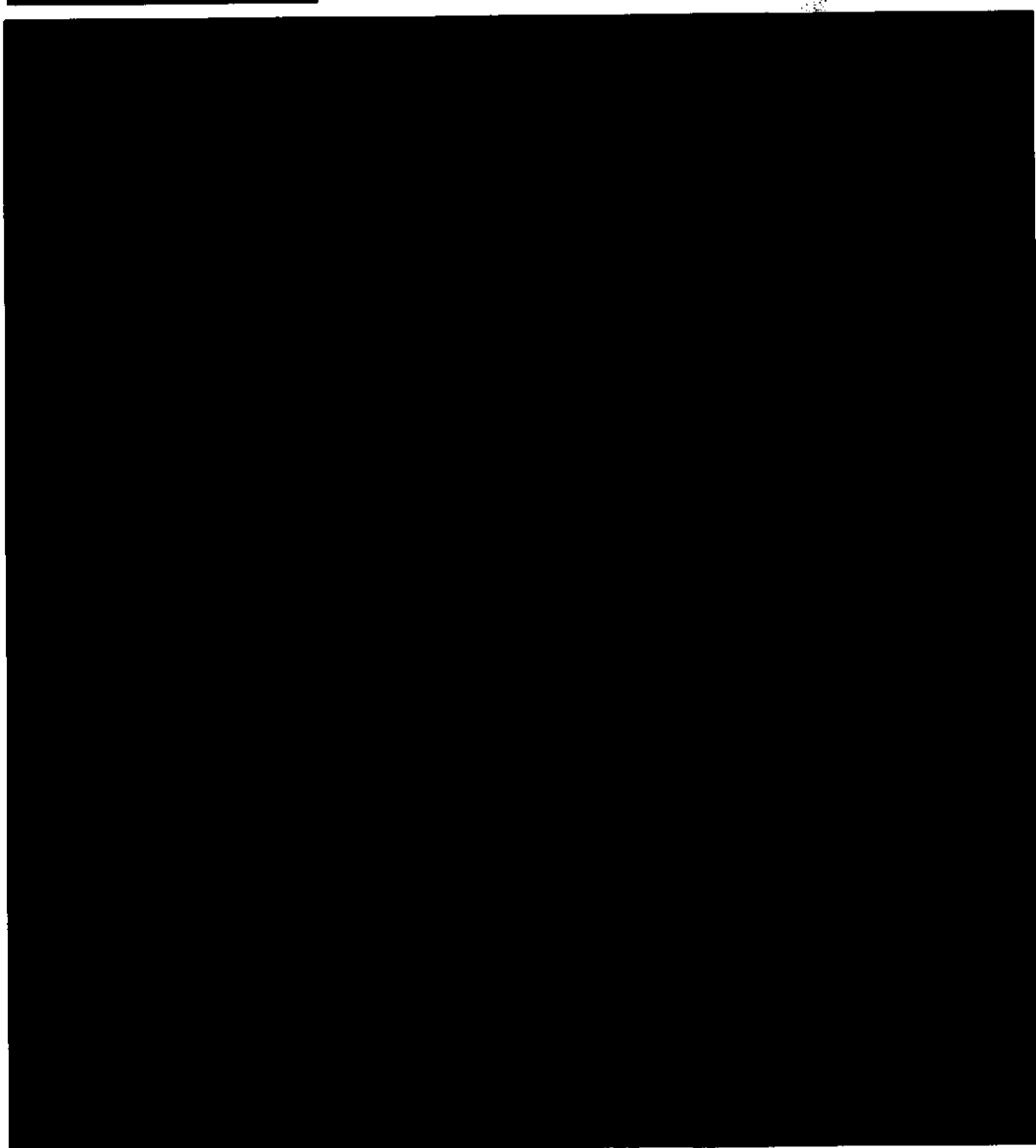
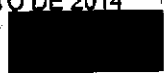
Art. 10
Fracción II
Motivación: 2

RALE...
...
...

000191.B01EJDA002.00.0807.01

CON FUNDAMENTO EN LO DISPUESTO POR EL ARTÍCULO 100 DE LA LEY DE INSTITUCIONES DE CRÉDITO, CERTIFICAMOS QUE LA PRESENTE ES UNA IMPRESIÓN FIEL Y EXACTA QUE CONSTA DE 86 HOJAS, OBTENIDA DEL SISTEMA ÓPTICO DE DIGITALIZACIÓN DE IMÁGENES DEL ARCHIVO DE BANCO NACIONAL DE MÉXICO, S.A., LO QUE SE HACE CONSTAR PARA LOS EFECTOS LEGALES A QUE HAYA LUGAR. HOJA 21 DE 86

Art. 10
Fracción II
Motivación: 2

transforma tu dinero en algo más delicioso.

Disfruta esta promoción pagando con Débito Banamex.

PIZZA CRUNCHY TRADICIONAL (2 A 4 INGS.) + REFRESCO (2 L) **\$185**
CÓDIGO 883

Válido del 01 de junio al 30 de septiembre del 2014. Menciona el cupón y el código al ordenar y entráelo en el momento de pagar. No aplica con otras promociones ni descuentos. Válido en tiendas participantes. No aplica en Dómine Decker, D4 ni Dómine de Queso. No aplica en porciones especiales. Consulta términos en Dómine 4 en www.dominos.com.mx. Incluye impuestos y precios en México IVA. La empresa participante es responsable del cumplimiento, fechas, calidad de los productos y disponibilidad de ellos. Liberando de cualquier responsabilidad sobre esa particular a las empresas. © Lagartres del Grupo Financiero Banamex. Consulta condiciones, comisiones y requisitos de contratación en www.banamex.com.

Consulta condiciones, comisiones y requisitos de contratación en www.banamex.com

Banco Nacional de México, S.A. (entidad de derecho privado) inscrita en el Registro Público de Comercio del Poder Judicial de la Federación, inscrita en el Registro Público de Comercio del Poder Judicial de la Federación, inscrita en el Registro Público de Comercio del Poder Judicial de la Federación.

Estados para ser emitido: hasta el día 30 de septiembre del 2014. No aplica con otras promociones ni descuentos. Válido en tiendas participantes. No aplica en Dómine Decker, D4 ni Dómine de Queso. No aplica en porciones especiales. Consulta términos en Dómine 4 en www.dominos.com.mx. Incluye impuestos y precios en México IVA. La empresa participante es responsable del cumplimiento, fechas, calidad de los productos y disponibilidad de ellos. Liberando de cualquier responsabilidad sobre esa particular a las empresas. © Lagartres del Grupo Financiero Banamex. Consulta condiciones, comisiones y requisitos de contratación en www.banamex.com.

IPAB (Instituto Registral y Catastral) inscrita en el Registro Público de Comercio del Poder Judicial de la Federación, inscrita en el Registro Público de Comercio del Poder Judicial de la Federación, inscrita en el Registro Público de Comercio del Poder Judicial de la Federación.

Consulta condiciones, comisiones y requisitos de contratación en www.banamex.com

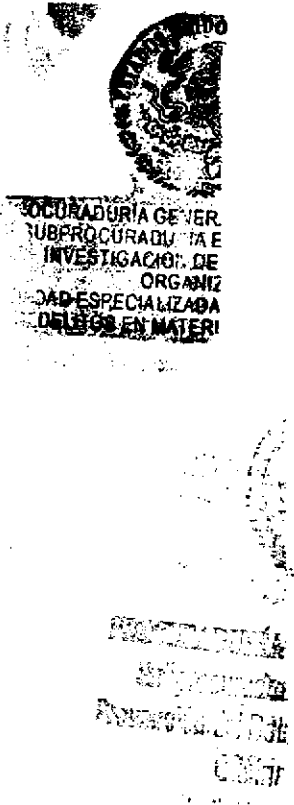

000191.B01EJDA002.DD.0807.01

CON FUNDAMENTO EN LO DISPUESTO POR EL ARTÍCULO 100 DE LA LEY DE INSTITUCIONES DE CRÉDITO, CERTIFICAMOS QUE LA PRESENTE ES UNA IMPRESIÓN FIEL Y EXACTA QUE CONSTA DE 86 HOJAS, OBTENIDA DEL SISTEMA ÓPTICO DE DIGITALIZACIÓN DE IMÁGENES DEL ARCHIVO DE BANCO NACIONAL DE MÉXICO, S.A., LO QUE SE HACE CONSTAR PARA LOS EFECTOS LEGALES A QUE HAYA LUGAR. HOJA 22 DE 86

Para informarte mejor sobre el nuevo formato:

Te presentamos el nuevo **Resumen Financiero de Cuenta**, con información simplificada de tus movimientos, más amigable y en un mismo lugar.

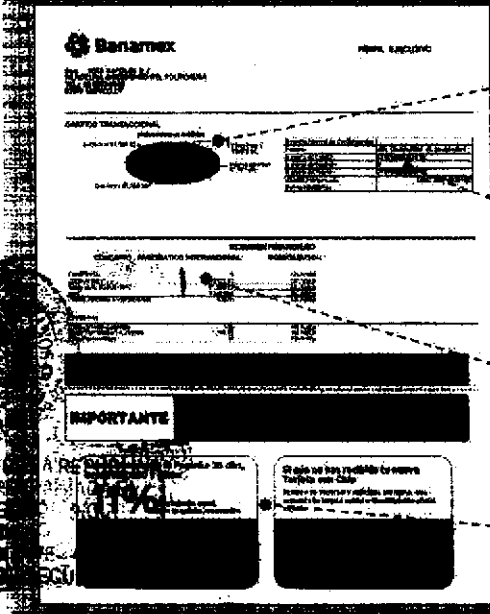

- 1 La gráfica de tu saldo inicial y final, así como el monto de tus depósitos y retiros en el mes
- 2 Los datos de tu cuenta, incluyendo la CLABE para recibir transferencias electrónicas interbancarias
- 3 Los saldos de tu cuenta y los productos ligados a ésta, sus intereses o rendimientos y las comisiones generadas en el mes.
- 4 Avisos importantes sobre el uso de tu cuenta y sus beneficios

UNIDOS
ESTADOS

El Estado de Cuenta con el detalle de tus operaciones estará disponible en las sucursales Banamex. Para solicitar su envío por e-mail llama al 01 800 021 2345 y desde Ciudad de México, Guadalajara y Monterrey al 226 2639.

Tu opinión es muy importante
¿Te agrada este formato? ¿La información que contiene es suficiente para tus necesidades?
Llama al 01 800 849 9640 y comparte tus comentarios.

GENERAL DE LA REPÚBLICA
de Derechos Humanos
y Servicios a la Comunidad
Investigación

Consulta condiciones, comisiones y requisitos de contratación en www.banamex.com

000191.B01E.JDA002.00.0807.01

ESTADO DE CUENTA AL 05 DE SEPTIEMBRE DE 2014
 CLIENTE:
 Registro Federal de Contribuyentes
 Página:

1284

[Redacted]

ESPAÑOL

GAT	
Interés aplicado o rendimientos	
Comisiones e honorarios cobrados	

[Redacted]

La fecha de corte es la indicada después de la leyenda "ESTADO DE CUENTA AL".
 Salvo que expresamente se determine otra moneda, todas las cifras contenidas
 en el estado de cuenta se encuentran denominadas en Pesos Moneda Nacional.

Su estado de cuenta contiene información de los siguientes productos y servicios:

[Large redacted area]

AL DE LA REPUBLICA
 Derechos Humanos
 Servicios a la Comunidad
 Investigación

000191.B01E.IDA007.OD.0905.01

CON FUNDAMENTO EN LO DISPUESTO POR EL ARTICULO 100 DE LA LEY DE INSTITUCIONES DE CRÉDITO,
 CERTIFICAMOS QUE LA PRESENTE ES UNA IMPRESIÓN FIEL Y EXACTA QUE CONSTA DE 86 HOJAS, OBTENIDA
 DEL SISTEMA ÓPTICO DE DIGITALIZACIÓN DE IMÁGENES DEL ARCHIVO DE BANCO NACIONAL DE MÉXICO, S.A.,
 LO QUE SE HACE CONSTAR PARA LOS EFECTOS LEGALES A QUE HAYA LUGAR. HOJA 25 DE 86

Art. 10
 Fracción II
 Motivación: 2

Si tienes más de 3 meses recibiendo tu Nómina con Banamex, solicita tu Crédito Nómina Banamex para obtener el efectivo que te hace falta. Úsalo para pagar tus deudas o en lo que quieras.

Crédito sujeto a aprobación. Para mayor información, consulta de comisiones, condiciones y requisitos de contratación acude a cualquier Sucursal Banamex donde un Ejecutivo te atenderá.

Banco Nacional de México, S.A. Integrante del Grupo Financiero Banamex.

Conoce todas los beneficios y operaciones que puedes realizar en Banamex.

Infórmate a: www.banamex.com/endondequieras

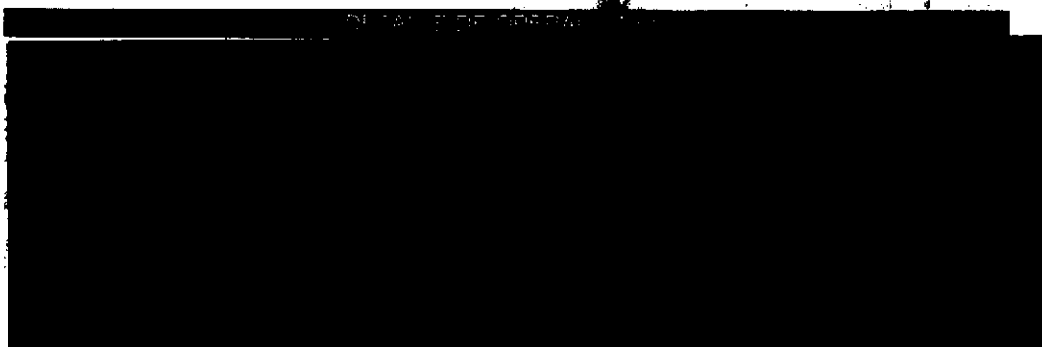

SALDO PROMEDIO MÍNIMO REQUERIDO

En Perfil Ejecutivo con esquema de Pago por Operación, el saldo promedio mínimo requerido para evitar la comisión por manejo de cuenta, de acuerdo con su medio de disposición, es el siguiente: Tarjeta de Débito \$1,500.00; Chequera \$4,500.00; Ambos \$4,500.00 (No aplica para Perfil Ejecutivo con abono electrónico de nómina). En el caso de esquema de Renta, en ningún caso aplica saldo mínimo requerido.

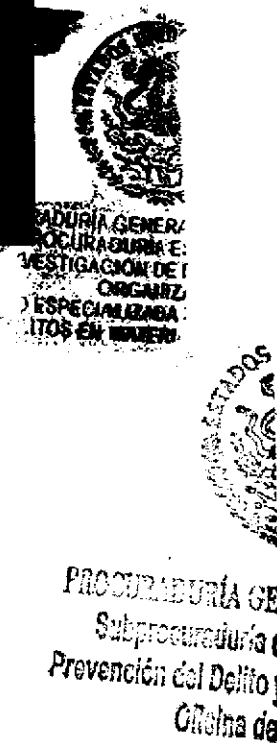

000191.B01EJDA007.OD.0905.01

CON FUNDAMENTO EN LO DISPUESTO POR EL ARTÍCULO 100 DE LA LEY DE INSTITUCIONES DE CRÉDITO, CERTIFICAMOS QUE LA PRESENTE ES UNA IMPRESIÓN FIEL Y EXACTA QUE CONSTA DE 86 HOJAS, OBTENIDA DEL SISTEMA ÓPTICO DE DIGITALIZACIÓN DE IMÁGENES DEL ARCHIVO DE BANCO NACIONAL DE MÉXICO, S.A., LO QUE SE HACE CONSTAR PARA LOS EFECTOS LEGALES A QUE HAYA LUGAR. HOJA 26 DE 86

CADENA ORIGINAL DEL COMPLEMENTO DE CERTIFICACIÓN DEL SAT

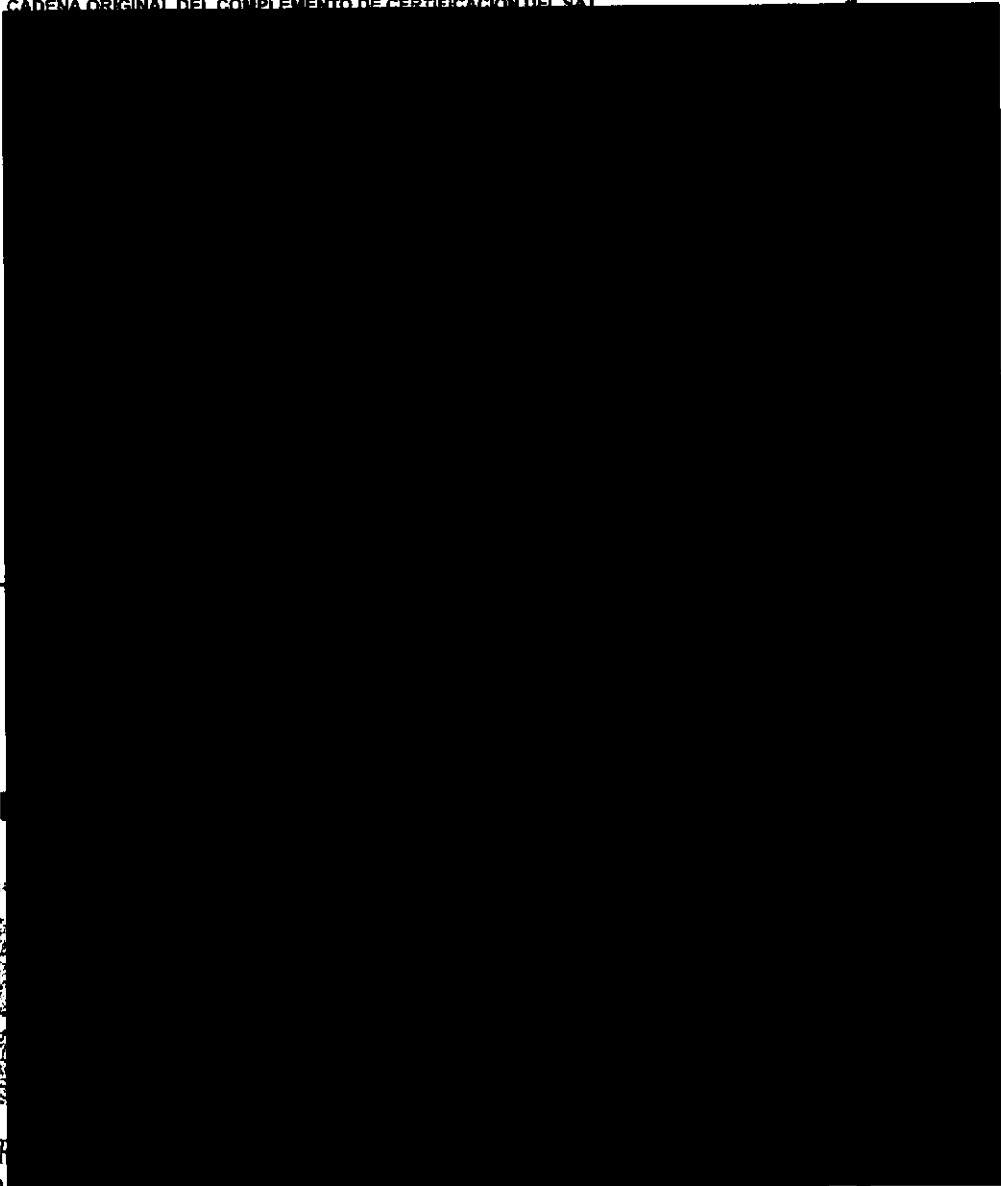

NEF
de Derechos Humanos,
Servicios a la Comunidad
Investigación

000191.801EJDA007.0D.0905.01

CON FUNDAMENTO EN LO DISPUESTO POR EL ARTÍCULO 100 DE LA LEY DE INSTITUCIONES DE CRÉDITO, CERTIFICAMOS QUE LA PRESENTE ES UNA IMPRESIÓN FIEL Y EXACTA QUE CONSTA DE 86 HOJAS, OBTENIDA DEL SISTEMA ÓPTICO DE DIGITALIZACIÓN DE IMÁGENES DEL ARCHIVO DE BANCO NACIONAL DE MÉXICO, S.A., LO QUE SE HACE CONSTAR PARA LOS EFECTOS LEGALES A QUE HAYA LUGAR.

HOJA 27 DE 86

transforma tu dinero en algo más.

Visita Tlacotalpan, Veracruz.

- Ciudad de México / Veracruz / Tlacotalpan.**
- Incluye 2 noches de hospedaje, 2 desayunos
 - Tours con transporte y traslados a los lugares mencionados.
 - Seguro de viajero de transportación
 - Admisión Precio por persona en base doble

Consulta otras promociones en www.peppertrip.com

Vigencia al 30 de octubre de 2014. La tarifa se aplica para puertos, días festivos, días de temporada alta. No incluye ningún servicio claramente no especificado. Consulta tarifas desde la ciudad de origen. La empresa organizadora es responsable del cumplimiento de los requisitos, tarifas y servicios ofrecidos. No asume de cualquier responsabilidad sobre este particular a las empresas integrantes, afiliadas o subsidiarias del Grupo Banamex. Consulta condiciones, comisiones y requisitos de contratación de Tarjetas de Débito Banamex en www.banamex.com Banco Nacional de México, S.A. integrante del Grupo Financiero Banamex.

Con Inversión Perfiles haz más dinero con tu dinero.

- Protegemos tu dinero al no estar visible en cajeros automáticos
- Acceso a tu dinero los 365 días del año de 6:00 a 19:00 hrs.

Sólo deposita desde \$1,000 pesos por Audiomático, BancaNet o sucursal y empieza a ganar rendimientos

GAT 0.63% variable antes de impuestos, calculada al 15 de agosto de 2014 sobre un rango de inversión de \$100,000 a \$499,999. Para fines informativos y de comparación. Vigencia al 31 de diciembre de 2014. Consulta condiciones y requisitos de contratación en www.banamex.com Banco Nacional de México, S.A. integrante del Grupo Financiero Banamex.

Banco Nacional de México, S.A., integrante del Grupo Financiero Banamex. Calle de la Independencia 144, Colonia Centro, Delegación Cuauhtémoc, México DF, México. C.P. 06100.
 Estrenos para servicio: (52) 55 5648 1000 (línea libre) - Servicio de atención al cliente: (52) 55 5648 1000 - Servicio de atención al cliente en español: (52) 55 5648 1000
 Unidad Especializada Banamex
 México: (52) 55 5648 1000 (línea libre) y (52) 55 5648 1000 (línea telefónica)
 No de Seguridad: No. 71 44119001. Zona: México DF. Correo electrónico: seguridad@banamex.com
IMPORTE:
 El cliente realiza una inversión en el estado de México, hasta 10 días hábiles antes de la fecha de depósito.
 Para consultar información sobre condiciones de contratación y de seguridad.
CRÉDITOS: Banco de México, S.A. de C.V. - 01 de agosto de 2014.
 Para consultar información sobre condiciones de contratación y de seguridad.

 El IPAB garantiza al cliente la custodia de sus valores por banco de los valores que se compran.

Consulta condiciones, comisiones y requisitos de contratación en www.banamex.com Banco Nacional de México, S.A. integrante del Grupo Financiero Banamex.

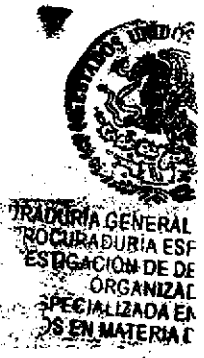

PROCURADURÍA
 Subprocuraduría
 Prevención del Delito

000191.B01EJDA007.00.0905.01
 CON FUNDAMENTO EN LO DISPUESTO POR EL ARTÍCULO 100 DE LA LEY DE INSTITUCIONES DE CRÉDITO, CERTIFICAMOS QUE LA PRESENTE ES UNA IMPRESIÓN FIEL Y EXACTA QUE CONSTA DE 86 HOJAS, OBTENIDA DEL SISTEMA ÓPTICO DE DIGITALIZACIÓN DE IMÁGENES DEL ARCHIVO DE BANCO NACIONAL DE MÉXICO, S.A., LO QUE SE HACE CONSTAR PARA LOS EFECTOS LEGALES A QUE HAYA LUGAR. HOJA 28 DE 86

Para informarte mejor ahora, vamos a ordenarlo

Te presentamos el nuevo **Resumen Financiero de Cuenta**, con información simplificada de tus movimientos, más amigable y en un mismo lugar.

- 1 La gráfica muestra el saldo inicial y final, así como el monto de tus depósitos y retiros en el mes
- 2 Los datos de tu cuenta, incluye el CLABE para recibir referencias electrónicas interbancarias
- 3 Los saldos de tu cuenta y los productos ligados a ésta, sus intereses, rendimientos y las comisiones generadas en el mes.
- 4 Avisos importantes sobre el uso de tu cuenta y sus beneficios.

INFORMACION DE SEGUROS

El Estado de Cuenta con el detalle de tus operaciones estará disponible en las sucursales Banamex. Para solicitar su envío por e-mail llama al 01 800 021 2345 y desde Ciudad de México, Guadalajara y Monterrey al 1226 2639.

Tu opinión es muy importante

¿Te agrada este formato? ¿La información que contiene es suficiente para tus necesidades? Llama al 01 800 849 9640 y comparte tus comentarios.

Consulta condiciones, comisiones y requisitos de contratación en www.banamex.com

GENERAL
 Dirección de
 División de
 Investigación

000191.001EJDA007.OD.0805.01

CON FUNDAMENTO EN LO DISPUESTO POR EL ARTÍCULO 100 DE LA LEY DE INSTITUCIONES DE CRÉDITO, CERTIFICAMOS QUE LA PRESENTE ES UNA IMPRESIÓN FIEL Y EXACTA QUE CONSTA DE 86 HOJAS, OBTENIDA DEL SISTEMA ÓPTICO DE DIGITALIZACIÓN DE IMÁGENES DEL ARCHIVO DE BANCO NACIONAL DE MÉXICO, S.A., LO QUE SE HACE CONSTAR PARA LOS EFECTOS LEGALES A QUE HAYA LUGAR. HOJA 29 DE 86

[Redacted]

[Redacted]

GAT	
Interés aplicable o rendimiento	
Comisiones efectivamente cobradas	

La fecha de corte es la indicada después de la leyenda "ESTADO DE CUENTA AL".
Salvo que expresamente se determine otra moneda, todas las cifras contenidas
en el estado de cuenta se encuentran denominadas en Pesos Moneda Nacional.

Su estado de cuenta contiene información de los siguientes productos y servicios:

[Large redacted area]

GENERAL DE LA FISCALIA
de Derechos, Contratos,
y Servicios a la Comunidad
de Investigación

000191.B01EJDA002.OD.1007.01

CON FUNDAMENTO EN LO DISPUESTO POR EL ARTÍCULO 100 DE LA LEY DE INSTITUCIONES DE CRÉDITO,
CERTIFICAMOS QUE LA PRESENTE ES UNA IMPRESIÓN FIEL Y EXACTA QUE CONSTA DE 86 HOJAS, OBTENIDA
DEL SISTEMA ÓPTICO DE DIGITALIZACIÓN DE IMÁGENES DEL ARCHIVO DE BANCO NACIONAL DE MÉXICO, S.A.,
LO QUE SE HACE CONSTAR PARA LOS EFECTOS LEGALES A QUE HAYA LUGAR. HOJA 31 DE 86

Si tienes más de 3 meses recibiendo tu Nómina con Banamex, solicita tu Crédito Nómina Banamex para obtener el efectivo que te hace falta. Úsalo para pagar tus deudas o en lo que quieras.

Crédito sujeto a aprobación. Para mayor información, consulta de comisiones, condiciones y requisitos de contratación acude a cualquier Sucursal Banamex donde un Ejecutivo te atenderá.

Banco Nacional de México, S.A. integrante del Grupo Financiero Banamex.

Conoce todos los beneficios y operaciones que puedes realizar en Banamex.

Ingresa a: www.banamex.com/condondequieras

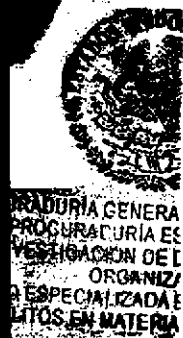
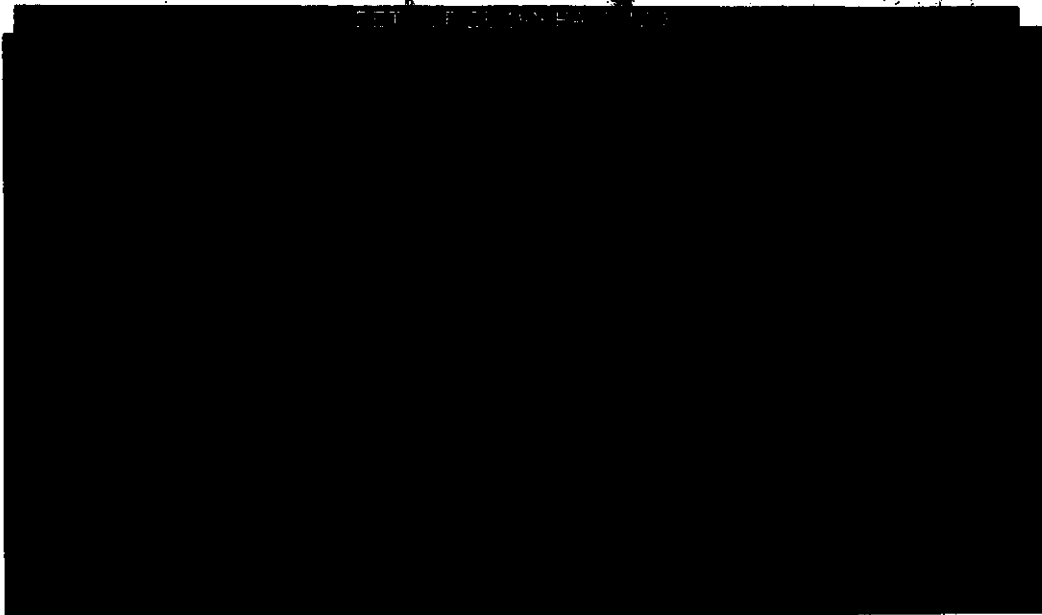

PROCURADURÍA GEN
3a. Procuraduría d
Prevención del Delito y
Oficina de

SALDO PROMEDIO MÍNIMO REQUERIDO

En Perfil Ejecutivo con esquema de Pago por Operación, el saldo promedio mensual mínimo requerido para evitar la comisión por manejo de cuenta, de acuerdo con su medio de disposición, es como sigue: Tarjeta de Débito \$1,500.00; Chequera \$4,500.00; Ambos \$4,500.00. (No aplica para Perfil Ejecutivo cuando reciba abono electrónico de nómina). En el caso de esquema de Renta, en ningún caso aplica saldo mínimo requerido.

000191.B01EJDA002.OD.1007.01

CON FUNDAMENTO EN LO DISPUESTO POR EL ARTÍCULO 100 DE LA LEY DE INSTITUCIONES DE CRÉDITO, CERTIFICAMOS QUE LA PRESENTE ES UNA IMPRESIÓN FIEL Y EXACTA QUE CONSTA DE 86 HOJAS, OBTENIDA DEL SISTEMA ÓPTICO DE DIGITALIZACIÓN DE IMÁGENES DEL ARCHIVO DE BANCO NACIONAL DE MÉXICO, S.A., LO QUE SE HACE CONSTAR PARA LOS EFECTOS LEGALES A QUE HAYA LUGAR. HOJA 32 DE 86

Art. 10
Fracción II
Motivación: 2

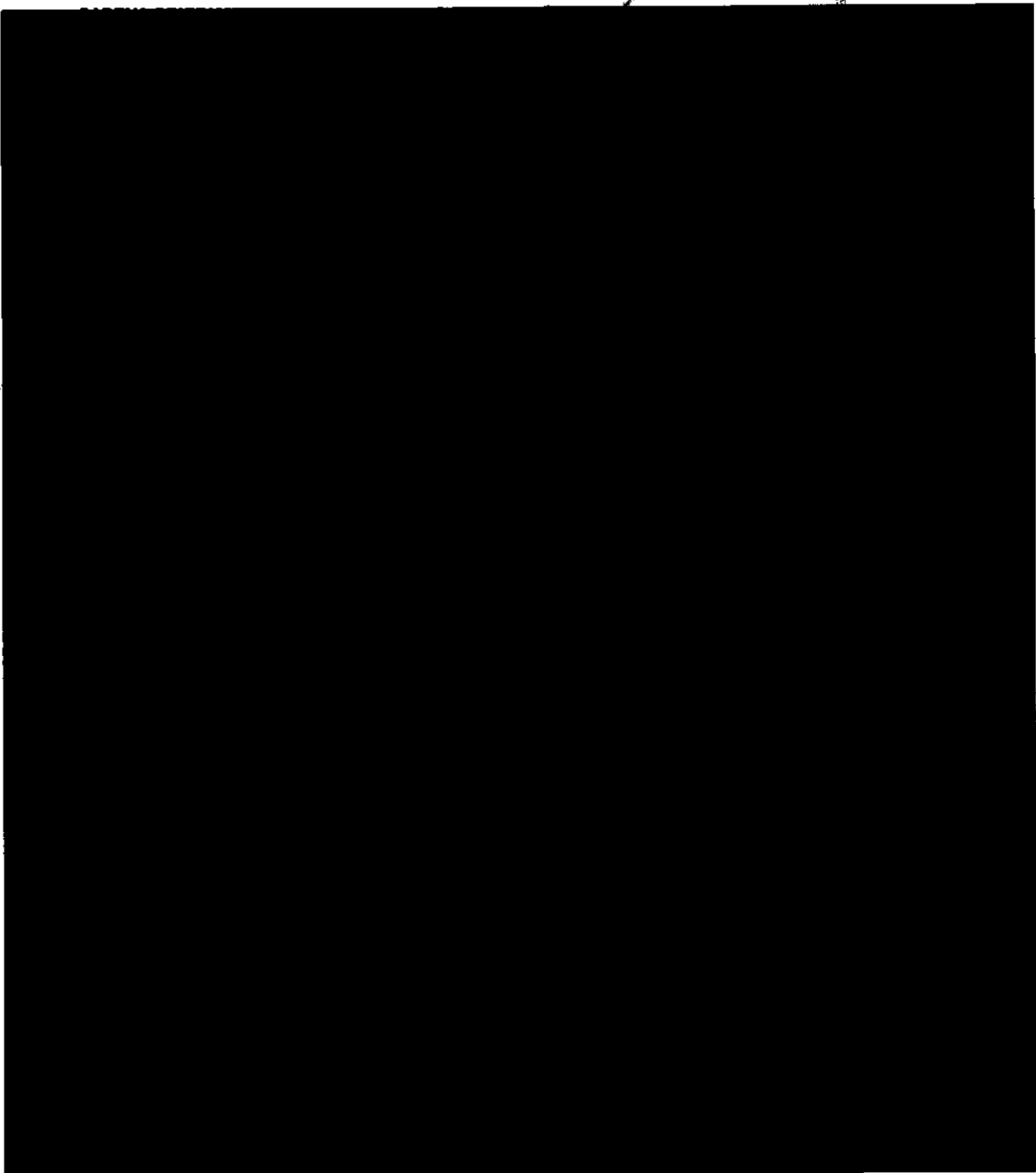

Servicios a la Comunidad
Investigación

000191.B01E.JDA002.OD.1007.01

CON FUNDAMENTO EN LO DISPUESTO POR EL ARTÍCULO 100 DE LA LEY DE INSTITUCIONES DE CRÉDITO, CERTIFICAMOS QUE LA PRESENTE ES UNA IMPRESIÓN FIEL Y EXACTA QUE CONSTA DE 86 HOJAS, OBTENIDA DEL SISTEMA ÓPTICO DE DIGITALIZACIÓN DE IMÁGENES DEL ARCHIVO DE BANCO NACIONAL DE MÉXICO, S.A., LO QUE SE HACE CONSTAR PARA LOS EFECTOS LEGALES A QUE HAYA LUGAR. HOJA 33 DE 86

[REDACTED]
Art. 10
Fracción II
Motivación: 2

Banco Nacional de México, S.A., Integramente del Grupo Financiero Banamex
Colonia Centro, Delegación Cuauhtémoc, 06700 México D.F., México
Estados para ser visitados: 24 horas, del 24 de agosto al 24 de septiembre
Número de atención al cliente: 011-800-001-1000
14 de Septiembre No. 19-4to. Piso, Cof. Centro, ASISA S.F. Correo Electrónico: atencioncliente@banamex.com
IMPORTANTE:
- Si desea recibir esta información en su idioma de origen, favor de comunicarse con el personal de atención al cliente.
- Este documento es una copia digitalizada de un documento original.
COMUNIQUESE: Con la Atención al Cliente al 011-800-001-1000 o en www.banamex.com
Para consultar información sobre servicios, productos, tasas e intereses.

IPAB
Instituto Registral y Catastral
Servicio Registral y Catastral
Calle de la Constitución No. 100, Colonia Centro, Delegación Cuauhtémoc, México D.F., México
Teléfono: 55 52 00 00

Agradecemos su preferencia

PROCURADURIA GENERAL
Subprocuraduría de
Investigación del Delito y del
Crimen

000191.B01E.JDA002.OP.1007.01

CON FUNDAMENTO EN LO DISPUESTO POR EL ARTICULO 100 DE LA LEY DE INSTITUCIONES DE CRÉDITO, CERTIFICAMOS QUE LA PRESENTE ES UNA IMPRESIÓN FIEL Y EXACTA QUE CONSTA DE 86 HOJAS, OBTENIDA DEL SISTEMA ÓPTICO DE DIGITALIZACIÓN DE IMÁGENES DEL ARCHIVO DE BANCO NACIONAL DE MÉXICO, S.A., LO QUE SE HACE CONSTAR PARA LOS EFECTOS LEGALES A QUE HAYA LUGAR.

HOJA 34 DE 86

Fracción II
Motivación: 2

Transforma tu dinero en algo más productivo.

Con Inversión Integral/Perfiles, haz más dinero con tu dinero.
Tu Cuenta incluye una Inversión Integral/Perfiles lista para usarse.

Disfruta de los beneficios por invertir:

- Seguridad al usar cajeros automáticos y no tener tu dinero visible en la cuenta
- Disponibilidad de tu dinero los 365 días del año de 6:00 a 19:00 horas
- Acceso a tu dinero estés donde estés con BancaNet y Automático

Deposita en tu inversión siguiendo estos pasos:

Identifica los últimos tres dígitos de tu contrato de Inversiones.

Haz un depósito inicial desde \$1,000 pesos por BancaNet, Automático o Sucursal.

www.banamex.com
Ingresa tus claves de acceso (número de cliente, password y clave de tu NetKey Banamex)
En la opción Inversiones selecciona el perfil de inversión deseado.
Ingresa el monto deseado.
Clic en continuar y listal

DEFINICIÓN DE INVERSIÓN DE SEQUESTROS

1. Marca 2 Automático al 1226 2639 o al 01600 021 2345
2. Elige la opción 4 (Saldo, Transferencias, Pagos e Inversiones)
3. Ingresa tus claves de acceso: número de cliente o los 16 dígitos de la Tarjeta + el Número Secreto
4. Selecciona Pagos, Transferencias e Inversiones y después el número de la opción de Inversiones
5. Marca los 3 últimos números del contrato de inversión, si después la lista de tus inversiones, marca caro
6. Elige Inversión Integral/Perfiles Banamex y digita los tres últimos dígitos proporcionados por Automático
7. Selecciona 2 Depósito / Cuenta
8. Ingresa cantidad y centavos, confirma con 1 y listal

Acude a la sucursal Banamex de tu preferencia para obtener tu contrato o depositar
En línea de cajas solicita realizar un depósito a tu inversión Integral/Perfiles por el monto deseado y listal

**Inversión Integral/Perfiles,
mucho más que una inversión.**

GAT 0.64% variable antes de impuestos, calculada al 1º de septiembre de 2014, sobre un rango de inversión de \$100,000 a \$499,999.
Para fines informativos y de comparación. Vigencia al 31 de diciembre de 2014.
Consulta condiciones, tasas y requisitos de contratación en www.banamex.com Banco Nacional de México, S.A. integrante del Grupo Financiero Banamex.

ESTADOS UNIDOS MEXICANOS
DIRECCIÓN DE PROTECCIÓN DE DATOS PERSONALES
DIRECCIÓN DE DEFENSA DEL CONSUMIDOR

000191.B01EJDA002.OD.1007.01

CON FUNDAMENTO EN LO DISPUESTO POR EL ARTÍCULO 100 DE LA LEY DE INSTITUCIONES DE CRÉDITO, CERTIFICAMOS QUE LA PRESENTE ES UNA IMPRESIÓN FIEL Y EXACTA QUE CONSTA DE 86 HOJAS, OBTENIDA DEL SISTEMA ÓPTICO DE DIGITALIZACIÓN DE IMÁGENES DEL ARCHIVO DE BANCO NACIONAL DE MÉXICO, S.A., LO QUE SE HACE CONSTAR PARA LOS EFECTOS LEGALES A QUE HAYA LUGAR. HOJA 35 DE 86

Art. 10
Fracción II
Motivación: 2

Para informarte mejor ahora tienes 4 puntos

Te presentamos el nuevo **Resumen Financiero de Cuenta** con información simplificada de tus movimientos, más amigable y en un mismo lugar.

1 La gráfica de tu saldo inicial y final, así como el monto de tus depósitos y retiros en el mes

2 Los datos de tu cuenta, incluyendo la CLABE para recibir transferencias electrónicas interbancarias

3 Los saldos de tu cuenta y los productos ligados a ésta, sus intereses o rendimientos y las comisiones generadas en el mes.

4 Avisos importantes sobre el uso de tu cuenta y sus beneficios.

El Estado de Cuenta con el detalle de tus operaciones estará disponible en las sucursales Banamex. Para solicitar su envío por e-mail llama al 01 800 021 2345 y Ciudad de México, Guadalajara y Monterrey al 1226 2639.

Tu opinión es muy importante
 ¿Te agrada este formato? ¿La información que contiene es suficiente para tus necesidades?
 Llama al 01 800-849 9640 y comparte tus comentarios.

Consulta condiciones, comisiones y requisitos de contratación en www.banamex.com

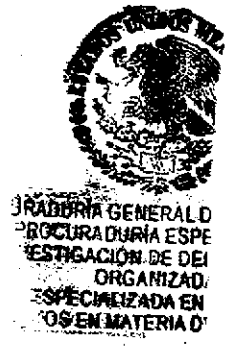

PROCURADURÍA GENERAL DE LA FEDERACIÓN
 Procuraduría Especial de Investigación de Delitos Organizados
 Especializada en Delitos en Materia de...

000191.B01EJDA002.OO.1007.01

CON FUNDAMENTO EN LO DISPUESTO POR EL ARTÍCULO 136 DE LA LEY DE INSTITUCIONES DE CRÉDITO, CERTIFICAMOS QUE LA PRESENTE ES UNA IMPRESIÓN FIEL Y EXACTA QUE CONSTA DE 86 HOJAS, OBTENIDA DEL SISTEMA ÓPTICO DE DIGITALIZACIÓN DE IMÁGENES DEL ARCHIVO DE BANCO NACIONAL DE MÉXICO, S.A., LO QUE SE HACE CONSTAR PARA LOS EFECTOS LEGALES QUE HAYA LUGAR. HOJA 36 DE 86

Fracción II
 Motivación: 2

ESTADO DE CUENTA AL 07 DE NOVIEMBRE DE 2014
 CLIENTE:
 Registro Federal de Contribuyentes
 Página:

ES0651.00

REPERTE FUENTE TIPO	
Interés aplicable o rendimientos	
Comisiones efectivamente cobradas	

La fecha de corte es la indicada después de la leyenda "ESTADO DE CUENTA AL". Salvo que expresamente se determine otra moneda, todas las cifras contenidas en el estado de cuenta se encuentran denominadas en Pesos Moneda Nacional.

Su estado de cuenta contiene información de los siguientes productos y servicios:

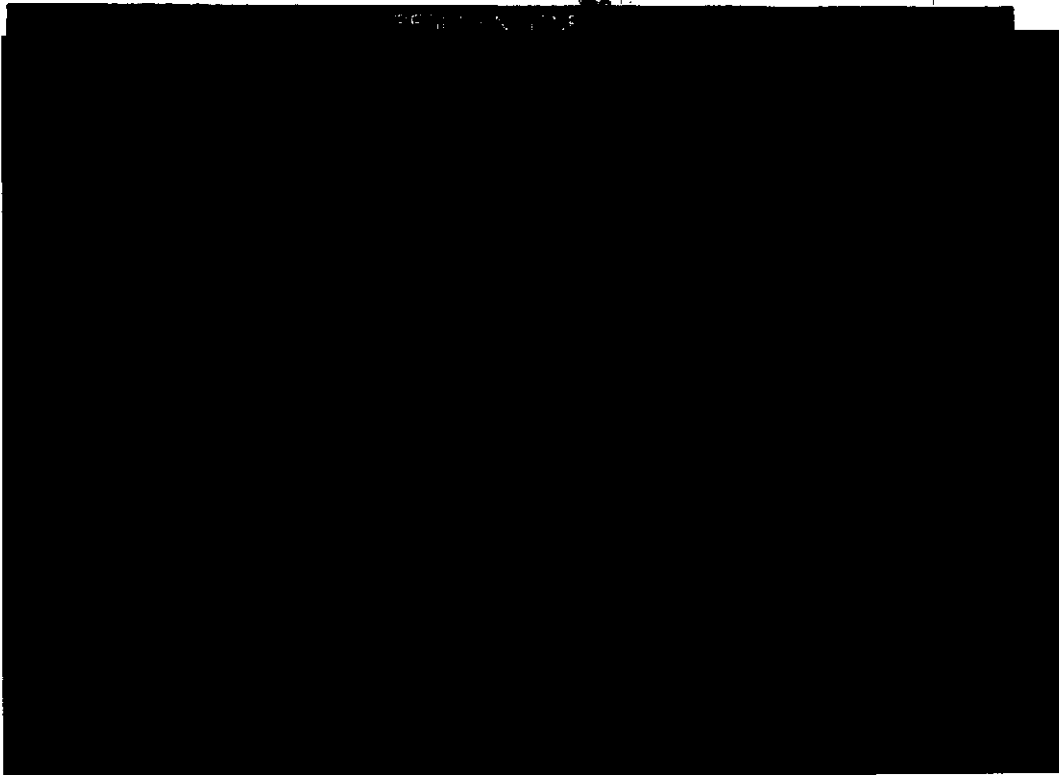

PROCURADURÍA GENERAL
 Subprocuraduría de Delitos
 Prevención del Delito y San
 Oficina de Inve

000191.B01EJDA006.00.1107.01

CON FUNDAMENTO EN LO DISPUESTO POR EL ARTÍCULO 100 DE LA LEY DE INSTITUCIONES DE CRÉDITO, CERTIFICAMOS QUE LA PRESENTE ES UNA IMPRESIÓN FIEL Y EXACTA QUE CONSTA DE 86 HOJAS, OBTENIDA DEL SISTEMA ÓPTICO DE DIGITALIZACIÓN DE IMÁGENES DEL ARCHIVO DE BANCO NACIONAL DE MÉXICO, S.A., LO QUE SE HACE CONSTAR PARA LOS EFECTOS LEGALES A QUE HAYA LUGAR. HOJA 38 DE 86

Art. 10
 Fracción II
 Motivación: 2

19*
291

Aviso: Modificación de comisiones por servicios en la red de correspondientes Banamex Aquí.

La amplia red de correspondientes **Banamex Aquí** le ofrece la conveniencia de realizar operaciones bancarias como cobro de cheques Banamex, depósitos, pago a tarjetas de crédito y disposiciones de efectivo, en horarios extendidos incluso en fin de semana.

Le informamos que las comisiones por los servicios disponibles en la red de correspondientes **Banamex Aquí** han cambiado.

Consulte comisiones vigentes en: www.banamex.com/es/ley_de_transparencia/comisiones.htm
Más información en: www.banamex.com/es/personas/servicios/banamex_aqui.htm

Conoce todos los beneficios y operaciones que puedes realizar en Banamex.

Ingresa a: www.banamex.com/endordequieras

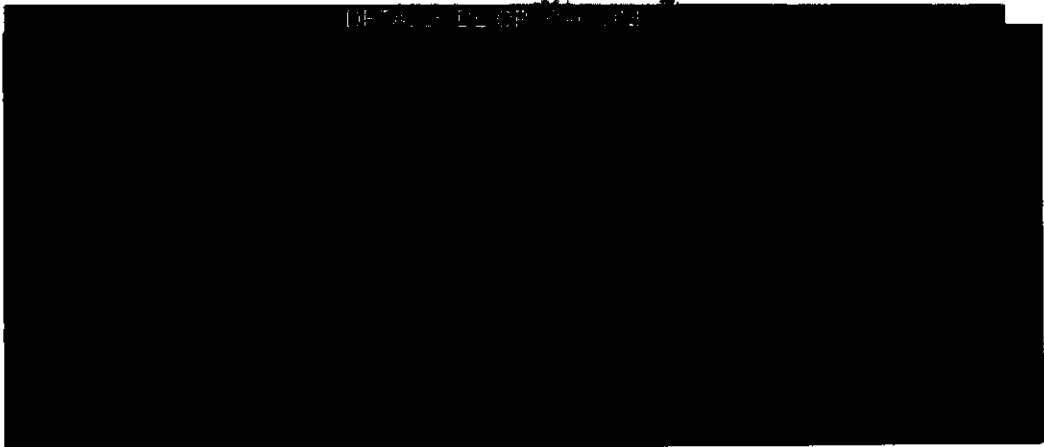

SALDO PROMEDIO MÍNIMO REQUERIDO

En Perfil Ejecutivo con esquema de Pago por Operación, el saldo promedio mensual mínimo requerido para evitar la comisión por manejo de cuenta, de acuerdo con su medio de disposición, es como sigue: Tarjeta de Débito \$1,500.00; Chequera \$4,500.00; Ambos \$4,500.00 (No aplica para Perfil Ejecutivo cuando reciba abono electrónico de nómina). En el caso de esquema de Renta, en ningún caso aplica saldo mínimo requerido.

ESTADOS UNIDOS MEXICANOS
Ciudad de México,
en la Comunidad
de México

000191.E01EJDA006.OD.1107.01

CON FUNDAMENTO EN LO DISPUESTO POR EL ARTÍCULO 100 DE LA LEY DE INSTITUCIONES DE CRÉDITO, CERTIFICAMOS QUE LA PRESENTE ES UNA IMPRESIÓN FIEL Y EXACTA QUE CONSTA DE 86 HOJAS, OBTENIDA DEL SISTEMA ÓPTICO DE DIGITALIZACIÓN DE IMÁGENES DEL ARCHIVO DE BANCO NACIONAL DE MÉXICO, S.A., LO QUE SE HACE CONSTAR PARA LOS EFECTOS LEGALES A QUE HAYA LUGAR. HOJA 39 DE 86

Art. 10
Fracción II
Motivación: 2

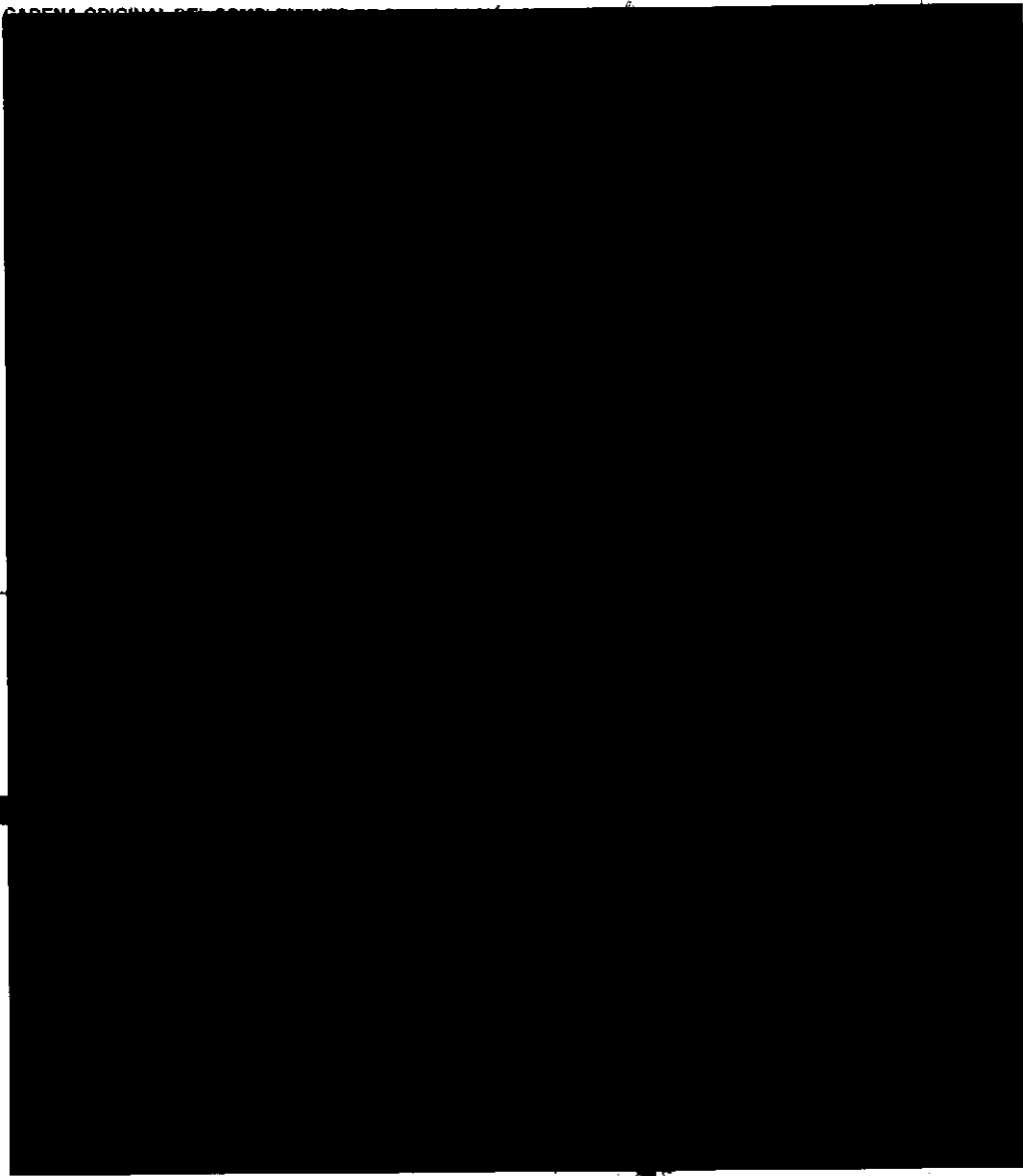

PROCURADURÍA GENERAL
DE LA DEFENSA Y PROTECCIÓN
DE LOS INTERESSES
DE LA ORGANIZACIÓN
DE LOS SERVIDORES
PÚBLICOS EN MATERIA

PROCURADURÍA GENERAL
Subprocuraduría de Delitos
Prevención del Delito y Servicios
Oficina de Inversión

000191.B01EJDA006.OO.1107.01

CON FUNDAMENTO EN LO DISPUESTO POR EL ARTÍCULO 100 DE LA LEY DE INSTITUCIONES DE CRÉDITO, CERTIFICAMOS QUE LA PRESENTE ES UNA IMPRESIÓN FIEL Y EXACTA QUE CONSTA DE 86 HOJAS, OBTENIDA DEL SISTEMA ÓPTICO DE DIGITALIZACIÓN DE IMÁGENES DEL ARCHIVO DE BANCO NACIONAL DE MÉXICO, S.A., LO QUE SE HACE CONSTAR PARA LOS EFECTOS LEGALES A QUE HAYA LUGAR. HOJA 40 DE 86

Agradecemos su preferencia

DE LA REPÚBLICA
Los Humanos,
de la Comunidad

000191.B01EJDA006.OD 1107.01

CON FUNDAMENTO EN LO DISPUESTO POR EL ARTÍCULO 100 DE LA LEY DE INSTITUCIONES DE CRÉDITO, CERTIFICAMOS QUE LA PRESENTE ES UNA IMPRESIÓN FIEL Y EXACTA QUE CONSTA DE 86 HOJAS, OBTENIDA DEL SISTEMA ÓPTICO DE DIGITALIZACIÓN DE IMÁGENES DEL ARCHIVO DE BANCO NACIONAL DE MÉXICO, S.A., LO QUE SE HACE CONSTAR PARA LOS EFECTOS LEGALES A QUE HAYA LUGAR. HOJA 41 DE 86

transforma tu dinero en algo más divertido.

Diviértete el doble, paga la mitad.

Compra los boletos en Cinépolis con Débito Banamex de lunes a viernes y te regalamos

50%

de descuento en todas las salas.

Descarga tu cupón en www.banamex.com/ganocondbito y preséntalo en taquilla.

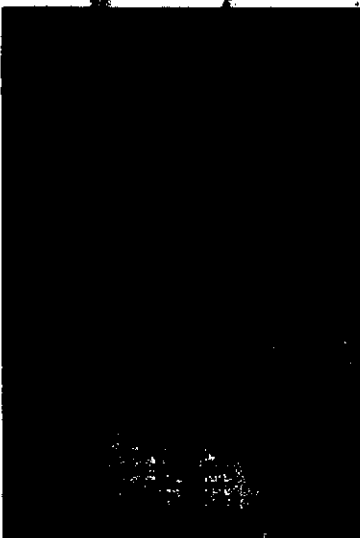

Descarga tu cupón, preséntalo en taquilla y obtén un 50% de descuento por transacción de compra de boletos de cine. Válido únicamente de lunes a viernes del 1 de octubre del 2014 hasta el 12 de diciembre del 2014. Cupón limitado a un máximo de compra de 10 boletos por transacción y el correspondiente a cada formato (2D, 3D, 4DX™, Macro XE®, Cinépolis IMAX®, Cinépolis Park® y Cinépolis VIP®). Aplica para funciones en formato 2D, 3D, 4DX™, Macro XE®, Cinépolis IMAX®, Cinépolis Park® y Cinépolis VIP®. La compra puede incluir boletos de cualquier formato disponible en el cine. Cupón válido una sola vez. Los precios preferenciales no aplican en esta promoción (como son precio de miércoles, matines, estudiantes, menores de 12 años, personas de la tercera edad o cualquier otro que determine Cinépolis®). No aplica con otras promociones y no es acumulable. No aplica en taquillas automatizadas. No aplica en salas de cine que operen con sistema de pago por separado o cupón en sala. Esta promoción no aplica en días de descanso obligatorio señalados en la Ley Federal del Trabajo. No aplica en establecimiento y de los clientes, Cinépolis® se reserva el derecho de admisión. Las empresas anunciantes son responsables del cumplimiento, tarifas y servicios ofrecidos, liberando de cualquier responsabilidad sobre ese particular a las empresas anunciantes, filiales o subsidiarias del Grupo Financiero Banamex. Consulta condiciones, comisiones y requisitos de contratación en Tarjetas de Débito Banamex en www.banamex.com Banco Nacional de México, S.A., integrante del Grupo Financiero Banamex.

CURADURIA GENERAL
PROCURADURIA ESP.
INVESTIGACION DE DE
ORGANIZAD
ESPECIALIZADA EN
ACTOS EN MATERIA C

PROCURADURÍA G.
Subprocuraduría
Prevención del Delito
Oficina de

000191.B01EJ.A006.00.1107.01

CON FUNDAMENTO EN LO DISPUESTO POR EL ARTICULO 100 DE LA LEY DE INSTITUCIONES DE CRÉDITO, CERTIFICAMOS QUE LA PRESENTE ES UNA IMPRESIÓN FIEL Y EXACTA QUE CONSTA DE 86 HOJAS, OBTENIDA DEL QUE SE HACE CONSTAR PARA LOS EFECTOS LEGALES A QUE HAYA LUGAR.

HOJA 42 DE 86

Hacer informarte mejor, Banamex te ayuda.

Te presentamos el nuevo **Resumen Financiero de Cuenta** con información simplificada de tus movimientos, más amigable y en un mismo lugar.

- 1 La gráfica de tu saldo inicial y final, así como el monto de tus depósitos y retiros en el mes.
- 2 Los datos de tu cuenta, incluyendo la CLABE para recibir transferencias electrónicas interbancarias.
- 3 Los saldos de tu cuenta y los productos ligados a ésta, sus intereses o rendimientos y las comisiones generadas en el mes.
- 4 Avisos importantes sobre el uso de tu cuenta y sus beneficios.

El Estado de Cuenta con el detalle de tus operaciones está disponible en las sucursales Banamex. Para solicitar su envío por e-mail llama al 01 800 021 2345 desde Ciudad de México, Guadalajara y Monterrey al 1226 2639.

UNIDOS

Tu opinión es muy importante
 ¿Te gusta este formato? ¿La información que contiene es suficiente para tus necesidades?
 Llámanos al 800 849 9640 y comparte tus comentarios.

Consulta condiciones, comisiones y requisitos de contratación en www.banamex.com

LA REPÚBLICA
 los Numeros,
 para la Comunidad

000191.B01EJDA006.OD.1107.01

CON FUNDAMENTO EN LO DISPUESTO POR EL ARTÍCULO 100 DE LA LEY DE INSTITUCIONES DE CRÉDITO, CERTIFICAMOS QUE LA PRESENTE ES UNA IMPRESIÓN FIEL Y EXACTA QUE CONSTA DE 86 HOJAS. OBTENIDA DEL SISTEMA ÓPTICO DE DIGITALIZACIÓN DE IMÁGENES DEL ARCHIVO DE BANCO NACIONAL DE MÉXICO, S.A., LO QUE SE HACE CONSTAR PARA LOS EFECTOS LEGALES A QUE HAYA LUGAR. HOJA 43 DE 86

ESTADO DE CUENTA AL 05 DE DICIEMBRE DE 2014
 CLIENTE:
 Registro Federal de Contribuyentes
 Página:

294 / 199

1998100
 [Redacted]

GAT	[Redacted]
Interés aplicable o rendimientos	[Redacted]
Comisiones efectivamente cobradas	[Redacted]

[Redacted]

La fecha de corte es la indicada después de la leyenda "ESTADO DE CUENTA AL". Salvo que expresamente se determine otra moneda, todas las cifras contenidas en el estado de cuenta se encuentran denominadas en Pesos Moneda Nacional.

Su estado de cuenta contiene información de los siguientes productos y servicios:

[Large redacted area]

Crédito Nómina Banamex
 0% de comisión por apertura
 Ven a Banamex y solicita tu Crédito.

000191.B01EJDA007.0D.1205.01
 CON FUNDAMENTO EN LO DISPUESTO POR EL ARTÍCULO 100 DE LA LEY DE INSTITUCIONES DE CRÉDITO, CERTIFICAMOS QUE LA PRESENTE ES UNA IMPRESIÓN FIEL Y EXACTA QUE CONSTA DE 86 HOJAS, OBTENIDA DEL SISTEMA ÓPTICO DE DIGITALIZACIÓN DE IMÁGENES DEL ARCHIVO DE BANCO NACIONAL DE MÉXICO, S.A., LO QUE SE HACE CONSTAR PARA LOS EFECTOS LEGALES A QUE HAYA LUGAR. HOJA 45 DE 86

Art. 10
 Fracción II
 Motivación: 2

Conoce todos los beneficios y operaciones que puedes realizar en Banamex.

Ingresar a www.banamex.com/endondequieras

SALDO PROMEDIO MÍNIMO REQUERIDO

En Perfil Ejecutivo con esquema de Pago por Operación, el saldo promedio mensual mínimo requerido para evitar la comisión por manejo de cuenta, de acuerdo con su medio de disposición, es el siguiente: Tarjeta de Débito \$1,500.00; Chequera \$4,500.00; Ambos \$4,500.00 (No aplica para Perfil Ejecutivo cuando recibe abono electrónico de nómina). En el caso de esquema de Renta, en ningún caso aplica saldo mínimo requerido.

PROCURADURÍA GEN
Subprocuraduría de
Promoción del Delito y
Oficina de

000181.B01EJDA007.00.1205.01

CON FUNDAMENTO EN LO DISPUESTO POR EL ARTÍCULO 100 DE LA LEY DE INSTITUCIONES DE CRÉDITO, CERTIFICAMOS QUE LA PRESENTE ES UNA IMPRESIÓN FIEL Y EXACTA QUE CONSTA DE 86 HOJAS, OBTENIDA DEL SISTEMA ÓPTICO DE DIGITALIZACIÓN DE IMÁGENES DEL ARCHIVO DE BANCO NACIONAL DE MÉXICO, S.A., LO QUE SE HACE CONSTAR PARA LOS EFECTOS LEGALES A QUE HAYA LUGAR. HOJA 46 DE 86

Art. 70
Fracción II
Motivación: 2

GRAFICO TRANSACCIONAL

Agradecemos su preferencia

EN LA REPUBLICA
de los Humanos,
de la Comunidad
ción

000191.B01EJDA007.OO.1205.01
CON FUNDAMENTO EN LO DISPUESTO POR EL ARTICULO 100 DE LA LEY DE INSTITUCIONES DE CRÉDITO,
CERTIFICAMOS QUE LA PRESENTE ES UNA IMPRESIÓN FIEL Y EXACTA QUE CONSTA DE 86 HOJAS, OBTENIDA
DEL SISTEMA ÓPTICO DE DIGITALIZACIÓN DE IMÁGENES DEL ARCHIVO DE BANCO NACIONAL DE MÉXICO, S.A.,
LO QUE SE HACE CONSTAR PARA LOS EFECTOS LEGALES A QUE HAYA LUGAR. HOJA 47 DE 86

Art. 10
Fracción II
Motivación: 2

Aviso importante:
Eliminación del Número de Cliente en estado de cuenta impresa

En Banamex protegemos su información

Para brindarle más seguridad en el manejo de sus datos personales, **su Número de Cliente dejará de incluirse en los siguientes estados de cuenta que recibirá por correo postal.**

En caso necesario, podrá consultarlo a través de los siguientes medios:

En la **versión electrónica del estado de cuenta** que se envía por e-mail. Si aún no la tiene, solicítela por Audiomático, BancaNet o en Sucursales Banamex.

En el **Centro de Atención Telefónica** llamando al 1226-2639 en la Ciudad de México y 01-800-021-2233 en el resto del país. Seleccione la opción **6** del menú de entrada y marque **0** para asistencia de un Ejecutivo.

En **Sucursales Banamex**, presentando una identificación oficial vigente.

Atentamente,

Banco Nacional de México, S.A.
Integrante del Grupo Financiero Banamex

Banamex

Consulte condiciones, comisiones y requisitos de contratación en www.banamex.com

PROCURADURIA GENERAL
PROCURADURIA ESPECIAL
DE INVESTIGACIÓN Y FISCALÍA
ORGANIZADA EN
ESPECIALIDAD EN
MATERIA DE

PROCURADURIA
Subprocuraduría
Previsión del

000011B01EJDA007.00.1205.01

CON FUNDAMENTO EN LO DISPUESTO POR EL ARTÍCULO 100 DE LA LEY DE INSTITUCIONES DE CRÉDITO, CERTIFICAMOS QUE LA PRESENTE ES UNA IMPRESIÓN FIEL Y EXACTA QUE CONSTA DE 86 HOJAS, OBTENIDA DEL SISTEMA ÓPTICO DE DIGITALIZACIÓN DE IMÁGENES DEL ARCHIVO DE BANCO NACIONAL DE MÉXICO, S.A., LO QUE SE HACE CONSTAR PARA LOS EFECTOS LEGALES A QUE HAYA LUGAR. HOJA 48 DE 86

Por informarte mejor, ahora también en línea

Te presentamos el nuevo **Resumen Financiero de Cuenta**, con información simplificada de tus movimientos, más amigable y en un mismo lugar.

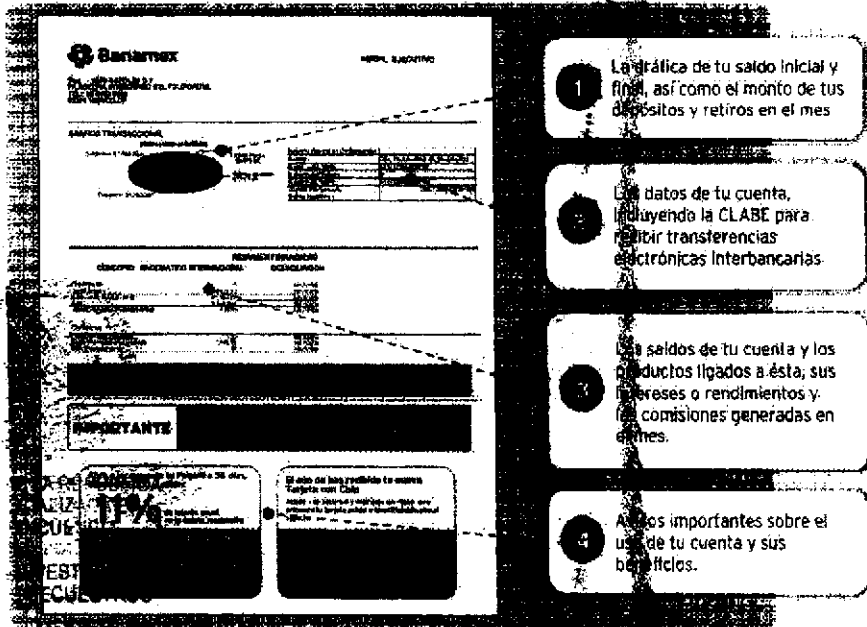

El Estado de Cuenta con el detalle de tus operaciones estará disponible en las sucursales Banamex. Para solicitar su envío por e-mail llama al 01 800 021 2345 y desde Ciudad de México, Guadalajara y Monterrey al 1226 2639.

Tu opinión es muy importante
 ¿Te gusta este formato? ¿La información que contiene es suficiente para tus necesidades?
 Llama al 01 800 849 9640 y comparte tus comentarios.

Consulta condiciones, comisiones y registros de contratación en www.banamex.com

GENERAL DE LA REPÚBLICA
 Procuraduría de Derechos Humanos,
 Alto y Servicios a la Comunidad
 de Investigación

Estimado cliente,

Durante los últimos 30 días, tu Cuenta Perfiles no ha recibido depósito electrónico por parte de tu empresa. Recuerda que mientras recibas el depósito de tu nómina en tu Cuenta Perfiles, podrás seguir gozando de los beneficios y tarifas especiales que esta te ofrece.

Para mayores informes acerca de los beneficios de tu Cuenta Perfiles, comunícate al Centro de Atención Telefónica a los teléfonos 1 226 2639 (1 BANAMEX) en la Ciudad de México y Área Metropolitana o al 01 800 021 2345 en el resto del país.

Atentamente,

Banco Nacional de México, S.A.
Integrante de Grupo Financiero Banamex

PROCURADURÍA GENERAL
DE PROSECUCIÓN
INVESTIGACIÓN DE DELINCUENCIA
ORGANIZACIÓN ESPECIALIZADA EN
DELITOS EN MATERIA DE

PROCURADURÍA GENERAL DE LA FEDERACIÓN
SECRETARÍA DE JUSTICIA Y ENERGÍA
PROCURADOR DE LOS DERECHOS DE LOS DEFENSORES DE LA CAUSA PÚBLICA
Cancún

000191.801EJDA007.OD.1205.01

CON FUNDAMENTO EN LO DISPUESTO POR EL ARTÍCULO 100 DE LA LEY DE INSTITUCIONES DE CRÉDITO, CERTIFICAMOS QUE LA PRESENTE ES UNA IMPRESIÓN FIEL Y EXACTA QUE CONSTA DE 86 HOJAS, OBTENIDA DEL SISTEMA ÓPTICO DE DIGITALIZACIÓN DE IMÁGENES DEL ARCHIVO DE BANCO NACIONAL DE MÉXICO, S.A., LO QUE SE HACE CONSTAR PARA LOS EFECTOS LEGALES A QUE HAYA LUGAR. HOJA 50 DE 86

Art. 10
Fracción II
Motivación: 2

ESTADO DE CUENTA AL 07 DE ENERO DE 2015

CLIENTE:
Registro Federal de Contribuyentes
Página: 1 de 7

0018396

PERFIL ECONOMICO	
GAT	
Interés aplicable o rendimientos	
Comisiones efectivamente cobradas	

La fecha de corte es la indicada después de la leyenda "ESTADO DE CUENTA AL ". Salvo que expresamente se determine otra moneda, todas las cifras contenidas en el estado de cuenta se encuentran denominadas en Pesos Moneda Nacional.

Su estado de cuenta contiene información de los siguientes productos y servicios:

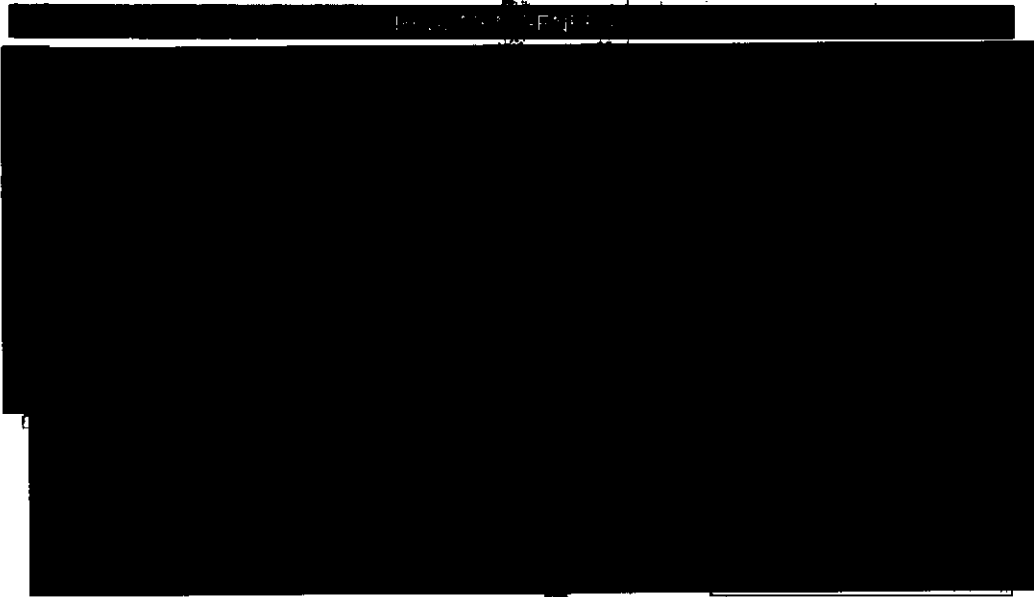

PROCURADURIA GENERAL
DE INVESTIGACIONES
Y FISCALIA
ORGANIZACION
SPECIALIZADA EN
MATERIA

PROCURADURIA GENET
Subprocuraduría de
Prevención del Delito y
Oficina de In

10 SABER
AÑOS CUENTA

Las compras por internet son una alternativa para ahorrar tiempo y dinero, te permiten adquirir productos sin estar físicamente en la tienda y aprovechar oportunidades que responden a tus necesidades. Asegúrate de la fiabilidad de la página y planea bien tus compras.

www.compromisosocialbanamex.com.mx/ef

El propósito de este mensaje es difundir conceptos de educación financiera. No tiene fines de lucro, no publicita ni ofrece productos ni servicios bancarios.

000191.B01EJDA003.OD.0107.01

CON FUNDAMENTO EN LO DISPUESTO POR EL ARTICULO 100 DE LA LEY DE INSTITUCIONES DE CRÉDITO, CERTIFICAMOS QUE LA PRESENTE ES UNA IMPRESIÓN FIEL Y EXACTA QUE CONSTA DE 86 HOJAS, OBTENIDA DEL SISTEMA ÓPTICO DE DIGITALIZACIÓN DE IMÁGENES DEL ARCHIVO DE BANCO NACIONAL DE MÉXICO, S.A., LO QUE SE HACE CONSTAR PARA LOS EFECTOS LEGALES A QUE HAYA LUGAR. HOJA 52 DE 86

Art. 10
Fracción II
Motivación: 2

ESTADO DE CUENTA AL 07 DE ENERO DE 2015

298 *25*

CLIENTE:
Página:

Conoce todos los beneficios y operaciones que puedes realizar en Banamex.

Ingresar a: www.banamex.com/condondequieras

SALDO PROMEDIO MÍNIMO REQUERIDO

En Perfil Ejecutivo con esquema de Pago por Operación, el saldo promedio mensual mínimo requerido para evitar la comisión por manejo de cuenta, de acuerdo con su medio de disposición, es como sigue: Tarjetas de Débito \$1,500.00; Chequeras \$4,500.00; Ambos \$4,500.00 (No aplica para Perfil Ejecutivo cuando reciba abonos electrónicos de nómina). En el caso de esquema de Renta, en ningún caso aplica saldo mínimo requerido.

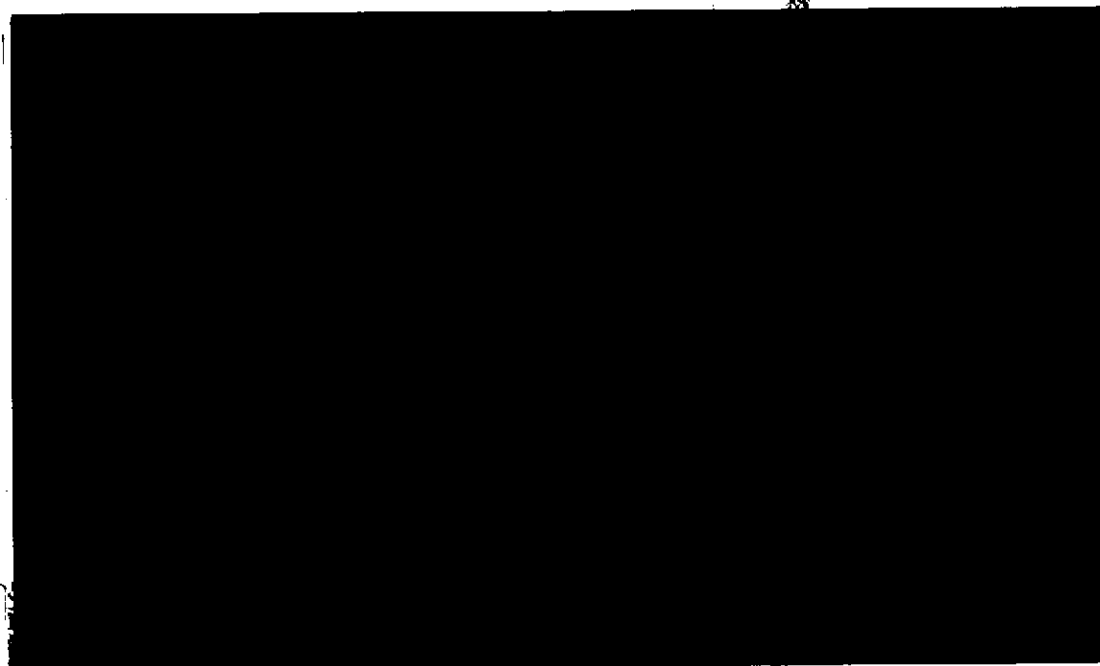

AL DE LA REPÚBLICA
derechos Humanos
servicios a la Comunidad
Investigación

000191.B01EJDA003.OD.0107.01

CON FUNDAMENTO EN LO DISPUESTO POR EL ARTÍCULO 100 DE LA LEY DE INSTITUCIONES DE CRÉDITO, CERTIFICAMOS QUE LA PRESENTE ES UNA IMPRESIÓN FIEL Y EXACTA QUE CONSTA DE 86 HOJAS, OBTENIDA DEL SISTEMA ÓPTICO DE DIGITALIZACIÓN DE IMÁGENES DEL ARCHIVO DE BANCO NACIONAL DE MÉXICO, S.A., LO QUE SE HACE CONSTAR PARA LOS EFECTOS LEGALES A QUE HAYA LUGAR. HOJA 53 DE 86

Fracción II
Motivación: 2

transforma tu dinero en algo más productivo.

Haz más dinero con tu dinero

Pagaré Banamex

3.25
anual

Certificado de \$500 pesos
y hasta 30% de descuento
en seguro de auto.

Cuenta preferente en
reversión.

Servicio y atención
inmediata

Ayuda a tu sucursal Banamex.

Fecha de emisión de publicidad: 01 de Noviembre de 2014. Consulta términos, condiciones, comisiones y requisitos de contratación en banamex.com. 1. Pagaré 3% rendimiento anual. GAT 3.03% aplicable antes de impuestos, rango inversión de \$100,000 a \$499,999. Plazo 91 días. Al 30 de enero de 2015. 2. Banamex 1 Cortesía válida al 30 de Abril de 2015 para distribuir de servicio preferente en sucursal y vía telefónica. Para mayor información consulta: www.banamex.com/banamex1. 3. Seguro de Auto Banamex: aplican condiciones, exclusiones de la póliza contratada y estándares de servicio. El descuento se bonifica con un certificado de aplicación aplicable en renovación del seguro o contrataciones de uno nuevo y aplica para pólizas de cobertura Amplia. Para fines informativos y de comparación. Para cualquier información contactanos en Sucursales Banamex (Banco Nacional de México S.A.). La vigencia de este certificado es de 1 año a partir de la fecha de expedición. Servicios ofrecidos por Seguros Banamex. Banamex solo actúa como vehículo de referencia de Seguros Banamex. Consulta en www.banamex.com/seguro-de-auto. 4. En caso de Reversión, se aplicará una tasa de interés mayor a la ofrecida al público en general publicada en www.banamex.com en la fecha de la reinversión. Banco Nacional de México S.A. integrante del Grupo Financiero Banamex.

AL DE LA REPÚBLICA
derechos Humanos,
servicios a la Comunidad
investigación.

000191.801EJDA003.00.0107.01

CON FUNDAMENTO EN LO DISPUESTO POR EL ARTÍCULO 100 DE LA LEY DE INSTITUCIONES DE CRÉDITO, CERTIFICAMOS QUE LA PRESENTE ES UNA IMPRESIÓN FIEL Y EXACTA QUE CONSTA DE 86 HOJAS, OBTENIDA DEL SISTEMA ÓPTICO DE DIGITALIZACIÓN DE IMÁGENES DEL ARCHIVO DE BANCO NACIONAL DE MÉXICO, S.A., LO QUE SE HACE CONSTAR PARA LOS EFECTOS LEGALES A QUE HAYA LUGAR. HOJA 55 DE 86

Para informarme mejor, ahora también en línea

Te presentamos el nuevo **Resumen Financiero de Cuenta** con información simplificada de tus movimientos, más amigable y en un mismo lugar.

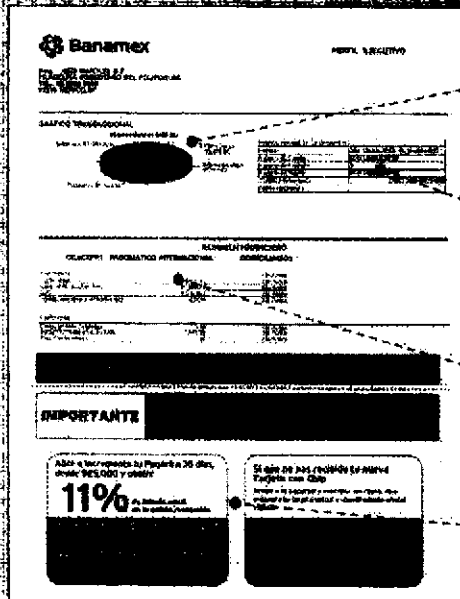

- 1 La gráfica de tu saldo inicial y final, así como el monto de tus depósitos y retiros en el mes
- 2 Los datos de tu cuenta, incluyendo la CLABE para recibir transferencias electrónicas interbancarias
- 3 Los saldos de tu cuenta y los productos ligados a ésta, sus intereses o rendimientos y las comisiones generadas en el mes.
- 4 Avisos importantes sobre el uso de tu cuenta y sus beneficios.

El Estado de Cuenta con el detalle de tus operaciones estará disponible en las sucursales Banamex. Para solicitar su envío por e-mail llama al 01 800 021 2345 y en la Ciudad de México, Guadalajara y Monterrey al 1226 2639.

Tu opinión es muy importante
 ¿Te agrada este formato? ¿La información que contiene es suficiente para tus necesidades?
 Llama al 01 800 849 9640 y comparte tus comentarios.

Consulta condiciones, comisiones y registros de contratación en www.banamex.com

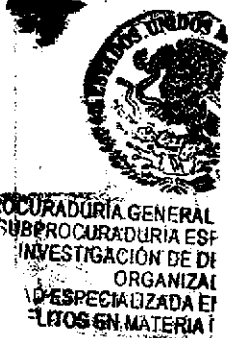

PROCURADURÍA G
 Subprocuraduría
 Prevención del Del
 Oficina

000191.B01EJDA003.OD.0107.01

CON FUNDAMENTO EN LO DISPUESTO POR EL ARTÍCULO 100 DE LA LEY DE INSTITUCIONES DE CRÉDITO, CERTIFICAMOS QUE LA PRESENTE ES UNA IMPRESIÓN FIEL Y EXACTA QUE CONSTA DE 86 HOJAS, OBTENIDA DEL SISTEMA ÓPTICO DE DIGITALIZACIÓN DE IMÁGENES DEL ARCHIVO DE BANCO NACIONAL DE MÉXICO, S.A., LO QUE SE HACE CONSTAR PARA LOS EFECTOS LEGALES A QUE HAYA LUGAR. HOJA 56 DE 86

2-5

Estimado cliente,

Nuevamente nos dirigimos a ti debido a que en los 2 últimos meses tu Cuenta Perfiles no ha recibido ningún depósito electrónico por parte de tu empresa. Te informamos que en caso de que en los próximos 30 días continúes sin recibir depósito electrónico de nómina en tu Cuenta Perfiles, esta cambiará de esquema tarifario automáticamente.

Si esta situación se debe a algún inconveniente con la cuenta y con la finalidad de ofrecerte el servicio que mereces, te atenderemos con gusto en cualquier Sucursal Banamex.

Para mayores informes acerca de los beneficios de tu Cuenta Perfiles, comunícate al Centro de Atención Telefónica a los teléfonos 1 224 2639 (1 BANAMEX) en la Ciudad de México y Área Metropolitana o al 01 800 021 2345 en el resto del país.

DE LA REPUBLICA
DE ESPECIALIZADA
DE INFLUENCIA
A
INVESTIGACION
ESECUCUTIVOS

Atentamente,

Banco Nacional de México, S.A.
Integrante de Grupo Financiero Banamex

GENERAL DE LA REPUBLICA
de Derechos Humanos,
y Servicios a la Comunidad
de Investigación

000191.B01EJDA003.OD.0107.01

CON FUNDAMENTO EN LO DISPUESTO POR EL ARTÍCULO 100 DE LA LEY DE INSTITUCIONES DE CRÉDITO, CERTIFICAMOS QUE LA PRESENTE ES UNA IMPRESIÓN FIEL Y EXACTA QUE CONSTA DE 86 HOJAS, OBTENIDA DEL SISTEMA ÓPTICO DE DIGITALIZACIÓN DE IMÁGENES DEL ARCHIVO DE BANCO NACIONAL DE MÉXICO, S.A., LO QUE SE HACE CONSTAR PARA LOS EFECTOS LEGALES A QUE HAYA LUGAR. HOJA 57 DE 86

Art. 10
Fracción II
Motivación: 2

ESTADO DE CUENTA AL 06 FEBRERO DE 2015
 CLIENTE:
 Registro Federal de Contribuyentes
 Página:

301
 26 C

GAT	
Interés aplicado a rendimientos	
Comisiones efectivamente cobradas	

La fecha de corte es la indicada después de la leyenda "ESTADO DE CUENTA AL".
 Salvo que expresamente se determine otra moneda, todas las cifras contenidas
 en el estado de cuenta se encuentran denominadas en Pesos Moneda Nacional.

Su estado de cuenta contiene información de los siguientes productos y servicios:

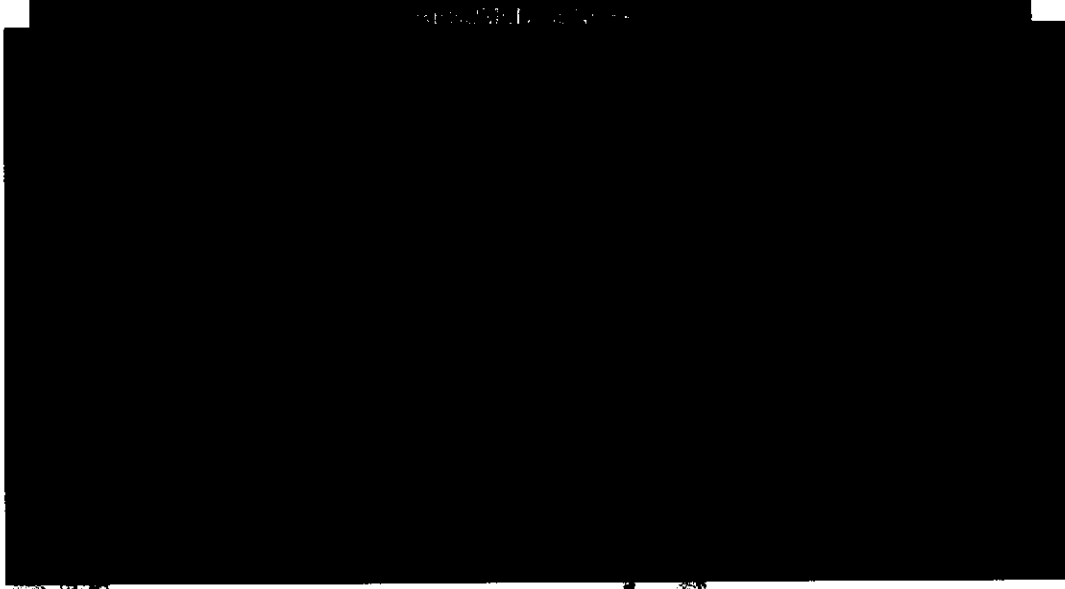

Si recibes tu sueldo en Banamex,
 tramita tu Crédito Nómina* para
 pagar tus deudas.

*Crédito sujeto a aprobación. Consulta condiciones, comisiones y requisitos de contratación en www.banamex.com

Banco Nacional de México, S.A. Integrante del Grupo Financiero Banamex.

000191.B01EJDA006.OD.0208.01

CON FUNDAMENTO EN LO DISPUESTO POR EL ARTÍCULO 100 DE LA LEY DE INSTITUCIONES DE CRÉDITO,
 CERTIFICAMOS QUE LA PRESENTE ES UNA IMPRESIÓN FIEL Y EXACTA QUE CONSTA DE 86 HOJAS, OBTENIDA
 DEL SISTEMA ÓPTICO DE DIGITALIZACIÓN DE IMÁGENES DEL ARCHIVO DE BANCO NACIONAL DE MÉXICO, S.A.,
 LO QUE SE HACE CONSTAR PARA LOS EFECTOS LEGALES A QUE HAYA LUGAR. HOJA 59 DE 86

Art. 10
 Fracción II
 Motivación: 2

Conoce todos los beneficios y operaciones que puedes realizar en Banamex.

Ingresá a: www.banamex.com/endordequieras

SALDO PROMEDIO MÍNIMO REQUERIDO

En Perfil Ejecutivo con esquema de Pago por Operación, el saldo promedio mensual mínimo requerido para evitar la comisión por manejo de cuenta, de acuerdo con su medio de disposición, es como sigue: Tarjeta de Débito \$1,500.00; Chequera \$4,500.00; Ambos \$4,500.00 (No aplica para Perfil Ejecutivo cuando reciba abono electrónico de nómina). En el caso de esquema de Renta, en ningún caso aplica saldo mínimo requerido.

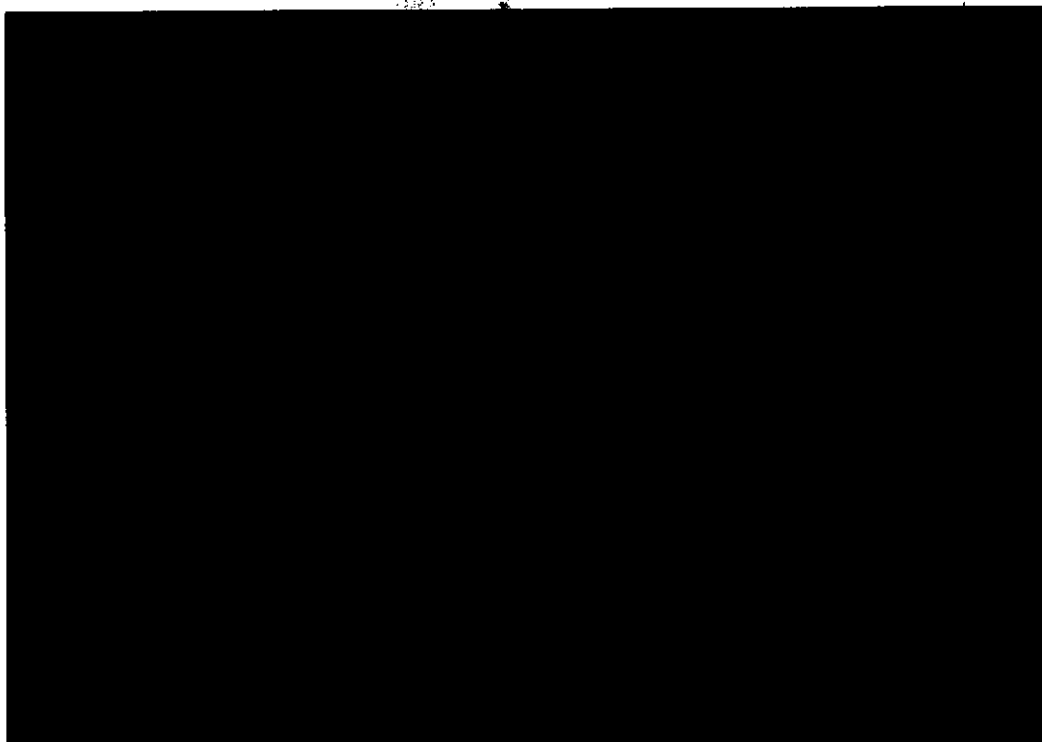

PROCURADURÍA GENERAL
Subprocuraduría de
Prevención del Delito y
Oficina de In

000191.B01EJDA006.OD.0206.01

CON FUNDAMENTO EN LO DISPUESTO POR EL ARTÍCULO 100 DE LA LEY DE INSTITUCIONES DE CRÉDITO, CERTIFICAMOS QUE LA PRESENTE ES UNA IMPRESIÓN FIEL Y EXACTA QUE CONSTA DE 86 HOJAS, OBTENIDA DEL SISTEMA ÓPTICO DE DIGITALIZACIÓN DE IMÁGENES DEL ARCHIVO DE BANCO NACIONAL DE MÉXICO, S.A., LO QUE SE HACE CONSTAR PARA LOS EFECTOS LEGALES A QUE HAYA LUGAR. HOJA 60 DE 86

Art. 10
Fracción II
Motivación: 2

ESTADO DE CUENTA AL 02 DE FEBRERO DE 2015
CLIENTE:
Página:

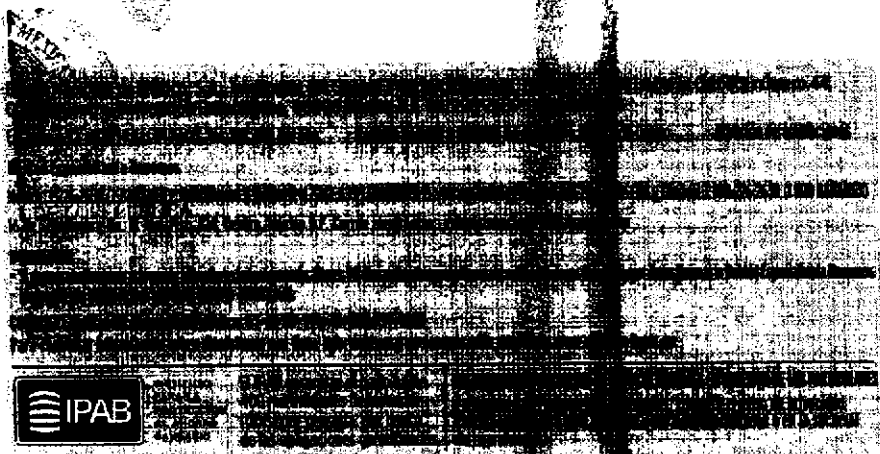
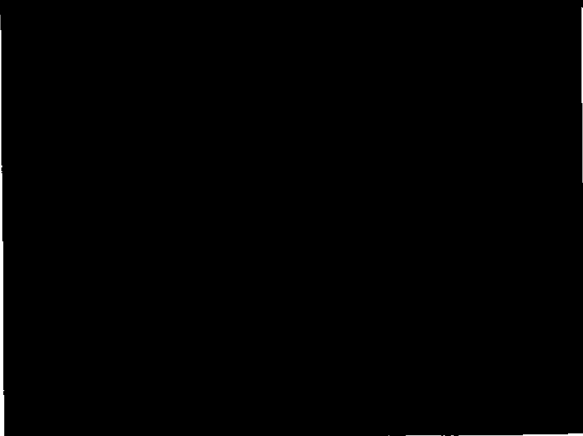

Agadecemos su preferencia

AL DE LA REPÚBLICA
Derechos Humanos,
Niños e la Comunidad
Religación

000191.801EJDA008.00.0208.01

CON FUNDAMENTO EN LO DISPUESTO POR EL ARTÍCULO 100 DE LA LEY DE INSTITUCIONES DE CRÉDITO, CERTIFICAMOS QUE LA PRESENTE ES UNA IMPRESIÓN FIEL Y EXACTA QUE CONSTA DE 86 HOJAS, OBTENIDA DEL SISTEMA ÓPTICO DE DIGITALIZACIÓN DE IMÁGENES DEL ARCHIVO DE BANCO NACIONAL DE MÉXICO, S.A., LO QUE SE HACE CONSTAR PARA LOS EFECTOS LEGALES A QUE HAYA LUGAR. HOJA 61 DE 86

Art. 10
Fracción II
Motivación: 2

transforma tu dinero en algo más relajado.

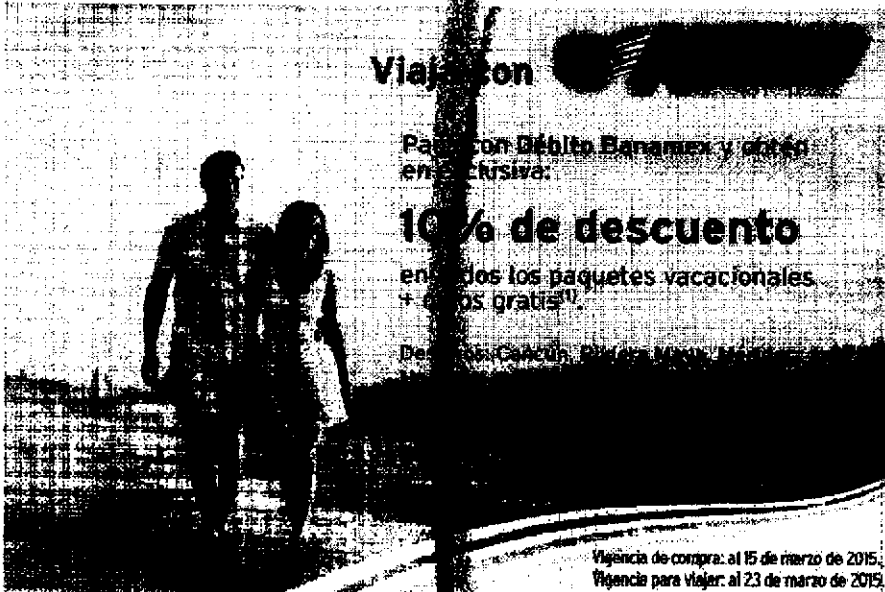

Viaja con

Paga con Débito Banamex y obtén
en exclusiva:

10% de descuento
en todos los paquetes vacacionales
+ Niños Gratis¹.

De: Cancún, Playa del Carmen, Mérida

Vigencia de compra: al 15 de marzo de 2015.
Vigencia para viajar: al 23 de marzo de 2015.

Los paquetes incluyen: Vuelo redondo saliendo de México D.F. en Non Stop (incluye traslado), (1) Niños vuelan y se hospedan gratis. Traslados Aeropuerto - Hotel - Aeropuerto. (Mérida incluye traslado). Hospedaje en las mejores cadenas hoteleras. Alimentos según plan elegido. La promoción solo aplica reservando directamente en oficinas Magnicharters. (1) La promoción Niños Gratis aplica comprando en días, destinos y hoteles participantes directamente en Call center y oficinas Magnicharters. Consulta tarifas y frecuencias de salida de cada destino. No aplica en puentes, días festivos ni grupos. Las empresas anunciantes son responsables de su cumplimiento, de tarifas y servicios ofrecidos, liberando de cualquier responsabilidad sobre ese particular a las empresas integrantes, afiliadas o subsidiarias del Grupo Financiero Banamex. Consulta condiciones, comisiones y requisitos de contratación de Tarjetas de Débito Banamex en www.banamex.com Banco Nacional de México S.A. Integrante del Grupo Financiero Banamex.

PROCURADURÍA GENERAL
DE LA REPÚBLICA
SUBPROCURADURÍA ESPECIALIZADA EN
MATERIA DE INVESTIGACIÓN DE DELITOS
ORGANIZADOS

PROCURADURÍA GENERAL
DE LA REPÚBLICA
SUBPROCURADURÍA DE INVESTIGACIÓN DEL DELITO Y EJECUCIÓN PENAL
OFICINA DE INVESTIGACIÓN

000191.B01EJDA006.00.0206.01

CON FUNDAMENTO EN LO DISPUESTO POR EL ARTÍCULO 100 DE LA LEY DE INSTITUCIONES DE CRÉDITO, CERTIFICAMOS QUE LA PRESENTE ES UNA IMPRESIÓN FIEL Y EXACTA QUE CONSTA DE 86 HOJAS, OBTENIDA DEL SISTEMA ÓPTICO DE DIGITALIZACIÓN DE IMÁGENES DEL ARCHIVO DE BANCO NACIONAL DE MÉXICO, S.A., LO QUE SE HACE CONSTAR PARA LOS EFECTOS LEGALES QUE HAYA LUGAR. HOJA 62 DE 86

Para informarte mejor al analizar tus cuentas

Te presentamos el nuevo **Resumen Financiero de Cuenta**; con información simplificada de tus movimientos, más amigable y en un mismo lugar.

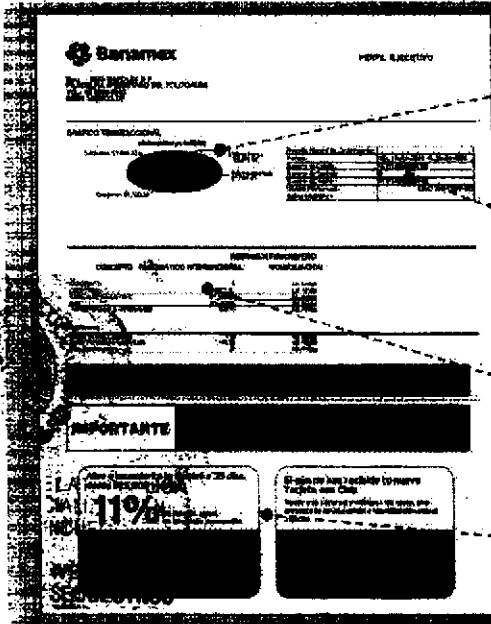

- 1. Gráfica de tu saldo Inicial y final, así como el monto de tus depósitos y retirós en el mes.
- 2. Los datos de tu cuenta, incluyendo la CLABE para recibir transferencias electrónicas interbancarias.
- 3. Los saldos de tu cuenta y los productos ligados a ésta, sus intereses o rendimientos y las comisiones generadas en el mes.
- 4. Avisos importantes sobre el uso de tu cuenta y sus beneficios.

El Estado de Cuenta con el detalle de tus operaciones estará disponible en las sucursales Banamex. Para solicitar su envío por e-mail llama al 01 800 021 2345 y de Ciudad de México, Guadalajara y Monterrey al 1226 2639.

Tu opinión es muy importante
 ¿Te agrada este formato? ¿La información que contiene es suficiente para tus necesidades?
 Llama al 01 800 849 9640 y comparte tus comentarios.

Consulta condiciones, comisiones y requisitos de contratación en www.banamex.com

MEXICANA
 BANCO NACIONAL DE MEXICO
 Todos Numeros,
 en la Comunidad

000191.B01EJDA006.0D.0206.01

CON FUNDAMENTO EN LO DISPUESTO POR EL ARTÍCULO 100 DE LA LEY DE INSTITUCIONES DE CRÉDITO, CERTIFICAMOS QUE LA PRESENTE ES UNA IMPRESIÓN FIEL Y EXACTA QUE CONSTA DE 86 HOJAS, OBTENIDA DEL SISTEMA ÓPTICO DE DIGITALIZACIÓN DE IMÁGENES DEL ARCHIVO DE BANCO NACIONAL DE MÉXICO, S.A., LO QUE SE HACE CONSTAR PARA LOS EFECTOS LEGALES A QUE HAYA LUGAR. HOJA 63 DE 86

Glosario de Abreviaturas

IER	PRIMER	MLA/MLLS	MLLARES	PRIM	PROMEDIO
AGO	AGO	BOC	BOCUMENTO	PTUS	PUNTOS
AM	AMBALADIA	BOAN	BOANCLACION	PTME	PUNNETE PTME
ATM	AUTOMATIC TELLER MACHINE	BOY	BOYADO	RI	MONTO DE 1 A 20 MIL
AMVA/AMVAMAT	AUTOMATICO	EPO	ESTADO	RI2	MONTO DE 20 MIL A 50 MIL
AMV E	AUTOMATICO EMPRESARIAL	EPO DE CIA	ESTADO DE CUBERIA	RI3	MONTO DE 50 MIL EN ADELANTO
APT	AUTOMATIZACION	EFE/EFFECTIV	EFFECTIVO	REACTIV	REACTIVACION
B PER	BANCA NET PERSONAL	ELE/LECTIV	ELECTRONICA	REC	RECEPCION
B PRE	BANCA NET PROFESIONAL	EMP	EMPRESARIAL	RECH	RECHAZADO
BANC	BANCA	ESP	ESPECIAL	RECHD	RECHAZADO
BCA	BANCA	EXT	EXTIENSA	REF	REFERENCIA
BCDH	BANCA NET DIRECTO	EXTI	EXTIENSO	REPO	REPOSICION
BCNET	BANCA NET EMPRESARIAL	EXTJ	EXTIENSO	REPRE	REPRESENTACION
BCOS	BANCA	F/PLAZA	FUERA DE PLAZA	REPRIC	REPOSICION
BEREF	BEREFERENDIO	FID	FIDUCIARIO	RESP	RESPONSA
BISE	BANAMEX EN SU EMPRESA	FIBS	FONDOS INDEPENDIENTES	RET	RETIRO
BANAMEX	BANCA NACIONAL DE MEXICO	FIBEP/PLA	FONDO PLAZA	REY	REVISION
BAN/BNM	BANCA NACIONAL DE MEXICO	FIR	FORALDE	RFC	REGISTRO FEDERAL
BNE	BANCA NET EMPRESARIAL	GAT	GUARANCIA ANUAL TOTAL		DE CONTRATACIONES
BNET	BANCA NET PERSONAL	GEN	GENERACION	S.A.M.	SISTEMA ADMINISTRACION ACTIVO
BNORLIS	HORIZONTE BANAMEX 800	GH.12	HORIZONTE BALANCEADO	SAI	SISTEMA ADMINISTRACION
BNP/PLS	HORIZONTE PLUS	GRACI	GRATIS		TRIBUTARIA
BNP/PA	HORIZONTE BANAMEX MAS	GTOS	GASTOS	S.B.C	SALDO SIN FONDO
BNP/IF	IDENTIFICACION	IMPLANT	FONDO DE INGRESO I B	S/FON	SIN FONDO
C	CALIBRE	IRK	IMPUESTO DEPOSITO E	S/FONDS	SIN FONDOS
C/ACBO	CHEQUE	IMP	IMPUESTOS	SA	SOCIEDAD ANONIMA
C/FONDOS	CONCENTRACION FONDOS	IMP. IN	IMPUESTO INGRESO	SA DE CV	SOCIEDAD ANONIMA DE CAPITAL
C/CPPLA	CONCEPTO	IMP. ME	IMPUESTO INGRESO EXT		VARIABLE
C/PLA - C/TARJETA	CONCEPTO	IMPTE	IMPORTE	SC	SOCIEDAD CIVIL
CAJ	CALIBRE	IN F/INT FALL	INTENTOS FALLIDOS	SDH	SALDO
CBC	CUENTA BALANCE CERO	INCUMPL	INCUMPLIMIENTO	SEC	SECUENCIA
CCB	CALIFORNIA COMMERC BANK	INT	INTERES	SEMIANAMEY	SERVICIOS BANAMEX
CEXTRV	CEXTRV	INTB	INTERBANCARIO	SEI	SERVICIO
CF	CONCENTRACION FONDOS	INTB/INTB/INTB	INTERBANCARIO	SER MCA ELEC	SERVICIO BANCA ELECTRONICA
CGO	CARGO	INTC	INTERCOMERCIO	SEV	SERVICIOS/SERVICIOS
CH. NET S/FONDOS	CHEQUE DEPOSITO SIN FONDOS	INTES	INTERES	SIBONOS	SUBROGACION
CIT	CITIBANK	INT/INTS	INTERES	SOFOM	SOCIEDAD FINANCIERA OBJETO
CH	CHEQUE MAESTRA	ISR	IMPUESTO SOBRE LA		MULTIPLE
COM	COMISION	ISR	IMPUESTO SOBRE LA	SPCI	SERVICIOS PAGOS
COM. CA. S/FONDOS	COMISION CHEQUE SIN FONDOS	ISR	IMPUESTO SOBRE LA		ELECTRONICOS INTERBANCARIOS
COMS/CONS	COMISION	L. C.	LINEA DE CREDITO	SPEN	SISTEMA PAGOS ELECTRONICOS
CONCENT	CONCENTRACION	M. DIA	MEDIO DIA		USO AMPLIADO
CONSENT / COMS	CONSENTIMIENTO	M. N.	MEDIO NOCTURNO	SHC	SUCESION
CP	CHEQUE PERMANENTE	M. N.	MEDIO NOCTURNO	T	TARJETA
CR	CHEQUE REPARADO	MEH	MEDIO HABITUAL	T Y CO	TARJETA Y CHEQUERA
CTA	CHEQUE	MEHS	MEDIO HABITUAL	T. B.	TARJETA DEBITO
CTA. N.	CHEQUE MAESTRA	MOB	MOVIMIENTO	TAR/TELJ	TARJETA
CTAS	CHEQUES	MOY	MOVIMIENTO	TD	TARJETA DEBITO
CTB	CONTRATO	MOYS/MOYBS	MOVIMIENTO	TC	TARJETA DE CREDITO
CTD	CENTRO	NET	NETO	TC	TIPO DE CREDITO
CRE	CHEQUE	NO	NO	T. GRA	TASA GRUABLE
CUC	CHEQUE	NOA	NOA	T. ERE	TASA ERENTA
CVE	CLAVE	OPER	OPERACION	TEP	TRANSFERENCIA
DEB/DEBIT	DEBITO	PAGOS	PAGOS INTERBANCARIOS		ELECTRONICA DE PAGOS
DEP	DEPOSITO	PAG	PAGARE	TEPC	TERMINO
DEP P/RESPONSION	DEPOSITO POR RESPONSION	PENTE (S)	PENALTE	TEPS	TERMINO
DEVA	DEVALUACION	PERTE	PERTE	TEPS	TERMINO
DEVAL	DEVALUACION	PETROLES MEXICANOS	PETROLES MEXICANOS	EPY	TERMINO PUNTO YENTA
DF	DISTRITO FEDERAL	PERM/PERMERT	PERMANENTE	TEH	TRANSACCION
DMT	DISTRITO	PERM	PERMANENTE	TEH	TRANSACCION
DISP/DS	DISTRITO	PRES AUT	PRESERVAION AUTOMATICA	TYD	VENTANILLA
		PRES	PRESERVAION	E	PUNTO

PROCURADURIA GENERAL
PROCURADURIA ESPECIAL
DE INVESTIGACION DE DELITOS
ORGANIZACION ESPECIALIZADA EN
ESTE MATERIA

ESTADOS UNIDOS MEXICANOS

PROCURADURIA GENERAL
Subprocuraduria de
Prevencion del Delito y
Defensa

000191.801E.JDA006 OD.0206.01

CON FUNDAMENTO EN LO DISPUESTO POR EL ARTICULO 100 DE LA LEY DE INSTITUCIONES DE CREDITO,
 CERTIFICAMOS QUE LA PRESENTE ES UNA IMAGEN FIEL Y EXACTA QUE CONSTA DE 86 HOJAS, OBTENIDA
 DEL SISTEMA OPTICO DE DIGITALIZACION DE IMAGENES DEL ARCHIVO DE BANCO NACIONAL DE MEXICO, S.A.,
 LO QUE SE HACE CONSTAR PARA LOS EFECTOS LEGALES A QUE HAYA LUGAR. HOJA 64 DE 86

ESTADO DE CUENTA AL 06 DE MARZO DE 2015
 CLIENTE:
 Registro Federal de Contribuyentes
 Página:

304

[Redacted]

[Redacted]

GAT	
Interés aplicable a depósitos	
Comisiones efectivamente cobradas	

La fecha de corte es la indicada después de la leyenda "ESTADO DE CUENTA AL".
 Salvo que expresamente se determine otra moneda, todas las cifras contenidas
 en el estado de cuenta se encuentran denominadas en Pesos Moneda Nacional.

Su estado de cuenta contiene información de los siguientes productos y servicios:

[Redacted]

[Redacted]

Lo que debes saber de tu Seguro de Nómina

Al recibir tu nómina con Banamex cuentas con el Seguro por Muerte-Accidental sin costo para ti, que protege a tus beneficiarios en caso de que fallezcas a consecuencia de un accidente.

¿Quiénes son mis beneficiarios?

Tus beneficiarios son los que designaste en el momento de tu cuenta de Nómina Banamex. Si además has designado a tus beneficiarios del seguro, acude a tu sucursal y regístralos.

¿Qué hacer en caso de fallecimiento?

Debes informar a tus beneficiarios estos servicios por escrito. Llámanos al 020 890 desde la Ciudad de México al 01 800 890 2030. Envíanos el formulario y adjúntanos la documentación que necesitamos para realizar el trámite de seguro.

[Redacted]

Banco Nacional de México, S.A. Integrante del Grupo Financiero Banamex.

de Humano,
 de Comida:

000191.801EJDA006.0D.0306.02

CON FUNDAMENTO EN LO DISPUESTO POR EL ARTÍCULO 100 DE LA LEY DE INSTITUCIONES DE CRÉDITO, CERTIFICAMOS QUE LA PRESENTE ES UNA IMPRESIÓN FIEL Y EXACTA QUE CONSTA DE 86 HOJAS, OBTENIDA DEL SISTEMA ÓPTICO DE DIGITALIZACIÓN DE IMÁGENES DEL ARCHIVO DE BANCO NACIONAL DE MÉXICO, S.A., LO QUE SE HACE CONSTAR PARA LOS EFECTOS LEGALES A QUE HAYA LUGAR. HOJA 65 DE 86

Art. 10
 Fracción II
 Motivación: 2

Conoce todos los beneficios y operaciones que puedes realizar en Banamex.

Ingresar a: www.banamex.com/encuadernados

SALDO PROMEDIO MÍNIMO REQUERIDO

En Perfil Ejecutivo con esquema de Pago por Operación, el saldo promedio mensual mínimo requerido para evitar la comisión por manejo de cuenta, de acuerdo con su medio de operación, es como sigue: Tarjeta de Débito \$1,500.00; Chequera \$4,500.00; Ambos \$4,500.00 (No aplica para Perfil Ejecutivo cuando reciba abono electrónico de nómina). En el caso de esquema de Renta, en ningún caso aplica saldo mínimo requerido.

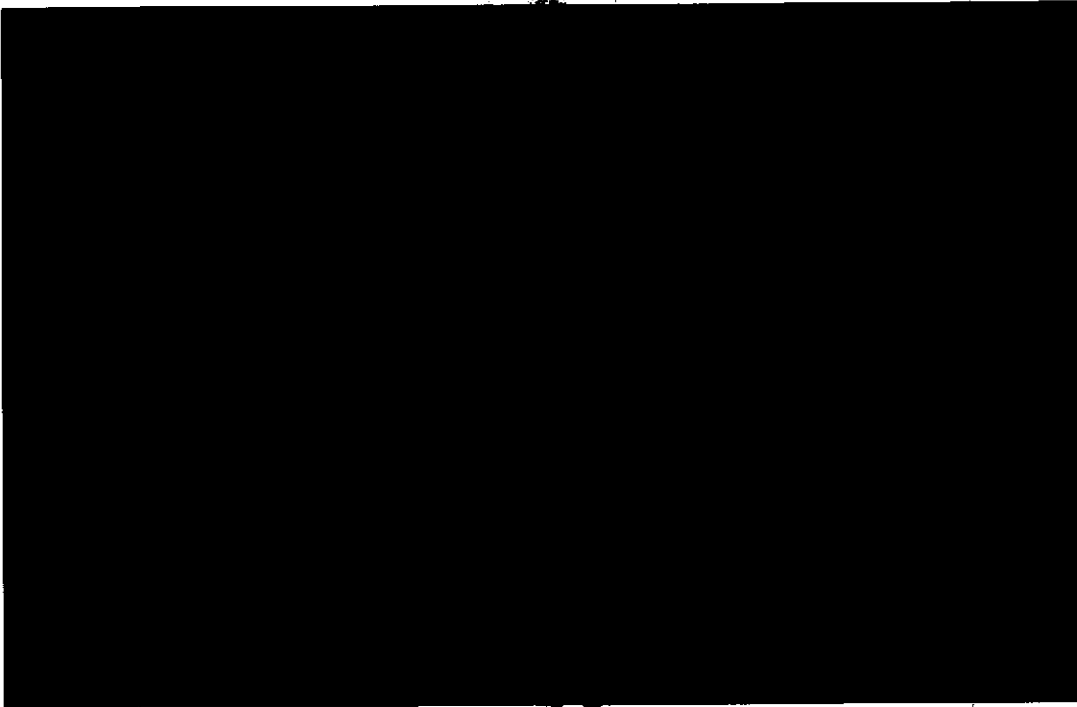

SECRETARÍA DE JUSTICIA
PROCURADURÍA GENERAL DEL PODER JUDICIAL
SUBPROCURADURÍA GENERAL DEL PODER JUDICIAL
PREVENCIÓN DEL DELITO
OFICINA DE [REDACTED]

PROCURADURÍA GENERAL
Subprocuraduría de
Prevención del Delito
Oficina de [REDACTED]

000191.B01EJDAD06.OD.0306.02

CON FUNDAMENTO EN LO DISPUESTO POR EL ARTÍCULO 100 DE LA LEY DE INSTITUCIONES DE CRÉDITO, CERTIFICAMOS QUE LA PRESENTE ES UNA IMPRESIÓN FIEL Y EXACTA QUE CONSTA DE 86 HOJAS, OBTENIDA DEL SISTEMA ÓPTICO DE DIGITALIZACIÓN DE IMÁGENES DEL ARCHIVO DE BANCO NACIONAL DE MÉXICO, S.A., LO QUE SE HACE CONSTAR PARA LOS EFECTOS LEGALES A QUE HAYA LUGAR. HOJA 66 DE 86

Art. 10
Fracción II
Motivación: 2

[REDACTED]

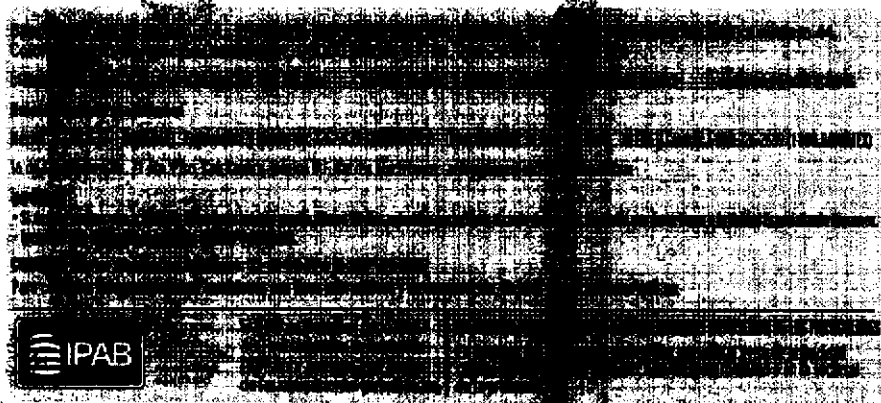

 IPAB

Agradecemos su preferencia

ESTADO DE LA REPUBLICA
Secretaría de Hacienda y Crédito Público
Comisión de Bancos y Seguros

000181.B01EJDA006.OD.0306.02

CON FUNDAMENTO EN LO DISPUESTO POR EL ARTÍCULO 100 DE LA LEY DE INSTITUCIONES DE CRÉDITO, CERTIFICAMOS QUE LA PRESENTE ES UNA IMPRESIÓN FIEL Y EXACTA QUE CONSTA DE 86 HOJAS, OBTENIDA DEL SISTEMA ÓPTICO DE DIGITALIZACIÓN DE IMÁGENES DEL ARCHIVO DE BANCO NACIONAL DE MÉXICO, S.A., LO QUE SE HACE CONSTAR PARA LOS EFECTOS LEGALES A QUE HAYA LUGAR. HOJA 67 DE 86

[REDACTED]
Art. 10
Fracción II
Motivación: 2

Con el dinero Banamex
transforma tu dinero en algo más productivo.

Haz más dinero con tu dinero.

Al abrir o renovar tu **Pagaré Banamex** a 60, 90 o 180 días por BancaNet o Automático, obtienes **35% de rendimiento adicional** sobre la tasa base vigente en nuestras sucursales. Disponible desde \$25,000 pesos, pregunta cómo a un ejecutivo telefónico.

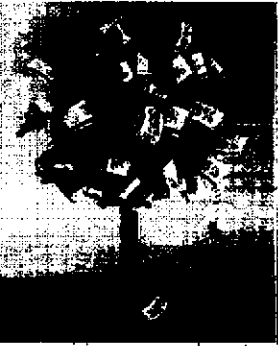

1. Pagaré 35% GAT nominal 1.14% GAT real (2019) (calculable antes de impuestos, desde \$10,000 a 91 días, calculado el 5 de febrero de 2015, y vigente al 31 de julio de 2015. La GAT nominal y GAT real ya considera el 35% de incremento sobre la tasa base de sucursales. La GAT real es el rendimiento que obtendría después de descontar la inflación estimada. Consulta requisitos de contratación y condiciones en www.banamex.com Banco Nacional de México, S.A. Integrante del Grupo Financiero Banamex.

10 SABER AÑOS CUENTA

Generar un fondo para urgencias es una herramienta que le permite tener liquidez disponible en todo momento. Sinó cuentas con una empresa o constructor para enfrentar imprevistos. Tenerlo fuerte en tu bolsillo hará que lo gastes, pero manteniéndolo disponible en cualquier momento. Busca opciones, acércate a tu banco.

Se puede abrir en Cuentas Corrientes y Ahorro. Se puede abrir en línea o en sucursales Banamex. Se puede abrir en cualquier momento. Se puede abrir en línea o en sucursales Banamex. Se puede abrir en cualquier momento. Se puede abrir en línea o en sucursales Banamex.

PROCURADURÍA GENERAL
SUBPROCURADURÍA DE INVESTIGACIÓN DE ORGANIZACIONES ESPECIALIZADAS EN MATERIA

PROCURADURÍA
Subprocuratura
Prevención del Litigio
Oficina

000191.BD1EJDA006.OO.0306.02

CON FUNDAMENTO EN LO DISPUESTO POR EL ARTÍCULO 100 DE LA LEY DE INSTITUCIONES DE CRÉDITO, CERTIFICAMOS QUE LA PRESENTE ES UNA IMPRESIÓN FIEL Y EXACTA QUE CONSTA DE 86 HOJAS, OBTENIDA DEL SISTEMA ÓPTICO DE DIGITALIZACIÓN DE IMÁGENES DEL ARCHIVO DE BANCO NACIONAL DE MÉXICO, S.A., LO QUE SE HACE CONSTAR PARA LOS EFECTOS LEGALES A QUE HAYA LUGAR.

HOJA 68 DE 86

Para informarte mejor, ahora vamos a ayudarte.

Te presentamos el nuevo **Resumen Financiero de Cuenta**, con información simplificada de tus movimientos, más amigable y en un mismo lugar.

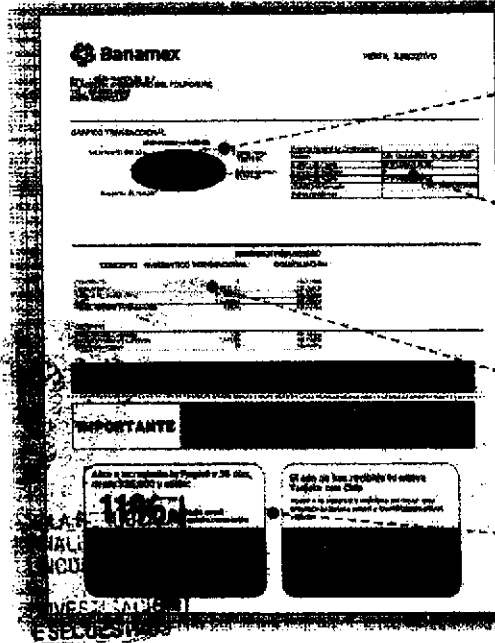

- 1 Gráfica de tu saldo inicial y final, así como el monto de tus depósitos y retiros en el mes.
- 2 Los datos de tu cuenta, incluyendo la CLABE, para recibir transferencias electrónicas interbancarias.
- 3 Los saldos de tu cuenta y los productos ligados a ésta, sus intereses o rendimientos y las comisiones generadas en el mes.
- 4 Avisos importantes sobre el uso de tu cuenta y sus beneficios.

El Estado de Cuenta con el detalle de tus operaciones está disponible en las sucursales Banamex. Para solicitar su envío por e-mail llama al 01 800 021 2345 en Ciudad de México, Guadalajara y Monterrey al 226 2639.

Te opinamos muy importante
 ¿Te gusta este formato? ¿La información que contiene es suficiente para tus necesidades?
 Llama al 01 800 849 9640 y comparte tus comentarios.

Consulta condiciones, comisiones y requisitos de Crédito en www.banamex.com

SECRETARÍA DE ECONOMÍA
 BANCO NACIONAL DE CREDITO Y CAJAS DE AHORRO
 FEDERAL DE LA REPÚBLICA
 Derechos Humanos,
 Atención al Cliente y a la Comunidad
 Investigación

000191.B01EJDA006.OD.0306.02

CON FUNDAMENTO EN LO DISPUESTO POR EL ARTÍCULO 100 DE LA LEY DE INSTITUCIONES DE CRÉDITO, CERTIFICAMOS QUE LA PRESENTE ES UNA IMPRESIÓN FIEL Y EXACTA QUE CONSTA DE 86 HOJAS, OBTENIDA DEL SISTEMA ÓPTICO DE DIGITALIZACIÓN DE IMÁGENES DEL ARCHIVO DE BANCO NACIONAL DE MÉXICO, S.A., LO QUE SE HACE CONSTAR PARA LOS EFECTOS LEGALES A QUE HAYA LUGAR. HOJA 69 DE 86

Estimado Cliente:

Nos dirigimos a ti debido a que en los últimos 4 meses tu Cuenta Perfil Ejecutivo no ha registrado saldo ni movimientos. Te reiteramos que si esta situación se debe a algún inconveniente con la cuenta, te atenderemos con gusto en la sucursal más cercana, con la finalidad de ofrecerte el servicio que te mereces.

Asimismo te informamos que por razones de seguridad tu cuenta será cancelada automáticamente si no registra saldo o movimientos en los próximos 60 días.

Atentamente
Banco Nacional de México, S.A.
Integrante de Grupo Financiero Banamex

PROCURADURÍA GENERAL
DE PROSECUCIÓN
INVESTIGACIÓN DEL
ORGANIZADO
ESPECIALIZADA
EN MATERIA

PROCURADURÍA GENERAL
Subprocuraduría de Delitos
Prevención del Delito y Serv
Oficina de Ingresos

000191.B01E.JDA006.00.0306.02

CON FUNDAMENTO EN LO DISPUESTO POR EL ARTÍCULO 100 DE LA LEY DE INSTITUCIONES DE CRÉDITO, CERTIFICAMOS QUE LA PRESENTE ES UNA IMPRESIÓN FIEL Y EXACTA QUE CONSTA DE 86 HOJAS, OBTENIDA DEL SISTEMA ÓPTICO DE DIGITALIZACIÓN DE IMÁGENES DEL ARCHIVO DE BANCO NACIONAL DE MÉXICO, S.A., LO QUE SE HACE CONSTAR PARA LOS EFECTOS LEGALES A QUE HAYA LUGAR. HOJA 70 DE 86

Art. 100
Fracción II
Motivación: 2

0019372

PERFIL EJECUTIVO	
GAT Nominal antes de impuestos	
GAT Real antes de impuestos	
Interés aplicable o rendimientos	
Comisiones efectivamente cobradas	
La GAT real es el rendimiento que obtiene el cliente después de descontar la inflación est...	

La fecha de corte es la indicada después de la leyenda "ESTADO DE CUENTA AL". Salvo que expresamente se determine otra moneda, todas las cifras contenidas en el estado de cuenta se encuentran denominadas en Pesos Moneda Nacional.

Su estado de cuenta contiene información de los siguientes productos y servicios:

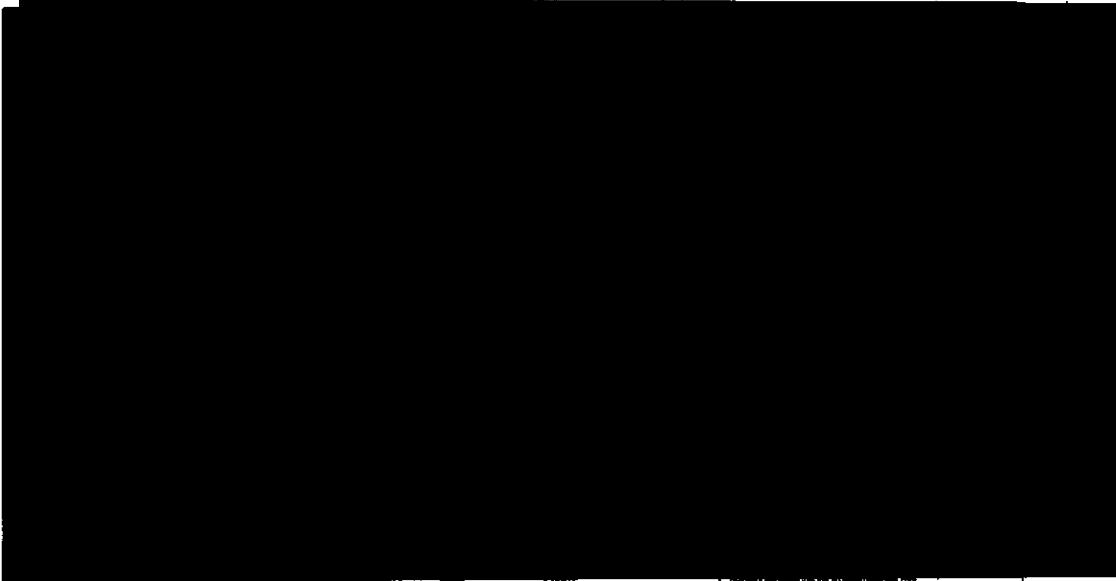

NERA
RIALES
N DE
ANIZ
ZADA
TERA

Banco Nacional de México, S.A. Integrante del Grupo Financiero Banamex.

Comple todos tus proyectos, paga tus deudas y ahorra dinero con **Crédito Nomina Banamex***

*Crédito Nomina a corto plazo. Consulta condiciones, tasas e intereses y requisitos de contratación en www.banamex.com
CAT PROVEEDOR para entidades de 25.0% sin IVA para prestadoras: 28.3% sin IVA. Para línea de crédito y de preoperación. Fecha de cálculo al 31 de marzo de 2014.

Banco Nacional de México, S.A. Integrante del Grupo Financiero Banamex.

PROCURADURÍA GENERAL
Subprocuraduría de
Prevención del Delito y Seguridad
Cívica de México

000191.B01E.JDA002.QD.0407.01

CON FUNDAMENTO EN LO DISPUESTO POR EL ARTÍCULO 100 DE LA LEY DE INSTITUCIONES DE CRÉDITO, CERTIFICAMOS QUE LA PRESENTE ES UNA IMAGEN FIEL Y EXACTA QUE CONSTA DE 88 HOJAS, OBTENIDA DEL SISTEMA ÓPTICO DE DIGITALIZACIÓN DE ARCHIVO DE BANCO NACIONAL DE MÉXICO, S.A., LO QUE SE HACE CONSTAR PARA LOS EFECTOS LEGALES A QUE HAYA LUGAR. HOJA 72 DE 86

Art. 10
Fracción II
Motivación: 2

Conoce todos los beneficios y operaciones que puedes realizar en Banamex.

Ingresar a: www.banamex.com/ondondequieras

SALDO PROMEDIO MÍNIMO REQUERIDO:

En Perfil Ejecutivo con esquema de Pago por Operación, el saldo promedio mensual mínimo requerido para evitar la comisión por manejo de cuenta, de acuerdo con su medio de disposición, es como sigue: Tarjeta de Débito \$1,500.00; Chequera \$4,500.00; Ambos \$4,500.00. (No aplica para Perfil Ejecutivo cuando recibe pago electrónico de nómina). En el caso de esquema de Renta, en ningún caso aplica saldo mínimo requerido.

DE LA REPÚBLICA
Mexicana,
de México

000191.801EJDA002.OD.0407.01

CON FUNDAMENTO EN LO DISPUESTO POR EL ARTÍCULO 100 DE LA LEY DE INSTITUCIONES DE CRÉDITO, CERTIFICAMOS QUE LA PRESENTE ES UNA IMPRESIÓN FIEL Y EXACTA QUE CONSTA DE 86 HOJAS, OBTENIDA DEL SISTEMA ÓPTICO DE DIGITALIZACIÓN DE IMÁGENES DEL ARCHIVO DE BANCO NACIONAL DE MÉXICO, S.A., LO QUE SE HACE CONSTAR PARA LOS EFECTOS LEGALES A QUE HAYA LUGAR. HOJA 73 DE 86

Fracción II
Motivación: 2

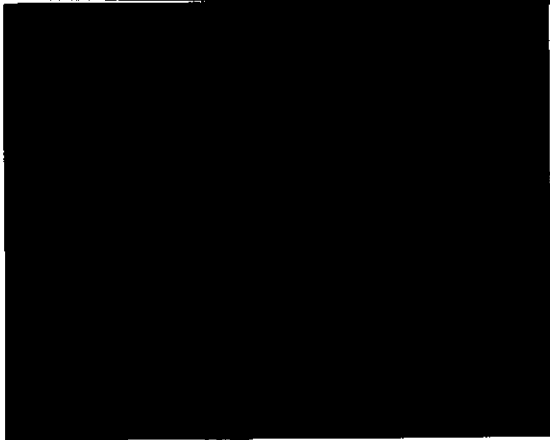
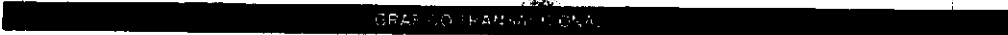

Banco Nacional de México, S.A., integrante del Grupo Banamex
Especializada de Atención a Usuarios, ofrece servicios de atención al cliente en cualquier de sus sucursales u oficinas, así como a través de su línea de atención al cliente.
Protección y Defensa de los Usuarios de Bancos y Financieras

RPL: 000280015MB1 Isabel la Católica no. 44, Colonia Centro, CDMX
Estados Unidos de México, las 24 horas, los 365 días del año

INFORMACIÓN:

- * Si desea realizar una reclamación sobre la calidad de los servicios de la Unidad Especializada Banamex.
- * Incumplir sus obligaciones legales.
- * Para consultar información sobre compañías.

 INSTITUTO PARA LA PROTECCIÓN AL USUARIO BANCARIO

El IPAB garantiza el cumplimiento de las obligaciones por causas de fuerza mayor.

PROCURADURÍA GENERAL DE LA DEFENSA
PROCURADURÍA ESPECIALIZADA EN ORGANIZACIÓN DE DEFENSA
PROCURADURÍA ESPECIALIZADA EN DEFENSA

Agradecemos su preferencia

PROCURADURÍA GENERAL
Subprocuraduría de Delitos y Se
Oficina de Inye

000191.B01EJDA002.OD.0407.01

CON FUNDAMENTO EN LO DISPUESTO POR EL ARTÍCULO 100 DE LA LEY DE INSTITUCIONES DE CRÉDITO, CERTIFICAMOS QUE LA PRESENTE ES UNA IMPRESIÓN FIEL Y EXACTA QUE CONSTA DE 86 HOJAS, OBTENIDA DEL SISTEMA ÓPTICO DE DIGITALIZACIÓN DE IMÁGENES DEL ARCHIVO DE BANCO NACIONAL DE MÉXICO, S.A., LO QUE SE HACE CONSTAR PARA LOS EFECTOS LEGALES A QUE HAYA LUGAR. HOJA 74 DE 86

Art. 10
Fracción II
Motivación: 2

transforma tu dinero en algo más placentero.

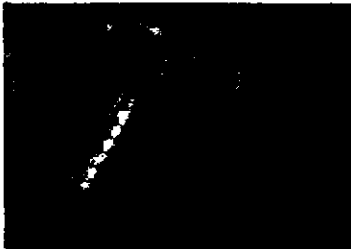

Samsoneer

Equipaje que se adapta a tu nivel de vida.

Obtén 10% adicional sobre los descuentos existentes al pagar con tu tarjeta de Débito Banamex MasterCard⁽¹⁾.

(1) Valida hasta el 31 de mayo de 2015. Aplica únicamente en tiendas Samsoneer. Solicita el descuento en caja. No aplica en productos que cuenten con 30% de descuento en adelante (40%, 50% o más). Las empresas anunciantes son responsables del cumplimiento, tarifas y servicios ofrecidos, liberando de cualquier responsabilidad sobre ese particular a las tarjetas de crédito, afiliadas o subsidiarias del Grupo Financiero Banamex. Consulta condiciones, comisiones y términos de contratación de Tarjetas de Débito Banamex en www.banamex.com. Banco Nacional de México, S.A. Integrante del Grupo Financiero Banamex.

DE LA REPUBLICA
ECONOMIA EN 23
LUCHE

SA
CUMPLIMIENTO
ECONOMIA EN 23
LUCHE

Puedes viajar a muchas manzanas, algunas te brindarán mayor o menor beneficios. Es importante es que puedas aprovechar los costos económicos ocasionados por eventos inesperados como: inundaciones, incendios, robos. Busca el tipo de seguro que responda a tus necesidades y posibilidades.

Inseguros Seguro de Vida Seguro de Incendio y Robo Seguro de Responsabilidad Civil

Seguro de Incendio y Robo Seguro de Responsabilidad Civil

DE LA REPUBLICA
ECONOMIA EN 23
LUCHE

000191.B01EJDA002.0D.0407.01

CON FUNDAMENTO EN LO DISPUESTO POR EL ARTÍCULO 100 DE LA LEY DE INSTITUCIONES DE CRÉDITO, CERTIFICAMOS QUE LA PRESENTE ES UNA IMPRESIÓN FIEL Y EXACTA QUE CONSTA DE 86 HOJAS, OBTENIDA DEL SISTEMA ÓPTICO DE DIGITALIZACIÓN DE IMÁGENES DEL ARCHIVO DE BANCO NACIONAL DE MÉXICO, S.A., LO QUE SE HACE CONSTAR PARA LOS EFECTOS LEGALES A QUE HAYA LUGAR. HOJA 75 DE 86

Cumple oportunamente, realiza tu Declaración Anual y paga en BancaNet, es fácil y cómodo.

- Pago referenciado con Línea de Captura
- Servicio de las 00:15 a las 21:45 hrs. los 365 días del año
- Reimpresión de comprobantes de los años en Banca Electrónica o hasta diez años en Sucursales

También puedes realizar tu pago en el portal del SAT con cargo a tu Cuenta de Cheques Banamex, consulta la guía y más información en www.banamex.com/impuestos.

O comunícate al Centro de Atención telefónica en:

De la Cd. de México:
Banamex-1 (2262-6391)
1-Banamex (1226-2639)
Del interior sin costo
01 800 021 2345
Atención las 24 hrs., los 7 días de la semana.

PROCURADURÍA GENERAL
DE LA PROCURADURÍA FEDERAL
DE INVESTIGACIÓN DE DELITOS
ORGANIZACIÓN
ESPECIALIZADA EN
DELITOS EN MATERIA

PROCURADURÍA GENERAL
DE LA PROCURADURÍA FEDERAL
DE INVESTIGACIÓN DE DELITOS
ORGANIZACIÓN
ESPECIALIZADA EN
DELITOS EN MATERIA

000191.B01EJOA002.OD.0407.01

CON FUNDAMENTO EN LO DISPUESTO POR EL ARTÍCULO 100 DE LA LEY DE INSTITUCIONES DE CRÉDITO, CERTIFICAMOS QUE LA PRESENTE ES UNA IMPRESIÓN FIEL Y EXACTA QUE CONSTA DE 86 HOJAS, OBTENIDA DEL SISTEMA ÓPTICO DE DIGITALIZACIÓN DE IMÁGENES DEL ARCHIVO DE BANCO NACIONAL DE MÉXICO, S.A., LO QUE SE HACE CONSTAR PARA LOS EFECTOS LEGALES A QUE HAYA LUGAR. HOJA 76 DE 86

Para información más amplia sobre el Estado de Cuenta

Te presentamos el nuevo **Resumen Financiero de Cuenta**, con información simplificada de tus movimientos, más amigable y en un mismo lugar.

- 1 La gráfica de tu saldo inicial y final, así como el monto de tus depósitos y retiros en el mes.
- 2 Los datos de tu cuenta, incluyendo la CLABE para recibir transferencias electrónicas interbancarias.
- 3 Los saldos de tu cuenta y los productos ligados a ésta, sus intereses o rendimientos y las comisiones generadas en el mes.
- 4 Avisos importantes sobre el uso de tu cuenta y sus beneficios.

El Estado de Cuenta con el detalle de tus operaciones estará disponible en las sucursales Banamex. Para solicitar su envío por e-mail llama al 01 800 021 45 y desde Ciudad de México, Guadalajara y Monterrey al 226 2639.

¡Tu opinión es muy importante
 ¿Te gusta este formato? ¿La información que contiene es suficiente para tus necesidades?
 Coméntanos al 01 800 849 9840 y comparte tus comentarios.

Consulta condiciones, comisiones y requisitos de contratación en www.banamex.com

000191.B01E.JDA002.0D.0407.01
 CON FUNDAMENTO EN LO DISPUESTO POR EL ARTÍCULO 100 DE LA LEY DE INSTITUCIONES DE CRÉDITO, CERTIFICAMOS QUE LA PRESENTE ES UNA IMPRESIÓN FIEL Y EXACTA QUE CONSTA DE 86 HOJAS, OBTENIDA DEL SISTEMA ÓPTICO DE DIGITALIZACIÓN DE IMÁGENES DEL ARCHIVO DE BANCO NACIONAL DE MÉXICO, S.A., LO QUE SE HACE CONSTAR PARA LOS EFECTOS LEGALES A QUE HAYA LUGAR. HOJA 77 DE 86

Estimado Cliente:

Nuevamente nos dirigimos a ti debido a que en los últimos 5 meses tu Cuenta Perfil Ejecutivo no ha registrado saldo ni movimientos. Te reiteramos que si esta situación se debe a algún inconveniente con la cuenta, te atenderemos con gusto en la sucursal más cercana, con la finalidad de ofrecerte el servicio que te mereces.

Asimismo te informamos que por razones de seguridad tu cuenta será cancelada automáticamente si no registra saldo o movimientos en los próximos 30 días.

Atentamente
Banco Nacional de México, S.A.
Integrante de Grupo Financiero Banamex

PROCURADURÍA GENERAL
SUBPROCURADURÍA ESPECIALIZADA EN
MATERIA DE INVESTIGACIÓN DE
ORGANIZACIONES

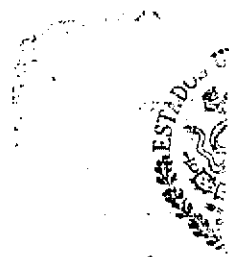

PROCURADURÍA
Subprocuraduría
Prevención del Delito
Oficina

000191.B01E.JDA002.OD.0407.01

CON FUNDAMENTO EN LO DISPUESTO POR EL ARTÍCULO 100 DE LA LEY DE INSTITUCIONES DE CRÉDITO, CERTIFICAMOS QUE LA PRESENTE ES UNA IMPRESIÓN FIEL Y EXACTA QUE CONSTA DE 86 HOJAS, OBTENIDA DEL SISTEMA ÓPTICO DE DIGITALIZACIÓN DE IMÁGENES DEL ARCHIVO DE BANCO NACIONAL DE MÉXICO, S.A., LO QUE SE HACE CONSTAR PARA LOS EFECTOS LEGALES QUE HAYA LUGAR. HOJA 78 DE 86

ESTADO DE CUENTA AL 07 DE MAYO DE 2015
 CLIENTE:
 Registro Federal de Contribuyentes
 Página:

0019823

GAT Nominal antes de impuestos
GAT Real antes de impuestos
Interés aplicable o rendimientos
Comisiones efectivamente cobradas
La GAT real es el rendimiento que o
después de descontar la inflación es

La fecha de corte es la indicada después de la leyenda "ESTADO DE CUENTA AL".
 Salvo que expresamente se determine otra moneda, todas las cifras contenidas
 en el estado de cuenta se encuentran denominadas en Pesos Moneda Nacional.

Su estado de cuenta contiene información de los siguientes productos y servicios:

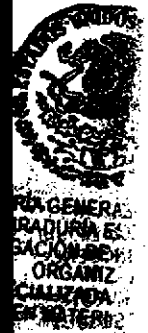
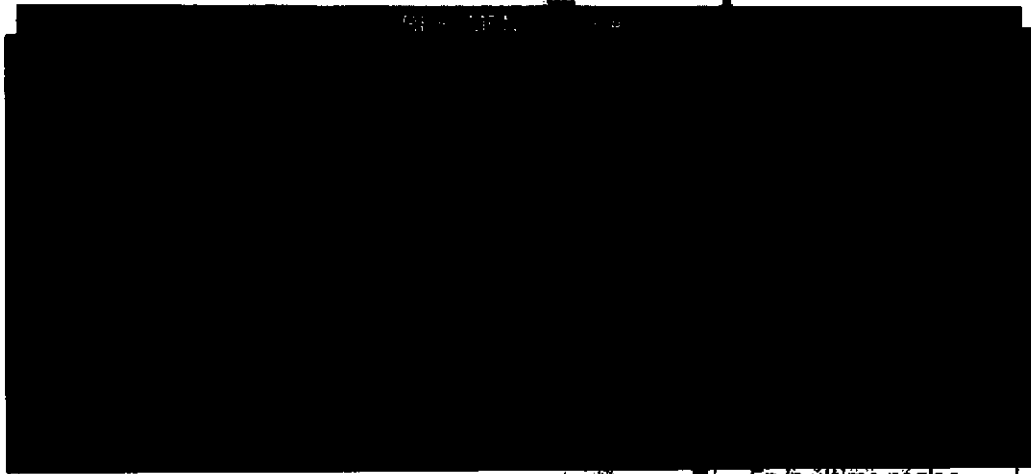

En la última página
 te decimos cómo.

**Cumple todos tus proyectos, paga
 tus deudas y ahorra dinero con
 Crédito Nómina Banamex*.**

*Credito sujeto a aprobación. Consultar condiciones, requisitos y requisitos de contratación en www.banamex.com
 CAT PROVEDO por el proveedor del 1.0% sin IVA, para periodos de 28.1% sin IVA.
 Para más información y de contratación, llama al número de 2015.

Banco Nacional de México, S.A. Integrante del Grupo Financiero Banamex.

SECRETARÍA DE HACIENDA Y CREDITO PÚBLICO
 SUBSECRETARÍA DE ADMINISTRACIÓN Y ORGANIZACIÓN
 OFICINA DE CALIDAD
 0019823

000191.B01E.JDA002.OD.0507.01

CON FUNDAMENTO EN LO DISPUESTO POR EL ARTÍCULO 100 DE LA LEY DE INSTITUCIONES DE CRÉDITO,
 CERTIFICAMOS QUE LA PRESENTE ES UNA IMPRESIÓN FIEL Y EXACTA QUE CONSTA DE 86 HOJAS, OBTENIDA
 DEL SISTEMA ÓPTICO DE DIGITALIZACIÓN DE IMÁGENES DEL ARCHIVO DE BANCO NACIONAL DE MÉXICO, S.A.,
 LO QUE SE HACE CONSTAR PARA LOS EFECTOS LEGALES A QUE HAYA LUGAR. HOJA 80 DE 86

Art. 10
 Fracción II
 Motivación: 2

Conoce todos los beneficios y operaciones que puedes realizar en Banamex.

Ingresar a www.banamex.com o dondequieras

SALDO PROMEDIO MÍNIMO REQUERIDO

En Perfil Ejecutivo con esquema de Pago por Operación, el saldo promedio mensual mínimo requerido para evitar la comisión por manejo de cuenta, de acuerdo con su medio de disposición, es como sigue: Tarjeta de Débito \$1,500.00; Chequera \$4,500.00; Ambos \$4,500.00 (No aplica para Perfil Ejecutivo cuando recibe dinero electrónico de nómina). En el caso de esquema de Renta, en ningún caso aplica saldo mínimo requerido.

ESTADOS UNIDOS MEXICANOS
SECRETARÍA DE ECONOMÍA
SECRETARÍA DE HACIENDA Y CREDITO PÚBLICO
SECRETARÍA DE SEGURIDAD

000191.B01EJDA002.00.0507.01

CON FUNDAMENTO EN LO DISPUESTO POR EL ARTÍCULO 100 DE LA LEY DE INSTITUCIONES DE CRÉDITO, CERTIFICAMOS QUE LA PRESENTE ES UNA IMPRESIÓN FIEL Y EXACTA QUE CONSTA DE 86 HOJAS, OBTENIDA DEL SISTEMA ÓPTICO DE DIGITALIZACIÓN DE IMÁGENES DEL ARCHIVO DE BANCO NACIONAL DE MÉXICO, S.A., LO QUE SE HACE CONSTAR PARA LOS EFECTOS LEGALES A QUE HAYA LUGAR. HOJA 81 DE 86

Art. 18
Fracción II
Motivación: 2

GRAFICO TRANSACCIONES

Banco Nacional de México, S.A. Institución de Banca Especializada de Ahorro y Crédito, S.A. de CV, con el objeto de proporcionar servicios de banca en cumplimiento de las disposiciones de la Ley de Instituciones de Banca Especializada y de la Ley de Protección y Defensa al Usuario de Servicios Financieros.

RFC: BNMB0175687 Instituto de Crédito y Ahorro

Estados financieros: En GAAP, los 28 de mayo de 2015

IMPORTANTE:

- * Si desea realizar un reclamo, debe acudir a la Unidad Especializada de Atención al Cliente.
- * Incumplido sus deberes de conservación de información. Para obtener más información consulte el sitio web.

IPAB INSTITUTO PARA LA PROTECCIÓN AL USUARIO BANCARIO

IS-IPAB INSTITUTO DE SERVICIOS FINANCIEROS

ESTADOS UNIDOS MEXICANOS
PROCURADURIA GENERAL DE LA REPUBLICA
SUBPROCURADURIA ESPECIALIZADA EN MATERIA DE PROTECCION AL USUARIO BANCARIO

Agradecemos su preferencia

PROCURADURIA GENERAL DE LA REPUBLICA
Subprocuraduría de Prevención del Delito y Seguridad Jurídica

000191.B01EJDA002.OD.0507.01
CON FUNDAMENTO EN LO DISPUESTO POR EL ARTICULO 100 DE LA LEY DE INSTITUCIONES DE CRÉDITO, CERTIFICAMOS QUE LA PRESENTE ES UNA IMPRESIÓN FIEL Y EXACTA QUE CONSTA DE 86 HOJAS, OBTENIDA DEL SISTEMA ÓPTICO DE DIGITALIZACIÓN DE IMÁGENES DEL ARCHIVO DE BANCO NACIONAL DE MÉXICO, S.A., LO QUE SE HACE CONSTAR PARA LOS EFECTOS LEGALES A QUE HAYA LUGAR. HOJA 82 DE 86

Art. 10
Fracción II
Motivación: 2

transforma tu dinero en algo más saludable.

Asistencia Familiar
creada especialmente para ti.

MAPFRE | ASSISTANCE

Tu bienestar y el de los tuyos es lo más importante, por ello te invitamos a contratar **Asistencia Familiar 10** de Mapfre al **01800 480 7080** para mantenerte protegido ante cualquier imprevisto. Además, al contratar este servicio, **Mapfre te regala dos boletines de cine** para que disfrutes una tarde de películas.

Mapfre (Mapfre México) S.A. de CV es responsable del cumplimiento, tarifas, productos y servicios ofrecidos, liberando de cualquier responsabilidad sobre este particular a las compañías aseguradoras afiliadas o subsidiarias del Grupo Financiero Banamex. Consulta Mapfre México los términos y condiciones del programa Asistencia Familiar 10 en: www.mapfre.com.mx Vigencia de los boletines: 3 meses a partir de que el cliente contrata el servicio Asistencia Familiar 10. Se le entregará en folio en la Ramada.

DE LA REPÚBLICA
EXAMENADO EN

INDEMNIDAD
SUA B E R
CIENTA

Si quieres estar seguro de tener coche para ir a... ¡Asegúralo! un seguro es una excelente inversión; con él evitas afrontar consecuencias económicas de un accidente o una situación que esté fuera de tu control y que podría generarte problemas financieros significativos.

Mapfre México S.A. de CV
Calle de la Libertad 1001, Col. Centro, Ciudad de México, CDMX, México
Tel: 01800 480 7080

DE LA REPÚBLICA
rección Humanos,
vicio a la Comunidad
stigación.

000191.B01EJDA002.0D.0507.01

CON FUNDAMENTO EN LO DISPUESTO POR EL ARTÍCULO 100 DE LA LEY DE INSTITUCIONES DE CRÉDITO, CERTIFICAMOS QUE LA PRESENTE ES UNA IMPRESIÓN FIEL Y EXACTA QUE CONSTA DE 86 HOJAS, OBTENIDA DEL SISTEMA ÓPTICO DE DIGITALIZACIÓN DE IMÁGENES DEL ARCHIVO DE BANCO NACIONAL DE MÉXICO, S.A., LO QUE SE HACE CONSTAR PARA LOS EFECTOS LEGALES A QUE HAYA LUGAR. HOJA 83 DE 86

**Invierte para que tu dinero crezca,
contrata **Pagaré Banamex**⁽¹⁾ y recibe
3% de rendimiento anual fijo.
Haz más dinero con tu dinero**

Obtén beneficios especiales:

-  Certificado de **\$500 pesos** y hasta **30%** de descuento en tu **Seguro de Auto**⁽²⁾
-  Te abonamos **2,000 Puntos Premio** o **PassPoints** si ya tienes Tarjeta de Crédito o en cuanto contrates una⁽³⁾
-  Oferta preferente en la **reversión**

Vigencia: 31 de julio de 2015.

Pon tu dinero a trabajar invirtiendo a plazo de 60 días, con la seguridad de que obtendrás **más dinero con tu dinero**. Acércate a un asesor en la sucursal de tu preferencia para contratar **Pagaré Banamex**.

Aplica una participación por cliente con un límite de inversión de hasta 1 millón de pesos. Vigencia de la Campaña al 31 de julio de 2015. Fecha de emisión de publicidad: 01 de Mayo de 2015. Consulta términos, condiciones, comisiones y requisitos de contratación en www.banamex.com o en sucursales Banamex. (1) **Pagaré Banamex** 3% GAT nominal 3.03% GAT real (0.58%) variable antes de impuestos, desde \$100,000 a 91 días calculado el 10 de marzo al 31 de julio de 2015. La GAT real es el rendimiento que obtendría después de descontar la inflación estimada. (2) **Certificado y descuento.** Condiciones del certificado, vigencia y descuento en www.banamex.com/hazmasdinero. Aplican condiciones y exclusiones de la póliza contratada y estándares de servicio. Servicios Ofrecidos por Seguros Banamex. Banamex solo actúa como vehículo de referencia de Seguros Banamex. (3) **2,000 Puntos Premio**. Para Puntos Premio participan: Clásica, BSmart, Oro, Platinum. Para PassPoints participan: Travel Pass y Travel Pass Platinum Elite. Es necesario realizar al menos una compra dentro de los siguientes 30 días naturales después de la apertura del Pagaré. Limitado a un bono de 2,000 puntos por cliente en tu tarjeta con mayor antigüedad. Los puntos serán abonados o más tardar el 31 de octubre de 2015. Producto ofrecido por Tarjetas Banamex, S.A. de CV, SOFOM, E.R. Crédito sujeto a aprobación. **Costo Anual Total (CAT) PROMEDIO** para Platinum **24.8%** sin IVA. Tasa de interés promedio ponderada anual **20.4%**. Comisión anual \$2,000 sin IVA. Para Oro **47.1%** sin IVA. Tasa de interés promedio ponderada anual **37.6%**. Comisión anual \$900 sin IVA. Para Clásica **50.3%** sin IVA. Tasa de interés promedio ponderada anual **38.9%**. Comisión anual \$600 sin IVA. Para BSmart **51.1%** sin IVA. Tasa de interés promedio ponderada anual **39.5%**. Comisión anual \$600 sin IVA. Para Travel Pass **42.7%** sin IVA. Tasa de interés promedio ponderada anual **39.4%**. Comisión anual \$900 sin IVA. Para Travel Pass Platinum Elite **47.8%** sin IVA. Tasa de interés promedio ponderada anual **36.1%**. Comisión anual \$2,000 sin IVA. Tasa variable. Para más informativos y de comparación. Calculado el 10 de Marzo de 2015. (4) **Reversión:** se aplicará una tasa de interés mayor a la publicada al público en general publicada en www.banamex.com en la fecha de la reversión. Banco Nacional de México S.A., Integrante del Grupo Financiero Banamex.

en www.banamex.com o en sucursales Banamex. (1) **Pagaré Banamex** 3% GAT nominal 3.03%

GAT real (0.58%)

variable antes de impuestos, desde \$100,000 a 91 días calculado el 10 de marzo al 31 de julio de 2015. La GAT real es el rendimiento que obtendría después de descontar la inflación estimada. (2) **Certificado y descuento.** Condiciones del certificado, vigencia y descuento en www.banamex.com/hazmasdinero. Aplican condiciones y exclusiones de la póliza contratada y estándares de servicio. Servicios Ofrecidos por Seguros Banamex. Banamex solo actúa como vehículo de referencia de Seguros Banamex. (3) **2,000 Puntos Premio**. Para Puntos Premio participan: Clásica, BSmart, Oro, Platinum. Para PassPoints participan: Travel Pass y Travel Pass Platinum Elite. Es necesario realizar al menos una compra dentro de los siguientes 30 días naturales después de la apertura del Pagaré. Limitado a un bono de 2,000 puntos por cliente en tu tarjeta con mayor antigüedad. Los puntos serán abonados o más tardar el 31 de octubre de 2015. Producto ofrecido por Tarjetas Banamex, S.A. de CV, SOFOM, E.R. Crédito sujeto a aprobación. **Costo Anual Total (CAT) PROMEDIO** para Platinum **24.8%** sin IVA. Tasa de interés promedio ponderada anual **20.4%**. Comisión anual \$2,000 sin IVA. Para Oro **47.1%** sin IVA. Tasa de interés promedio ponderada anual **37.6%**. Comisión anual \$900 sin IVA. Para Clásica **50.3%** sin IVA. Tasa de interés promedio ponderada anual **38.9%**. Comisión anual \$600 sin IVA. Para BSmart **51.1%** sin IVA. Tasa de interés promedio ponderada anual **39.5%**. Comisión anual \$600 sin IVA. Para Travel Pass **42.7%** sin IVA. Tasa de interés promedio ponderada anual **39.4%**. Comisión anual \$900 sin IVA. Para Travel Pass Platinum Elite **47.8%** sin IVA. Tasa de interés promedio ponderada anual **36.1%**. Comisión anual \$2,000 sin IVA. Tasa variable. Para más informativos y de comparación. Calculado el 10 de Marzo de 2015. (4) **Reversión:** se aplicará una tasa de interés mayor a la publicada al público en general publicada en www.banamex.com en la fecha de la reversión. Banco Nacional de México S.A., Integrante del Grupo Financiero Banamex.

INSTITUTO
BANKIA
PROTECCIÓN
AL AHORRO
ENVIADO

El IPAB garantiza el pago hasta 400 mil Unidades de Inversión (UDIs) por persona, por banco, de las obligaciones garantizadas. www.ipab.org.mx

000191.B01EJDA002.OD.0507.01

CON FUNDAMENTO EN LO DISPUESTO POR EL ARTÍCULO 100 DE LA LEY DE INSTITUCIONES DE CRÉDITO, CERTIFICAMOS QUE LA PRESENTE ES UNA IMPRESIÓN FIEL Y EXACTA QUE CONSTA DE 86 HOJAS, OBTENIDA DEL SISTEMA ÓPTICO DE DIGITALIZACIÓN DE IMÁGENES DEL ARCHIVO DE BANCO NACIONAL DE MÉXICO, S.A., LO QUE SE HACE CONSTAR PARA LOS EFECTOS LEGALES A QUE HAYA LUGAR. HOJA 84 DE 86

PROCURADURÍA GENERAL
SUBPROCURADURÍA ESPECIALIZADA EN
INVESTIGACIÓN DE DE
ORGANIZACIONES
EN MATERIA

PROCURADURÍA GENERAL
Subprocuraduría de
Prevención del Delito y
Criminología

Para informarte mejor ahora vamos al grano

Te presentamos el nuevo **Resumen Financiero de Cuenta**, con información simplificada de tus movimientos, más amigable y en un mismo lugar.

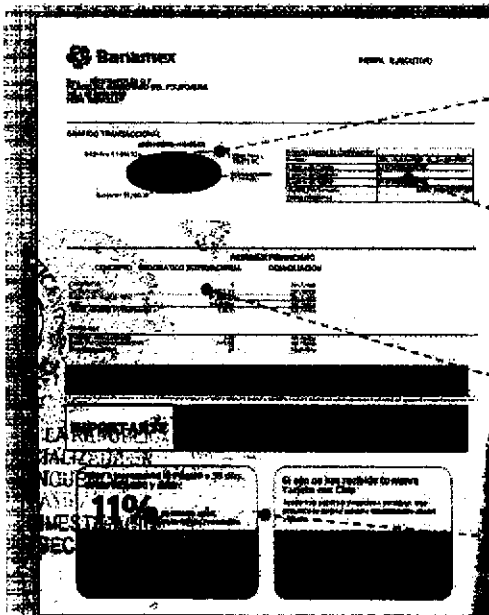

- 1 La gráfica de tu saldo inicial y final, así como el monto de tus depósitos y retiros en el mes
- 2 Los datos de tu cuenta, incluyendo la CLABE para recibir transferencias electrónicas Interbancarias
- 3 Los saldos de tu cuenta y los productos ligados a ésta, sus intereses o rendimientos y las comisiones generadas en el mes.
- 4 Avisos importantes sobre el uso de tu cuenta y sus beneficios.

El Estado de Cuenta con el detalle de tus operaciones estará disponible en las sucursales Banamex. Para solicitar su envío por e-mail llama al 01 800 021 2345 y desde Ciudad de México, Guadalajara y Monterrey al 1226 2639.

Tu opinión es muy importante
 ¿Te agrada este formato? ¿La información que contiene es suficiente para tus necesidades?
 Llama al 01 800 849 9640 y comparte tus comentarios.

ESTADOS UNIDOS MEXICANOS
 GOBIERNO FEDERAL
 SECRETARÍA DE ECONOMÍA
 DIRECCIÓN GENERAL DE REGISTRO Y FISCALÍA

Consulta condiciones, comisiones y requisitos de contratación en www.banamex.com

Glosario de Abreviaturas

TER	PRIMER	ML/MLLS	PLAZAS	PRON	PRONOUNO
ABO	ABO	ROC	ROBERTO	PTOS	PUNTOS
AMB	AMBIBIDAD	ROBN	ROBILACION	PTME	PROMETE PTME
ATM	AUTOMATIC TELLER MACHINE	DOT	DOTACION	RI	MONTO DE 0 A 20 MIL
ATM/AMBIBIDAD	AUTOMATIC TELLER MACHINE	EDP	ESTADO	RZ	MONTO DE 20 MIL A 50 MIL
ABO E	ABONAMIENTO EMPRESARIAL	EDC DE CTA	ESTADO DE CUENTA	R3	MONTO DE 50 MIL EN ADELANTE
ABT	ABONAMIENTO/ROTULIZACION	EFE/EFFECTIV	ELECTIVO	REACTIV	REACTIVACION
B PER	BANCAJET PERSONAL	ELC/ELECTO	ELECTRONICA	REC	RECEPCION
B PROF	BANCAJET PROFESIONAL	EMP	EMPRESARIAL	RECD	RECALIFICACION
BANC	BANCA	ESP	ESPECIAL	REEM	REEMBAJO
BCA	BANCA	ESD	ESPAÑA	REF	REFERENCIA
BCPAR	BANCAJET DIRECTO	EXT	EXTERNO	REND	RENDIMIENTOS
BCNET	BANCAJET EMPRESARIAL	EXT	EXTERNO	REY/REPOS	REPOSICION
BCNS	BANCAJET	FPLAZA	FONDO DE PLAZA	REPOIC	REPOSICION
BENEF	BENEFICARIO	FPO	FONDO	RESF	RESFALDO
BEZ	BANAMEX EN SU EMPRESA	FMS	FONDOS MUEBLES	RET	RETIRO
BHBMEX	BANCO NACIONAL DE MEDICO	FOME/PZA	FONDO DE PLAZA	REY	REYERACION
BAN/BNM	BANCO NACIONAL DE MEDICO	FOR	FONDO	RFC	REGISTRO FEDERAL DE CONTRIBUYENTES
BNE	BANCAJET EMPRESARIAL	GAT	GRANICIA/GRAN TOTAL	S.A.R.	SISTEMA ADMINISTRACION RETIRO
BNET	BANCAJET PERSONAL	GER	GERENTE	SAT	SISTEMA ADMINISTRACION TRIBUTARIA
BH/PLD	HONORARIO BANAMEX W/O	GR/2	GRUPO BALANCEADO 2	SAT	SISTEMA ADMINISTRACION TRIBUTARIA
BH/PLS	HONORARIO PLUS	GR/1	GRUPO BALANCEADO 1	S.R.C	SALVO BUEN COBRO
BH/PLA	HONORARIO BANAMEX P/S	GR/3	GRUPO BALANCEADO 3	S/PRO	SIN FONDOS
BH/PLC	HONORARIO BANAMEX P/S	GR/4	GRUPO BALANCEADO 4	S/PROS	SIN FONDOS
CH/NO	CHERRE	IMP	IMPORTE	SA	SOCIEDAD ANONIMA
C FONDOS	CONCENTRACION FONDOS	IMP. IN	IMPORTE INTERNO	SA DE CV	SOCIEDAD ANONIMA DE CAPITAL VARIABLE
C/CPA	CONCENTRACION FONDOS	IMP. ME	IMPORTE MEXICANO	SC	SOCIEDAD CIVIL
C/TARJ - C/TARJETA	CON TARJETA	IMPT	IMPORTE	SDN	SALDO
CAJ	CAJERO	IN F/OT FALL	INFORMACION FALLIDA	SEC	SECCION
CBC	CUENTA BALANCE CERO	INCOMPL	INCOMPLETO	SEB	SEGUROS BANAMEX
CCB	CALIFICACION CARRERAS BAH	INT	INTERES	SEN	SERVICIO
CE/TF	CERTIFICADO	INTC/INTERCAM	INTERCAMBIO	SEN DCA ELEC	SERVICIO BANCO ELECTRONICA
CF	CONCENTRACION FONDOS	INTC	INTERCAMBIO	SEV	SERVICIO/SERVICIOS
CGO	CHERRE	INTS	INTERES	SORBER	SORBERIA
CH DEV S/FONDOS	CHERRE DEVUELTO SIN FONDOS	INT/INTS	INTERCAMBIO	SOPAN	SOCIEDAD FINANCIERA OBJETO MULTIPLE
CTI	CUENTA DE INTERES	IR	IMPORTE DE LA RENTA	SPER	SERVICIOS PAGOS ELECTRONICOS (SERVICIOS)
CH	CUENTA MAESTRA	IR	IMPORTE DE LA RENTA	SPENA	SISTEMA PAGOS ELECTRONICOS USO AMPLIADO
COM	COMISION	IR	IMPORTE DE LA RENTA	SUC	SUCROSA
COM. C.A. S/FONDOS	COMISION CARRERAS SIN FONDOS	L.C.	LINEA DE CREDITO	T	TARJETA
COMS/COMS	COMISION	L.F.A.	LINEA DE CREDITO	T/CH	TARJETA Y CHERRE
CONCENT	CONCENTRACION	L.N.	LINEA DE CREDITO	T/IL	TARJETA DEBITO
CONCERT / COMS	CONCERTA (S)	MA/PAGHE	MANTENIMIENTO	T/INTAL	TARJETA DEBITO
CP	CAJERO PERMANENTE	MEB	MUEBLES	T/INTAL	TARJETA BANAMEX
CR	CENTRO RESPARO	MEN	MENSUAL	T/INTAL	TARJETA DE CREDITO
CTA	CUENTA	MES	MENSUAL	T/INTAL	TARJETA DEBITO
CTA. N.	CUENTA MAESTRA	MFO	MANTENIMIENTO	T/INTAL	TARJETA BANAMEX
CTAS	CUENTAS	MOT	MOTOCICLO	T/INTAL	TARJETA DEBITO
CTP	CONTADO	MOT/MOTOS	MOTOCICLO	T/INTAL	TARJETA DEBITO
CTBO	CENTRO	NET	NETO	T/INTAL	TARJETA DEBITO
CHED	CHERRE	NO.	NUMERO	T/INTAL	TARJETA DEBITO
CH	CHERRE	NO.	NUMERO	T/INTAL	TARJETA DEBITO
CYE	CLAVE	OPCA	OPERACION	T/INTAL	TARJETA DEBITO
CH/DEBIT	CHERRE	PAGOS	PAGOS	T/INTAL	TARJETA DEBITO
DEP	DEPOSITO	PAGOS	PAGOS	T/INTAL	TARJETA DEBITO
DEP FONDOS/COMS	DEPOSITO POR DISPOSICION	PAGOS	PAGOS	T/INTAL	TARJETA DEBITO
DEVAL	DEVALUACION	PAGOS (S)	PAGOS	T/INTAL	TARJETA DEBITO
DEVAL	DEVALUACION	PEREZ	PETROLEO MEXICANO	T/INTAL	TARJETA DEBITO
DE	DEBITO	PERM/PERMINT	PERMISIVO	T/INTAL	TARJETA DEBITO
DE	DEBITO FEDERAL	PERM	PERMISIVO	T/INTAL	TARJETA DEBITO
DEBIT	DEBITO	PREY ANT	PREY AUTOMATICO	T/INTAL	TARJETA DEBITO
DEBITOS	DEBITOS	PRMG	PROGRAMA	T/INTAL	TARJETA DEBITO

CURADURÍA GENERAL
PROCURADURÍA ESPECIALIZADA
EN MATERIA

PROCURADURÍA GENERAL
Subprocuraduría de Investigación de Hechos
Especiales en Materia

CON FUNDAMENTO EN LO DISPUESTO POR EL ARTÍCULO 100 DE LA LEY DE INSTITUCIONES DE CRÉDITO, CERTIFICAMOS QUE LA PRESENTE ES UNA IMPRESIÓN FIEL Y EXACTA QUE CONSTA DE 86 HOJAS, OBTENIDA DEL SISTEMA ÓPTICO DE DIGITALIZACIÓN DE IMÁGENES DEL ARCHIVO DE BANCO NACIONAL DE MÉXICO, S.A., LO QUE SE HACE CONSTAR PARA LOS EFECTOS LEGALES A QUE HAYA LUGAR. HOJA 86 DE 86

~~220~~

315

México, D. F., a 17 de septiembre del 2015.

EN LOS TÉRMINOS DEL ARTÍCULO 100 DE LA LEY DE INSTITUCIONES DE CRÉDITO SE HACE CONSTAR QUE LOS ESTADOS DE CUENTA SOLICITADOS QUE SE ADJUNTAN AL PRESENTE Y QUE CONSTAN DE 135 HOJAS SON COPIAS CERTIFICADAS QUE CONCUERDAN FIELMENTE CON LA INFORMACIÓN QUE SE ENCUENTRA RESGUARDADA EN LOS ARCHIVOS CUSTODIADOS DE BANCO NACIONAL DE MÉXICO, S.A INTEGRANTE DEL GRUPO FINANCIERO BANAMEX.

Oficio: 214-4/713750/2015
Folio: 15090100-S

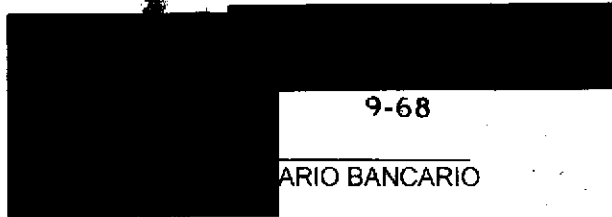

9-68

ARIO BANCARIO

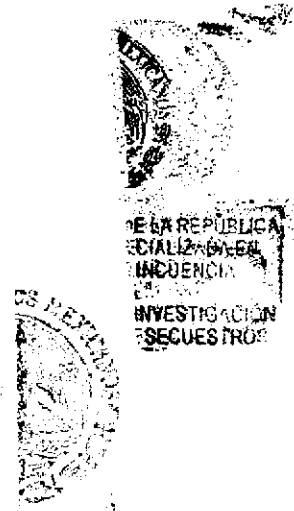

AL SEÑOR
[Illegible text]
[Illegible text]
[Illegible text]

Art. 10
Fracción II
Motivación: 2

ESTADO DE CUENTA AL 19 DE DICIEMBRE DE 2013
 CLIENTE: [REDACTED]
 Registro Federal de Contribuyentes [REDACTED]
 Página: [REDACTED] de 6

221

316

[REDACTED]

0005105

[REDACTED]

PERÍODO	
GAT	[REDACTED]
Interés aplicable o recomientos	[REDACTED]
Comisiones efectivamente cobradas	[REDACTED]

La fecha de corte es la indicada después de la leyenda "ESTADO DE CUENTA AL". Salvo que expresamente se determine otra moneda, todas las cifras contenidas en el estado de cuenta se encuentran denominadas en Pesos Moneda Nacional.

Su estado de cuenta contiene información de los siguientes productos y servicios:

[REDACTED]

NID

CON FUNDAMENTO EN LO DISPUESTO POR EL ARTÍCULO 100 DE LA LEY DE INSTITUCIONES DE CRÉDITO, CERTIFICAMOS QUE LA PRESENTE ES UNA IMPRESIÓN FIEL Y EXACTA QUE CONSTA DE 135 HOJAS, OBTENIDA DEL SISTEMA ÓPTICO DE DIGITALIZACIÓN DE IMÁGENES DEL ARCHIVO DE BANCO NACIONAL DE MÉXICO, S.A., LO QUE SE HACE CONSTAR PARA LOS EFECTOS LEGALES A QUE HAYA LUGAR. HOJA 1 DE 135

[REDACTED]
 Art. 10
 Fracción II
 Motivación: 2

Haz más dinero con tu dinero

Con **Pagaré Banamex** a 60 días desde \$50,000 pesos obtén una tasa de interés anual del

No esperes más e invita a tus familiares y amigos a invertir con **Pagaré Banamex**. ¡Tu mejor decisión!

Tasa de 4.75% variable antes de impuestos. Calculada sobre un rango de inversión de \$50,000 a \$499,999 pesos al día. Aplica para inversiones hasta \$2,500,000 pesos por cliente. Para ver los términos y de comparación, véase al 31 de Enero del 2014. Consulta bases, requisitos de calificación y condiciones en www.banamex.com

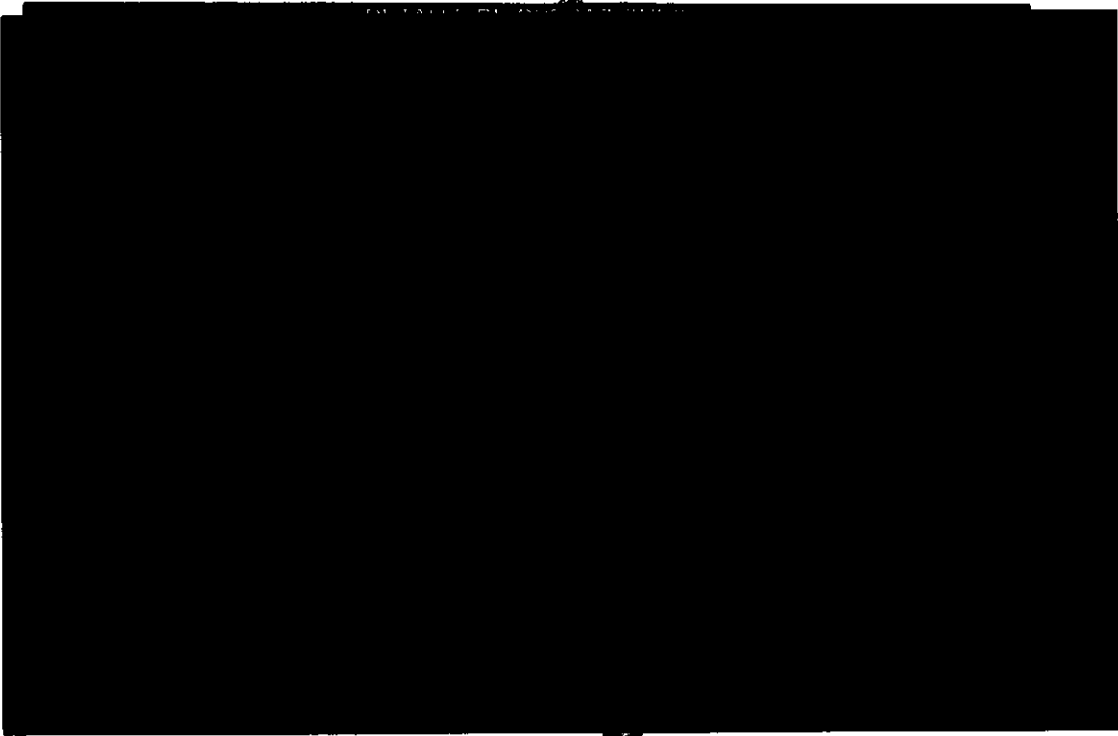

GENER
URIA
ON DE
GANI
BADO
ATER

SALDO PROMEDIO MÍNIMO REQUERIDO

En Perfil Ejecutivo con esquema de Pago por Operación, el saldo promedio mensual mínimo requerido para evitar la comisión por manejo de cuenta, de acuerdo con su medio de disposición es como sigue: Tarjeta de Débito \$1,500.00; Chequera \$4,500.00; Ambos \$4,500.00 (No aplica para Perfil Ejecutivo cuando recibe bono electrónico de nómina). En el caso de esquema de Renta, en ningún caso aplica saldo mínimo requerido.

PROCURADURÍA GENERAL DE
Cobertura Jurídica del Derecho
Función del Defensor y Defensor
Oficina de Asesoría

CON FUNDAMENTO EN LO DISPUESTO POR EL ARTÍCULO 10 DE LA LEY DE INSTITUCIONES DE CRÉDITO, CERTIFICAMOS QUE LA PRESENTE ES UNA IMPRESIÓN FIEL Y EXACTA QUE CONSTA DE 135 HOJAS, OBTENIDA DEL SISTEMA ÓPTICO DE DIGITALIZACIÓN DE IMÁGENES DEL ARCHIVO DE BANCO NACIONAL DE MÉXICO, S.A., LO QUE SE HACE CONSTAR PARA LOS EFECTOS LEGALES A QUE HAYA LUGAR. HOJA 2 DE 135

Art. 10
Fracción II
Motivación: 2

27

317

[REDACTED]

CON FUNDAMENTO EN LO DISPUESTO POR EL ARTICULO 100 DE LA LEY DE INSTITUCIONES DE CRÉDITO, CERTIFICAMOS QUE LA PRESENTE ES UNA IMPRESIÓN FIEL Y EXACTA QUE CONSTA DE 135 HOJAS, OBTENIDA DEL SISTEMA ÓPTICO DE DIGITALIZACIÓN DE IMÁGENES DEL ARCHIVO DE BANCO NACIONAL DE MÉXICO, S.A., LO QUE SE HACE CONSTAR PARA LOS EFECTOS LEGALES A QUE HAYA LUGAR. HOJA 3 DE 135

Información con interés

www.banamex.com/firmaygana

Firma y Gana
Hay millones de pesos en compras canceladas.

Firma todo con tu Tarjeta de Débito, es más segura que el efectivo y tu compra puede ser gratis.

Firma y Gana, No. SEG08 20130655P504. Modificación Oficio No. DGJS/DGAJ/DAP/S/1591/2013. Responsable: Tarjetas Banamex, S.A. de C.V. SOFOM E.R. Tarjetas de Débito Banamex, No. SEG08 20130649P501. Modificación Oficio No. DGJS/DGAJ/DAP/S/001589/2013. Responsable: Banco Nacional de México, S.A. Vigencia del 4 de noviembre de 2013 al 3 de febrero de 2014. Términos, condiciones y restricciones en www.banamex.com/firmaygana Consulta condiciones, comisiones y requisitos de contratación de las Tarjetas de Débito en www.banamex.com

Tonalidad de crédito

Información Importante
Crédito Nómina Banamex

Es importante recordar que al dejar de recibir tu Nómina con Banamex, debes de seguir realizando los pagos correspondientes a tu Crédito Nómina Banamex.

Para mayor información pregunta a un Ejecutivo en cualquier sucursal Banamex.

Banco Nacional de México, S.A., integrante del Grupo Financiero Banamex, S.A. de C.V. (BANAMEX) (Sistema de Crédito) número 44, Colonia Centro, Delegación Cuauhtémoc, 06000 México, D.F. Tel. 226 1234 (BANAMEX)
 Línea para servicio al cliente las 24 horas, los 365 días del año: 800 00 00 00 (línea gratuita) o 55 55 55 55 (línea de atención al cliente)
 Unidad Especializada Banamex
 México (226) 233 (BANAMEX) (línea gratuita) y México (226) 1234 (BANAMEX) (línea de atención al cliente) de lunes a viernes de 9:00 a 19:00 horas (CST)
 Blvd. de Septiembre No. 71 No. 160, 161 Centro, 06100 P.F. Correo electrónico: atencioncliente@banamex.com
IMPORTANTE:
 Si deseas realizar una activación sobre la línea de crédito, tienes 90 días naturales posteriores a la fecha de emisión de la tarjeta para hacerlo. Si no lo haces, deberás cancelar tu obligación de pago y generar un préstamo.
CONOCESE: Centro de Atención al Cliente al 800 00 00 00 o al 55 55 55 55.
 Para consultar información sobre condiciones de contratación, comisiones y requisitos de activación.

 El IPAB garantiza el pago hasta 40 días hábiles de los cheques emitidos por personas físicas por tanto, de las obligaciones garantizadas.
 LEY FEDERAL DE TRANSACCIONES FINANCIERAS EN PROMERCA EN LOS ESTADOS UNIDOS MEXICANOS
 En México, para obtener más información, consulta el sitio www.ipab.com.mx o llama al 01 800 00 00 00.

Consulta condiciones, comisiones y requisitos de contratación en www.banamex.com

PROCURADURIA GENERAL
 SUBPROCURADURIA DE
 INVESTIGACIÓN DE
 ORGANIZACIONES
 ESPECIALIZADA
 EN MATERIA

PROCURADURÍA GENERAL
 Subprocuraduría de
 Investigación del Delito y S
 Oficina de la

Para informarte mejor, ahora vamos al grano

Te presentamos el nuevo **Resumen Financiero de Cuenta**, con información simplificada de tus movimientos, más amigable y en un mismo lugar.

- 1** La gráfica de tu saldo inicial y final, así como el monto de tus depósitos y retiros en el mes.
- 2** Los datos de tu cuenta, incluida la CLABE para recibir transferencias electrónicas interbancarias.
- 3** Los saldos de tu cuenta y los productos ligados a ésta, sus intereses o rendimientos y las comisiones generadas en meses.
- 4** Casos importantes sobre el uso de tu cuenta y sus beneficios.

El Estado de Cuenta con el detalle de tus operaciones está disponible en las sucursales Banamex. Para solicitar su envío por e-mail llama al 01 800 021 2345 desde Ciudad de México, Guadalajara y Monterrey al 226 2639.

Tu opinión es muy importante
¿Te agrada este formato? ¿La información que contiene es suficiente para tus necesidades? Llama al 01 800 849 9640 y comparte tus comentarios.

Consulta condiciones, comisiones y requisitos de contratación en www.banamex.com

ESTADO DE CUENTA AL 17 DE ENERO DE 2014
CLIENTE:
Registro Federal de Contribuyentes
Página:

224
310

[Redacted]

00000000

[Redacted]

PRE EJECUTIVO	
GAT	
Interés aplicable rendimientos	
Comisiones efectivamente cobradas	

La fecha de corte es la indicada después de la leyenda "ESTADO DE CUENTA AL". Salvo que expresamente se determine otra moneda, todas las cifras contenidas en el estado de cuenta se encuentran denominadas en Pesos Moneda Nacional.

Su estado de cuenta contiene información de los siguientes productos y servicios:

[Redacted]

CON FUNDAMENTO EN LO DISPUESTO POR EL ARTÍCULO 100 DE LA LEY DE INSTITUCIONES DE CRÉDITO, CERTIFICAMOS QUE LA PRESENTE ES UNA IMPRESIÓN FIEL Y EXACTA QUE CONSTA DE 135 HOJAS, OBTENIDA DEL SISTEMA ÓPTICO DE DIGITALIZACIÓN DE IMÁGENES DEL ARCHIVO DE BANCO NACIONAL DE MÉXICO, S.A., LO QUE SE HACE CONSTAR PARA LOS EFECTOS LEGALES A QUE HAYA LUGAR. HOJA 7 DE 135

Art. 10
Fracción II
Motivación: 2

Información Importante Crédito Nómina Banamex

Es importante recordar que al dejar de recibir tu Nómina con Banamex, debes de seguir realizando los pagos correspondientes a tu Crédito Nómina Banamex.

Para mayor información pregunta a un Ejecutivo en cualquier sucursal Banamex. Consulta condiciones, comisiones y requisitos de contratación en www.banamex.com

DETALLE DE DEBITOS

[REDACTED TABLE CONTENT]

PROCURADURÍA G
Subprocuraduría
Promoción del Delito
Oficina c

SALDO PROMEDIO MÍNIMO REQUERIDO

En Perfil Ejecutivo con esquema de Pago por Operación, el saldo promedio mensual mínimo requerido para evitar la comisión por manejo de cuenta, de acuerdo con su medio de disposición, es como sigue: Tarjeta de Débito \$1,500.00; Chequera \$4,500.00; Ambos \$4,500.00 (No aplica para Perfil Ejecutivo cuando reciba abono electrónico de nómina). En el caso de esquema de Renta, en ningún caso aplica saldo mínimo requerido.

CON FUNDAMENTO EN LO DISPUESTO POR EL ARTÍCULO 100 DE LA LEY DE INSTITUCIONES DE CRÉDITO, CERTIFICAMOS QUE LA PRESENTE ES UNA IMPRESIÓN FIEL Y EXACTA QUE CONSTA DE 135 HOJAS, OBTENIDA DEL SISTEMA ÓPTICO DE DIGITALIZACIÓN DE IMÁGENES DEL ARCHIVO DE BANCO NACIONAL DE MÉXICO, S.A., LO QUE SE HACE CONSTAR PARA LOS EFECTOS LEGALES A QUE HAYA LUGAR. | HOJA 8 DE 135

Art. 10
Fracción II
Motivación: 2

295

320

RESUMEN OPERACIONES TABLA

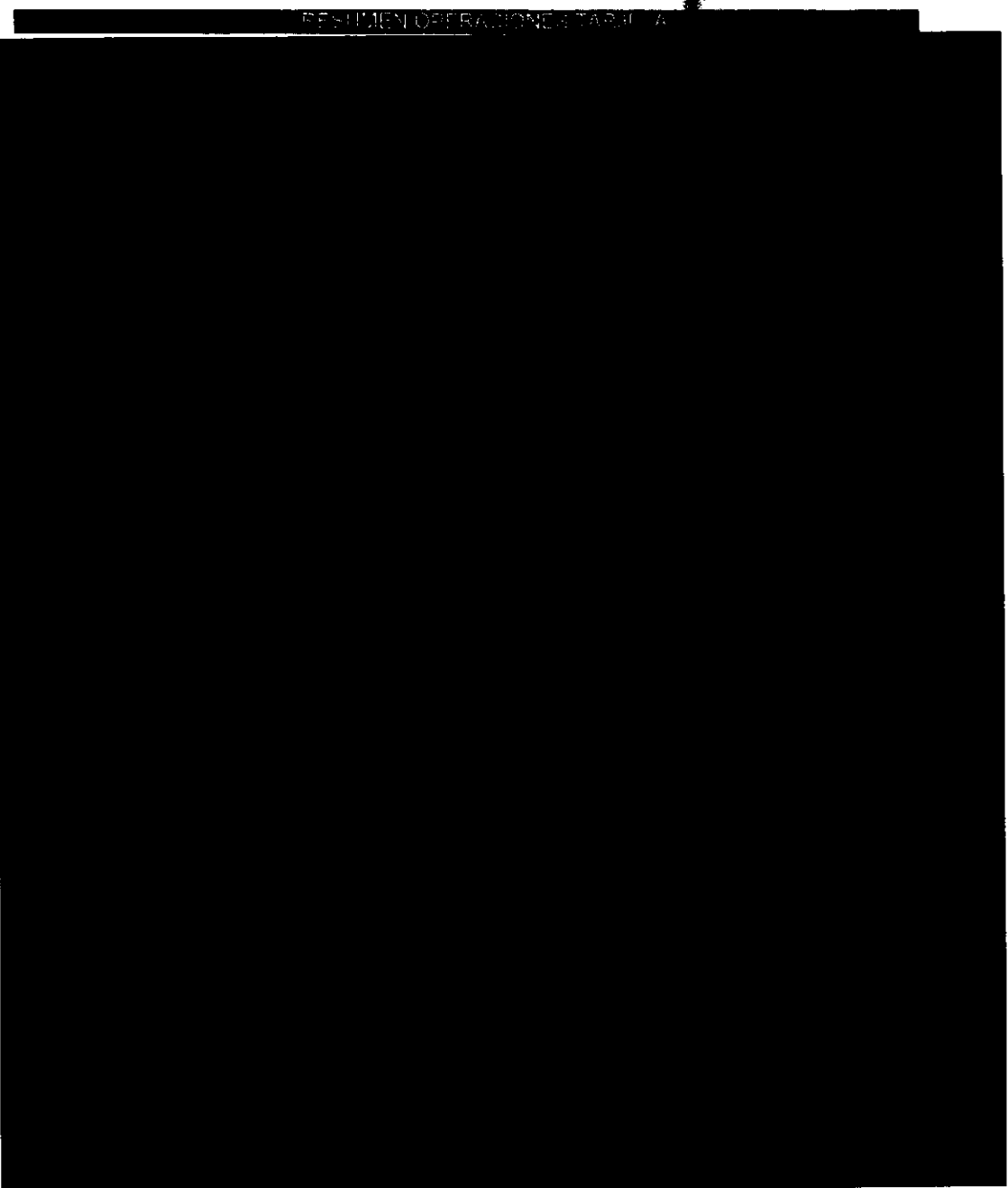

CON FUNDAMENTO EN LO DISPUESTO POR EL ARTICULO 100 DE LA LEY DE INSTITUCIONES DE CRÉDITO, CERTIFICAMOS QUE LA PRESENTE ES UNA IMPRESIÓN FIEL Y EXACTA QUE CONSTA DE 135 HOJAS, OBTENIDA DEL SISTEMA ÓPTICO DE DIGITALIZACIÓN DE IMÁGENES DEL ARCHIVO DE BANCO NACIONAL DE MÉXICO, S.A., LO QUE SE HACE CONSTAR PARA LOS EFECTOS LEGALES A QUE HAYA LUGAR. HOJA 9 DE 135

226
321

Para informarte mejor ahora vamos al grano

Te presentamos el nuevo **Resumen Financiero de Cuenta** con información simplificada de tus movimientos, más amigable y en un mismo lugar.

- 1** La gráfica de tu saldo inicial y final, así como el monto de tus depósitos y retiros en el mes.
- 2** Los datos de tu cuenta. Incluye la CLABE para recibir transferencias electrónicas interbancarias.
- 3** Los cargos de tu cuenta y los productos ligados a ésta, sus intereses o rendimientos y las comisiones generadas en el mes.
- 4** Avisos importantes sobre el uso de tu cuenta y sus beneficios.

El Estado de Cuenta con el detalle de tus operaciones estará disponible en las sucursales Banamex. Para solicitar su envío por e-mail llama al 01 800 021 2345 y desde Ciudad de México, Guadalajara y Monterrey al 1226 2639.

Tu opinión es muy importante
¿Te agrada este formato? ¿La información que contiene es suficiente para tus necesidades?
Llama al 01 800 849 9640 y comparte tus comentarios.

Consulta condiciones, comisiones y requisitos de contratación en www.banamex.com.

DE LA REPÚBLICA
de México,
de Seguridad

TER	FRINER	BS/BSLS	BS/BSLS	FRINER	FRINER
ABQ	ABQ	BQC	DOCUMENTO	PTBS	PUNTERO
AM	AMALJABO	BQD	POBULACION	PTBE	PUNTERO PTBE
ATM	AUTOMATIC TELLER MACHINE	BQD	INDICACION	RI	MONTO DE S.A. 30 DEL
AND/ANDINAT	AUTOMATICO	BQD	ESTADO	RI2	MONTO DE 50 MIL A 50 MIL
AUD E	AUDIONATICO EMPRESARIAL	ERP DE CTR	ESTADO DE CUENTA	RS	MONTO DE 50 MIL EN ADELANTE
AUT	AUTOMATIZACION	ETP/ETP/ETP	ELECTIVO	REACTE	REACTIVACION
B PER	BANCAHET PERSONAL	ELEC/ELECTO	ELECTRONICA	REC	RECEPCION
B.PAT	BANCAHET PROFESIONAL	EMP	EMPRESARIAL	REER	RECHAZADA(CA)
BANC	BANCOS	ESP	ESPECIAL	REERB	RECONSIDERADO
BCA	BANCA	EXI	CAJERA	REP	REFERENCIA
BCEDE	BANCAHET DIRECTO	EXTI	EXTIUSO	REED	REEMBOLSOS
BCEDET	BANCAHET EMPRESARIAL	EXT	EXTRALIBRO	REP/REP/REP	REPOSICION
BCEDS	BANCOS	EP/LAZA	FINCA DE PLAZA	REPOSIC	REPOSICION
BENEF	BENEFICIARIO	ETD	FINCAHET	REPR	RESPALDO
BESC	BANAMEX EN SU EMPRESA	FMS	FONDOS MUTUANTES	REI	RETRASO
BANAMEX	BANCO NACIONAL DE MEXICO	FRME/PYA	FRME PUNTA	REY	REVOCAION
BANAZIM	BANCO NACIONAL DE MEXICO	FOR	FORNOS	RFI	REGISTRO FEDERAL DE CONTRIBUYENTES
BAN	BANCAHET EMPRESARIAL	GAT	GANANZA ANUAL TOTAL	S.A.R.	SISTEMA ADMINISTRACION DELTAN
BANET	BANCAHET PERSONAL	GSN	RENTA	GAT	SISTEMA ADMINISTRACION DELTAN
BANILAB	MONEDERANTE BANAMEX DMO	GSUZ	RENTA DE BALANCEADOS 2	S.A.C.	TRIBUTARIA
BANPLAS	MONEDERANTE PLUS	GRACI	GRACIA	S.B.C	SALDO FIJOS CUENTA
BANPLA	MONEDERANTE BANAMEX DMO	GRAS	GRASIA	S/PH	SIN FONDOS
BANP	MONEDERANTE BANAMEX DMO	HRBZHT	FONDOS DE INVERSIÓN BANAMEX	S/PH/PH	SIN FONDOS
BANP	MONEDERANTE BANAMEX DMO	IRE	IMPORTE DEPOSITO EFECTIVO	SA	SOCIEDAD ANONIMA
C	CAJERO	IMP	IMPORTE	SA DE CV	SOCIEDAD ANONIMA DE CAPITAL
C/CBO	CONCENTRACION FONDOS	IMP. UN	IMPORTE CUENTA NACIONAL	REARLT	REARLT
C FONDOS	CONCENTRACION FONDOS	IMP. ME	IMPORTE CUENTA EXTRANJERA	SC	SOCIEDAD CIVIL
C/ARJ - C/TARJETA	CON TARJETA	IMP/ME	IMPORTE CUENTA EXTRANJERA	SNO	SALDO
CAJ	CAJERO	IN/INT FALL	INTERES FALLIDOS	SEC	SEGURIDAD
EDC	CUENTA BALANCE CERD	INCUMPL	INCUMPLIMIENTO	SEBRANAMEX	SEBRAS BANAMEX
CEB	CALIFORNIA COMMERCE BANK	INT	INTERES	SEN	SERVICIO
CERTIF	CERTIFICADO	INTD	INTERESACION	SEB OCA ELEC	SERVICIO BANCA ELECTRONICA
CF	CONCENTRACION FONDOS	INTD/INTERDIA	INTERESACION	SEY	SERVICIO/SERVICIOS
CDP	CARGO	INTS	INTERES	SARDEB	SARDEB
CM BEN S/FONDOS	CUENTA BENEFICIO SIN FONDOS	INTS/INTS	INTERES	SAPFM	SOCIEDAD FINANCIERA MULTIPLE
CITI	CITIBANK	ISB	IMPORTE DE LA RENTA	SPEI	SERVICIOS PAGOS ELECTRONICOS
CM	CUENTA MAESTRA	IVN	IMPORTE VALOR AGRESADO	SPERA	SISTEMA PAGOS ELECTRONICOS
COM	COMISION	L. C.	LINEA CREDITO	SUC	SUCURSAL
COM. CR. S/FONDOS	COMISION CREDITO SIN FONDOS	M. D.A.	MENSAJE	TABLA	TABLA
COMIS/COMS	COMISION	M. H.	MENSAJE PERSONAL	T Y CR	TARJETA Y CHEQUE
CONCENT	CONCENTRACION	MAGNAGNE	MAGNETICO	T. B.	TARJETA NEGRO
CONSULT / DMS	CONSULTA (S)	MEP	MENSUAL	TAR/TAR	TARJETA
CP	CAJERO PERMANENTE	MEP	MENSUAL	TR	TARJETA BANAMEX
CR	CENTRO REPARTO	MEP	MENSUAL	TC	TARJETA DE CREDITO
CTA	CUENTA	MEPS	MENSUAL PERSONAL	TE	TIPO DE CUENTA
CTA. M.	CUENTA MAESTRA	MEB	MENSUAL	T. COM	TASA COMISIÓN
CTAS	CUENTAS	MOY	MOVIMIENTO	T. CTE	TASA CREDITO
CTO	CONTRATO	MOY/INTROS	MOVIMIENTO	TEP	TRANSACCION ELECTRONICA DE PAGOS
CTRO	CENTRO	NET	NETO	TEBC	TERMINOS
CREB	CREDITO	RL	RENTA	TRAS	TRASPASO
CLC	CUENTA	ROMI	RENTA MENSUAL	TPY	TERMINAL PUNTO VENTA
CLVE	CLAVE	OPEN	OPERACION	TER	TRANSACCION
DE/DEMENT	DEBITO	PAGOS	PAGOS INTERNACIONALES	VENTAM	VENTANILLA
DEP	DEPOSITO	PAGS	PAGOS	YTO	VENIMIENTOS
DEP DISPOSICION	DEPOSITO POR DISPOSICION	PAG	PAGOS	X	PAG
DEVAL	DEVALUACION	POTE (S)	PORTE		
DEVEL	DEBITO	PEREX	PERIODO MEDICION		
DF	DISTRITO FEDERAL	PER/PERMUNT	PERMUNTE		
DGTE	DIGITUM	PERM	PERMUNTE		
DISP/BS	DISPOSICION	PREY ART	PRESENCIA AUTOMATICA		
		PORG	PROCESAMIENTO		

PROCURADURIA GENERAL
SUBPROCURADURIA DE INVESTIGACION DEL DELITO
ORGANIZACION ESPECIALIZADA DE DELITOS FINANCIEROS

PROCURADURIA GENERAL
Subprocuraduría de Investigación del Delito y Servicios
Oficina de Inversión

CON FUNDAMENTO EN LO DISPUESTO POR EL ARTICULO 100 DE LA LEY DE INSTITUCIONES DE CREDITO, CERTIFICAMOS QUE LA PRESENTE ES UNA IMPRESION FIEL Y EXACTA QUE CONSTA DE 135 HOJAS, OBTENIDA DEL SISTEMA OPTICO DE DIGITALIZACION DE IMAGENES DEL ARCHIVO DE BANCO NACIONAL DE MEXICO, S.A., LO QUE SE HACE CONSTAR PARA LOS EFECTOS LEGALES A QUE HAYA LUGAR. HOJA 12 DE 135

ESTADO DE CUENTA AL 19 DE FEBRERO DE 2014
 CLIENTE: [REDACTED]
 Registro Federal de Contribuyentes [REDACTED]
 Página: 1 de 6

227

322

[REDACTED]

[REDACTED]

GAT	[REDACTED]
Interés aplicable o rendimientos	[REDACTED]
Comisiones efectivamente cobradas	[REDACTED]

C.R. 40161

La fecha de corte es la indicada después de la leyenda "ESTADO DE CUENTA AL".
 Salvo que expresamente se determine otra moneda, todas las cifras contenidas
 en el estado de cuenta se encuentran denominadas en Pesos Moneda Nacional.

Su estado de cuenta contiene información de los siguientes productos y servicios:

[REDACTED]

REPRODUCCIÓN
 AUTOMÁTICA
 DE LA ORIGINAL

000191.B01EJDA002.OD.0219.01

CON FUNDAMENTO EN LO DISPUESTO POR EL ARTÍCULO 100 DE LA LEY DE INSTITUCIONES DE CRÉDITO,
 CERTIFICAMOS QUE LA PRESENTE ES UNA IMPRESIÓN FIEL Y EXACTA QUE CONSTA DE 135 HOJAS, OBTENIDA
 DEL SISTEMA ÓPTICO DE DIGITALIZACIÓN DE IMÁGENES DEL ARCHIVO DE BANCO NACIONAL DE MÉXICO, S.A.,
 LO QUE SE HACE CONSTAR PARA LOS EFECTOS LEGALES A QUE HAYA LUGAR. HOJA 13 DE 135

Art. 10
 Fracción II
 Motivación: 2

Crédito Nómina Banamex

Si tienes más de 3 meses recibiendo tu nómina con Banamex, solicita tu **Crédito Nómina Banamex***.

Obténlo en efectivo y úsalo para pagar deudas o para lo que necesites.

* Crédito sujeto a aprobación. Para mayor información, consulta de comisiones, condiciones y requisitos de contratación, acude a cualquier sucursal Banamex donde un Ejecutivo te atenderá.

Conoce todos los beneficios y operaciones que puedes realizar aquí.

www.banamex.com/endondequieras

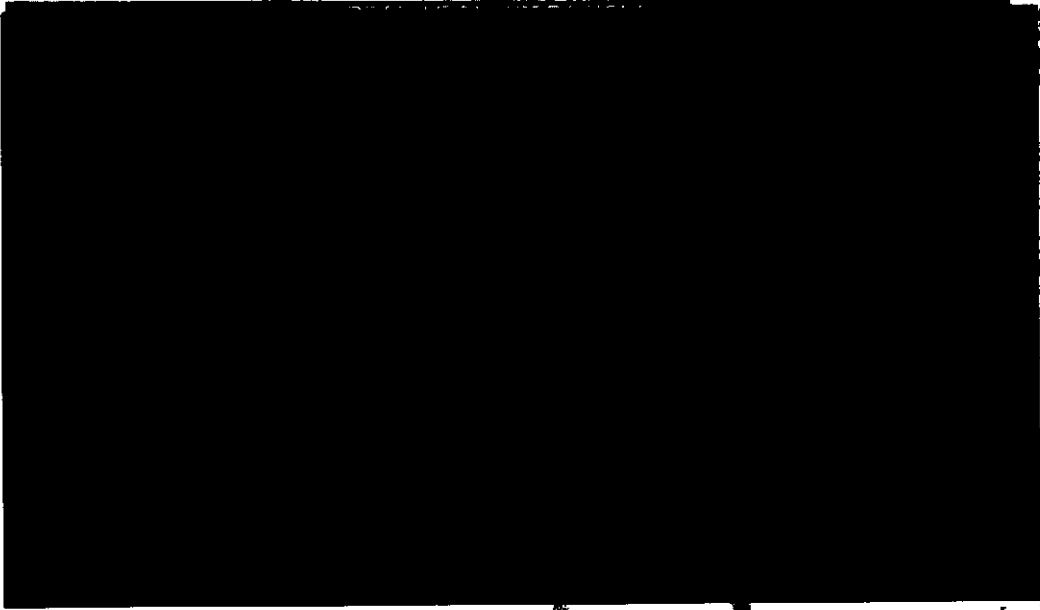

SALDO PROMEDIO MÍNIMO REQUERIDO

En Perfil Ejecutivo con esquema de Pago por Operación, el saldo promedio mensual mínimo requerido para evitar la comisión por manejo de cuenta, de acuerdo con su medio de disposición, es como sigue: Tarjeta de Débito \$1,500.00; Chequera \$4,500.00; Ambos \$4,500.00 (No aplica para Perfil Ejecutivo cuando reciba abonos electrónicos de nómina). En el caso de esquema de Renta, en ningún caso aplica saldo mínimo requerido.

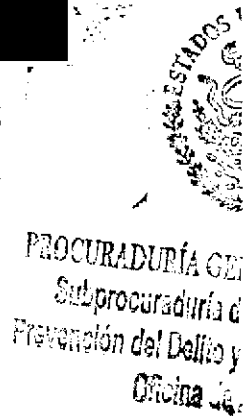

000191001EJD4002.00.0219.01

CON FUNDAMENTO EN LO DISPUESTO POR EL ARTÍCULO 100 DE LA LEY DE INSTITUCIONES DE CRÉDITO, CERTIFICAMOS QUE LA PRESENTE ES UNA IMPRESIÓN FIEL Y EXACTA QUE CONSTA DE 135 HOJAS, OBTENIDA DEL SISTEMA ÓPTICO DE DIGITALIZACIÓN DE IMÁGENES DEL ARCHIVO DE BANCO NACIONAL DE MÉXICO, S.A. LO QUE SE HACE CONSTAR PARA LOS EFECTOS LEGALES A QUE HAYA LUGAR. HOJA 14 DE 135

[REDACTED]
Art. 10
Fracción II
Motivación: 2

928

323

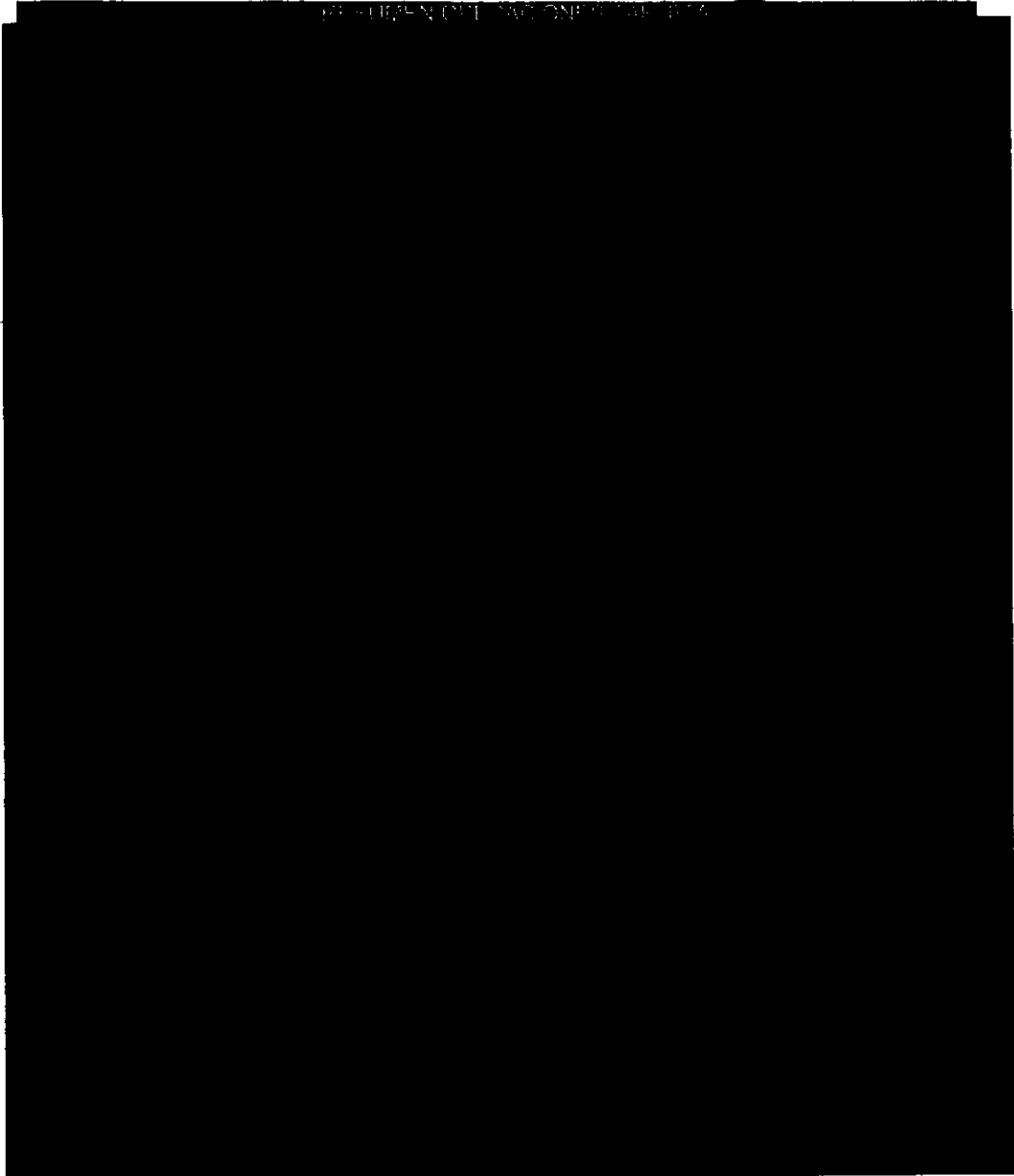

ESTADO DE LA REPÚBLICA
Secretaría de Hacienda y Crédito Público
Comisión de Bancos y Seguros

000191.B01EJDA002.OD.0219.G1

CON FUNDAMENTO EN LO DISPUESTO POR EL ARTÍCULO 100 DE LA LEY DE INSTITUCIONES DE CRÉDITO, CERTIFICAMOS QUE LA PRESENTE ES UNA IMPRESIÓN FIEL Y EXACTA QUE CONSTA DE 135 HOJAS, OBTENIDA DEL SISTEMA ÓPTICO DE DIGITALIZACIÓN DE IMÁGENES DEL ARCHIVO DE BANCO NACIONAL DE MÉXICO, S.A., LO QUE SE HACE CONSTAR PARA LOS EFECTOS LEGALES A QUE HAYA LUGAR. HOJA 15 DE 135

Información con interés

Compra y retira efectivo en el mismo lugar.

¿Sabías que puedes retirar efectivo gratis al pagar con tu Tarjeta de Débito Banamex en supermercados, restaurantes y muchos negocios más?

Es práctico, cómodo y seguro

Puedes retirar en: Grupo Walmart: Walmart, Bodega Aurrera, Mi Bodega Aurrera, Bodega Aurrera Express, Superama, Sam's Club, Suburbia, Vips, El Portón y Farmacia Mediamart - Comercial Mexicana y muchos lugares más.

Aprovecha este beneficio y disfruta de tus compras.

Los productos y servicios ofrecidos por las empresas asociadas son responsabilidad de Banco Nacional de México, S.A. Condiciones de servicio: Para disponer de efectivo es necesario realizar una compra en el mismo establecimiento asociado. Consulta condiciones, comisiones y requisitos de contratación de Tarjetas de Débito en www.banamex.com.

Haz más dinero con tu dinero Con inversiones Banamex

Conoce nuestro nuevo **simulador de inversiones**. Integra la combinación a la medida de tus posibilidades y pon a trabajar tu dinero: www.banamex.com/simulatuinversion

Acércate a tu Asesor Banamex y gana atractivos rendimientos.

Pagaré GAT 1.98% variable antes de impuestos calculada al 15 de enero de 2014 para un rango de inversión de \$10,000 a \$499,999 y un periodo de 91 días. Para fines informativos y de comparación. Vigencia al 28 de febrero de 2014. Consulta condiciones y requisitos de contratación en www.banamex.com.

Banco Nacional de México, S.A., integrante del Grupo Banamex, Bienes Personados de Categoría B número 44, Colonia Centro, Delegación Cuauhtémoc, 06500 México, D.F. Tel. 228-2839-1 (BANAMEX 71)

Estamos para servirte, las 24 horas, los 365 días del año. Inversión de dinero o ahorro de dinero. Necesitas de asesoramiento

Unidad Especializada Banamex: Asesoría y Atención, 2024 91 (MEX) y 01 52 22 39 41 (BANAMEX 71) de DM y Ciudad Esqueleto 2024 91 (MEX) 01 52 22 39 41 (BANAMEX 71)

IMPORTANT:
- Si deseas realizar una solicitud sobre tu estado de cuenta, tienes 90 días naturales posteriores al cierre del periodo para ello, por favor ir a la Unidad Especializada Banamex.
- Intercipar las obligaciones te puede generar sanciones.

BANAMEX Control de Atención telefónica: 03-05-99 (91) 400-399 (91)
Para consultar información sobre cuestiones con fines informativos y de servicio al cliente, llama al 03-05-99 (91) 400-399 (91).

El IPAB garantiza el pago hasta 400 mil Unidades de Inversión (UI) por persona por banco de las obligaciones garantizadas.

El presente es un extracto de los términos y condiciones de inversión de las inversiones Banamex. Para conocer los términos y condiciones completos consulta el folio de inversión en www.banamex.com o llama al 03-05-99 (91) 400-399 (91).

Consulta condiciones, comisiones y requisitos de contratación en www.banamex.com

ESTADOS UNIDOS MEXICANOS
PROCURADURÍA GENERAL DE LA FEDERACIÓN
SUBPROCURADURÍA DE INVESTIGACIÓN Y PREVENCIÓN DEL DELITO ESPECIALIZADA EN DELITOS EN MATERIA DE INVERSIONES
ESTADOS UNIDOS MEXICANOS
PROCURADURÍA (Sub)procuraduría de Investigación y Prevención del Delito Oficina

000191.B01EJDA002 OD.0219.01

229
324

Para informarte mejor, ahora vamos al grano

Te presentamos el nuevo **Resumen Financiero de Cuenta**, con información simplificada de tus movimientos, más amigable y en un mismo lugar.

- 1** La gráfica de tu saldo inicial y final así como el monto de tus depósitos y retiros en el mes.
- 2** Los datos de tu cuenta, incluyendo la CLABE para recibir transferencias electrónicas interbancarias.
- 3** Los saldos de tu cuenta y los productos ligados a ésta, sus intereses o rendimientos y las comisiones generadas en el mes.
- 4** Avisos importantes sobre el uso de tu cuenta y sus beneficios.

El Estado de Cuenta con el detalle de tus operaciones estará disponible en las sucursales Banamex. Para solicitar su envío por e-mail llama al 01 800 01 2345 y sede Ciudad de México, Guadalajara y Monterrey al 1226 2639.

Tu opinión es muy importante
¿Te agrada este formato? ¿La información que contiene es suficiente para tus necesidades?
Llama al 01 800 849 9640 y comparte tus comentarios.

Consulta condiciones, comisiones y requisitos de contratación en www.banamex.com

VERBA DE LA DEFENSORA
de Protección al Consumidor
Servicio a la Comunidad
Financiera

000191.B01EJDA002 OD 0219.01

CON FUNDAMENTO EN LO DISPUESTO POR EL ARTÍCULO 100 DE LA LEY DE INSTITUCIONES DE CRÉDITO, CERTIFICAMOS QUE LA PRESENTE ES UNA IMPRESIÓN FIEL Y EXACTA QUE CONSTA DE 135 HOJAS, OBTENIDA DEL SISTEMA ÓPTICO DE DIGITALIZACIÓN DE IMÁGENES DEL ARCHIVO DE BANCO NACIONAL DE MÉXICO, S.A., LO QUE SE HACE CONSTAR PARA LOS EFECTOS LEGALES A QUE HAYA LUGAR. HOJA 17 DE 135

Glosario de Abreviaturas					
1ER	PRIMER	DLA/DALS	DOLARES	PRBA	PROMEDIO
AHO	AÑO	ROC	ROBBEREDTO	PTOS	PUNTOS
AM	AMALIBAD	DOMR	DONACION	PTME	PAGARETE PYME
ATM	AUTOMATIC TELLER MACHINE	DOT	DEPOSITO	RI	MONTO DE \$ A \$ 20 MIL
AUDIAMONPAT	AUDIAMONICO	EDD	ESDADO	RZ	MONTO DE 20 MIL A 50 MIL
AUD E	AUDIAMONICO EMPRESARIAL	EDD DE CTA	ESDADO DE CREDITA	RS	MONTO DE 50 MIL EN ADELANTE
AUT	AUTOMATICA/ATRIBUICION	EFE/EFFECTY	ELECTRICO	REACTI	REACCION
B PER	BANCANET PERSONAL	ELEC/ELECTR	ELECTRONICA	REC	RECEPCION
B PRF	BANCANET PROFESIONAL	ESP	ESPECIAL	RECH	RECIBAZARCA
BANC	BANCOS	ESP	ESPECIAL	RECUR	RECURSOS
BCA	BANCA	ESR	ESTRATA	REF	REFERENCIA
BCHN	BANCANET DIRECTO	ESY	ESTRATA	REIB	REIBENEFICIOS
BCHET	BANCANET EMPRESARIAL	ETI	ESTRATA JEHO	REY/REPOS	REPOSICION
BCHS	BANCOS	F/PLAZA	FIERA DE PLAZA	REPOSIC	REPOSICION
BCHET	DEBENCIARIO	FID	FIDUCIARIO	RESF	RESERVA
BESE	BANCA EN SU EMPRESA	FMS	FONDOS FIJOS/ESTANTES	RET	RETROS
BANAMEI	BANCO NACIONAL DE MEXICO	FOME/PLA	FONDO PLAZA	REV	REVISACION
BAN/BNM	BANCO NACIONAL DE MEXICO	FOR	FONDO	RFC	REGISTRO FEDERAL DE CONTRIBUYENTES
BNE	BANCANET EMPRESARIAL	GAT	GARANTIA ANUAL TOTAL	S.A.R.	SISTEMA ADMINISTRACION RETIRO
BNET	BANCA NET PERSONAL	GEA	GRUPO	SAT	SISTEMA ADMINISTRACION TRIBUTARIA
BHNLID	BORSAHYTE BANAMEX BND	GRVZ	GRUPO	S.C.	SALVO EFECTU CREDITO
BHNPUS	BORSAHYTE PLUS	GRCS	GRUPO	S/PM	SIN FONDOS
BNDIA	BORSAHYTE BANAMEX BMS	GTOS	GASTOS	S/FONDOS	SIN FONDOS
BNDM	BORSAHYTE BANAMEX BMS	HNDRET	HONORARIOS	SA	SOCIEDAD A NOMINA
C	BORSAHYTE BANAMEX BMS	IDE	IMPORTE	SA DE CV	SOCIEDAD A NOMINA DE CAPITAL VARIABLE
CA/ENO	CHEQUE	IMP	IMPORTE	SC	SOCIEDAD CIVIL
C.FONDOS	CONCENTRACION FONDOS	IMP. AM	IMPORTE	SDR	SALDO
C/OPRA	CONCENTRACION FONDOS	IMP. BE	IMPORTE	SEC	SECURIDAD
ESTARIL - C/TARJETA	CONCENTRACION FONDOS	IMP. DE	IMPORTE	SEFARMAMEI	SEGUROS BANAMEX
CAJ	CHEQUE	IMPTE	IMPORTE	SEI	SERVICIO
CAL	CHEQUE	IN F/INT FALL	IMPORTE	SER PCA ELEC	SERVICIO BANCA ELECTRONICA
CANC	CUENTA BALANCE CERD	INCOMP	IMPORTE	SEV	SERVICIO/SERVICIOS
CCR	CALIFORMA COMMERCIAL BAN	INT	INTERESTES	SOBRES	SOBRES
CERTIF	CERTIFICADO	INT	INTERESTES	SOFTM	SOCIEDAD FINANCIERA DE CREDITO MULTIPLE
CF	CONCENTRACION FONDOS	INTC/INTERRAN	INTERESTES	SPEI	SERVICIOS PAGOS
CGO	CHEQUE	INTC	INTERESTES	SPEHA	ELECTRONICOS INTERBANCARIOS
CH. DE V. S/FONDOS	CHEQUE DE VUELTA SIN FONDOS	JATS	JUNTAS	SUR	SURSA
CH	CHEQUE DE VUELTA SIN FONDOS	JTV/INTVS	JUNTAS	T Y CH	TARJETA Y CUENTA
CH	CHEQUE DE VUELTA SIN FONDOS	SR	SUPUESTO SOBRE LA RENTA	T. O.	TARJETA DEBITO
COM	COMISION	TA	TASA	TRAY/TARJ	TARJETA BANAMEX
COM. CH. S/FONDOS	COMISION	L. C.	LEY DE CREDITO	T.	TIPO DE CAMBIO
COMS/COMS	COMISION	M. B.A.	MEXICO BANCA	T. GRA	TASA GRUABLE
CONCENT	CONCENTRACION	N. N.	NACIONAL	T. EXE	TASA EFECTIVA
CONSULT / COMS	CONSULTA (S)	NA/BANAME	NACIONAL	TREF	TRANSFERENCIA ELECTRONICA DE PAGOS
CP	CHEQUE PERMANENTE	NEO	NACIONAL	TENC	TENCION
CR	CHEQUE PERMANENTE	NEH	NACIONAL	TILAS	TIRAS
CTA	CHEQUE PERMANENTE	NEHS	NACIONAL	TPY	TERMINAL PUNTO VENTA
CTA. M.	CHEQUE PERMANENTE	NMB	NACIONAL	TRM	TRANSACCION
CTAS	CHEQUE PERMANENTE	NBY	NACIONAL	VENTA	VENTA
CTD	CHEQUE PERMANENTE	NHS/NOYUS	NACIONAL	VTO	VENCIMIENTO
CTRO	CHEQUE PERMANENTE	NET	NACIONAL	J	J
CRED	CHEQUE PERMANENTE	NO.	NACIONAL		
CNE	CHEQUE PERMANENTE	NOND	NACIONAL		
CYE	CHEQUE PERMANENTE	OPER	OPERACION		
DEB/DEBIT	DEBITO	PAGOS	PAGOS		
DEP	DEPOSITO	PAIS	PAGOS		
DEP #/DISPOSICION	DEPOSITO POR DISPOSICION	PAT	PAGOS		
DEVAL	DEVALUACION	POTE (S)	POTENCIAL		
DEVEL	DEVALUACION	PENEX	PENALIDAD		
DEVEL	DEVALUACION	PERM/PERMINT	PERMISIVO		
DF	DISCUNTO FEDERAL	PERM	PERMISIVO		
DRET	DISCUNTO FEDERAL	PREV ANT	PREVENCION		
DISYDAS	DISPOSICION	PLGS	PROGRAMAS		

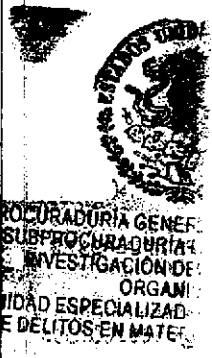

PROCURADURIA GENERAL DE LA LEY
SUBPROCURADURIA DE INVESTIGACION DE ORGANIZACIONES
UNIDAD ESPECIALIZADA EN LA ATENCION DE DELITOS EN MATERIA DE...

PROCURADURIA GENERAL DE LA LEY
Subprocuraduría de Investigación de Organizaciones
Unidad Especializada en la Atención del Delito

CON FUNDAMENTO EN LO DISPUESTO POR EL ARTICULO 100 DE LA LEY DE INSTITUCIONES DE CREDITO, CERTIFICAMOS QUE LA PRESENTE ES UNA IMPRESION FIEL Y EXACTA QUE CONSTA DE 135 HOJAS, OBTENIDA DEL SISTEMA OPTICO DE DIGITALIZACION DE IMAGENES DEL ARCHIVO DE BANCO NACIONAL DE MEXICO, S.A., LO QUE SE HACE CONSTAR PARA LOS EFECTOS LEGALES A QUE HAYA LUGAR. HOJA 18 DE 135

ESTADO DE CUENTA AL 19 DE MARZO DE 2014
 CLIENTE:
 Registro Federal de Contribuyentes
 Página:

232
325

0006971

GAT	
Interés aplicable	rendimientos
Comisiones efectivamente cobradas	

La fecha de corte es la indicada después de la leyenda "ESTADO DE CUENTA AL".
 Salvo que expresamente se determine otra moneda, todas las cifras contenidas
 en el estado de cuenta se encuentran denominadas en Pesos, Moneda Nacional.

Su estado de cuenta contiene información de los siguientes productos y servicios:

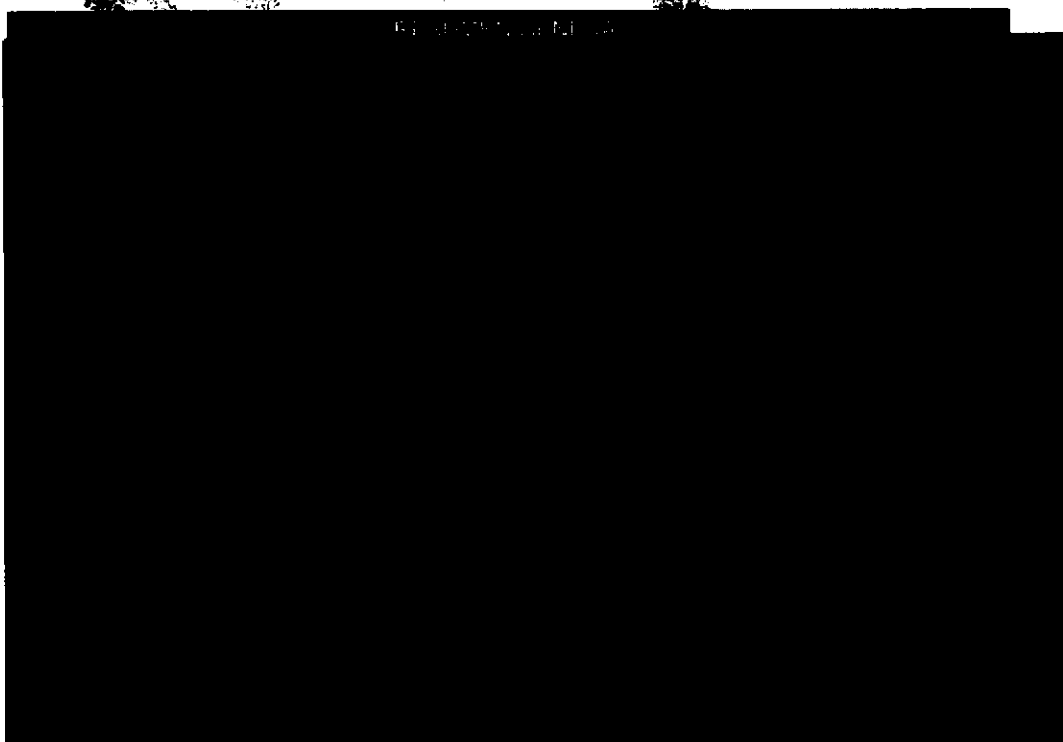

000191.B01EJDA002.OD.0319.01

CON FUNDAMENTO EN LO DISPUESTO POR EL ARTÍCULO 100 DE LA LEY DE INSTITUCIONES DE CRÉDITO,
 CERTIFICAMOS QUE LA PRESENTE ES UNA IMPRESIÓN FIEL Y EXACTA QUE CONSTA DE 135 HOJAS, OBTENIDA
 DEL SISTEMA ÓPTICO DE DIGITALIZACIÓN DE IMÁGENES DEL ARCHIVO DE BANCO NACIONAL DE MÉXICO, S.A.,
 LO QUE SE HACE CONSTAR PARA LOS EFECTOS LEGALES A QUE HAYA LUGAR. HOJA 19 DE 135

Art. 10
 Fracción II
 Motivación: 2

INFORMACION IMPORTANTE

PARA TU SEGURIDAD

Te recordamos que todos los cheques de otros bancos que sean depositados en tu cuenta son recibidos por Banamex "salvo buen cobro", es decir que el abono a tu cuenta quedará hasta el momento en que el banco a cargo del cual se emitió el cheque entregue a Banamex el importe del mismo. Por lo anterior, y para evitar riesgos, te sugerimos lo siguiente:

- Antes de cerrar cualquier compraventa (en especial de automóviles), verifica que el cheque con el cual pretendes pagar el precio efectivamente tenga fondos, lo cual podrás confirmar con el banco a cargo del cual se emitió el cheque.
- De preferencia, solicita que te envíen una transferencia electrónica de fondos a tu cuenta, es más seguro y los fondos se acreditan en tu cuenta de manera inmediata.

Para mayor información comunícate al 01900 021 2345 sin costo o al 1226 2639 de la Ciudad de México, Guadalajara y Monterrey.

Conoce todos los beneficios y operaciones que puedes realizar aquí.

www.banamex.com/condonedequieras

ESTADO DE GUERRERO
PROCURADURÍA
Subprocurador
Prevención del Delito
Oficina

En Perfil Ejecutivo con esquema de Pago por Operación, el saldo promedio mensual mínimo requerido para evitar la comisión por manejo de cuenta, de acuerdo con su medio de disposición, es como sigue: Tarjeta de Débito \$1,500.00; Chequera \$4,500.00; Ambos \$4,500.00 (No aplica para Perfil Ejecutivo cuando reciba abono electrónico de nómina). En el caso de esquema de Renta, en ningún caso aplica saldo mínimo requerido.

000191.B01EJD.002.OD.0319.01

CON FUNDAMENTO EN LO DISPUESTO POR EL ARTÍCULO 100 DE LA LEY DE INSTITUCIONES DE CRÉDITO, CERTIFICAMOS QUE LA PRESENTE ES UNA IMPRESIÓN FIEL Y EXACTA QUE CONSTA DE 135 HOJAS, OBTENIDA DEL SISTEMA ÓPTICO DE DIGITALIZACIÓN DE IMÁGENES DEL ARCHIVO DE BANCO NACIONAL DE MÉXICO, S.A., LO QUE SE HACE CONSTAR PARA LOS EFECTOS LEGALES A QUE HAYA LUGAR. HOJA 20 DE 135

Art. 10
Fracción II
Motivación: 2

~~31~~

326

[REDACTED]

000191.801EJDA002.OD.0319.01

CON FUNDAMENTO EN LO DISPUESTO POR EL ARTÍCULO 100 DE LA LEY DE INSTITUCIONES DE CRÉDITO, CERTIFICAMOS QUE LA PRESENTE ES UNA IMPRESIÓN FIEL Y EXACTA QUE CONSTA DE 135 HOJAS, OBTENIDA DEL SISTEMA ÓPTICO DE DIGITALIZACIÓN DE IMÁGENES DEL ARCHIVO DE BANCO NACIONAL DE MÉXICO, S.A., LO QUE SE HACE CONSTAR PARA LOS EFECTOS LEGALES A QUE HAYA LUGAR. HOJA 21 DE 135

[REDACTED]
Art. 10
Fracción II
Motivación: 2

Ahora todos los días de la semana son **2x1 en Cinemex** con tu Tarjeta de Débito Banamex MasterCard®.

¡Sólo tienes que pagar los boletos con tu Tarjeta de Débito y pedir el 2x1 en taquilla!

En todas partes, te da seguridad y control sobre tu dinero.

Válida a partir del 6 de diciembre de 2013 y hasta agotar existencias. Válido por un boleto gratis en la compra de otro (2x1) en sala tradicional, al pagar con tarjetas de Débito Banamex MasterCard® en las taquillas de Cinemex, sujeto a disponibilidad. No aplica en Salas Platinum, Premium, 3D, 4D, Cinemaxtremo. No aplica en conjunto con otras promociones en días festivos, eventos especiales ni premios. La promoción no es válida el día de estreno. El boleto gratis será el de menor precio. La empresa anunciante es responsable del cumplimiento, tarifas y servicios ofrecidos, liberando de cualquier responsabilidad sobre este particular a las empresas exhibidoras, afiliadas o subsidiarias del Grupo Financiero Banamex. Consulta condiciones, comisiones y requisitos de contratación de Tarjetas de Débito Banamex en www.banamex.com

Tarjetas de Débito Banamex MasterCard®

Si tienes más de 3 meses recibiendo tu Nómina con Banamex, solicita tu **Crédito Nómina Banamex** que lo obtienes en efectivo para que lo uses desde pagar tus deudas o en lo que quieras.

Crédito sujeto a aprobación. Para mayor información consulta de comisiones, condiciones y requisitos de contratación acude a cualquier Sucursal Banamex donde un ejecutivo te atenderá.

PROCURADURÍA GENERAL
SUBPROCURADURÍA ESPECIALIZADA EN
INVESTIGACIÓN DE ORGANIZACIONES
ESPECIALIZADA EN
MATERIA DE

Banco Nacional de México, S.A. integrante del Grupo Financiero Banamex. P.O. Box 5781, Ciudad de México, México. Ciudad Centro, Delegación Cuauhtémoc, D.F. Tel. 226 26 39 (línea gratuita).
 Español para servicio las 24 horas, los 365 días del año. Reporte de robo o extravío de tarjeta a través de la línea gratuita de atención al cliente.
 Unidad Especializada Banamex: México: 1 226 26 39 (línea gratuita) - Audiencia y Atención: 226 26 39 (línea gratuita) - Oficinas Banamex: 1 800 226 26 39 (línea gratuita) - 16 de Septiembre No. 71 4to. Piso, Col. Centro, México D.F. Correo electrónico: atencionalcliente@banamex.com
IMPORTANTE:
 Si después de realizar una aclaración sobre tu estado de cuenta, tienes 90 días naturales posteriores al cierre del mes en el que se realizó la aclaración, sin haber recibido el crédito, tu obligación se puede generar nuevamente.
CONADUSEF Centro de Atención Telefónica: 52-49-89-99-4-01-800-999-8000
 Para consultar información sobre comisiones que fines informativos y de comparación, consulte www.banamex.com

IPAB garantiza el pago hasta 400 mil Unidades de Valor Legal (UDL) por persona, por finca, de las obligaciones garantizadas.

El Fideicomiso garantiza el pago de las obligaciones por el monto de las obligaciones garantizadas. En el momento de emitir el préstamo, el monto de pago de las obligaciones garantizadas es el monto de las obligaciones garantizadas.

Consulta condiciones, comisiones y requisitos de contratación en www.banamex.com

PROCURADURÍA GENERAL
Subprocuraduría
de Investigación del Delito
Oficina de

000191.B01EJDA002.OO.0319.01

CON FUNDAMENTO EN LO DISPUESTO POR EL ARTÍCULO 100 DE LA LEY DE INSTITUCIONES DE CRÉDITO, CERTIFICAMOS QUE LA PRESENTE ES UNA IMPRESIÓN FIEL Y EXACTA QUE CONSTA DE 136 HOJAS, OBTENIDA DEL SISTEMA ÓPTICO DE DIGITALIZACIÓN DE IMÁGENES DEL ARCHIVO DE BANCO NACIONAL DE MÉXICO, S.A., LO QUE SE HACE CONSTAR PARA LOS EFECTOS LEGALES A QUE HAYA LUGAR. HOJA 22 DE 135

Para informarte mejor, ahora vamos al grano

Te presentamos el nuevo **Resumen Financiero de Cuenta**, con información simplificada de tus movimientos, más amigable y en un mismo lugar.

- 1** La gráfica de tu saldo inicial y final, así como el monto de tus depósitos y retiradas en el mes.
- 2** Los datos de tu cuenta, incluyendo las C.A.B.E para recibir transferencias electrónicas e interbancarias.
- 3** Los saldos de tu cuenta y los productos ligados a ésta, sus intereses o rendimientos y las comisiones generadas en el mes.
- 4** Aviso importantes sobre el uso de tu cuenta y sus beneficios.

El Estado de Cuenta con detalle de tus operaciones estará disponible en las sucursales Banamex. Para solicitar su envío por e-mail llama al 01 800 021 2345 y desde Ciudad de México, Guadalajara y Monterrey al 226 2639.

Tu opinión es muy importante
 ¿Te gusta este formato? ¿La información que contiene es suficiente para tus necesidades?
 Llama al 01 800 849 9640 y comparte tus comentarios.

Consulta condiciones, comisiones y regístrate en www.banamex.com

000191.801EJDA002.0D.0319.01

CON FUNDAMENTO EN LO DISPUESTO POR EL ARTÍCULO 100 DE LA LEY DE INSTITUCIONES DE CRÉDITO, CERTIFICAMOS QUE LA PRESENTE ES UNA IMPRESIÓN FIEL Y EXACTA QUE CONSTA DE 135 HOJAS, OBTENIDA DEL SISTEMA ÓPTICO DE DIGITALIZACIÓN DE IMÁGENES DEL ARCHIVO DE BANCO NACIONAL DE MÉXICO, S.A., LO QUE SE HACE CONSTAR PARA LOS EFECTOS LEGALES A QUE HAYA LUGAR. HOJA 23 DE 135

Glosario de Abreviaturas

1ER	PRIMER	DLS/DILLS	VARIABLES	PRIME	PRIMERO
AÑO	AÑO	DOC	DOCUMENTO	PTOS	PUNTOS
ANL	ANUALIDAD	DOMI	DOMICILIO	PTME	PUNTOE PTME
ATM	AUTOMATIC TELLER MACHINE	DOT	DIBUJO	RI	MONTO DE \$ A 20 MIL.
AUTOMATONAT	AUTOMATICO	EOO	ESADO	RI2	MONTO DE \$ MIL A \$ 20 MIL.
AUD E	AUDITADO EMPRESARIAL	ESD DE CTA	ESADO DE CUENTA	RI3	MONTO DE \$ MIL EN ADELANTE
ABT	ABITRARIACIÓNAUTORIZACION	EFE/EFFECTY	ELECTIVO	REACTIV	REACTIVACION
B PER	BANCAHET PERSONAL	ELB/ELECTR	ELECTRONICA	REC	RECEPCION
B PROF	BANCAHET PROFESIONAL	EMP	EMPRESARIAL	RECI	RECIBO(RECIBO)
BANC	BANCOS	ESP	ESPECIAL	REEMB	REEMBOLSO
BCA	BANCA	EST	EXTRA	REEM	REEMBOLSO
BCOR	BANCAHET DIRECTO	EXTD	EXTIENSO	REEM	REEMBOLSO
BCHET	BANCAHET EMPRESARIAL	EXT	EXTIENSO	REPEPDS	REPOSICION
BCOS	BANCOS	F/PLAZA	FIRMA DE PLAZA	REPOSIC	REPOSICION
BEREF	BEREFICIARIO	FID	FIDUCIARIO	RESERV	RESERVA
BESE	BESEMIEN EN SU EMPRESA	FIS	FONDOS INVERSIÓN	RET	RETIRO
BANAMEX	BANCO NACIONAL DE MEXICO	FIS/PLAZA	FIRMA PLAZA	REVI	REVISACION
BANCAHET	BANCAHET EMPRESARIAL	FIR	FIRMA	RF	REMITO FEDERAL
BNE	BANCA NET PERSONAL	GAT	GENERACION ANUAL TOTAL	REACTIV	REACTIVACION
BNET	BANCA NET EMPRESARIAL	GER	GENERACION	S.A.R.	SISTEMA ADMINISTRACION RETIRO
BONAFID	BONAFIDE BANCAMEN BUN	GOLDE	BONAFIDE BALANCEAMOS	SAT	SISTEMA ADMINISTRACION TRIBUTARIA
BONAFIDUS	BONAFIDE PLUS	GRACI	GRACIAS	S.B.C.	SALDO BANCOS
BANQUIA	BANQUIA BANAMEX BNS	GROS	GASTOS	S.P.M.	SIN FONDOS
BANF	BANFICACION	MONTO	MONTO	S.FONDOS	SIN FONDOS
C	CAJERO	IMP	IMPUESTO	SA	SACRIFICIO ANONIMO
CA/CIA	CAJERO	IMP. UNO	IMPUESTO MONEDA NACIONAL	SA DE CY	SACRIFICIO ANONIMO DE CAPITAL
C/FONDS	CONCENTRACION FONDOS	IMP. EX	IMPUESTO MONEDA EXTRANJERA	SC	SACRIFICIO CIVIL
C/CAPIA	CAR CAPIA	IMP. ME	IMPUESTO MONEDA EXTRANJERA	SDO	SALDO
C/TAJETA	CAR TAJETA	IMPTE	IMPORTE	SEC	SEGURIDAD
CAJ	CAJERO	IN PLANT FAL	INTEPTOS FALLIDOS	SEBAMAMEX	SEBAMOS BANAMEX
CBC	CUENTA BALANCE CERO	INCUMPL	INCUMPLIMIENTO	SER	SERVICIO
CCR	CALIFORNIA COMMENCE BANK	INT	INTERES	SER BCA BNS	SERVICIO BANCA ELECTRONICA
CERTIF	CERTIFICADO	INTB	INTERBANCARIO	SERV	SERVICIO
CF	CONCENTRACION FONDOS	INTCO/INTENBAN	INTERBANCARIO	SERV	SERVICIO
CO	COBRO	INT	INSTITUCIONES	SERV	SERVICIO
CM. REV. S/FONDOS	CHEQUE DEVUELTO SIN FONDOS	INTS	INTERESES	SERV	SERVICIO
CRI	CREDITO	INT/INTS	INTERES	SERV	SERVICIO
CM	CUENTA MAESTRA	ISR	IMPUESTO SOBRE LA RENTA	SERV	SERVICIO
COM	COMISION	IVA	IMPUESTO VALOR AGREGADO	SPEI	SERVICIO PAGO
COM. CH. S/FONDOS	COMISION CHEQUE SIN FONDOS	L. C.	LINEA DE CREDITO	SPEI	SERVICIO PAGO
COMB/COMB	COMISION	N. DIA	NUMERO DIA	SPEI	SERVICIO PAGO
CONCENT	CONCENTRACION	N. N.	NUMERO ANUAL	SPEI	SERVICIO PAGO
CONSULT / BNS	CONSULTA (S)	NA/FANOME	NAUTOMETRO	SUC	SUCESOS
CP	CAJERO PERMANENTE	NEI	NEO	T	TARJETA
CR	CREDITO REPAYO	NEI	NEO	T Y CH	TARJETA Y CHEQUE
CTA	CUENTA	NEI	NEO	T. O.	TARJETA O
CTA. M.	CUENTA MAESTRA	NO	NO	TARJETA	TARJETA
CTAS	CUENTAS	NOV/NOVITAS	NOVIENOS	TR	TARJETA BANCARIA
CTB	CREDITO	NOV/NOVITAS	NOVIENOS	TC	TARJETA DE CREDITO
CTRO	CREDITO	NET	NETO	TC	TARJETA DE CREDITO
ENSB	CREDITO	No.	NUMERO	T. GRA	TASA GRUPOS
CVE	CHEQUE	NUM	NUMERO BANAMEX	T. EXE	TASA EXE
CVE	CHEQUE	OPER	OPERACION	TEP	TRANSACCION
DEB/DENB	DEBITO	PAGO	PAGO INTERBANCARIO	TEP	TRANSACCION
DEP	DEPOSITO	PDA	PADRE	TEP	TRANSACCION
DEP P/RESPONSION	DEPOSITO POR DISPOSICION	PEPE (S)	PENDIENTE	TEP	TRANSACCION
DEVEL	DEVALUACION	PERCE	PERCEBIDOS	TEP	TRANSACCION
DEVEL	DEVALUACION	PERCE	PERCEBIDOS	TEP	TRANSACCION
DF	DISTRITO FEDERAL	PERM/PERMIT	PERMISIVO	TEP	TRANSACCION
DIST	DISTRITO	PERM	PERMISIVO	TEP	TRANSACCION
DISTR	DISTRITO	PREF ANT	PREFECTO	TEP	TRANSACCION
DISPONS	DISPONIBILIDAD	PROG	PROGRAMACION	TEP	TRANSACCION

PROCURADURIA GENERAL
SUBPROCURADURIA ESPECIALIZADA EN
INVESTIGACION DE
ORGANIZACIONES
AD ESCRIBANIA

PROCURADURIA DE
Subprocuraduria
Procuracion del Dato
Oficina de

CON FUNDAMENTO EN LO DISPUESTO POR EL ARTICULO 100 DE LA LEY DE INSTITUCIONES DE CREDITO, CERTIFICAMOS QUE LA PRESENTE ES UNA IMPRESION FIEL Y EXACTA QUE CONSTA DE 135 HOJAS, OBTENIDA DEL SISTEMA OPTICO DE DIGITALIZACION DE IMAGENES DEL ARCHIVO DEL BANCO NACIONAL DE MEXICO, S.A., LO QUE SE HACE CONSTAR PARA LOS EFECTOS LEGALES A QUE HAYA LUGAR. HOJA 24 DE 135

223

328

[REDACTED]

0005000
5185815

[REDACTED]

PERIODO	
GAT	
Interés aplicable o rendimiento	
Comisiones efectivamente cobradas	

La fecha de corte es la indicada después de la leyenda "ESTADO DE CUENTA AL". Salvo que expresamente se determine otra moneda, todas las cifras contenidas en el estado de cuenta se encuentran denominadas en Pesos Moneda Nacional.

Su estado de cuenta contiene información de los siguientes productos y servicios:

[REDACTED]

Comunidad

000191.B01EJDA011.0D.0416.01

CON FUNDAMENTO EN LO DISPUESTO POR EL ARTÍCULO 100 DE LA LEY DE INSTITUCIONES DE CRÉDITO, CERTIFICAMOS QUE LA PRESENTE ES UNA IMPRESIÓN FIEL Y EXACTA QUE CONSTA DE 135 HOJAS, OBTENIDA DEL SISTEMA ÓPTICO DE DIGITALIZACIÓN DE IMÁGENES DEL ARCHIVO DE BANCO NACIONAL DE MÉXICO, S.A., LO QUE SE HACE CONSTAR PARA LOS EFECTOS LEGALES A QUE HAYA LUGAR. HOJA 25 DE 135

[REDACTED]
Art. 10
Fracción II
Motivación: 2

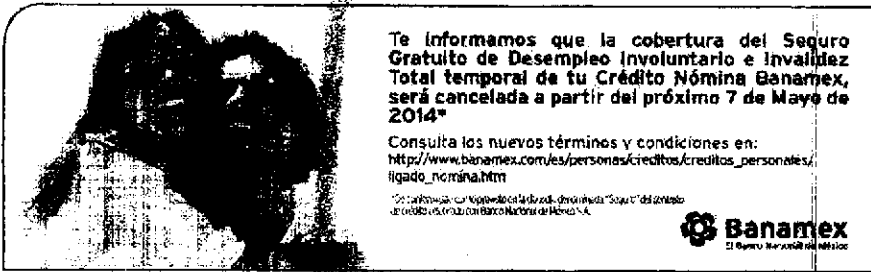

Te informamos que la cobertura del Seguro Gratuito de Desempleo Involuntario e Invalidez Total temporal de tu Crédito Nómina Banamex, será cancelada a partir del próximo 7 de Mayo de 2014*

Consulta los nuevos términos y condiciones en:
http://www.banamex.com/es/personas/creditos/creditos_personales/ligado_nomina.htm

*Se aplican los términos y condiciones del Seguro Gratuito de Desempleo Involuntario e Invalidez Total temporal del Banco Nacional de México S.A.

Conoce todos los beneficios y operaciones que puedes realizar aquí.

 Banamex	 App Banamex	 Edu. de Clientes Electrónico	 Alertas y Notificaciones	 Atención al Cliente	 Cajeros Automáticos	 Aplicativos Especializados
--	--	---	---	--	---	---

www.banamex.com/condondequieras

PROCURADURÍA GENERAL DE LA DEFENSA PÚBLICA
SUBPROCURADURÍA DE INVESTIGACIÓN DEL DELITO
ORGANIZACIÓN ESPECIALIZADA EN MATERIA DE...

ESTADOS UNIDOS MEXICANOS
PROCURADURÍA GENERAL DE LA DEFENSA PÚBLICA
Subprocuraduría de Investigación del Delito
Oficina de...

000191.B01.D011.00.0418.01

CON FUNDAMENTO EN LO DISPUESTO POR EL ARTÍCULO 100 DE LA LEY DE INSTITUCIONES DE CRÉDITO, CERTIFICAMOS QUE LA PRESENTE ES UNA IMPRESIÓN FIEL Y EXACTA QUE CONSTA DE 135 HOJAS, OBTENIDA DEL SISTEMA ÓPTICO DE DIGITALIZACIÓN DE IMÁGENES DEL ARCHIVO DE BANCO NACIONAL DE MÉXICO, S.A., LO QUE SE HACE CONSTAR PARA LOS EFECTOS LEGALES A QUE HAYA LUGAR. HOJA 26 DE 135

Fracción II
Motivación: 2

034

329

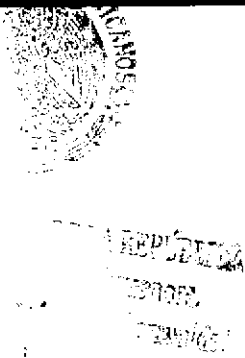
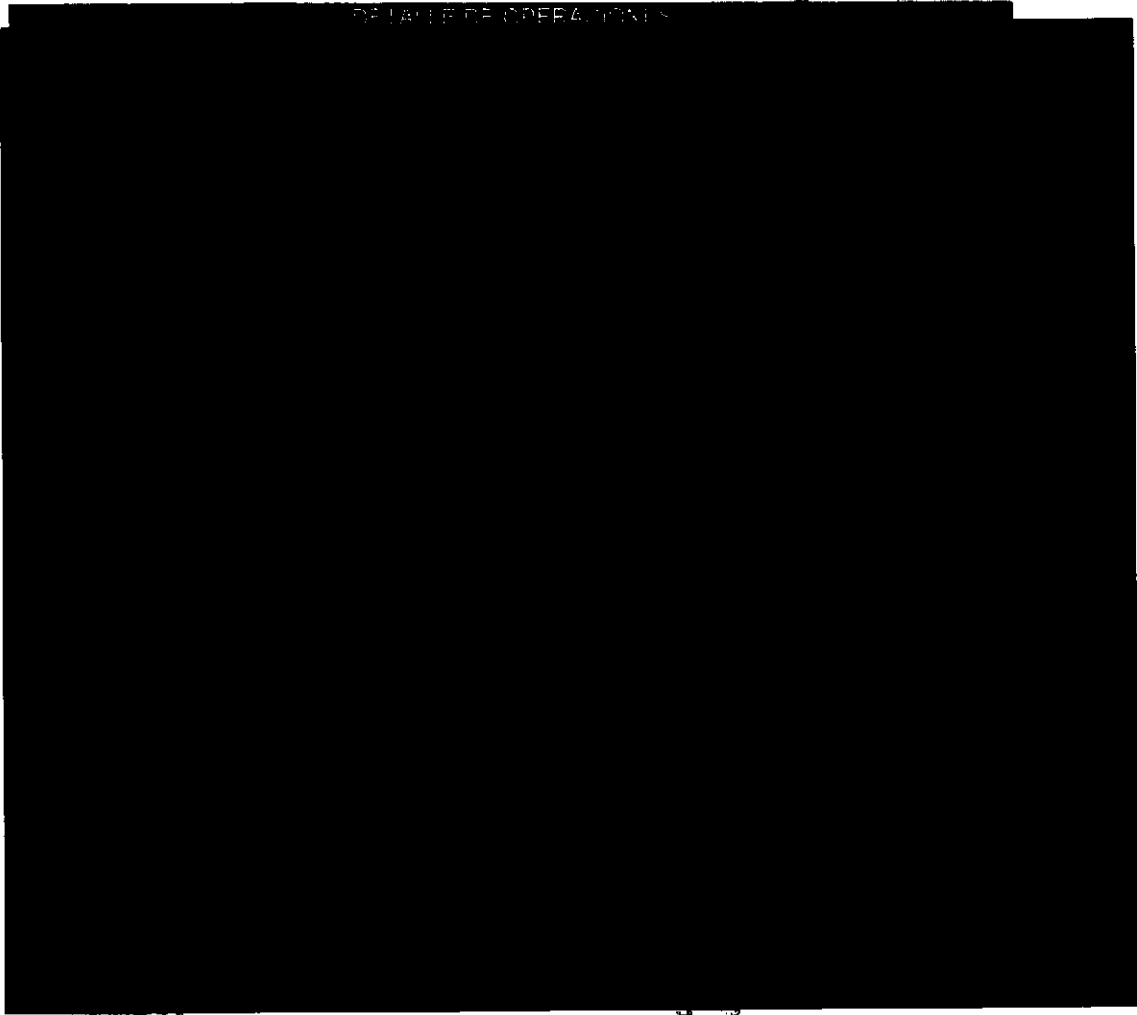

000191.B01EJDA011.OD.0416.01

CON FUNDAMENTO EN LO DISPUESTO POR EL ARTÍCULO 100 DE LA LEY DE INSTITUCIONES DE CRÉDITO, CERTIFICAMOS QUE LA PRESENTE ES UNA IMPRESIÓN FIEL Y EXACTA QUE CONSTA DE 135 HOJAS, OBTENIDA DEL SISTEMA ÓPTICO DE DIGITALIZACIÓN DE IMÁGENES DEL ARCHIVO DE BANCO NACIONAL DE MÉXICO, S.A., LO QUE SE HACE CONSTAR PARA LOS EFECTOS LEGALES A QUE HAYA LUGAR. HOJA 27 DE 135

[REDACTED]
Art. 10
Fracción II
Motivación: 2

CADENA ORIGINAL DEL COMPLEMENTO DE CERTIFICACIÓN DEL SAT

ESTADOS UNIDOS MEXICANOS
PROCURADURÍA GENERAL DE LA FEDERACIÓN
Subprocuraduría de Prevención del Delito y
Oficina de [REDACTED]

00191.B01EJDA011.OD.0418.01

CON FUNDAMENTO EN LO DISPUESTO POR EL ARTÍCULO 100 DE LA LEY DE INSTITUCIONES DE CRÉDITO, CERTIFICAMOS QUE LA PRESENTE ES UNA IMPRESIÓN FIEL Y EXACTA QUE CONSTA DE 135 HOJAS, OBTENIDA DEL SISTEMA ÓPTICO DE DIGITALIZACIÓN DE IMÁGENES DEL ARCHIVO DE BANCO NACIONAL DE MÉXICO, S.A., LO QUE SE HACE CONSTAR PARA LOS EFECTOS LEGALES A QUE HAYA LUGAR. HOJA 28 DE 135

130 Banamex Información con interés

Ahora todos los días de la semana son **2x1 en Cinemex** con tu Tarjeta de Débito Banamex MasterCard®.

¡Solo tienes que pagar los boletos con tu Tarjeta de Débito y pedir el 2x1 en taquilla!

Usala en todas partes, te da seguridad y control sobre tu dinero.

Válida del 1 de diciembre de 2013 hasta agotar existencias. Válida por un boleto gratis de la compra de un boleto (2x1) en sala tradicional, al pagar con Tarjetas de Débito Banamex MasterCard® en las taquillas de Cinemex. Sujeto a disponibilidad. No aplica en Salas Platino, Premium, 3D, 240, CinemexTrenos. No aplica en conjunto con otras promociones, eventos especiales ni privilegios. La promoción no es válida si el cliente no es el titular de la tarjeta. El beneficio gratis será el de menor precio. La empresa anunciante es responsable del cumplimiento, tarifas y servicios ofrecidos. Liberación de cualquier responsabilidad sobre esta promoción particular a las empresas integrantes, afiliadas o subsidiarias del Grupo Financiero Banamex. Consulta condiciones, condiciones y requisitos de contratación de las Tarjetas de Débito Banamex en www.banamex.com

Sólo con Pagaré On Line gana adicionalmente el **30%** de la tasa de rendimiento ofrecida y haz más dinero con tu dinero.

Abre o renueva por internet o por teléfono tu Pagaré a 60, 90 ó 180 días y recibe **30% de rendimiento adicional.**

Pagaré en línea. Aplica exclusivamente al abrir o reinstalar su inversión a partir de \$2,500 pesos M.N. a través de Banamex, Banamex Empresarial y Automático con plazos a 60, 90 o 180 días. La tasa ofrecida corresponde al 30% adicional sobre la tasa base. Pagará a 90 días 6AT 4.22% variable antes de impuestos, calculada al 25 de febrero de 2014 sobre un rango de inversión de \$100,000 a \$499,000 y un periodo de 91 días. Para fines informativos y de comparación. Vigencia al 31 de mayo de 2014. Consulta requisitos de contratación y condiciones en www.banamex.com

Banco Nacional de México, S.A., integrante del Grupo Financiero Banamex, BNMEX, con domicilio en la Calle de la Constitución número 44, Colonia Centro, Delegación Cuauhtémoc, 06500 México D.F. Tel: 52-55-22-2639-1 (0800-22-2639-1)

Ejemplos para servirte. Las 24 horas, los 365 días del año. Reporta de cualquier incidente de fraude en tu tarjeta de Débito. Atención de aclaraciones

Deposito y Liquidación Banamex

México: 01-800-22-2639-1 (0800-22-2639-1) | Línea Gratuita: 01-800-421-1115 | DE-EM y Cálculo: 1-800-22-2639-1 (0800-22-2639-1)

El Banco de México, S.A. no es responsable de la información que aparece en este sitio web. Para más información sobre el servicio de Pagaré On Line, por favor contactar a la Unidad Especializada Banamex.

© 2014 BNMEX. Todos los derechos reservados. BNMEX, el logo BNMEX y el logo de Banamex son marcas registradas de Banamex, S.A. en México y otros países.

Para más información sobre comisiones, tasas, impuestos y de contratación, ingresa a www.banamex.com

IPAB garantiza el pago hasta 400 mil millones de pesos anuales por personas físicas, de las obligaciones garantizadas por la Ley Federal de Protección de Datos Personales en Posesión de los Particulares. La Banamex, S.A. no garantiza el pago de las obligaciones de las personas físicas que no estén inscritas en el Registro Público de Comercio. Para más información, ingresa a www.banamex.com o llama al 01-800-22-2639-1.

Consulta condiciones, comisiones y requisitos de contratación en www.banamex.com

000191.B01EJDA011.OD.0416.01

CON FUNDAMENTO EN LO DISPUESTO POR EL ARTÍCULO 100 DE LA LEY DE INSTITUCIONES DE CRÉDITO, CERTIFICAMOS QUE LA PRESENTE ES UNA IMPRESIÓN FIEL Y EXACTA QUE CONSTA DE 135 HOJAS, OBTENIDA DEL SISTEMA ÓPTICO DE DIGITALIZACIÓN DE IMÁGENES DEL ARCHIVO DE BANCO NACIONAL DE MÉXICO, S.A., LO QUE SE HACE CONSTAR PARA LOS EFECTOS LEGALES A QUE HAYA LUGAR. HOJA 29 DE 135

Para informarte mejor, ahora vamos al grano

Te presentamos el nuevo **Resumen Financiero de Cuenta**, con información simplificada de tus movimientos más amigable y en un mismo lugar.

- 1** La gráfica de tu saldo inicial y final, así como el monto de tus depósitos y retirados en el mes.
- 2** Los datos de tu cuenta, incluyendo la CLABE para recibir transferencias electrónicas interbancarias.
- 3** Los saldos de tu cuenta y los productos ligados a ésta, sus intereses o rendimientos y las comisiones generadas en el mes.
- 4** Avisos importantes sobre el uso de tu cuenta y sus beneficios.

El Estado de Cuenta con el detalle de tus operaciones estará disponible en las sucursales Banamex. Para solicitar su envío por e-mail llama al 01 800 821 2345 y desde Ciudad de México, Guadalajara y Monterrey al 1226 2639.

Tu opinión es muy importante
 ¿Te agrada este formato? ¿La información que contiene es suficiente para tus necesidades?
 Llama al 01 800 849 9640 y comparte tus comentarios.

Consulta condiciones, comisiones y requisitos de contratación en www.banamex.com

PROCURADURÍA GENERAL
 SUBPROCURADURÍA DE
 INVESTIGACIÓN DE
 ORGANIZACIÓN
 UNIDAD ESPECIALIZADA
 DE DELITOS EN MATERIA

PROCURADURÍA GENERAL
 Subprocuraduría de
 Investigación del Delito y Su
 Oficina de In

000191.801EJ0AD11.00.0416.01

CON FUNDAMENTO EN LO DISPUESTO POR EL ARTÍCULO 100 DE LA LEY DE INSTITUCIONES DE CRÉDITO, CERTIFICAMOS QUE LA PRESENTE ES UNA IMPRESIÓN FIEL Y EXACTA QUE CONSTA DE 135 HOJAS, OBTENIDA DEL SISTEMA ÓPTICO DE DIGITALIZACIÓN DE IMÁGENES DEL ARCHIVO DE BANCO NACIONAL DE MÉXICO, S.A., LO QUE SE HACE CONSTAR PARA LOS EFECTOS LEGALES A QUE HAYA LUGAR. HOJA 30 DE 135

ESTADO DE CUENTA AL 19 DE MAYO DE 2014

CLIENTE: [REDACTED]
Registro Federal de Contribuyentes [REDACTED]
Página: 1 de 6

[REDACTED]

[REDACTED]

PERFIL EJECUTIVO	
GAT	[REDACTED]
Interés aplicable o rendimientos	[REDACTED]
Comisiones efectivamente cobradas	[REDACTED]

La fecha de corte es la indicada después de la leyenda "ESTADO DE CUENTA AL". Salvo que expresamente se determine otra moneda, todas las cifras contenidas en el estado de cuenta se encuentran denominadas en Pesos Moneda Nacional.

Su estado de cuenta contiene información de los siguientes productos y servicios:

[REDACTED]

PROCURADURÍA G
Subprocuraduría
Prevención del Delito
Oficina de

000191.801EJOA002.0D.0519.01

CON FUNDAMENTO EN LO DISPUESTO POR EL ARTÍCULO 100 DE LA LEY DE INSTITUCIONES DE CRÉDITO, CERTIFICAMOS QUE LA PRESENTE ES UNA IMPRESIÓN FIEL Y EXACTA QUE CONSTA DE 135 HOJAS, OBTENIDA DEL SISTEMA ÓPTICO DE DIGITALIZACIÓN DE IMÁGENES DEL ARCHIVO DE BANCO NACIONAL DE MÉXICO, S.A., LO QUE SE HACE CONSTAR PARA LOS EFECTOS LEGALES A QUE HAYA LUGAR. HOJA 32 DE 135

Art. 10
Fracción II
Motivación: 2

232

332

Te recordamos que la cobertura del Seguro Gratuito de Desempleo Involuntario e Invalidez Total temporal de tu Crédito Nómina Banamex, será cancelada a partir del próximo 23 de Mayo de 2014*

Consulta los nuevos términos y condiciones en:
http://www.banamex.com/es/personales/creditos/creditos_personales/ligado_nomina.htm

*De conformidad con lo previsto en la Ley de Instituciones de Crédito y en el artículo 100 de la Ley de Instituciones de Crédito.

Conoce todos los beneficios y operaciones que puedes realizar aquí.

www.banamex.com/endedondequieras

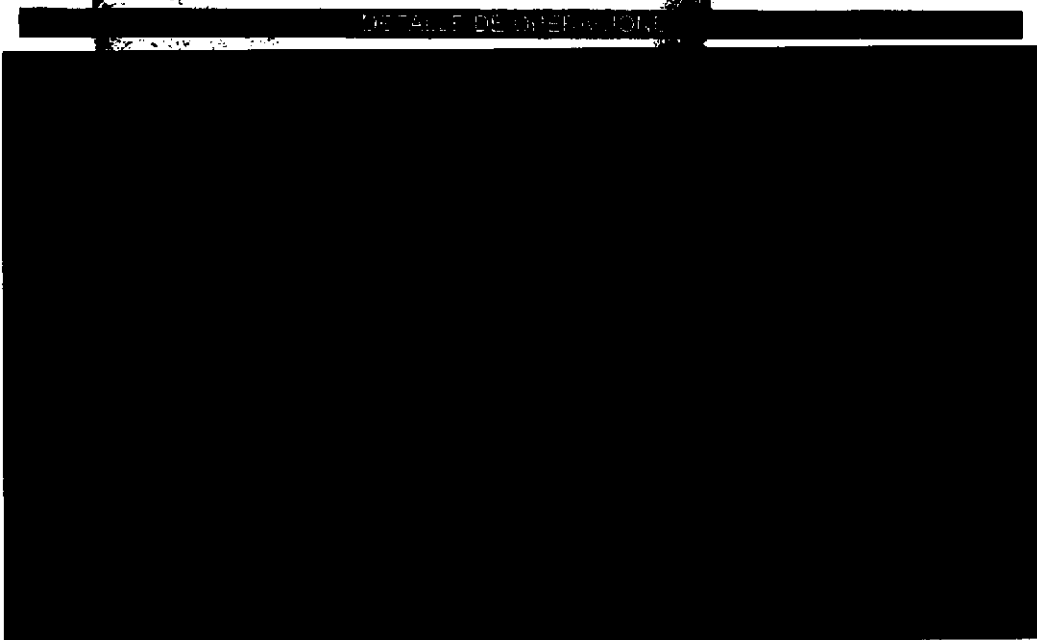

SALDO PROMEDIO MÍNIMO REQUERIDO

En Perfil Ejecutivo con esquema de Pago por Operación, el saldo promedio mínimo requerido para evitar la comisión por manejo de cuenta, de acuerdo con su medio de disposición, es el siguiente: Tarjeta de Débito \$1,500.00; Chequera \$4,500.00; y Apos \$4,500.00 (No aplica para Perfil Ejecutivo cuando se realiza abono electrónico de nómina). En el caso de esquema de Renta, en ningún caso aplica saldo mínimo requerido.

000191.B01E.JDA002.OD.0519.01
CON FUNDAMENTO EN LO DISPUESTO POR EL ARTÍCULO 100 DE LA LEY DE INSTITUCIONES DE CRÉDITO, CERTIFICAMOS QUE LA PRESENTE ES UNA IMPRESIÓN FIEL Y EXACTA QUE CONSTA DE 135 HOJAS, OBTENIDA DEL SISTEMA ÓPTICO DE DIGITALIZACIÓN DE IMÁGENES DEL ARCHIVO DE BANCO NACIONAL DE MÉXICO, S.A., LO QUE SE HACE CONSTAR PARA LOS EFECTOS LEGALES A QUE HAYA LUGAR. HOJA 33 DE 135

Art. 100
Fracción II
Motivación: 2

RESUMEN OPERACIONES TARJETA

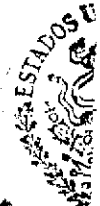
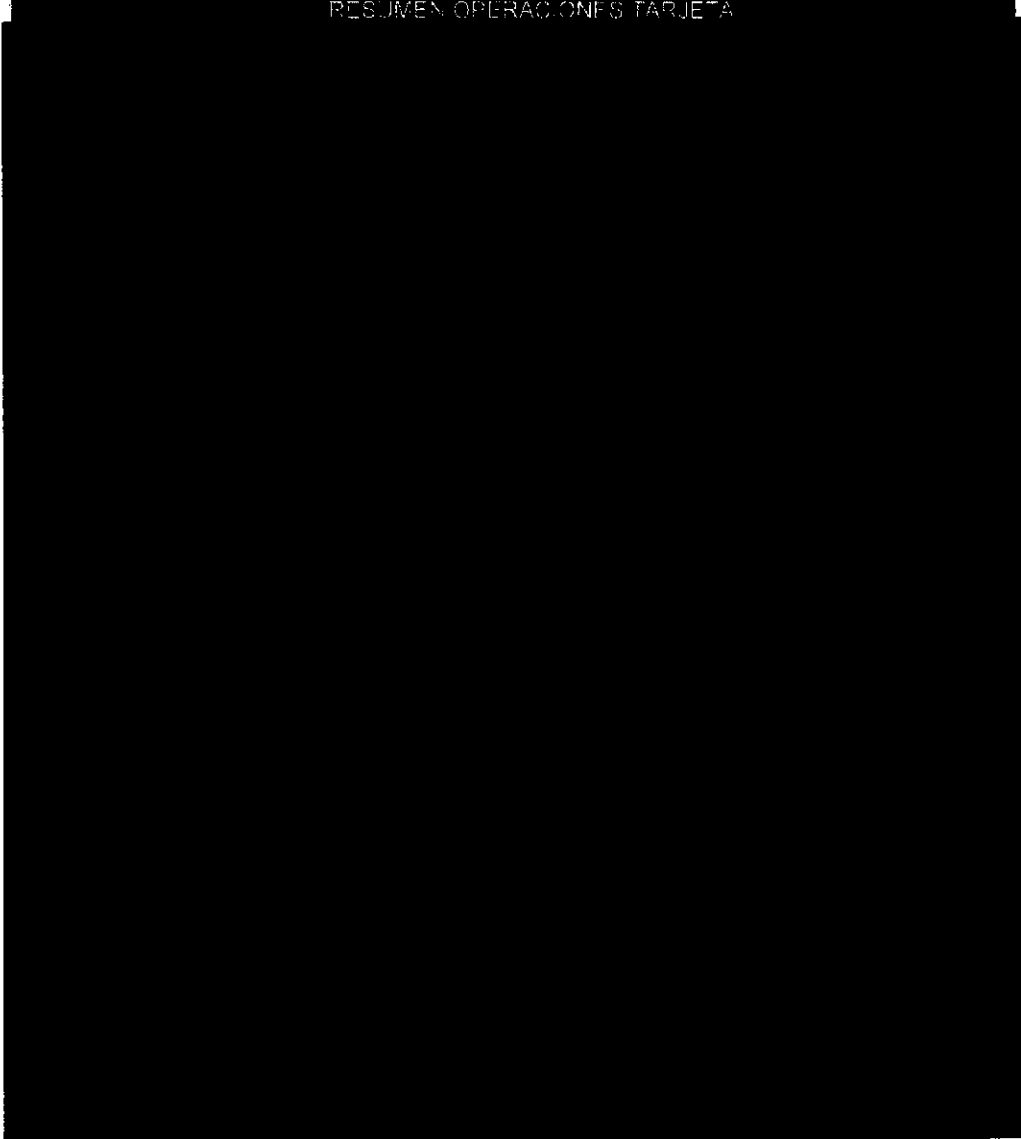

PROCURADURÍA GENERAL DE LA FEDERACIÓN
Subprocuraduría de Investigación del Delito Fiscal
Oficina de

000001B01EJDA002.0D.0519.01

CON FUNDAMENTO EN LO DISPUESTO POR EL ARTÍCULO 100 DE LA LEY DE INSTITUCIONES DE CRÉDITO, CERTIFICAMOS QUE LA PRESENTE ES UNA IMPRESIÓN FIEL Y EXACTA QUE CONSTA DE 135 HOJAS, OBTENIDA DEL SISTEMA ÓPTICO DE DIGITALIZACIÓN DE IMÁGENES DEL ARCHIVO DE BANCO NACIONAL DE MÉXICO, S.A., LO QUE SE HACE CONSTAR PARA LOS EFECTOS LEGALES A QUE HAYA LUGAR. HOJA 34 DE 135

Art. 10
Fracción II
Motivación: 2

 Banamex Información en interés 

**Colecciona.
Cocina.
Disfruta.**

W MF

DOBLES TIMBRES ELECTRÓNICOS CON TARJETAS DE DÉBITO BANAMEX

80%

Obtén más Timbres Electrónicos los días de Plaza porque duplicamos el valor de tus compras en frutas y verduras a granel.

Promoción del 23 de Marzo al 03 de Agosto de 2014 o hasta agotar existencias. Los Timbres Electrónicos no son válidos para otras promociones y los no utilizados se destruyen. Se aplica el Programa de Retorno de Pago PAYBACK al término de la promoción. Ojo: Excepción limitada a 26,250 piezas. Para más detalles o sugerencias comuníquese a nuestra línea de atención al cliente al 900-8777-333 o en nuestra página www.comercio.banamex.com.mx

DEPARTAMENTO DE SERVICIOS AL CLIENTE

Atención al Cliente: 900-8777-333. Horario de atención: Lunes a Viernes de 9:00 a 19:00 horas. Línea gratuita en México y Estados Unidos. Servicio al Cliente en español y inglés.

Atención al Cliente en español: México: 52-55-5333-3333. Estados Unidos: 1-800-877-3333. Línea gratuita en México y Estados Unidos. Servicio al Cliente en español y inglés.

Atención al Cliente en inglés: México: 52-55-5333-3333. Estados Unidos: 1-800-877-3333. Línea gratuita en México y Estados Unidos. Servicio al Cliente en español y inglés.

Atención al Cliente en español y inglés: México: 52-55-5333-3333. Estados Unidos: 1-800-877-3333. Línea gratuita en México y Estados Unidos. Servicio al Cliente en español y inglés.

IPAE Instituto Registral y Catastral. El IPAE garantiza el registro de los bienes inmuebles y el catastro de los inmuebles. El IPAE garantiza el registro de los bienes inmuebles y el catastro de los inmuebles.

LEY FEDERAL DE PROTECCIÓN DE DATOS PERSONALES En Banamex, tus datos personales son protegidos. Consulta el artículo de privacidad en www.banamex.com/mexico/privacidad o en la sucursal de tu preferencia.

Consulta condiciones, comisiones y requisitos de contratación en www.banamex.com

000191.B01EJDA002.OD.0519.01
CON FUNDAMENTO EN LO DISPUESTO POR EL ARTÍCULO 100 DE LA LEY DE INSTITUCIONES DE CRÉDITO, CERTIFICAMOS QUE LA PRESENTE ES UNA IMPRESIÓN FIEL Y EXACTA QUE CONSTA DE 135 HOJAS, OBTENIDA DEL SISTEMA ÓPTICO DE DIGITALIZACIÓN DE IMÁGENES DEL ARCHIVO DE BANCO NACIONAL DE MÉXICO, S.A., LO QUE SE HACE CONSTAR PARA LOS EFECTOS LEGALES A QUE HAYA LUGAR. HOJA 35 DE 135

Para informarte mejor, ahora vamos al grano

Te presentamos el nuevo **Resumen Financiero de Cuenta**, con información simplificada de tus movimientos, más amigable y en un mismo lugar.

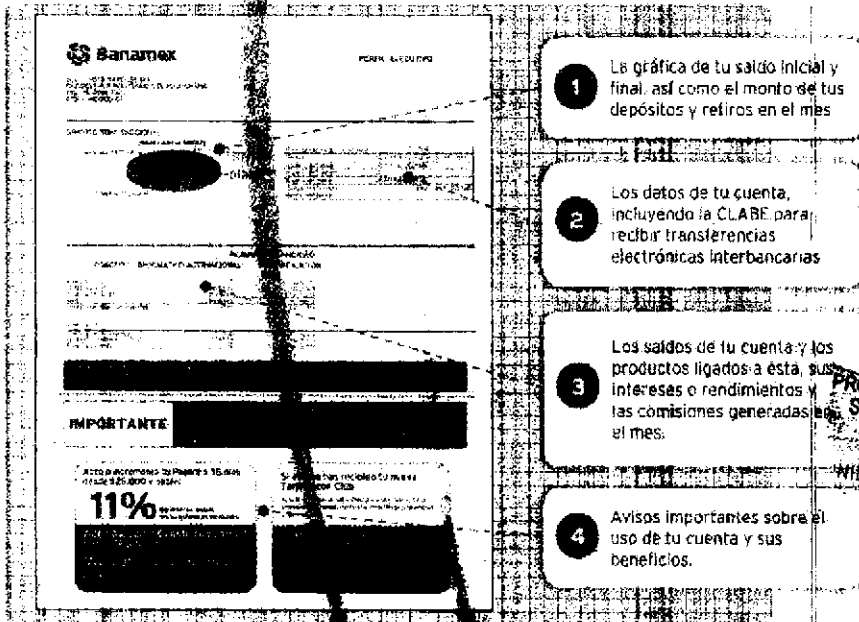

- 1** La gráfica de tu saldo inicial y final, así como el monto de tus depósitos y retiros en el mes
- 2** Los datos de tu cuenta, incluyendo la CLABE para recibir transferencias electrónicas interbancarias
- 3** Los saldos de tu cuenta y los productos ligados a ésta, sus intereses o rendimientos y las comisiones generadas en el mes.
- 4** Avisos importantes sobre el uso de tu cuenta y sus beneficios.

El Estado de Cuenta con el detalle de las operaciones estará disponible en las sucursales Banamex. Para solicitar su envío por e-mail llama al 01 800 021 2115 y desde Ciudad de México, Guadalajara y Monterrey al 1226 2639.

Tu opinión es muy importante
¿Te agrada este formato? ¿La información que contiene es suficiente para tus necesidades?
Llama al 01 800 849 9640 y comparte tus comentarios.

Consulta condiciones, comisiones y cobros de contratación en www.banamex.com

PROCURADURÍA GENERAL DE LA FEDERACIÓN
SUBPROCURADURÍA ESPECIAL DE INVESTIGACIÓN Y DE DEFENSA DEL FISCO

000191.B01EJDA002.OD.0519.01

CON FUNDAMENTO EN LO DISPUESTO POR EL ARTÍCULO 100 DE LA LEY DE INSTITUCIONES DE CRÉDITO, CERTIFICAMOS QUE LA PRESENTE ES UNA IMPRESIÓN FIEL Y EXACTA QUE CONSTA DE 135 HOJAS, OBTENIDA DEL SISTEMA ÓPTICO DE DIGITALIZACIÓN DE IMÁGENES DEL ARCHIVO DE BANCO NACIONAL DE MÉXICO, S.A., LO QUE SE HACE CONSTAR PARA LOS EFECTOS LEGALES A QUE HAYA LUGAR. HOJA 36 DE 135

0003000

PERFIL EJECUTIVO	
GAT	
Interés aplicable o rendimientos	
Comisiones efectivamente cobradas	

La fecha de corte es la indicada después de la leyenda "ESTADO DE CUENTA AL". Salvo que expresamente se determine otra moneda, todas las cifras contenidas en el estado de cuenta se encuentran denominadas en Pesos Moneda Nacional.

Su estado de cuenta contiene información de los siguientes productos y servicios:

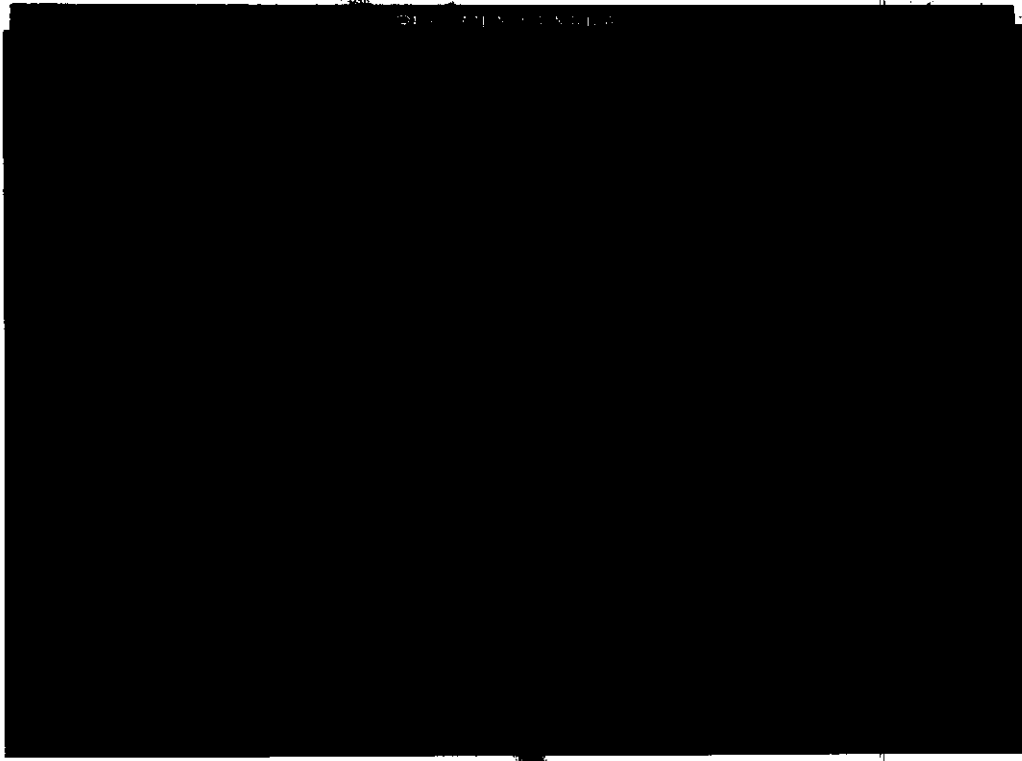

PROCURADURÍA GENERAL
Subprocuraduría de
Prevención del Delito y S
Oficina de la

000191.B01EJDA002 OD.0619.01

CON FUNDAMENTO EN LO DISPUESTO POR EL ARTÍCULO 100 DE LA LEY DE INSTITUCIONES DE CRÉDITO, CERTIFICAMOS QUE LA PRESENTE ES UNA IMPRESIÓN FIEL Y EXACTA QUE CONSTA DE 135 HOJAS, OBTENIDA DEL SISTEMA ÓPTICO DE DIGITALIZACIÓN DE IMÁGENES DEL ARCHIVO DE BANCO NACIONAL DE MÉXICO, S.A., LO QUE SE HACE CONSTAR PARA LOS EFECTOS LEGALES A QUE HAYA LUGAR. HOJA 38 DE 135

200

335

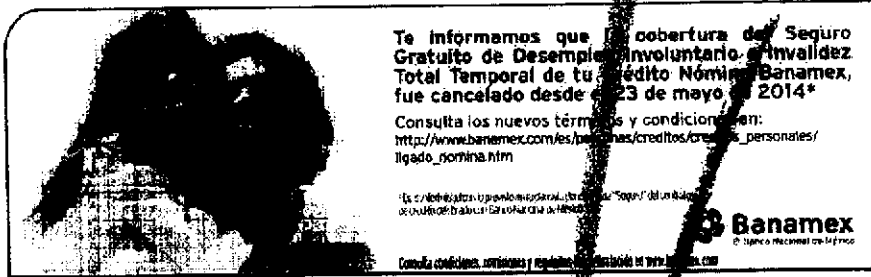

Te informamos que la cobertura del Seguro Gratuito de Desempleo Involuntario e Invalidez Total Temporal de tu Crédito Nómina Banamex, fue cancelado desde el 23 de mayo de 2014*

Consulta los nuevos términos y condiciones en:
http://www.banamex.com/es/planes/creditos/creditos_personales/ligado_nomina.htm

*Es el beneficio que se otorga a los clientes que forman parte del Seguro de Invalidez Total Temporal de Banamex.

Banamex
El Banco Nacional de México

Conoce condiciones, ventajas y requisitos en www.banamex.com

Conoce todos los beneficios y operaciones que puedes realizar en Banamex.

-  BancaNet
-  App Banamex
-  Edo. de Cuenta Electrónica
-  Alertas Notificatorias
-  Notificación
-  Cajero Automático
-  BancaNet Empresarial

Indicador a: www.banamex.com/endedondequieras

DETALLE DE OPERACIONES

FECHA CONCEPTO RETIROS DEPOSITOS SALDO

FECHA	CONCEPTO	RETIROS	DEPOSITOS	SALDO
[REDACTED]				

Art. 10
Fracción II
Motivación: 2

ROBERTO PEDROTE NAVA

DETALLE DE OPERACIONES

[REDACTED TABLE CONTENT]

PROCURADURÍA GEN
Subprocuraduría de
Prevención del Delito y
Oficina de I

000191 B01EJDA002.00.0619.01

CON FUNDAMENTO EN LO DISPUESTO POR EL ARTÍCULO 100 DE LA LEY DE INSTITUCIONES DE CRÉDITO, CERTIFICAMOS QUE LA PRESENTE ES UNA IMPRESIÓN FIEL Y EXACTA QUE CONSTA DE 135 HOJAS, OBTENIDA DEL SISTEMA ÓPTICO DE DIGITALIZACIÓN DE IMÁGENES DEL ARCHIVO DE BANCO NACIONAL DE MÉXICO, S.A., LO QUE SE HACE CONSTAR PARA LOS EFECTOS LEGALES A QUE HAYA LUGAR. HOJA 40 DE 135

Art. 10
Fracción II
Motivación: 2

~~844~~

336

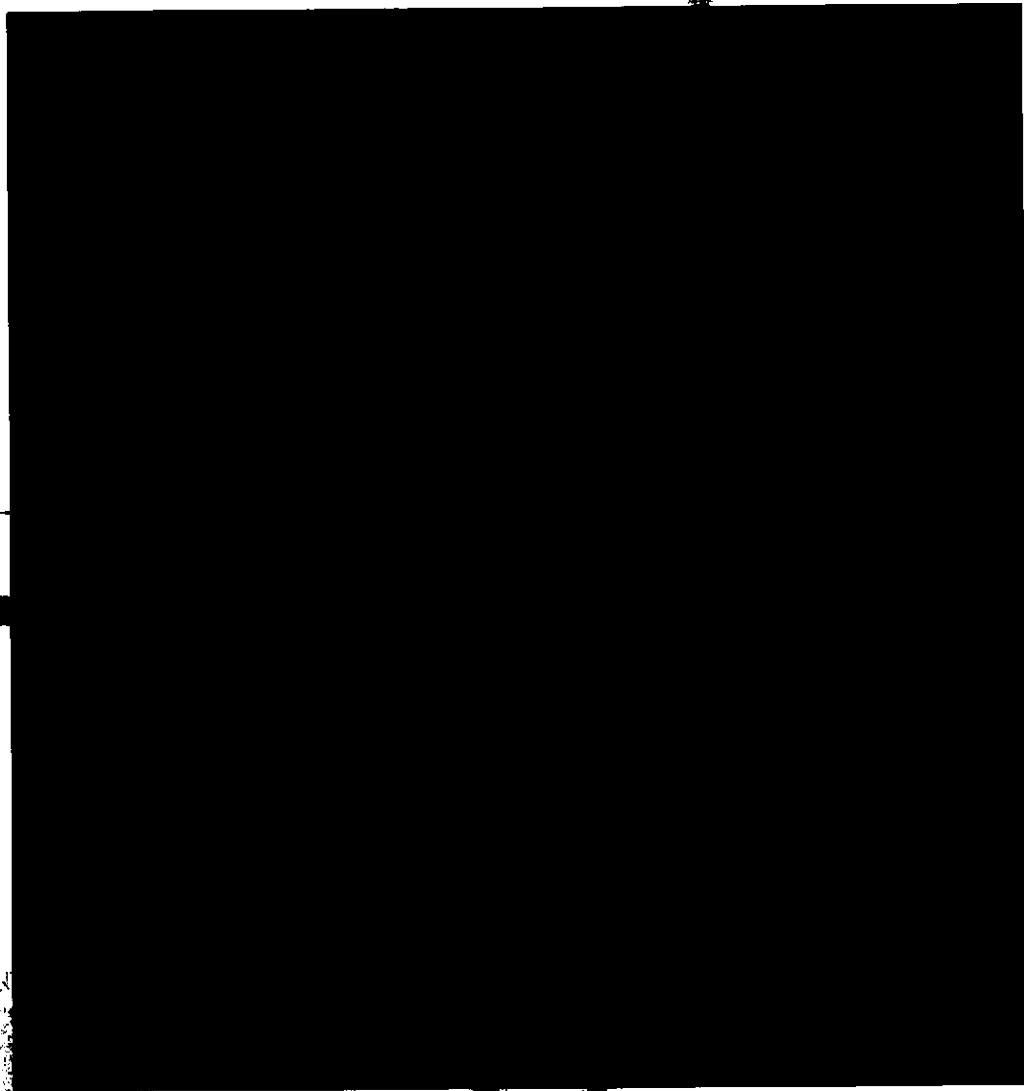

SECRETARÍA DE ECONOMÍA
Comisión Nacional de Bancos y Seguros
Calle de la Constitución No. 100
P.O. Box 648
México, D.F. 06000

000191.B01EJDA002.OO.0619.01

CON FUNDAMENTO EN LO DISPUESTO POR EL ARTÍCULO 100 DE LA LEY DE INSTITUCIONES DE CRÉDITO, CERTIFICAMOS QUE LA PRESENTE ES UNA IMPRESIÓN FIEL Y EXACTA QUE CONSTA DE 135 HOJAS, OBTENIDA DEL SISTEMA ÓPTICO DE DIGITALIZACIÓN DE IMÁGENES DEL ARCHIVO DE BANCO NACIONAL DE MÉXICO, S.A., LO QUE SE HACE CONSTAR PARA LOS EFECTOS LEGALES A QUE HAYA LUGAR. HOJA 41 DE 135

[REDACTED]
Art. 10
Fracción II
Motivación: 2

Con Débito Banamex,
transforma tu dinero en algo más elegante.

Encuentra tu estilo.

Firma con Débito Banamex MasterCard®
durante mayo y junio de 2014 y obtén

una bonificación de 2.5%

en Bonus Card Scappino (monedero electrónico)
para realizar compras en Tiendas Scappino.

Vigencia del 15 de abril al 15 de julio de 2014. Compras de \$1,500.00 pesos o más. No aplica en In House ni en Outlet Stores Scappino. No aplica con otras promociones y/o descuentos. No es acumulable. La empresa anunciante es responsable del cumplimiento, tarifas, calidad de los productos y servicios ofrecidos, liberando de cualquier responsabilidad sobre ese particular a las empresas integrantes del Grupo Financiero Banamex. Consulta condiciones, comisiones y requisitos de contratación en Bonif. Débito en www.banamex.com

Encuentra más promociones en www.banamex.com

PROCURADURÍA GENERAL
PROCURADURÍA DE
INVESTIGACIÓN DE
ORGANIZACIÓN
REALIZADA
2014

Banco Nacional de México, S.A., integrante del Grupo Financiero Banamex. México 06515781 (línea de crédito reservada).
Colonia Centro, Delegación Cuauhtémoc, 06500 México D.F. Tel. 2264 2221 (BANAMEX-1)
Estrategia para servirte, las 24 horas, los 365 días del año. Atención de todo a través de cheques o depósitos de dinero. Atención de reclamaciones.
Unidad Especializada Banamex.
México: 1 226 2639 (BANAMEX) - Guadalupe y Monterrey: 2204403 (BANAMEX-1) - Otras Unidades: 01 800 001 2146 - 06 028 y 0282 - 1 800 020 8839 (BANAMEX-2).
Cajero de Seguridad No. 7140 - Piso. Edif. Centro, México D.F. Correo electrónico: atencioncliente@banamex.com

¡IMPORTANTE!
Si después de realizar una operación sobre tu estado de cuenta, tienes 90 días hábiles posteriores al día del mismo, por lo menos a la Unidad Especializada Banamex, para cumplir las obligaciones de pagar o generar comisiones.

CONSÚLTENOS Centro de Atención Telefónica: 01 800 001 2146.
Para consultar información sobre comisiones, condiciones, promociones, productos y servicios, así como información adicional.

INSTITUTO
DE PROTECCIÓN
AL AHORRA
DOR

El IPAB garantiza el pago hasta 400 veces el Índice de Inversión (IIV) por depósitos por parte de las obligaciones garantizadas.

LEY FEDERAL DE PROTECCIÓN DE DATOS PERSONALES EN POSESIÓN DE LOS PARTICIPANTES
Este documento contiene datos personales, consulta el campo de privacidad
concedido en www.banamex.com y/o en el apartado de privacidad de esta sociedad
de crédito.

Consulta condiciones, comisiones y requisitos de contratación en www.banamex.com

PROCURADURÍA GENERAL
Subprocuraduría de
Prevención del Delito y Seguridad
Cívica de Inve

000191.B01EJDA002.0D.0819.01

CON FUNDAMENTO EN LO DISPUESTO POR EL ARTÍCULO 100 DE LA LEY DE INSTITUCIONES DE CRÉDITO,
CERTIFICAMOS QUE LA PRESENTE ES UNA IMPRESIÓN FIEL Y EXACTA QUE CONSTA DE 135 HOJAS, OBTENIDA
DEL SISTEMA ÓPTICO DE DIGITALIZACIÓN DE IMÁGENES DEL ARCHIVO DE BANCO NACIONAL DE MÉXICO, S.A.,
LO QUE SE HACE CONSTAR PARA LOS EFECTOS LEGALES A QUE HAYA LUGAR. HOJA 42 DE 135

Para informarte mejor, ahora vamos al grano

Te presentamos el nuevo **Resumen Financiero de Cuenta**, con información simplificada de tus movimientos, más amigable y en un mismo lugar.

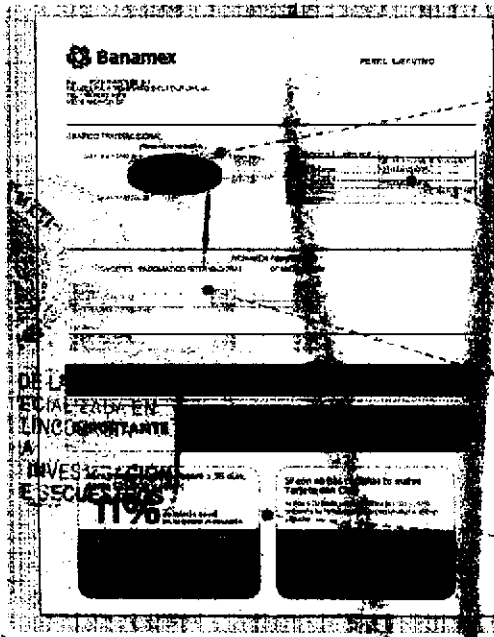

- 1 La gráfica de tu saldo inicial y final, así como el monto de tus depósitos y retiros en el mes
- 2 Los datos de tu cuenta, incluyendo la CLABE para recibir transferencias electrónicas interbancarias
- 3 Los saldos de tu cuenta y los productos ligados a ésta, sus intereses o rendimientos y las comisiones generadas en el mes.
- 4 Avisos importantes sobre el uso de tu cuenta y sus beneficios.

El estado de Cuenta con el detalle de tus operaciones estará disponible en las sucursales Banamex. Para solicitar su envío por e-mail llama al 01 800 02 2345 y desde Ciudad de México, Guadalajara y Monterrey al 1226 2639.

Tu opinión es muy importante
¿Te agrada este formato? ¿La información que contiene es suficiente para tus necesidades?
Llama al 01 800 849 9640 y comparte tus comentarios.

AL DE LA REPUBLICA
derechos Humanos
vinculos a la Constitución
seguridad

Consulta condiciones, comisiones y requisitos de contratación en www.banamex.com

Glosario de Abreviaturas

123	PRIMER	DELS/MLLS	DILABES	PRON	PRONERO
ABO	ABO	DOC	DOCUMENTO	PTOS	PUNTOS
AM	AMALIADO	DOMR	DOMICILIACION	PTMR	PORTE PTIME
AMM	AUTOMATIC TELLER MACHINE	DOT	DEFICION	RI	MONTO DE 0 A 30 MIL
AMH/AMH/MAT	AUTOMATICO	EPD	ESTADO	RZ	MONTO DE 30 MIL A 50 MIL
AMB E	AMH/MATICO EMPRESARIAL	ESD DE CTA	ESTADO DE CUENTA	RS	MONTO DE 50 MIL EN ADELANTE
AMT	AUTOMATICA/AMH/MATIZACION	EFE/EFFECTIV	EFFECTIVO	REACTIV	REACTIVACION
B PER	BANCA/NET PERSONAL	ELAS/ELECTR	ELECTRONICA	REC	RECEPCION
B-PRF	BANCA/NET PROFESIONAL	EMP	EMPRESARIAL	REZM	REZUMEN
BANC	BANCOS	ESP	ESPERAL	REEM	REEMBOLSO
BCA	BANCA	EST	ESTIMA	REF	REFERENCIA
BCDR	BANCA/NET DIRECTO	EXT	EXTORSO	REPO	REPOSICION
BCNET	BANCA/NET EMPRESARIAL	EXTAL/ERO	EXTORAL/ERO	REPP/REPOS	REPOSICION
BCOS	BANCOS	F/PLAZA	FIBRA DE PLAZA	REPP/RE	REPOSICION
GENEF	REDEFINICION	FID	FINANCIAMIENTO	RESP	RESPALDO
DESE	BANAMEX EN SU EMPRESA	FMS	FONDOS MUTUACIONES	RET	RETIROS
BANAMEX	BANCO NACIONAL DE MEXICO	FIRMG/PEA	FIBRA PLAZA	REY	REYERACION
BM/OT/DM	BANCO NACIONAL DE MEXICO	FIR	FIBRA	RFC	REGISTRO FISCAL
BRE	BANCA/NET EMPRESARIAL	GAT	GANANCIA ANUAL NOTAL		DE CONTINGENTES
BNET	BANCA NET PERSONAL	GEN	GENERACION	S.A.R.	SISTEMA ADMINISTRATIVO DE CREDITO
BAN/LO	MONEDERANTE BANAMEX MON	GOL/2	MONEDERANTE BALANCEADOS 2	SAT	SISTEMA ADMINISTRATIVO DE CREDITO
BAN/PLUS	MONEDERANTE PLUS	GRACI	GRACIAS		TRIBUTARIA
BAN/DA	MONEDERANTE BANAMEX MON			S.G.C	SALDO INDE CUBIERTO
BAN/DF	MONEDERANTE BANAMEX MON	GROS	GASTOS	S/FORM	SIN FONDOS
C	CONCENTRACION FONDOS	MOZ/ONT	IMPUESTO	S/FONDOS	SIN FONDOS
C/CH/RO	CONCENTRACION FONDOS	IMP	IMPUESTOS	SA	SACRIFICIO AJORNADO
C FONDOS	CONCENTRACION FONDOS	IMP. MM	IMPORTE MONEDA NACIONAL	SA DE CY	SACRIFICIO AJORNADO DE CAPITAL
C/CP/PA	CHEQUE	IMP. ME	IMPORTE MONEDA EXTRANJERA		VARIABLE
C/TA/BI - C/TARJETA	CHEQUE	IMPTE	IMPORTE	SC	SACRIFICIO CIVIL
CAJ	CHEQUE	IN FA/INT FAIL	INTERES FALLIDOS	SDM	SALDO
CBC	CHEQUE BALANCE CERO	INCOMP	INCUMPLIMIENTO	SEC	SECUENCIA
CCB	CALIFORNIA COMMERCE BANK	INT	INTERES	SEC/BANAMEX	SEGUROS BANAMEX
CEB/TF	CHEQUE/CLASIFICADO	INTB	INTERES BANCARIO	SER	SERVICIO
CF	CONCENTRACION FONDOS	INTB/CA/INTERBAN	INTERES BANCARIO	SER DE/EA ELEC	SERVICIO BANCA ELECTRONICA
CGO	CHEQUE	INTB	INTERES BANCARIO	SESV	SERVICIOS/SERVICIOS
CH. WEY S/FONDOS	CHEQUE DEYDELTO SIN FONDOS	INTS	INTERES	SIB/RES	SIB/RESERVO
CIT/	CHEQUE/CLASIFICADO	INTV/VS	INTERES	SIP/MI	SACRIFICIO FINANCIERO AJORNADO
CH	CHEQUE	ISR	IMPUESTO SOBRE LA RENTA		MULTIPLE
CHM	CHEQUE	ITA	IMPUESTO VALOR AGUADO	SPEI	SERVICIOS PAGOS
CHM. CH. S/FONDOS	CHEQUE SIN FONDOS	L. C.	LETRA DE CREDITO		ELECTRONICOS INTERBANCARIOS
CHMS/CHMS	CHEQUE	N. DIA	NUMERO DIA	SPEUA	SISTEMA PAGOS ELECTRONICOS F
CONCENT	CONCENTRACION	N.M.	NUMERO MONEDA NACIONAL		USO AMPLIADO
CONSULT / COMS	CONSULTA (S)	NA/MANIRE	NACIONAL	SUC	SUCESAL
CP	CHEQUE PERMANENTE	NEB	NUMERO	I	TARJETA
CR	CHEQUE/REPARTO	NEB	NUMERO	T Y CH	TARJETA Y CHEQUERA
CTA	CHEQUE	NEBS	NUMERO	T. O.	TARJETA/RENTA
CTA. N.	CHEQUE/MAESTRA	NED	NUMERO	TM/TARJ	TARJETA
CTAS	CHEQUES	NDV	NUMERO	TR	TARJETAS BANCARIAS
CTD	CHEQUE/DEBITO	NDVS/NDVTS	NUMEROS	TC	TARJETA DE CREDITO
CTRO	CHEQUE	NET	NETO	TE	TIPO DE CAMBIO
CREO	CHEQUE	NO.	NUMERO	T. GSA	TASA GUBERNAL
CRC	CHEQUE	NO/AL	NUMERO	T. ERE	TASA EXTERNA
CVE	CHEQUE	OPER	OPERACION	TEF	TRANSFERENCIA
DEB/DEBIT	CHEQUE	PAGOS	PAGOS		ELECTRONICA DE PAGOS
DEP	DEPOSITO	PRE	PREMIOS	TEFC	TERCEROS
DEP P/RESPOSICION	DEPOSITO POR RESPONSION	PRE (S)	PREMIOS	TRASP	TRASPASO
DEP/EL	DEPOSITO	PRE/EL	PREMIOS	TPY	TERMINAL PUNTO VENTA
DF	DEPOSITO	PERM/PERM/ENT	PERMANENTE	TRC	TRANSFERENCIA
DF	DEPOSITO	PERM	PERMANENTE	TRFAR	TRAFICAR
DFIT	DEPOSITO	PREY AUT	PREVENCIÓN AUTOMÁTICA	TRD	TRAFICAR
DSP/DS	DISPOSICION	PROG	PROGRAMAS	I	PRE

PROCURADURIA GENERAL
SUBPROCURADURIA
INVESTIGACIÓN DE
ORGANIZACIONES
UNIDAD ESPECIALIZADA
FRUTOS EN MATE

PROCURADURIA GENERAL
Subprocuraduría de
Prevención del Delito y Se-
cción de Iny

D00191.801EJDA002.OD.0619.01

CON FUNDAMENTO EN LO DISPUESTO POR EL ARTÍCULO 100 DE LA LEY DE INSTITUCIONES DE CRÉDITO, CERTIFICAMOS QUE LA PRESENTE ES UNA IMPRESIÓN FIEL Y EXACTA QUE CONSTA DE 135 HOJAS, OBTENIDA DEL SISTEMA ÓPTICO DE DIGITALIZACIÓN DE IMÁGENES DEL ARCHIVO DE BANCO NACIONAL DE MÉXICO, S.A., LO QUE SE HACE CONSTAR PARA LOS EFECTOS LEGALES A QUE HAYA LUGAR.

HOJA 44 DE 135

ESTADO DE CUENTA AL 18 DE JULIO DE 2014
 CLIENTE: [REDACTED]
 Registro Federal de Contribuyentes [REDACTED]
 Página: 1 de 6

243

338

0000627

[REDACTED]

[REDACTED]

REPRESENTATIVA	
GAT	[REDACTED]
Interés aplicable o rendimientos	[REDACTED]
Comisiones efectivamente cobradas	[REDACTED]

La fecha de corte es la indicada después de la leyenda "ESTADO DE CUENTA AL".
 Salvo que expresamente se determine otra moneda, todas las cifras contenidas
 en el estado de cuenta se encuentran denominadas en Pesos Moneda Nacional.

Su estado de cuenta contiene información de los siguientes productos y servicios:

[REDACTED]

000191.B01EJDA007.0D.0718.01
 CON FUNDAMENTO EN LO DISPUESTO POR EL ARTICULO 100 DE LA LEY DE INSTITUCIONES DE CRÉDITO,
 CERTIFICAMOS QUE LA PRESENTE ES UNA IMPRESIÓN FIEL Y EXACTA QUE CONSTA DE 135 HOJAS; OBTENIDA
 DEL SISTEMA ÓPTICO DE DIGITALIZACIÓN DE IMÁGENES DEL ARCHIVO DE BANCO NACIONAL DE MÉXICO, S.A.,
 LO QUE SE HACE CONSTAR PARA LOS EFECTOS LEGALES A QUE HAYA LUGAR. HOJA 45 DE 135.

[REDACTED]
 Art. 10
 Fracción II
 Motivación: 2

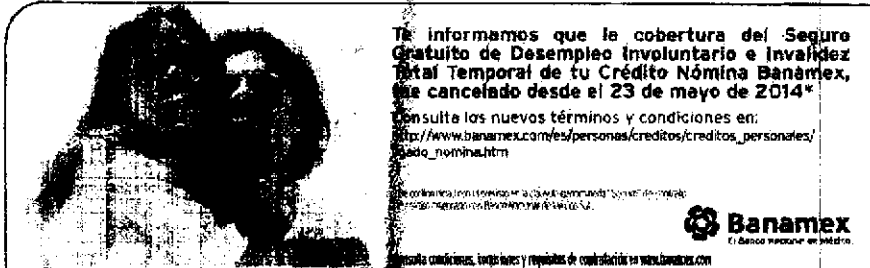

Te informamos que la cobertura del Seguro Gratuito de Desempleo Involuntario e Invalidez Total Temporal de tu Crédito Nómina Banamex, se cancelado desde el 23 de mayo de 2014*

Consulta los nuevos términos y condiciones en:
http://www.banamex.com/es/personas/creditos/creditos_personales/saldo_nomina.htm

Se continúa con la cobertura de la cobertura de desempleo e invalidez total temporal de tu Crédito Nómina Banamex, de acuerdo a las condiciones de la póliza de seguro.

Banamex
 El Banco mexicano en México

Consulta condiciones, tasas e intereses y requisitos de contratación en www.banamex.com

Conoce todos los beneficios y operaciones que puedes realizar en Banamex.

 Smartphone	 App Móvil	 Correo Electrónico	 Alertas y Notificaciones	 Audioteléfono	 Cajero Automático	 Smart TV Embarcadas
---	--	---	---	--	--	--

Ingresar a: www.banamex.com/endedondequieras

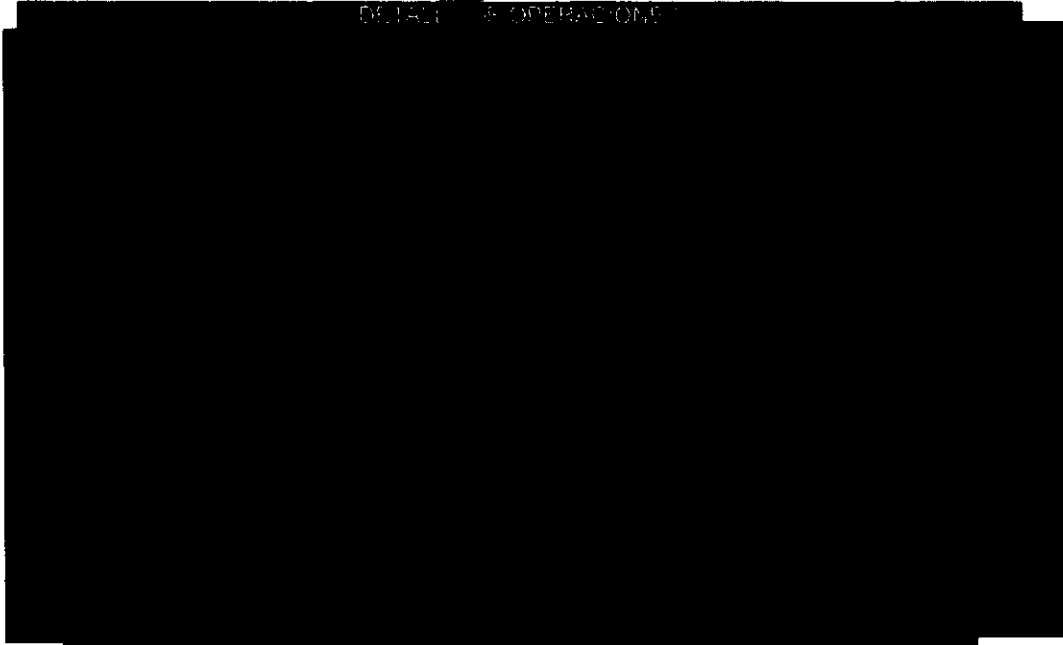

SALDO PROMEDIO MÍNIMO REQUERIDO

En Perfil Ejecutivo con esquema de Pago por Operación, el saldo promedio mensual mínimo requerido para evitar la comisión por manejo de cuenta, de acuerdo con su medio de disposición, es como sigue: Tarjeta de Débito \$1,500.00; Chequera \$4,500.00; Ambos \$4,500.00 (No aplica para Perfil Ejecutivo cuando reciba abono electrónico de nómina). En el caso de esquema de Renta, en ningún caso aplica saldo mínimo requerido.

PROCURADURÍA GENERAL DE LA FEDERACIÓN
 Subprocuraduría de Prevención del Delito y Oficina de

000191.B01EJD4007.OD.0713.01

CON FUNDAMENTO EN LO DISPUESTO POR EL ARTÍCULO 100 DE LA LEY DE INSTITUCIONES DE CRÉDITO, CERTIFICAMOS QUE LA PRESENTE ES UNA IMPRESIÓN FIEL Y EXACTA QUE CONSTA DE 135 HOJAS, OBTENIDA DEL SISTEMA ÓPTICO DE DIGITALIZACIÓN DE IMÁGENES DEL ARCHIVO DE BANCO NACIONAL DE MÉXICO, S.A., LO QUE SE HACE CONSTAR PARA LOS EFECTOS LEGALES A QUE HAYA LUGAR. HOJA 46 DE 135

Art. 10
 Fracción II
 Motivación: 2

244

339

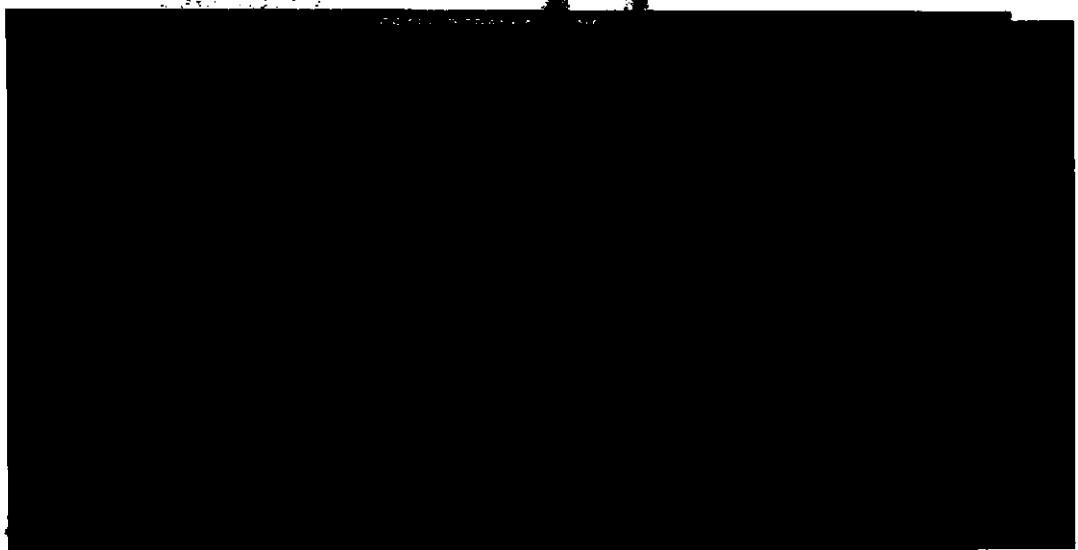
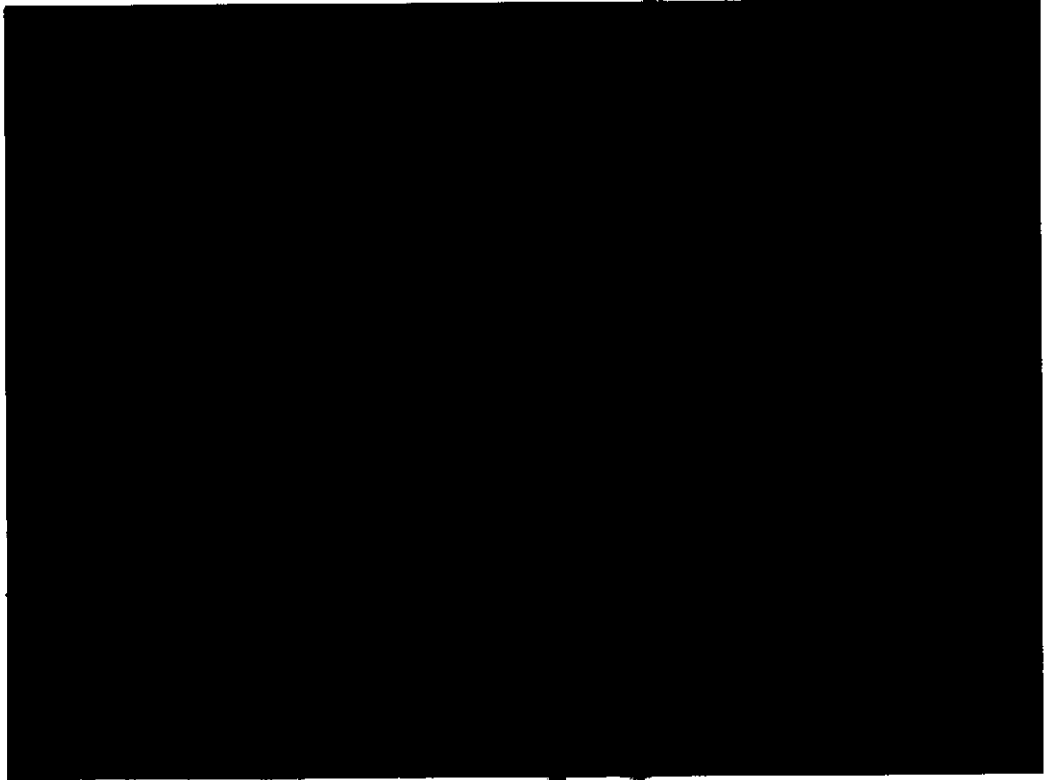

000191.B01EJDA007.OD.0718.01

CON FUNDAMENTO EN LO DISPUESTO POR EL ARTÍCULO 100 DE LA LEY DE INSTITUCIONES DE CRÉDITO, CERTIFICAMOS QUE LA PRESENTE ES UNA IMPRESIÓN FIEL Y EXACTA QUE CONSTA DE 135 HOJAS, OBTENIDA DEL SISTEMA ÓPTICO DE DIGITALIZACIÓN DE IMÁGENES DEL ARCHIVO DE BANCO NACIONAL DE MÉXICO, S.A., LO QUE SE HACE CONSTAR PARA LOS EFECTOS LEGALES A QUE HAYA LUGAR.

HOJA 47 DE 135

Art. 16
Fracción II
Motivación: 2

Con Débito Banamex
transforma tu dinero en algo más **DIVERTIDO.**

Disfruta al máximo este verano con nuestros paquetes vacacionales como:

Oaxaca. Con salidas desde \$3,399 pesos. Incluye boleto de autobús viaje redondo saliendo de la Ciudad de México. 2 noche en el Hotel Marqués del Valle con desayunos, impuestos, seguros y traslados. Precios por persona en base a ocupación triple y cuádruple.

Para mayor información consulta www.peppertip.com Si requieres otro destino llama a los teléfonos: 3003 4600 y 01 800 888 4600

Vigencia: junio-septiembre de 2014. Tarifas e impuestos sujetos a cambio sin previo aviso. Los precios son en moneda nacional. Espacios con capacidad controlada. Los servicios que no se utilicen no serán reembolsados. Aplica suplemento para puentes y temporadas alta. La empresa anunciante es responsable del cumplimiento, tarifas y servicios ofrecidos; liberado de cualquier responsabilidad sobre ese particular. Las empresas integrantes, afiliadas o subordinadas del Grupo Financiero Banamex. Consulta condiciones, comisiones y requisitos de contratación de Tarjetas de Débito Banamex en www.banamex.com

Busca más promociones en www.banamex.com

Si vas a viajar al extranjero, ¡AVISANOS!

Para que puedas usar tu Tarjeta de Débito fuera del país, es necesario que te comuniquemos con nosotros con anticipación.

Así tu Débito Banamex será aceptado con total confianza y seguridad.

Consulta condiciones, comisiones, y requisitos de contratación en www.banamex.com

Llámanos al: **01 800 36 VIAJA (84252)** o visítanos: www.banamex.com/avisodeviaje

PROCURADURÍA GENERAL
SUBPROCURADURÍA ESPECIALIZADA EN
INVESTIGACIÓN DE HECHOS
ORGANIZADOS
DE ESPECIALIZADA EN
HECHOS EN

Banco Nacional de México, S.A., integrante del Grupo Financiero Banamex, S.A. (Banco) inscrita en el Registro Público de Comercio número 34, Colonia Centro, Delegación Cuauhtémoc, 06000 México, D.F. TEL: 226 23 29 1 (BANAMEX)

Estados para servicio: los 24 horas, los 365 días del año. República de México y extranjero. Cheques y Tarjetas de Débito. Atención de atención al cliente.

Unidad Especializada Residencia:
México: 125-2639 (BANAMEX) Guadalajara y Monterrey: 242-62-11 (BANAMEX) Otros Centros: 01-800-888-4600. Para el extranjero: 00-52-55-5620-1000 o 00-52-55-5620-1001. No de Septiembre (la 71 día: PB), Col. Centro, México D.F. Correo electrónico: atencioncliente@banamex.com

IMPORTANTE:
Si deseas realizar una operación sobre tu estado de cuenta, tienes 90 días naturales posteriores al cierre de tu estado de cuenta por el momento en el Banco Especializado Banamex.
Incumplir tus obligaciones te puede generar comisiones.

CONDUSEF Centro de Atención Telefónica: 55-40-02-99 o 01-800-999-0900
Para consultar información sobre comisiones con fines informativos y de comparación, visita www.condusef.gob.mx

IPAB garantiza el pago hasta 400 mil Unidades de Inversión (UI) por persona, por banco, de las obligaciones garantizadas.

LEY FEDERAL DE PROTECCIÓN DE DATOS PERSONALES EN POSESIÓN DE UN PARTICIPANTE
En Banamex aplicamos esta ley de protección de datos de acuerdo a la ley de privacidad de datos de Banamex en www.banamex.com/privacidad en la suscripción de tu tarjeta.

Consulta condiciones, comisiones y requisitos de contratación en www.banamex.com

PROCURADURÍA GENERAL
Subprocuraduría de
Procuraduría de Débito y
Credito

000191.001EJDA007.0D.0718.01

CON FUNDAMENTO EN LO DISPUESTO POR EL ARTÍCULO 100 DE LA LEY DE INSTITUCIONES DE CRÉDITO, CERTIFICAMOS QUE LA PRESENTE ES UNA IMPRESIÓN FIEL Y EXACTA QUE CONSTA DE 135 HOJAS, OBTENIDA DEL SISTEMA ÓPTICO DE DIGITALIZACIÓN DE IMÁGENES DEL ARCHIVO DE BANCO NACIONAL DE MÉXICO, S.A., LO QUE SE HACE CONSTAR PARA LOS EFECTOS LEGALES A QUE MAYA LUGAR. HOJA 48 DE 135

Para informarte mejor, aborramos al grano

Te presentamos el nuevo **Resumen Financiero de Cuenta**, con información simplificada de tus movimientos, más amigable y en un mismo lugar.

1 La gráfica de tu saldo inicial y final, así como el monto de tus depósitos y retiros en el mes

2 Los datos de tu cuenta, incluyendo la CLABE para recibir transferencias electrónicas interbancarias

3 Los saldos de tu cuenta y los productos ligados a ésta, sus intereses o rendimientos y las comisiones generadas en el mes.

4 Avisos importantes sobre el uso de tu cuenta y sus beneficios.

El Estado de Cuenta con el detalle de tus operaciones está disponible en las sucursales Banamex. Para solicitar su envío por e-mail llama al 01 800 012345 y desde Ciudad de México, Guadalajara y Monterrey al 1226 2639.

Tu opinión es muy importante
 ¿Te agrada este formato? ¿La información que contiene es suficiente para tus necesidades?
 Llama al 01 800 849 9640 y comparte tus comentarios.

Consulta condiciones, comisiones y requisitos de contratación en www.banamex.com

Glosario de Abreviaturas

1EP	PRIMER	BLS/BILLS	BILABCS	PRON	PROGRAMA
ABD	ABR	DOC	DOCUMENTO	PTOS	PUNTOS
AM	ARMADOR	DOM	DOMICILIO	PTME	PAQUETE PYME
ATM	AUTOMATIC TELLER MACHINE	DOT	DEPOSICION	BT	MONTE DE 10 A 30 MIL
ATM/ATMOMAT	AUTOMATICO	EBD	ESBDO	BZ	MONTE DE 30 MIL A 50 MIL
ABD E	AUTOMATICO EMPRESARIAL	EBD DE CTA	ESTADO DE CUENTA	BS	MONTE DE 50 MIL EN ADELANTE
AUT	AUTOMATICA AUTORIZACION	EFE/EFFECTIV	EFFECTIVO	REACTIV	REACTIVACION
B PER	BANCAJET PERSONAL	ELB/ELECTR	ELECTRONICA	REC	RECEPCION
B PRF	BANCAJET PROFESIONAL	EMP	EMPRESARIAL	RECH	RECEPCION
BANC	BANCO	ESP	ESPECIAL	RECHM	RECEPCION
BCA	BANCA	ETD	EXTERNA	REF	REFERENCIA
BCB	BANCAJET INDIRECTO	EXT	EXTERNO	REND	RENDIMIENTO
BCNCT	BANCAJET EMPRESARIAL	EXT	EXTERNO	REPTREMS	RESPUESTA
BCNS	BANCO	F/PLAZA	FONDO DE PLAZA	RESPONC	RESPUESTA
BENEF	BENEFICIARIO	FID	FIDEJURADO	RESPP	RESPUESTA
BESE	BANAMEX EN SU EMPRESA	FINS	FONDOS INDEPENDIENTES	RET	RETIRO
BANAMEX	BANCO NACIONAL DE MEXICO	FINMG/PLA	FONDO PLAZA	REY	REVISACION
BAN/BAN	BANCO NACIONAL DE MEXICO	FOR	FONDO	RFC	REVENIDO FEDERAL
BNE	BANCAJET EMPRESARIAL	GAT	GARANTIA ANUAL TOTAL		DE CONTRIBUYENTES
BNET	BANCAJET PERSONAL	GEN	GENERAL	S.A.R.	SISTEMA ADMINISTRACION RETIRO
BAN/PLD	BANCAJET PERSONAL	GRU	GRUPO	SAT	SISTEMA ADMINISTRACION
BAN/PLS	BANCAJET PERSONAL	GRU	GRUPO		TRIBUTARIA
BAN/PLA	BANCAJET PERSONAL	GTOS	GASTOS	S.A.C	SALVO BUEN CAUSA
BAN/PA	BANCAJET PERSONAL	HONCOMT	HONORARIOS	S/PA	SIN PAGOS
C	CALDERO	INE	IMPUESTO	S/PONDOS	SIN FONDOS
C/CNO	CHEQUE	IMP	IMPUESTO	SA	SOCIEDAD ANONIMA
C.FONDOS	CHEQUE	IMP. INI	IMPUESTO INGRESOS NACIONALES	SA DE CY	SOCIEDAD ANONIMA DE CAPITAL
C/COMP	CHEQUE	IMP. ME	IMPUESTO INGRESOS EXTRANJERO		VARIABLE
C/TARJ - C/TARJETA	CHEQUE	IMPTE	IMPUESTO	SC	SOCIEDAD CIVIL
CAJ	CHEQUE	IN F/INT FALL	INTERFERENCIAS	SND	SALDO
CBC	CHEQUE	INCUMPL	INCUMPLIMIENTO	SEC	SECURIDAD
CCB	CHEQUE	INT	INTERES	SERBAMEX	SERVICIO BANAMEX
CERTIF	CHEQUE	INTB	INTERBANCARIO	SER	SERVICIO
CF	CHEQUE	INTC/INTERBAN	INTERBANCARIO	SER BCA	SERVICIO BANCA ELECTRONICA
CNO	CHEQUE	INST	INSTITUCION	SESP	SERVICIO SERVICIOS
C/N. REV S/FONDOS	CHEQUE	INTS	INTERES	SORBER	SORBERO
CTI	CHEQUE	IRP/INYS	INTERVENIO	SORBER	SOCIEDAD FINANCIERA OBJETIVO
CM	CHEQUE	ISR	IMPUESTO SOBRE LA RENTA	MULTIPLE	MULTIPLE
COM	CHEQUE	TRA	IMPUESTO VALOR AGREGADO	SPEI	SERVICIOS PAGOS
COM. CH. S/FONDOS	CHEQUE	L. C.	LINEA DE CREDITO		ELECTRONICOS INTERNACIONALES
COMS/COMS	CHEQUE	N DIA	MISMO DIA	SPENA	SISTEMA PAGOS ELECTRONICOS
COMCENT	CHEQUE	N. N.	MONEDA NACIONAL		USO AMPLIADO
CONSULT / COMS	CHEQUE	NA/MAGRE	NACIONAL	SUC	SUCURSAL
CP	CHEQUE	NEG	NEGRO	I	INSTRUMENTO
CR	CHEQUE	NEG	NEGRO	I Y CH	INSTRUMENTO Y CHEQUE
CTA	CHEQUE	NEG	NEGRO	T. D.	TARJETA DEBITO
CTA. N.	CHEQUE	NEG	NEGRO	TAJETA	TARJETA
CTAS	CHEQUE	NEG	NEGRO	IB	TARJETAS BANAMEX
CTR	CHEQUE	NEG	NEGRO	IC	TARJETA DE CREDITO
CTRO	CHEQUE	NEG	NEGRO	IC	TIPO DE CAMBIO
CRED	CHEQUE	NEG	NEGRO	I. ORD	TASA ORDINARIA
CHE	CHEQUE	NSM	NOMINA BANAMEX	T. EMB	TASA ESPECIAL
CVE	CHEQUE	OPER	OPERACION	TEP	TRANSFERENCIA
DEB/DEBIT	CHEQUE	PAGOS	PAGOS		ELECTRONICA DE PAGOS
DEP	CHEQUE	PAB	PANALTE	TERC	TERCERO
DEP P/DISPOSICION	CHEQUE	POTE (S)	PONENTE	TRAS	TRANSFERENCIA
DEVAL	CHEQUE	PERCEL	PETROLIO MEDICINAS	TPV	TERMINAL PUNTO VENTA
DEVAL	CHEQUE	PERC/PORVENI	PENALTE	ZON	ZONA
DF	CHEQUE	PERM	PERMISIVO	VENTAN	VENTANILLA
DIST	CHEQUE	PREY ANT	PREVENCIÓN AUTOMÁTICA	YTO	YENDO
DISP/DIS	CHEQUE	PROG	PROGRAMADO		POR

PROCURADURÍA GENERAL
SUBPROCURADURÍA ESPECIALIZADA
DE INVESTIGACIÓN DE DELITOS
ORGANIZADA
UNIDAD ESPECIALIZADA
DE DELITOS EN EL EXTERNO

PROCURADURÍA GENERAL
Subprocuraduría de
Prevención del Delito
Oficina de

00010001EJDA007.00.0718.01

CON FUNDAMENTO EN LO DISPUESTO POR EL ARTÍCULO 100 DE LA LEY DE INSTITUCIONES DE CRÉDITO, CERTIFICAMOS QUE LA PRESENTE ES UNA IMPRESIÓN FIEL Y EXACTA QUE CONSTA DE 135 HOJAS, OBTENIDA DEL SISTEMA ÓPTICO DE DIGITALIZACIÓN DE IMÁGENES DEL ARCHIVO DEL BANCO NACIONAL DE MÉXICO, S.A., LO QUE SE HACE CONSTAR PARA LOS EFECTOS LEGALES A QUE HAYA LUGAR. HOJA 50 DE 135

ESTADO DE CUENTA AL 19 DE AGOSTO DE 2014
 CLIENTE: [REDACTED]
 Registro Federal de Contribuyentes [REDACTED]
 Página: 1 de 6

246

341

8865000

[REDACTED]

PERFIL EJECUTIVO	
GAL	[REDACTED]
Interés aplicable o rendimientos	[REDACTED]
Comisiones efectivamente cobradas	[REDACTED]

[REDACTED]

La fecha de corte es la indicada después de la leyenda "ESTADO DE CUENTA AL".
 Salvo que expresamente se determine otra moneda, todas las cifras contenidas
 en el estado de cuenta se encuentran denominadas en Pesos Moneda Nacional.

Su estado de cuenta contiene información de los siguientes productos y servicios:

[REDACTED]

PERAL DE LA REPÚBLICA
 Derechos Humanos,
 Servicios a la Comunidad
 Investigación

000191.801EJDA002.O0.0819.01

CON FUNDAMENTO EN LO DISPUESTO POR EL ARTÍCULO 100 DE LA LEY DE INSTITUCIONES DE CRÉDITO,
 CERTIFICAMOS QUE LA PRESENTE ES UNA IMPRESIÓN FIEL Y EXACTA QUE CONSTA DE 135 HOJAS, OBTENIDA
 DEL SISTEMA ÓPTICO DE DIGITALIZACIÓN DE IMÁGENES DEL ARCHIVO DE BANCO NACIONAL DE MÉXICO, S.A.,
 LO QUE SE HACE CONSTAR PARA LOS EFECTOS LEGALES A QUE HAYA LUGAR. HOJA 51 DE 135

Art. 10
 Fracción II
 Motivación: 2

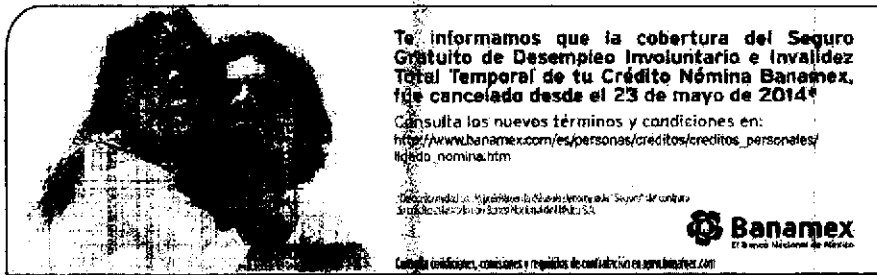

Te informamos que la cobertura del Seguro Gratuito de Desempleo Involuntario e Invalidez Total Temporal de tu Crédito Nómina Banamex, fue cancelado desde el 23 de mayo de 2014.
Consulta los nuevos términos y condiciones en:
http://www.banamex.com/es/personas/creditos/creditos_personales/seguro_nomina.htm

El Seguro Gratuito de Desempleo Involuntario e Invalidez Total Temporal de tu Crédito Nómina Banamex es una prestación otorgada por Banamex a los clientes que cumplen con los requisitos de calificación en www.banamex.com.

 **Banamex**
El Banco Nacional de México

Conoce todos los beneficios y operaciones que puedes realizar en Banamex.

 Banca Móvil	 App Banamex	 E-Check Electrónico	 Alertas y Notificaciones	 Atm Automático	 Banca Empresarial
--	--	--	---	---	---

Ingresa a: www.banamex.com/endedondequieras

ESTADOS UNIDOS MEXICANOS
AGENCIA GENERAL DE ADMINISTRACIÓN Y FISCALÍA
SECRETARÍA DE ECONOMÍA
ORGANIZACIÓN DE ADMINISTRACIÓN FISCALIZADA
SECRETARÍA DE ECONOMÍA

PROCURADURÍA GENERAL
Subprocuraduría de
Prevención del Delito y
Criminalística

000191.B01E.DA002.OO.0819.01

CON FUNDAMENTO EN LO DISPUESTO POR EL ARTÍCULO 100 DE LA LEY DE INSTITUCIONES DE CRÉDITO, CERTIFICAMOS QUE LA PRESENTE ES UNA IMAGEN FIEL Y EXACTA QUE CONSTA DE 135 HOJAS, OBTENIDA DEL SISTEMA ÓPTICO DE DIGITALIZACIÓN DE IMÁGENES DEL ARCHIVO DE BANCO NACIONAL DE MÉXICO, S.A., LO QUE SE HACE CONSTAR PARA LOS EFECTOS LEGALES A QUE HAYA LUGAR. HOJA 52 DE 135

Art. 10
Fracción II
Motivación: 2

247

342

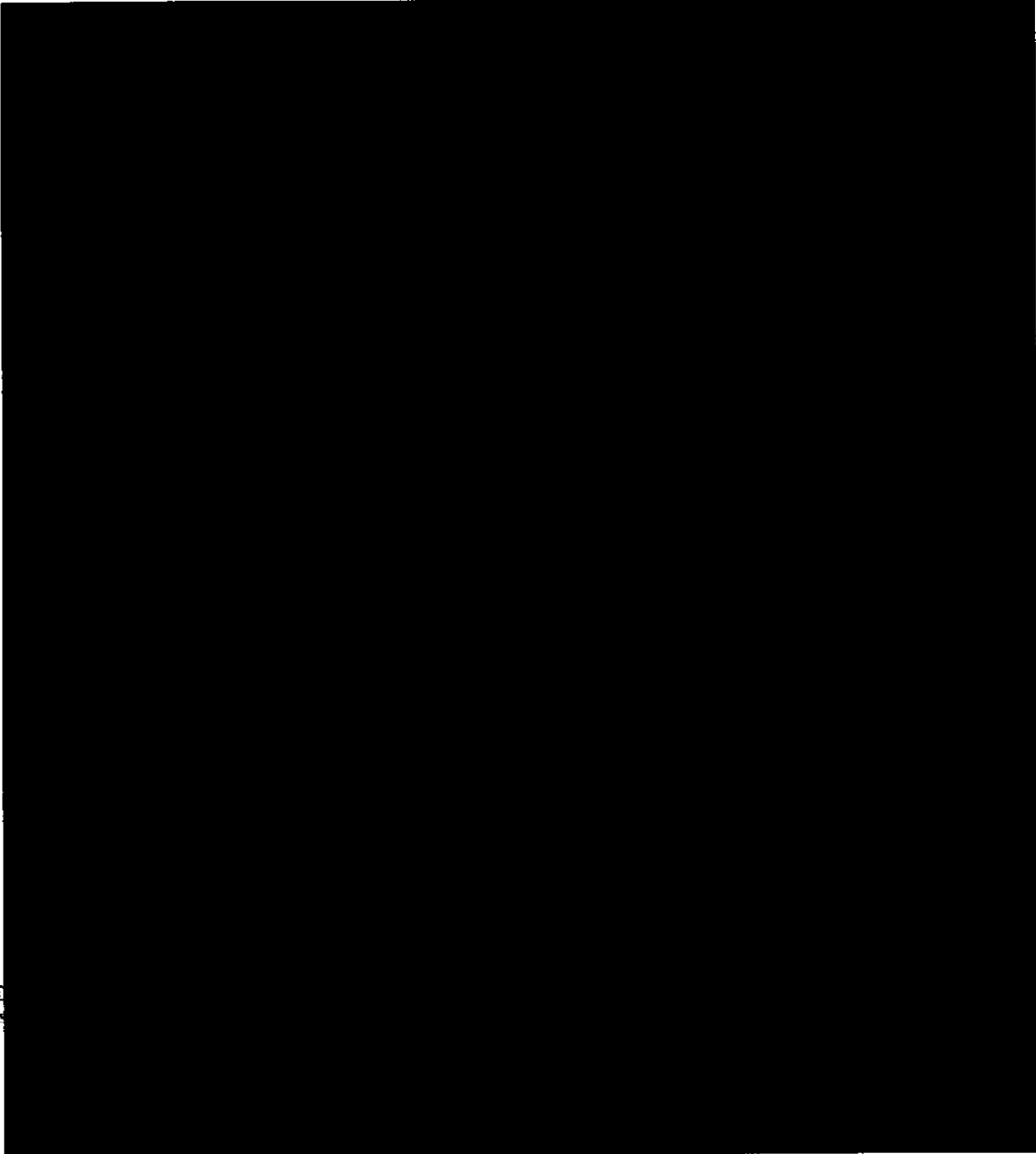

ESTADO REPUBLICANO
SECRETARÍA DE ECONOMÍA
Calle de la Constitución
2009

000191.B01EJDA002.CD.0819.01

CON FUNDAMENTO EN LO DISPUESTO POR EL ARTÍCULO 100 DE LA LEY DE INSTITUCIONES DE CRÉDITO, CERTIFICAMOS QUE LA PRESENTE ES UNA IMPRESIÓN FIEL Y EXACTA QUE CONSTA DE 135 HOJAS, OBTENIDA DEL SISTEMA ÓPTICO DE DIGITALIZACIÓN DE IMÁGENES DEL ARCHIVO DE BANCO NACIONAL DE MÉXICO, S.A., LO QUE SE HACE CONSTAR PARA LOS EFECTOS LEGALES A QUE HAYA LUGAR. HOJA 53 DE 135

[REDACTED]
Art. 16
Fracción II
Motivación: 2

Con Débito Banamex
transforma tu dinero en algo más delicioso.

Disfruta esta promoción
pagando con Débito Banamex.

**PIZZA CRUNCHY
TRADICIONAL (2 A 4 INGS.) \$185**
+REFRESCO (2 L)
CÓDIGO: AB3

Válida del 01 de junio al 30 de septiembre del 2014. Mezcla el cupón y el código al ordenar y entrégalo al repartidor. No aplica con otras promociones ni descuentos. Véase los términos y condiciones participantes. No aplica en Double Decker, 34 ni Orilla Helada de Queso. No aplica en porciones dobles. Consulta términos y condiciones en www.dominos.com.mx. Todos nuestros precios incluyen IVA. La empresa anfitriona es responsable del cumplimiento, calidad de los productos y servicios ofrecidos. Liberamos cualquier responsabilidad sobre ese particular a las empresas integrantes del Grupo Financiero Banamex. Consulta condiciones, comisiones y requisitos de contratación de Tarjetas de Débito en www.banamex.com.

Busca más promociones en www.banamex.com

PROCURADURÍA GENERAL DE
SUBPROCURADURÍA ESPECIALIZADA EN
INVESTIGACIÓN DE DELITOS
ORGANIZADA
EN LA
DEFENSA EN MATERIA DE

Banco Nacional de México, S.A., integrante del Grupo Financiero Banamex. Cédula de Banamex SA
Colonia Centro, Delegación Cuajalajara, 06600 México, D.F. Tel. 22 22639-1 (línea gratuita)
Estamos para servirte, las 24 horas los 365 días del año. Reporte de robo o extravío de tarjetas a través de www.banamex.com - Atención de incidencias
Unidad Especializada México:
México: (22) 2639-1 (BANAMEX) - Querétaro y Monterrey: 222-639-1 (BANAMEX) - Otras Ciudades: 01-800-00-2345 (1924) - Línea gratuita: 22-22639-1 (línea gratuita)
16 de Septiembre No. 21, Ato. Piso, Col. Reforma, México D.F. Correo electrónico: eduardo.garcia@banamex.com
IMPORTANTE:
- Si después de realizar una operación sobre el estado de cuenta, tienes 90 días naturales puedes tener un problema de débito, por favor, contacta a tu Unidad Especializada Banamex.
- Consultar los cobros en el portal www.banamex.com
CHIHUAHUA Centro de Atención Telefónica: 01-800-99-40-00 del 800-8000
Para consultar información sobre comisiones y tarifas de operación, consulta www.banamex.com

El IPAB garantiza el pago hasta 30 días
Unidades de Inversión (UIB) por persona
por medio de las obligaciones de inversión.

LEY FEDERAL DE TRANSACCIONES FINANCIERAS
En Banamex, todos los productos y servicios de inversión
contingentes en el tiempo, han sido autorizados por el Comité de Inversión
de la institución.

Consulta condiciones, comisiones y requisitos de contratación en www.banamex.com

PROCURADURÍA GENERAL
Subprocuraduría de
Prevención del Delito y S
Oficina de la

000191.B01EJ0002.OD.0819.01

CON FUNDAMENTO EN LO DISPUESTO POR EL ARTÍCULO 100 DE LA LEY DE INSTITUCIONES DE CRÉDITO, CERTIFICAMOS QUE LA PRESENTE ES UNA IMPRESIÓN FIEL Y EXACTA DE CONSTA DE 135 HOJAS, OBTENIDA DEL SISTEMA ÓPTICO DE DIGITALIZACIÓN DE IMÁGENES DEL ARCHIVO DE BANCO NACIONAL DE MÉXICO, S.A., LO QUE SE HACE CONSTAR PARA LOS EFECTOS LEGALES A QUE HAYA LUGAR. HOJA 54 DE 135

Para informarte mejor, ahora vemos el gráfico

Te presentamos el nuevo **Resumen Financiero de Cuenta**, con información simplificada de tus movimientos, más amigable y en un mismo lugar.

El Estado de Cuenta con el detalle de tus operaciones estará disponible en las sucursales Banamex. Para solicitar su envío por e-mail llama al 01 800 021 2345 y desde Ciudad de México, Guadalajara y Monterrey al 1226 2639.

Tu opinión es muy importante
 ¿Te agrada este formato? ¿La información que contiene es suficiente para tus necesidades?
 Llama al 01 800 849 9640 y comparte tus comentarios.

Consulta condiciones, comisiones y requisitos de contratación en www.banamex.com

ESTADOS UNIDOS MEXICANOS
 DE LA REPUBLICA
 Banca Banamex
 Banamex Com. S. de C.V.

000191.B01EJDA002.OD.0819.01

CON FUNDAMENTO EN LO DISPUESTO POR EL ARTÍCULO 100 DE LA LEY DE INSTITUCIONES DE CRÉDITO, CERTIFICAMOS QUE LA PRESENTE ES UNA IMPRESIÓN FIEL Y EXACTA QUE CONSTA DE 135 HOJAS, OBTENIDA DEL SISTEMA ÓPTICO DE DIGITALIZACIÓN DE IMÁGENES DEL ARCHIVO DE BANCO NACIONAL DE MÉXICO, S.A., LO QUE SE HACE CONSTAR PARA LOS EFECTOS LEGALES A QUE HAYA LUGAR. HOJA 55 DE 135

Glosario de Abreviaturas					
1ER	PRIMER	DLS/DLLS	DOLARES	PRIM	PRIMERO
ANO	AÑO	DOC	DOCUMENTO	PTOS	PUNTOS
ANL	ANUALIDAD	NOVA	DIVULGACION	PTME	PAGETE PYME
ATM	AUTOMATIC TELLER MACHINE	ODI	OTORGADOR	BT	MONTO DE 0 A 30 MIL
AM/AM/AM/AM/AT	AM/FINANCIO	ODI	ESTADO	B2	MONTO DE 30 MIL A 50 MIL
AUD E	AUDITACION EMPRESARIAL	ODI DE CTA	ESTADO DE CUENTA	B3	MONTO DE 50 MIL EN ADELANTE
AUT	AUTOMATICA/AUTORIZACION	EFE/EFFECTIV	EFFECTIVO	REACTI	REACTIVACION
B PER	BANCANET PERSONAL	ELIE/ELECTIV	ELECTRONICA	REC	RECAPCION
B PROF	BANCANET PROFESIONAL	EMP	EMPRESARIAL	RECH	RECAPCION(A)
BANC	BANCA	ESP	ESPECIAL	RECOM	RECOMUNDO
BCA	BANCA	EDI	EXITOSA	REF	REFERENCIA
BCCIN	BANCANET DIRECTO	EDI	EXITOSO	RENO	RENOVIACIONES
BCHET	BANCANET EMPRESARIAL	EST	EXTRAJUDICIAL	REPOSIC	REPOSICION
CCBS	BANCOS	F/PLAZA	FIBRA DE PLAZA	REPOSIC	REPOSICION
CBEP	REEMBOLSO	FD	FINANCIERO	RESP	RESPALDO
BESE	BANAMEX EN SU EMPRESA	FMS	FONDOS INDEFINIDOS	RET	RETORNOS
BANAMEX	BANCA NACIONAL DE MEXICO	FRON/PLA	FRONTERA PLAZA	REY	REVOCAION
BANOMEX	BANCA NACIONAL DE MEXICO	FRON	FRONTERA	RFI	REGISTRO FEDERAL
BNE	BANCANET EMPRESARIAL	GAT	GABARITO	REG	REGISTRO FEDERAL
BNET	BANCA NET PERSONAL	GEN	GENERAL	REG	REGISTRO FEDERAL
BANOLIG	MONEDRANTE BANAMEX BMO	GOLBZ	MONEDRANTE BALANCEADOS I	S.A.R.	SISTEMA ADMINISTRACION RETRO
BANPLUS	MONEDRANTE PLUS	GRACI	GRACIAS	SAT	SISTEMA ADMINISTRACION TRIBUTARIA
BANMIA	MONEDRANTE BANAMEX MDS	GTOS	GASTOS	S.A.C	SALVO DERECHO
BANMF	MONEDRANTE BANAMEX MDS	MONEDR	FONDO DE MONEDA (BANAMEX)	S/FOND	SIN FONDOS
C	CAJERO	IBC	IMPUESTO DEPOSITO ESPECIAL	S/FONDOS	SIN FONDOS
CAN/NO	CANJE	IMP	IMPUESTOS	SA	SOCIEDAD ANONIMA
C FONDOS	CONCENTRACION FONDOS	IMP. BN	IMPORTE MONEDA NACIONAL	SA DE CY	SOCIEDAD ANONIMA DE CAPITAL
C/COPIA	COPIA	IMP. EX	IMPORTE MONEDA EXTRANJERA	SC	SOCIEDAD CON
C/TARJ	CON TARJETA	IMPTE	IMPORTE	SC	SOCIEDAD CON
CAJ	CAJERO	IN F/INT FALL	INTENTOS FALLIDOS	SDR	SALDO
CCB	CUENTA BALANCE CERO	INCUMPL	INCUMPLIMIENTO	SEC	SECCION
CCB	CALIFICACION COMMERCIAL BANK	INT	INTERES	SEGUANAMEJ	SERVICIOS BANAMEX
CCB	CALIFICACION COMMERCIAL BANK	INTB	INTERBANCARIO	SER	SERVICIO
CERTIF	CERTIFICACION FONDOS	INTB/INTERB	INTERBANCARIO	SES BAJA ELEC	SERVICIO BANCA ELECTRONICA
CI	CARGO	INST	INSTITUCIONES	SEN	SERVICIO/SERVICIOS
CGO	CHEQUE DEVUELTO SIN FONDOS	INTS	INTERESES	SOPRO	SOPROBADO
CH. REV S/FONDOS	CHEQUE DEVUELTO SIN FONDOS	INTS/INTS	INTERESES	SOPRO	SOCIEDAD FINANCIERA MULTIPLE
CTI	CITIBANCA	ISH	IMPUESTO SOBRE LA RENTA	SPB	SERVICIOS PAGOS
CM	CUENTA MAESTRA	ISN	IMPUESTO SOBRE LAS RENTAS	SPB	SERVICIOS PAGOS
COM	COMISION	ISN	IMPUESTO SOBRE LAS RENTAS	SPB	SERVICIOS PAGOS
COM. CH. S/FONDOS	COMISION CHEQUE SIN FONDOS	ISN	IMPUESTO SOBRE LAS RENTAS	SPB	SERVICIOS PAGOS
COM/COMS	COMISION	ISN	IMPUESTO SOBRE LAS RENTAS	SPB	SERVICIOS PAGOS
COMCENT	CONCENTRACION	ISN	IMPUESTO SOBRE LAS RENTAS	SPB	SERVICIOS PAGOS
CONSULT / CONS	CONSULTA (S)	ISN	IMPUESTO SOBRE LAS RENTAS	SPB	SERVICIOS PAGOS
CP	CAJERO PERMANENTE	ISN	IMPUESTO SOBRE LAS RENTAS	SPB	SERVICIOS PAGOS
CR	CENTRO REPARTO	ISN	IMPUESTO SOBRE LAS RENTAS	SPB	SERVICIOS PAGOS
CYA	CUENTA	ISN	IMPUESTO SOBRE LAS RENTAS	SPB	SERVICIOS PAGOS
CYA. M.	CUENTA MAESTRA	ISN	IMPUESTO SOBRE LAS RENTAS	SPB	SERVICIOS PAGOS
CYAS	CUENTAS	ISN	IMPUESTO SOBRE LAS RENTAS	SPB	SERVICIOS PAGOS
CYA	CUENTA	ISN	IMPUESTO SOBRE LAS RENTAS	SPB	SERVICIOS PAGOS
CTB	CONTINUA	ISN	IMPUESTO SOBRE LAS RENTAS	SPB	SERVICIOS PAGOS
CTBO	CHEQUE	ISN	IMPUESTO SOBRE LAS RENTAS	SPB	SERVICIOS PAGOS
CRED	CREDITO	ISN	IMPUESTO SOBRE LAS RENTAS	SPB	SERVICIOS PAGOS
CNE	CUENTA	ISN	IMPUESTO SOBRE LAS RENTAS	SPB	SERVICIOS PAGOS
CVE	CLAVE	ISN	IMPUESTO SOBRE LAS RENTAS	SPB	SERVICIOS PAGOS
DE/ANENT	DEBITO	ISN	IMPUESTO SOBRE LAS RENTAS	SPB	SERVICIOS PAGOS
DEP	DEPOSITO	ISN	IMPUESTO SOBRE LAS RENTAS	SPB	SERVICIOS PAGOS
DEP P/O/S/PASACION	DEPOSITO POR DISPOSICION	ISN	IMPUESTO SOBRE LAS RENTAS	SPB	SERVICIOS PAGOS
DEVAL	DEVALUACION	ISN	IMPUESTO SOBRE LAS RENTAS	SPB	SERVICIOS PAGOS
DEVAL	DEVALUACION	ISN	IMPUESTO SOBRE LAS RENTAS	SPB	SERVICIOS PAGOS
DF	DISTRITO FEDERAL	ISN	IMPUESTO SOBRE LAS RENTAS	SPB	SERVICIOS PAGOS
DGIT	DIGITACION	ISN	IMPUESTO SOBRE LAS RENTAS	SPB	SERVICIOS PAGOS
DSP/DIS	DISPOSICION	ISN	IMPUESTO SOBRE LAS RENTAS	SPB	SERVICIOS PAGOS

PROCURADURIA GENERAL
SUBPROCURADURIA ESPECIAL
INVESTIGACION DE DELITOS
ORGANIZACION
UNIDAD ESPECIALIZADA EN
DELITOS EN MATERIA

PROCURADURIA GENERAL
Subprocuraduria de Delitos y Ser
Prevencion del Delito y Ser
Oficina de Inve

000191 B01EJCA002.OD.0819.01

CON FUNDAMENTO EN LO DISPUESTO POR EL ARTICULO 100 DE LA LEY DE INSTITUCIONES DE CREDITO, CERTIFICAMOS QUE LA PRESENTE ES UNA IMPRESION FIEL Y EXACTA QUE CONSTA DE 135 HOJAS, OBTENIDA DEL SISTEMA OPTICO DE DIGITALIZACION DE IMAGENES DEL ARCHIVO DE BANCO NACIONAL DE MEXICO, S.A., LO QUE SE HACE CONSTAR PARA LOS EFECTOS LEGALES A QUE HAYA LUGAR HOJA 56 DE 135

ESTADO DE CUENTA AL 19 DE SEPTIEMBRE DE 2014
 CLIENTE: [REDACTED]
 Registro Federal de Contribuyentes [REDACTED]
 Página: 1 de 6

244

344

0005921

PERIODO EJECUTIVO	
GAT	[REDACTED]
Interés aplicable o rendimientos	[REDACTED]
Comisiones efectivamente cobradas	[REDACTED]

La fecha de corte es la indicada después de la leyenda "ESTADO DE CUENTA AL".
 Salvo que expresamente se determine otra moneda, todas las cifras contenidas
 en el estado de cuenta se encuentran denominadas en Pesos Moneda Nacional.

Su estado de cuenta contiene información de los siguientes productos y servicios:

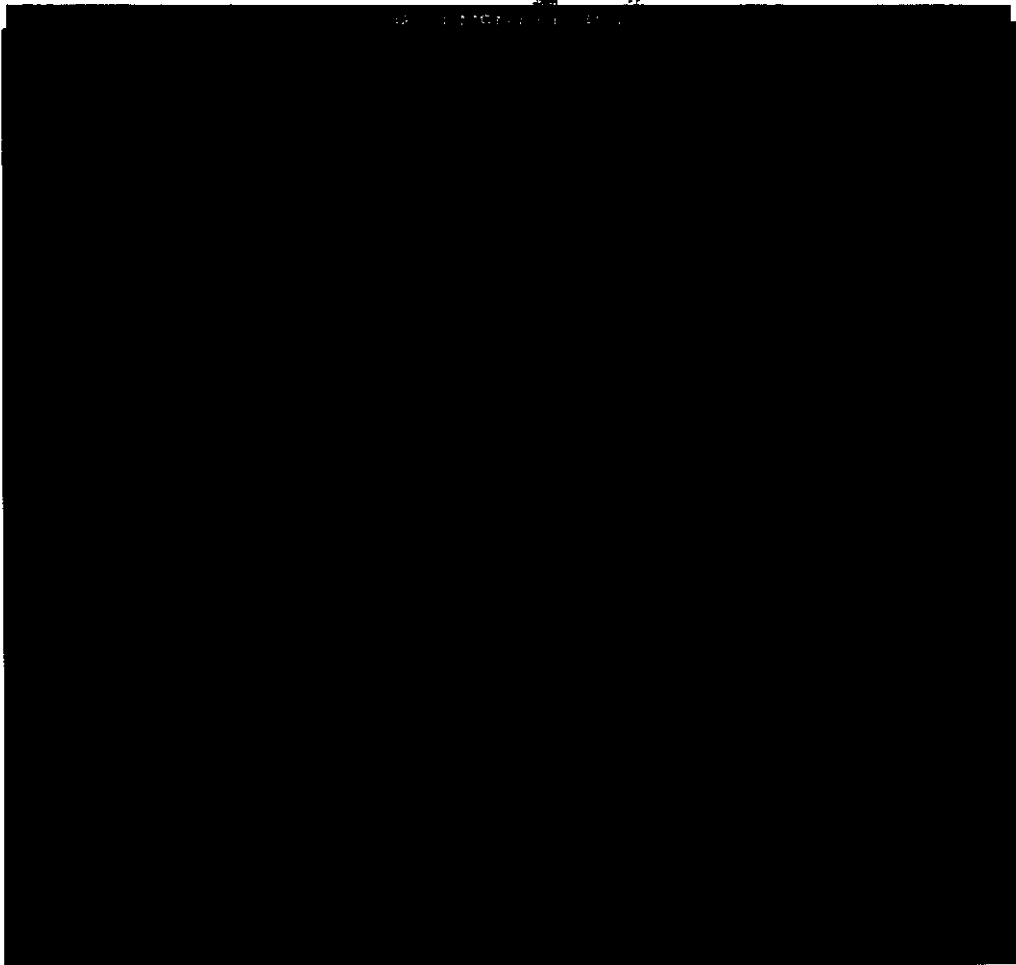

ción

000191.B01EJDA007.OD.0919.01

CON FUNDAMENTO EN LO DISPUESTO POR EL ARTÍCULO 100 DE LA LEY DE INSTITUCIONES DE CRÉDITO,
 CERTIFICAMOS QUE LA PRESENTE ES UNA IMPRESIÓN FIEL Y EXACTA QUE CONSTA DE 135 HOJAS, OBTENIDA
 DEL SISTEMA ÓPTICO DE DIGITALIZACIÓN DE IMÁGENES DEL ARCHIVO DE BANCO NACIONAL DE MÉXICO, S.A.,
 LO QUE SE HACE CONSTAR PARA LOS EFECTOS LEGALES A QUE HAYA LUGAR. HOJA 57 DE 135

Art. 10
 Fracción II
 Motivación: 2

Si tienes más de 3 meses recibiendo tu **Nómina con Banamex**, solicita tu **Crédito Nómina Banamex** para obtener el efectivo que te hace falta. Usalo para pagar tus deudas o en lo que quieras.

Crédito sujeto a aprobación. Para mayor información, consulta de comisiones, condiciones y requisitos de contratación acude a cualquier Sucursal Banamex donde un Ejecutivo te atenderá.

Banco Nacional de México, S.A. Miembro del Grupo Financiero Banamex.

Conoce todos los beneficios y operaciones que puedes realizar en Banamex.

Ingresá a: www.banamex.com/endedondequieras

PROCURADURÍA GENERAL DE LA
PROCURADURÍA DE INVESTIGACIÓN
ORDEN ESPECIAL
LITOS EN M

PROCURADURÍA GENERAL
de la Procuraduría de
Investigación del Delito y
del Delito de In

000191.B01EJDA007.0D.0919.01

CON FUNDAMENTO EN LO DISPUESTO POR EL ARTÍCULO 100 DE LA LEY DE INSTITUCIONES DE CRÉDITO, CERTIFICAMOS QUE LA PRESENTE ES UNA IMPRESIÓN FIEL Y EXACTA QUE CONSTA DE 135 HOJAS, OBTENIDA DEL SISTEMA ÓPTICO DE DIGITALIZACIÓN DE IMÁGENES DEL ARCHIVO DE BANCO NACIONAL DE MÉXICO, S.A., LO QUE SE HACE CONSTAR PARA LOS EFECTOS LEGALES A QUE HAYA LUGAR. HOJA 58 DE 135

Art. 10
Fracción II
Motivación: 2

~~250~~
345

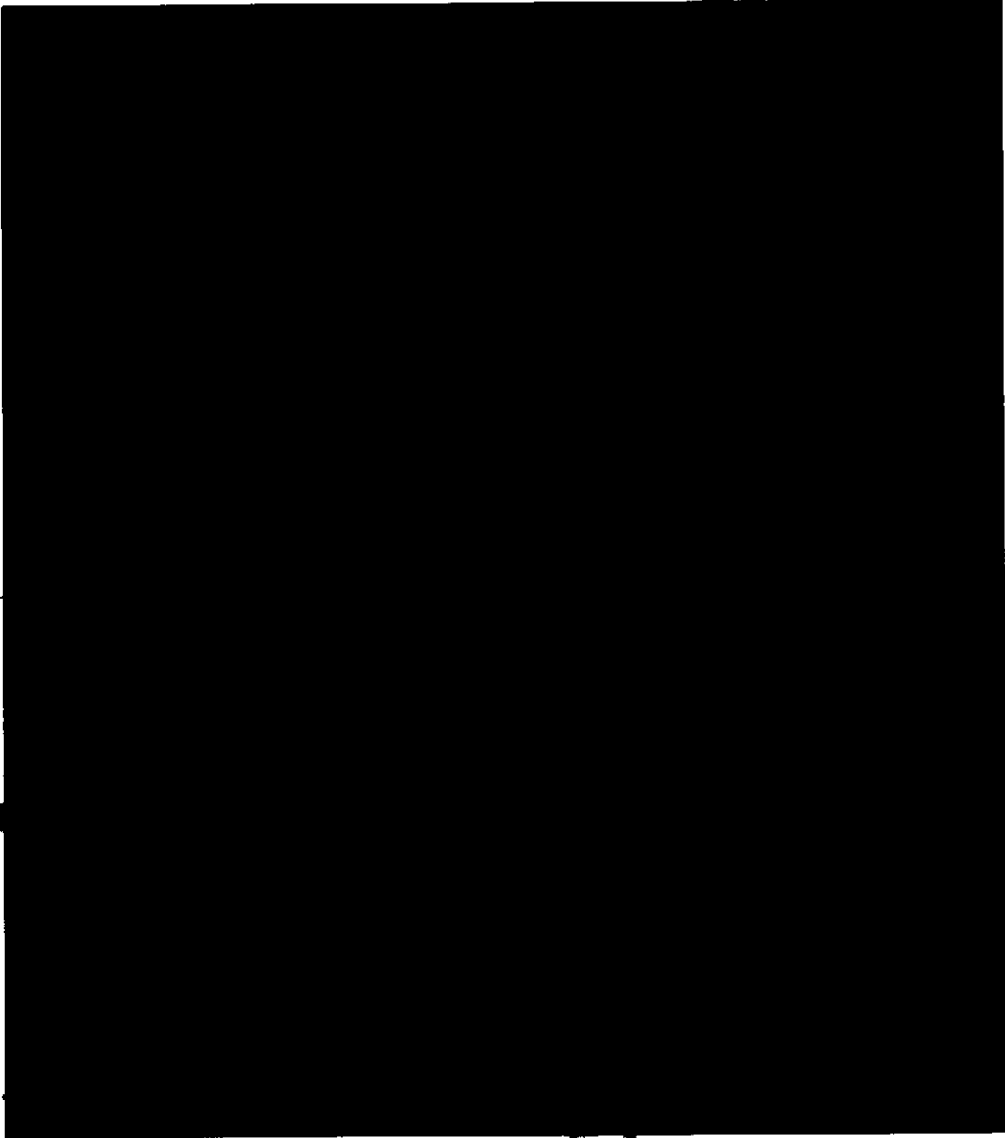

AL DE LA REPUBLICA
[REDACTED]
[REDACTED]
[REDACTED]

000191.B01EJDA007.0D.0919.01

CON FUNDAMENTO EN LO DISPUESTO POR EL ARTÍCULO 100 DE LA LEY DE INSTITUCIONES DE CRÉDITO, CERTIFICAMOS QUE LA PRESENTE ES UNA IMPRESIÓN FIEL Y EXACTA QUE CONSTA DE 135 HOJAS, OBTENIDA DEL SISTEMA ÓPTICO DE DIGITALIZACIÓN DE IMÁGENES DEL ARCHIVO DE BANCO NACIONAL DE MÉXICO, S.A., LO QUE SE HACE CONSTAR PARA LOS EFECTOS LEGALES A QUE HAYA LUGAR. HOJA 59 DE 135

[REDACTED]
Art. 10
Fracción II
Motivación: 2

Con Débito Banamex,
transforma tu dinero en algo más.

Visita Tlacotalpan, Veracruz.

Ciudad de México / Veracruz / Tlacotalpan.

- Incluye 2 noches de hospedaje, 2 desayunos
- Tours con transporte y traslados a los lugares mencionados.
- Seguro de viajero de transportación
- Admisiones. Precio por persona en base doble

Consulta otras promociones en www.peppertrip.com

Validez al: 30 de octubre de 2014. La tarifa no aplica para puentes, días feriados, grupos de temporada alta. No incluye ningún servicio claramente no especificado. Consulta tarifas desde la ciudad de origen. La empresa organizadora es responsable del cumplimiento, tarifas y servicios ofrecidos, liberando de cualquier responsabilidad sobre este particular a las empresas integrantes, afiliadas o subordinadas del Grupo Financiero Banamex. Consulta condiciones, comisiones y requisitos de contratación de tarjetas de Débito Banamex en www.banamex.com Banco Nacional de México, S.A. Integrante del Grupo Financiero Banamex.

**Con Inversión Perfiles
haz más dinero con tu dinero.**

- Protegemos tu dinero al no estar visible en cajeros automáticos
- Acceso a tu dinero los 365 días del año de 6:00 a 19:00 hrs.

Sólo deposita desde \$1,000 pesos por Automático, BancaNet o sucursal y empieza a ganar rendimientos

GAT 0.63% variable antes de impuestos, calculada al 15 de agosto de 2014, sobre un rango de inversión de \$100,000 a \$499,999. Para fines informativos y de comparación. Vigencia al 31 de diciembre de 2014. Consulta condiciones y requisitos de contratación en www.banamex.com Banco Nacional de México, S.A. Integrante del Grupo Financiero Banamex.

Banco Nacional de México, S.A. Integrante del Grupo Financiero Banamex. Cédula de Reserva No. 101. Calle de la Constitución número 44, Colonia Centro, Delegación Cuauhtémoc, 06500 México D.F. (BANAMEX)

Estamos para servirte las 24 horas, los 365 días del año. Reporta cualquier actividad sospechosa a través de tu línea de atención al cliente o de las oficinas de atención al cliente.

Unidad Especializada Banamex

México: 020-639 6 BANAMEX, Guadalajara y Monterrey: 033-6374 BANAMEX, San Carlos y San Nicolás: 045-6367 630 BANAMEX, 18 de Septiembre No. 11 No. Pres. Bn. Centro, México D.F. Correo Electrónico: unidadespecializada@banamex.com

IMPORTANTE:

57 días realizar una aclaración sobre tu estado de cuenta. Tienes 30 días naturales para reportar cualquier actividad sospechosa a través de tu línea de atención al cliente o de las oficinas de atención al cliente.

Centro de Atención Telefónica: 01-800-99 4 01-800-99 4000

Para consultar información sobre condiciones sus tasas informativos y de comparación: www.banamex.com

IPAB garantiza el pago hasta 400 mil Unidades de Inversión (UI) por persona por banco, de las obligaciones garantizadas.

La garantía de IPAB cubre a las personas físicas y jurídicas que se comprometan a pagar a Banamex sus obligaciones garantizadas. El pago de las obligaciones garantizadas se realiza a través de la cuenta de depósito de garantía de la IPAB.

Consulta condiciones, comisiones y requisitos de contratación en www.banamex.com Banco Nacional de México, S.A. Integrante del Grupo Financiero Banamex.

PROCURADURÍA GENERAL
SUBPROCURADURÍA
INVESTIGACIÓN
ORGANIZACIÓN
UNIDAD ESPECIALIZADA
DE DELITOS EN MAT.

PROCURADURÍA GENERAL
Subprocuraduría de
Investigación del Delito y
Oficina de l

000191.B01EJDA007.OD.0919.01

CON FUNDAMENTO EN LO DISPUESTO POR EL ARTÍCULO 100 DE LA LEY DE INSTITUCIONES DE CRÉDITO, CERTIFICAMOS QUE LA PRESENTE ES UNA IMPRESIÓN FIEL Y EXACTA QUE CONSTA DE 135 HOJAS, OBTENIDA DEL SISTEMA ÓPTICO DE DIGITALIZACIÓN DE IMÁGENES DEL ARCHIVO DE BANCO NACIONAL DE MÉXICO, S.A., LO QUE SE HACE CONSTAR PARA LOS EFECTOS LEGALES A QUE HAYA LUGAR. HOJA 60 DE 135

ST

346

Para informarte mejor, ahora vamos al grano

Te presentamos el nuevo **Resumen Financiero de Cuenta**, con información simplificada de tus movimientos, más amigable y en un mismo lugar.

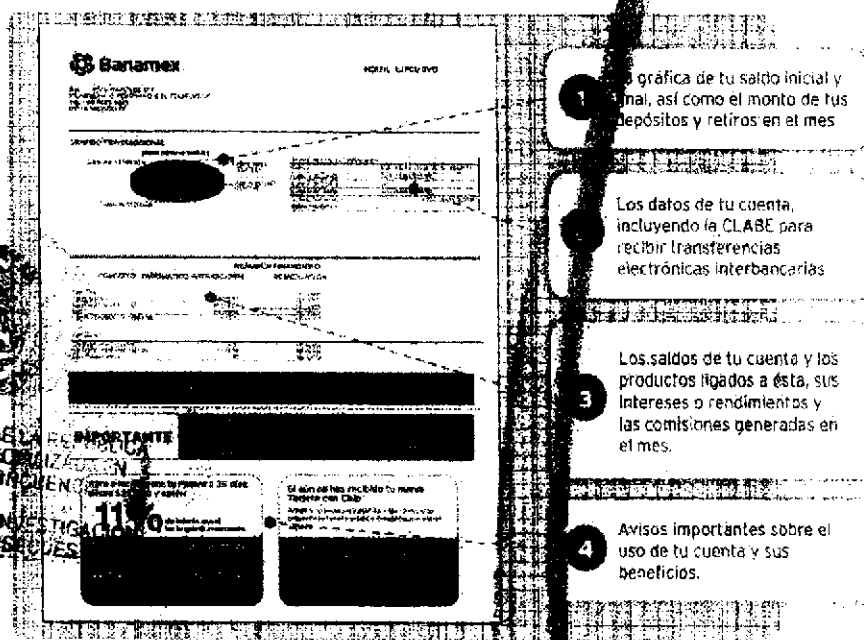

- 1** Gráfica de tu saldo inicial y final, así como el monto de tus depósitos y retiros en el mes.
- 2** Los datos de tu cuenta, incluyendo la CLABE para recibir transferencias electrónicas interbancarias.
- 3** Los saldos de tu cuenta y los productos ligados a ésta, sus intereses o rendimientos y las comisiones generadas en el mes.
- 4** Avisos importantes sobre el uso de tu cuenta y sus beneficios.

El Estado de Cuenta con el detalle de tus operaciones estará disponible en las sucursales Banamex. Para solicitar su envío por e-mail llama al 01 800 021 2345 y de Ciudad de México, Guadalajara y Monterrey al 226 2639.

Tu opinión es muy importante
¿Te agrada este formato? ¿La información que contiene es suficiente para tus necesidades?
Llama al 01 800 849 9640 y comparte tus comentarios.

Consulta condiciones, comisiones y requisitos de contratación en www.banamex.com

INSTITUCIÓN DE CRÉDITO
Banco Nacional de México, S.A.
Banco de Comercio Exterior
S.A. de C.V.

ESTADO DE CUENTA AL 17 DE OCTUBRE DE 2014
 CLIENTE: [REDACTED]
 Registro Federal de Contribuyentes [REDACTED]
 Página: 1 de 7

352

[REDACTED]

[REDACTED]

PERÍODO EJECUTIVO	
GAT	[REDACTED]
Interés aplicado o rendimientos	[REDACTED]
Comisiones efectivamente cobradas	[REDACTED]

347

La fecha de corte es la indicada después de la leyenda "ESTADO DE CUENTA AL".
 Salvo que expresamente se determine otra moneda, todas las cifras contenidas
 en el estado de cuenta se encuentran denominadas en Pesos Moneda Nacional.

Su estado de cuenta contiene información de los siguientes productos y servicios:

[REDACTED]

... a la Comunidad
 ...

000191.B01EJDA007.OD.1017.01

CON FUNDAMENTO EN LO DISPUESTO POR EL ARTÍCULO 100 DE LA LEY DE INSTITUCIONES DE CRÉDITO,
 CERTIFICAMOS QUE LA PRESENTE ES UNA IMPRESIÓN FIEL Y EXACTA QUE CONSTA DE 135 HOJAS, OBTENIDA
 DEL SISTEMA ÓPTICO DE DIGITALIZACIÓN DE IMÁGENES DEL ARCHIVO DE BANCO NACIONAL DE MÉXICO, S.A.,
 LO QUE SE HACE CONSTAR PARA LOS EFECTOS LEGALES A QUE HAYA LUGAR. HOJA 63 DE 135

[REDACTED]
 Art. 10
 Fracción II
 Motivación: 2

Si tienes más de 3 meses recibiendo tu **Nómina** con Banamex, solicita tu **Crédito Nómina Banamex** para obtener el efectivo que te hace falta. Úsalo para pagar tus deudas o en lo que quieras.

Crédito sujeto a aprobación. Para mayor información, consulta de comisiones, condiciones y requisitos de contratación acude a cualquier Sucursal Banamex donde un Ejecutivo te atenderá.

Banco Nacional de México, S.A. Integrante del Grupo Financiero Banamex.

Conoce todos los beneficios y operaciones que puedes realizar en Banamex.

 Banca Móvil	 App Banamex	 Ella se Caele Electrónico	 Tarjetas y Wellfociones	 Asesoría	 Cajero Automático	 BancaNet Empresarial
--	--	--	--	---	---	---

Ingresar a: www.banamex.com/endedondequieras

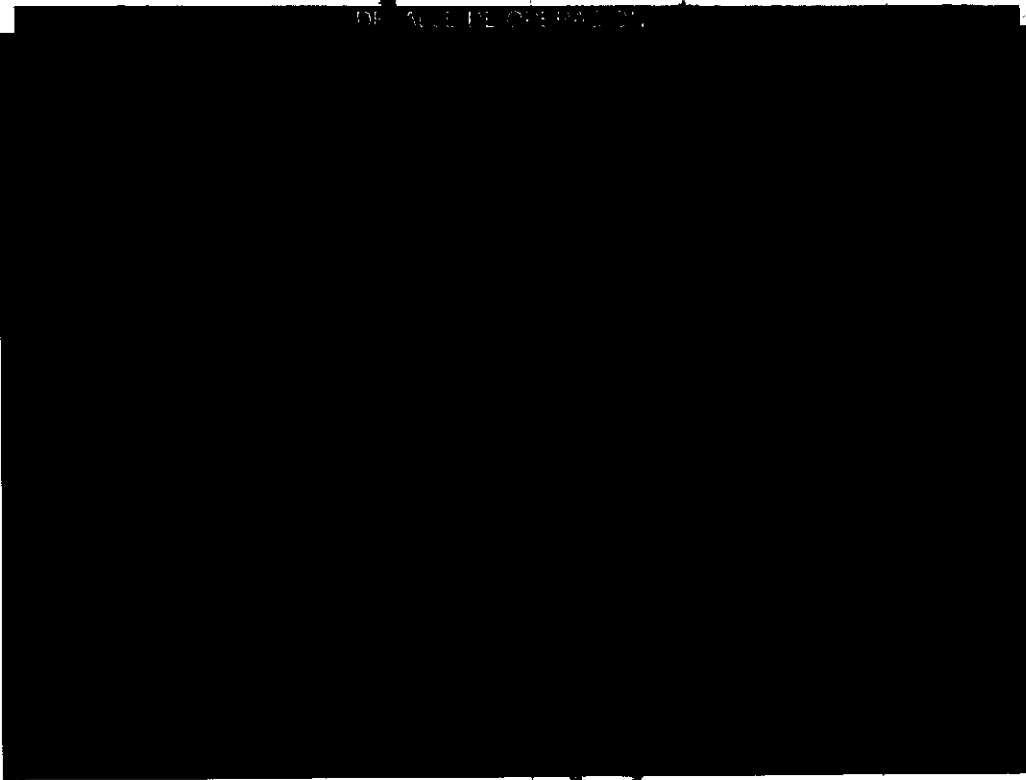

PROCURADURÍA GENERAL
DE LA DEFENSA Y
CURADURÍA DE
INVESTIGACIÓN DE
ORGANIZACIÓN
SPECIALIZADA
EN MATERIA

PROCURADURÍA GENERAL
Subprocuraduría de
Prevención del Delito y
Oficina de In

000191.801EJDA007.00.1017.01

CON FUNDAMENTO EN LO DISPUESTO POR EL ARTÍCULO 100 DE LA LEY DE INSTITUCIONES DE CRÉDITO, CERTIFICAMOS QUE LA PRESENTE ES UNA IMAGEN FIEL Y EXACTA QUE CONSTA DE 135 HOJAS, OBTENIDA DEL SISTEMA ÓPTICO DE DIGITALIZACIÓN DE IMÁGENES DEL ARCHIVO DE BANCO NACIONAL DE MÉXICO, S.A., LO QUE SE HACE CONSTAR PARA LOS EFECTOS LEGALES A QUE HAYA LUGAR. HOJA 64 DE 135

Art. 10
Fracción II
Motivación: 2

Handwritten mark

348

CADENA ORIGINAL DEL COMPLEMENTO DE CERTIFICACIÓN DEL SAT

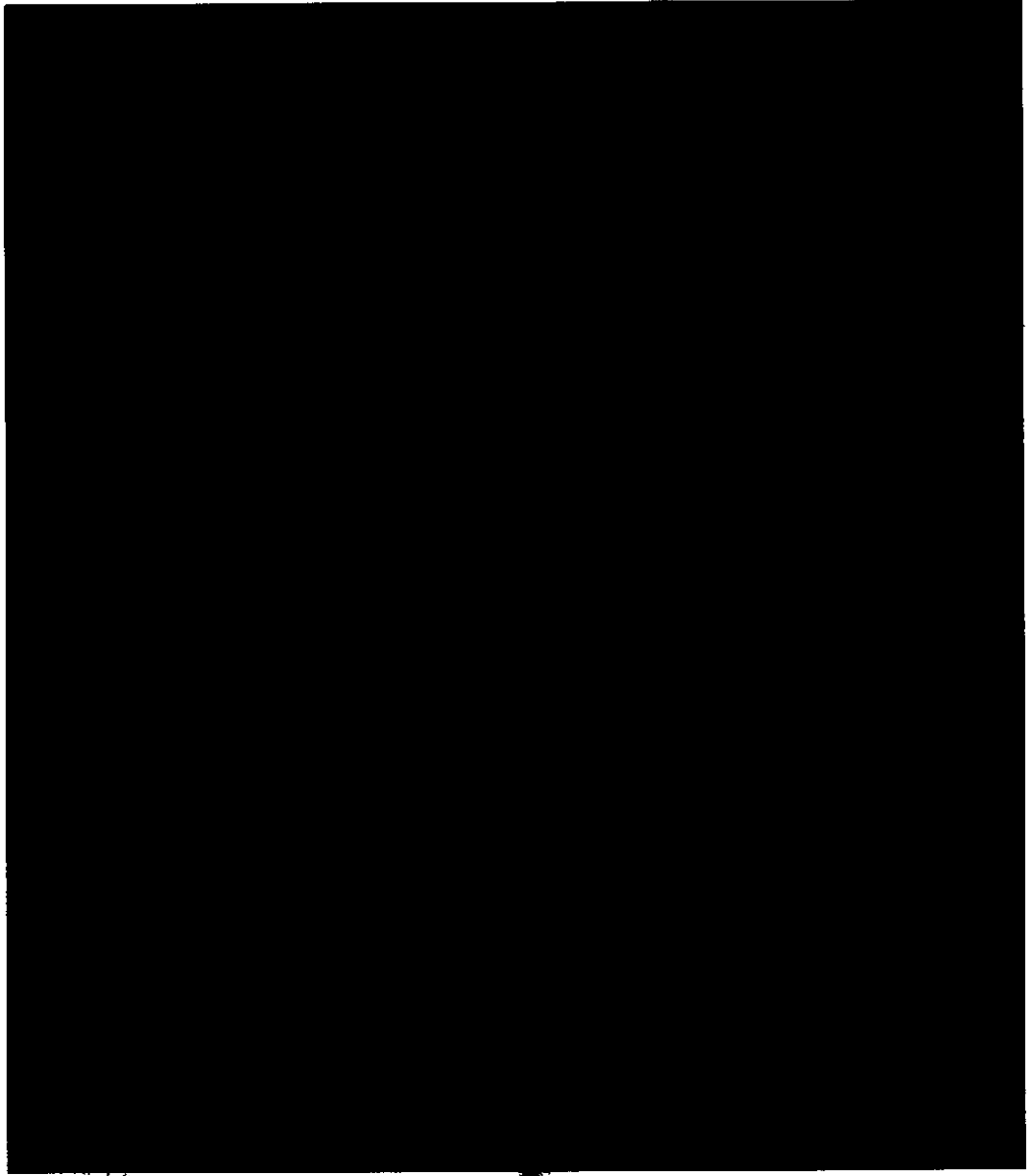

DE LA REPÚBLICA,
Derechos Humanos,
Tercera Comisión

000191.B01EJ0A007.00 1017.01

CON FUNDAMENTO EN LO DISPUESTO POR EL ARTÍCULO 100 DE LA LEY DE INSTITUCIONES DE CRÉDITO, CERTIFICAMOS QUE LA PRESENTE ES UNA IMPRESIÓN FIEL Y EXACTA QUE CONSTA DE 135 HOJAS, OBTENIDA DEL SISTEMA ÓPTICO DE DIGITALIZACIÓN DE IMÁGENES DEL ARCHIVO DE BANCO NACIONAL DE MÉXICO, S.A., LO QUE SE HACE CONSTAR PARA LOS EFECTOS LEGALES A QUE HAYA LUGAR. HOJA 65 DE 135

Art. 10
Fracción II
Motivación: 2

Banco Nacional de México, S.A., integrante del Grupo Financiero Banamex (BAMSA0615V3) inscrita en Calificación de Inversión en
Colonia Centro, Delegación Cuauhtémoc, 06600 México D.F. Tel. 226-2639-1 (BANAMEX)
Estamos para servirte, las 24 horas, los 365 días del año. Reporte de fraude o irregularidades: línea de ayuda. Atención al cliente:
Unidad Especializada Atención:
México: 1-226-2639-1 (BANAMEX) Guadalajara y Monterrey: 226-2639-1 (BANAMEX) - Ofic. Ciudad: 01-804-821-2345 - De SA y CA: 01-800-26-2639-1 (BANAMEX)
16 de Septiembre No. 11 3to. Piso, Col. Centro, México D.F. Correo electrónico: aclaraciones@banamex.com
IMPORTANTE:
• Si después de realizar una aclaración sobre la totalidad de cuentas, dentro de 90 días se detecta una irregularidad o fraude, deberá ser comunicado a la Unidad Especializada Atención:
• Incumplir las obligaciones de pago puede generar consecuencias.
CONDUSEF Cuidado y Atención al Cliente: 03-40-09-99 / 01-800-999-9999
Para oposicionar información sobre irregularidades con fines de investigación de comparación, acudir a www.registrocni.com.mx

	El IPAB garantiza la emisión de:	El estado de cuenta de las cuentas de ahorro y de depósitos de
	400 mil Unidades de Inversión (UI) por persona por cuenta de las obligaciones que se emiten.	de Banamex por datos de las cuentas inscritas en el sistema de registro de cuentas de Banamex, S.A. en el Sistema de Información de Cuentas de Banamex.

Agradecemos su preferencia

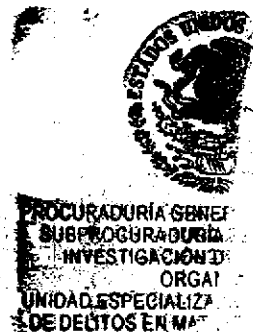

PROCURADURÍA
Subprocuraduría
Prevención del Delito
Oficina

000191.801EJDA007.00.1017.01
CON FUNDAMENTO EN LO DISPUESTO POR EL ARTÍCULO 100 DE LA LEY DE INSTITUCIONES DE CRÉDITO, CERTIFICAMOS QUE LA PRESENTE ES UNA IMPRESIÓN FIEL Y EXACTA QUE CONSTA DE 135 HOJAS, OBTENIDA DEL SISTEMA ÓPTICO DE DIGITALIZACIÓN DE IMÁGENES DEL ARCHIVO DE BANCO NACIONAL DE MÉXICO, S.A., LO QUE SE HACE CONSTAR PARA LOS EFECTOS LEGALES A QUE HAYA LUGAR. HOJA 66 DE 135

Con Débito Banamex
transforma tu dinero en algo más productivo.

Con Inversión Integral/Perfiles, **haz más dinero con tu dinero.**
Tu **Cuenta** incluye una Inversión Integral/Perfiles lista para usarse.

Disfruta de los beneficios por invertir:

- Seguridad al usar cajeros automáticos y no tener tu dinero visible en la cuenta
- Disponibilidad de tu dinero los 365 días del año de 6:00 a 19:00 horas
- Acceso a tu dinero estés donde estés con BancaNet y Automático

Deposita en tu Inversión siguiendo estos pasos:

Identifica los últimos tres dígitos de tu contrato de inversiones.

Haz un depósito inicial desde \$1,000 pesos por BancaNet, Automático o Sucursal.

BancaNet

1. Ingresa a www.banamex.com

2. Ingresar tus claves de acceso (Número de cliente, password y clave de tu NotKey Banamex)

3. Ingresar el monto deseado.

4. Selecciona el tipo de inversión.

5. Confirma la operación.

Automático

1. Marca a Automático al **1226 2639 6** o al **1800 021 23**
2. Elige la opción de **Depósitos, Transferencias, Pagos e Inversiones**
3. Ingresar tus claves de acceso: número de cliente o los 16 dígitos de la Tarjeta y el Número Secreto
4. Selecciona **Perfiles, Transferencias e Inversiones** después el número de la opción de inversiones
5. Marca los 3 últimos números de contrato de inversión, si deseas una lista de tus inversiones marca **0**
6. Elige **Inversión Integral/Perfiles Banamex** y confirma los tres últimos dígitos proporcionados por Automático
7. Selecciona **Depósito / Cuenta**
8. Ingresar cantidad y centavos confirmación de monto

Sucursal

1. Acude a la sucursal Banamex de tu preferencia para obtener tu contrato o depositar
2. En línea de cajas solicita realizar un depósito a tu Inversión Integral/Perfiles por el monto deseado y monto

**Inversión Integral/Perfiles,
mucho más que una inversión.**

GAT 0.24% variable antes de impuestos, calculada al 11 de septiembre de 2014, sobre un rango de inversión de \$100,000 a \$499,999.
Para fines informativos y de comparación. Vigencia al 31 de diciembre de 2014.
Consulta condiciones, comisiones y requisitos de contratación en www.banamex.com Banamex Nacional de México, S.A. integrante del Grupo Financiero Banamex.

000191.901EJDA007.OD.1017.01

CON FUNDAMENTO EN LO DISPUESTO POR EL ARTÍCULO 100 DE LA LEY DE INSTITUCIONES DE CRÉDITO, CERTIFICAMOS QUE LA PRESENTE ES UNA IMPRESIÓN FIEL Y EXACTA QUE CONSTA DE 135 HOJAS, OBTENIDA DEL SISTEMA ÓPTICO DE DIGITALIZACIÓN DE IMÁGENES DEL ARCHIVO DE BANCO NACIONAL DE MÉXICO, S.A., LO QUE SE HACE CONSTAR PARA LOS EFECTOS LEGALES A QUE HAYA LUGAR. HOJA 67 DE 135

Para informarte mejor, ahora vamos al grano

Te presentamos el nuevo **Resumen Financiero de Cuenta**, con información simplificada de tus movimientos, más amigable y en un mismo lugar.

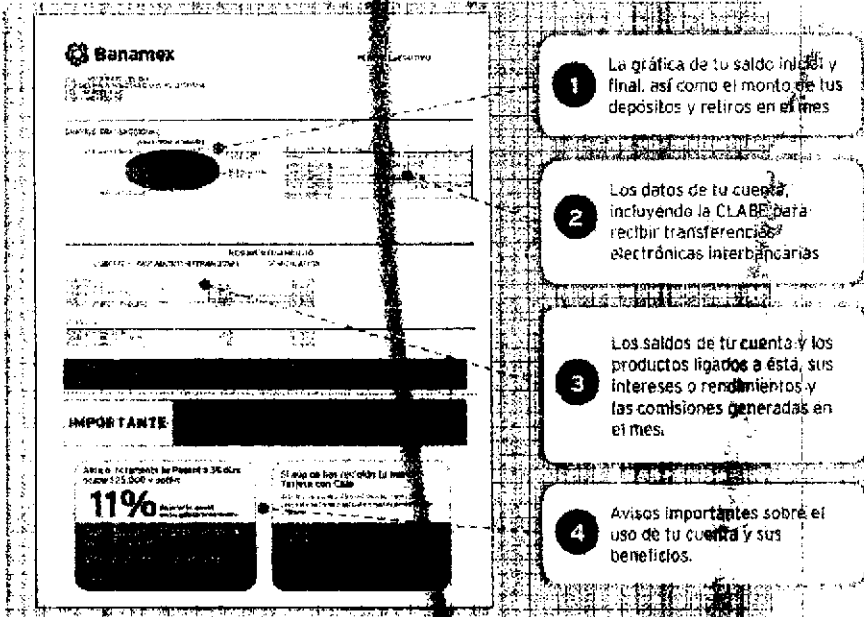

- 1** La gráfica de tu saldo inicial y final, así como el monto de tus depósitos y retiros en el mes
- 2** Los datos de tu cuenta, incluyendo la CLABE para recibir transferencias electrónicas interbancarias
- 3** Los saldos de tu cuenta y los productos ligados a ésta, sus intereses o rendimientos y las comisiones generadas en el mes.
- 4** Avisos importantes sobre el uso de tu cuenta y sus beneficios.

El Estado de Cuenta con el detalle de tus operaciones estará disponible en las sucursales Banamex. Para solicitar su envío por e-mail llama al 01 800 02 2345 y desde Ciudad de México, Guadalajara y Monterrey al 1226 2639.

Tu opinión es muy importante
 ¿Te agrada este formato? ¿La información que contiene es suficiente para tus necesidades?
 Llama al 01-800 849 9640 y comparte tus comentarios.

Consulta condiciones, comisiones y requisitos de contratación en www.banamex.com

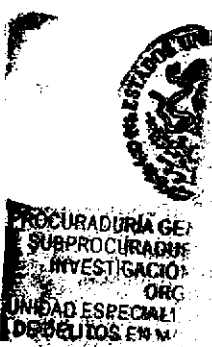

PROCURADURÍA GENERAL DE LA FEDERACIÓN
 Subprocuraduría de Investigación
 Unidad Especial de Delitos en Materia Bancaria

000191/01/1EJDA007.OD.1017.01

CON FUNDAMENTO EN LO DISPUESTO POR EL ARTÍCULO 100 DE LA LEY DE INSTITUCIONES DE CRÉDITO, CERTIFICAMOS QUE LA PRESENTE ES UNA IMPRESIÓN FIEL Y EXACTA QUE CONSTA DE 135 HOJAS, OBTENIDA DEL SISTEMA ÓPTICO DE DIGITALIZACIÓN DE IMÁGENES DEL ARCHIVO DE BANCO NACIONAL DE MÉXICO, S.A., LO QUE SE HACE CONSTAR PARA LOS EFECTOS LEGALES A QUE HAYA LUGAR. HOJA 68 DE 135

00059370

PERFIL EJECUTIVO	
CIF	[REDACTED]
Ingresos aplicable o rendimientos	[REDACTED]
Comisiones efectivamente cobradas	[REDACTED]

La fecha de corte es la indicada después de la leyenda "ESTADO DE CUENTA AL". Salvo que expresamente se determine otra moneda, todas las cifras contenidas en el estado de cuenta se encuentran denominadas en Pesos Moneda Nacional.

Su estado de cuenta contiene información de los siguientes productos y servicios:

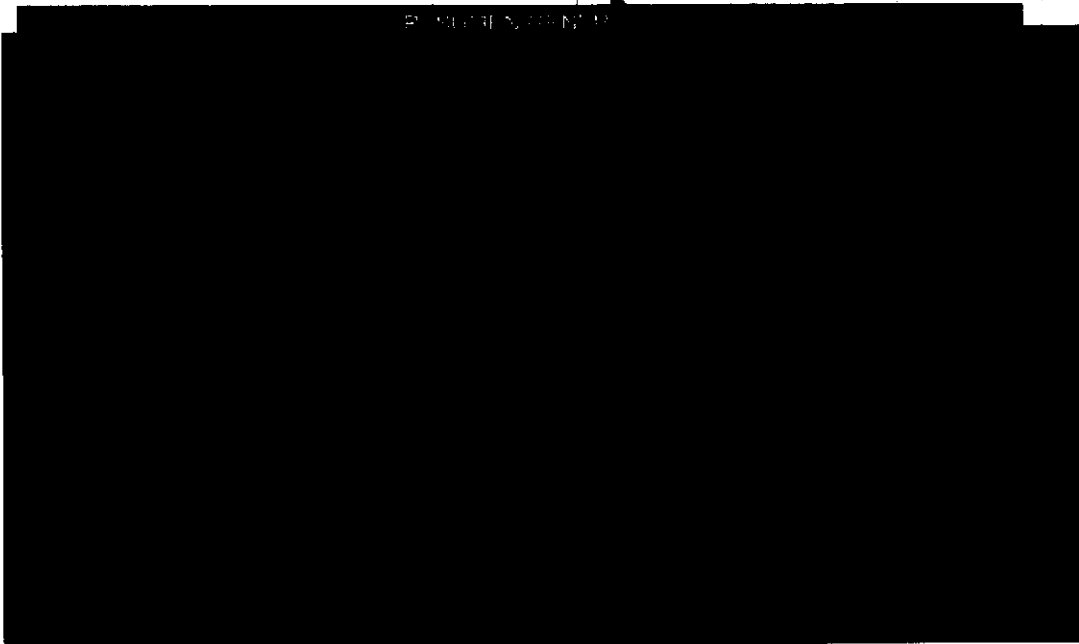

IA GENE
RADUR
ACION
ORGA
CALIZ
EN MA

Aviso - Modificación de comisiones por servicios en la red de Banamex Aquí

La amplia red de corresponsales **Banamex Aquí** le ofrece la conveniencia de realizar operaciones bancarias como cobro de cheques Banamex, depósitos, pago de tarjetas de crédito y disposiciones de efectivo, en horarios extendidos incluso en fin de semana.

Le informamos que las comisiones por los servicios disponibles en la red de corresponsales **Banamex Aquí** han cambiado.

Consulte comisiones vigentes en: www.banamex.com/es/ley_de_transparencia/comisiones.htm
Más información en: www.banamex.com/es/personas/servicios/banamex_aqui.htm

PROCURADURÍA
Subprocuraduría
Prevención del Delito
Oficina

000191.B01EJDA002.00.11.19.01

CON FUNDAMENTO EN LO DISPUESTO POR EL ARTÍCULO 100 DE LA LEY DE INSTITUCIONES DE CRÉDITO, CERTIFICAMOS QUE LA PRESENTE ES UNA IMPRESIÓN FIEL Y EXACTA QUE CONSTA DE 135 HOJAS, OBTENIDA DEL SISTEMA ÓPTICO DE DIGITALIZACIÓN DE IMÁGENES DEL ARCHIVO DE BANCO NACIONAL DE MÉXICO, S.A., LO QUE SE HACE CONSTAR PARA LOS EFECTOS LEGALES A QUE HAYA LUGAR. HOJA 70 DE 135

Art. 10
Fracción II
Motivación: 2

256

351

Conoce todos los beneficios y operaciones que puedes realizar en Banamex.

Ingresa a: www.banamex.com/andondequieras

SALDO PROMEDIO MÍNIMO REQUERIDO

En Perfil Ejecutivo con esquema de Pago por Operación, el saldo promedio mensual mínimo requerido para evitar la comisión por manejo de cuenta, de acuerdo con su medio de disposición, es como sigue: Tarjeta de Débito \$1,500.00; Chequera \$4,500.00; Ambos \$4,500.00 (No aplica para Perfil Ejecutivo cuando recibe abono electrónico de nómina). En el caso de esquema de Renta, en ningún caso aplica saldo mínimo requerido.

CADENA ORIGINAL DEL COMPLEMENTO DE CERTIFICACIÓN DEL SAT

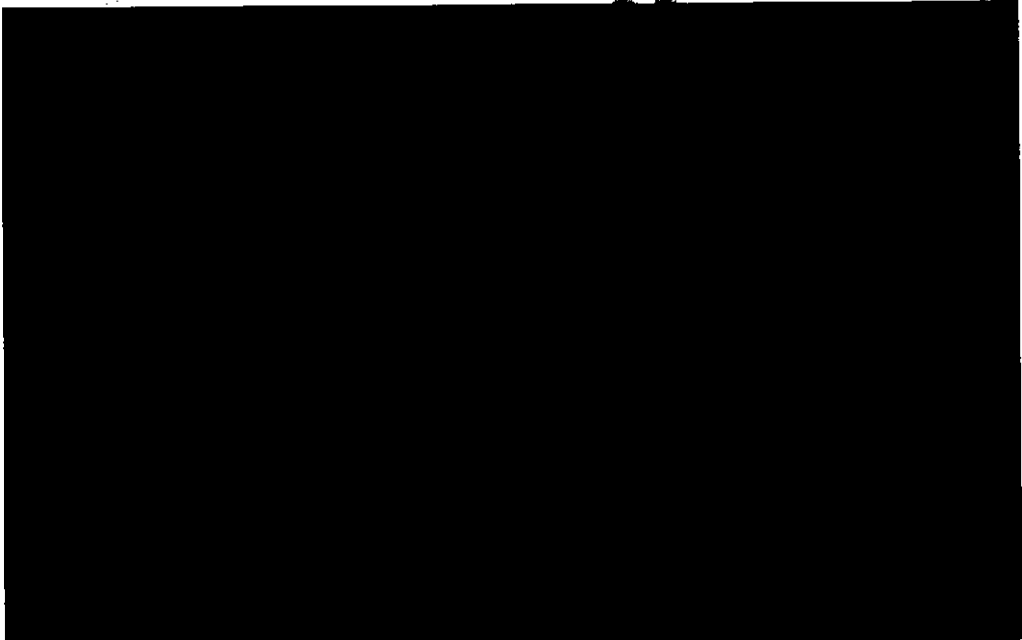

LA REPÚBLICA
ESTADOS UNIDOS MEXICANOS,
SECRETARÍA DE ECONOMÍA
COMISIÓN CALIFICADORA DE VALORES
CÁMARA NACIONAL DE INSTITUCIONES DE CRÉDITO

000191.B01EJDA002.OD.1119.01

CON FUNDAMENTO EN LO DISPUESTO POR EL ARTÍCULO 100 DE LA LEY DE INSTITUCIONES DE CRÉDITO, CERTIFICAMOS QUE LA PRESENTE ES UNA IMPRESIÓN FIEL Y EXACTA QUE CONSTA DE 135 HOJAS, OBTENIDA DEL SISTEMA ÓPTICO DE DIGITALIZACIÓN DE IMÁGENES DEL ARCHIVO DE BANCO NACIONAL DE MÉXICO, S.A. LO QUE SE HACE CONSTAR PARA LOS EFECTOS LEGALES A QUE HAYA LUGAR. HOJA 71 DE 135

Art. 10
Fracción II
Motivación: 2

257

352

Con Débito Banamex transformamos tu dinero en algo más divertido.

Diviértete el doble, paga la mitad.

Compra los boletos en Cinépolis con Débito Banamex de lunes a viernes y te regalamos

50%

de descuento en todas las salas.

Descarga tu cupón en www.banamex.com/ganadordebito y preséntalo en taquilla.

Cinépolis

Descarga tu cupón, preséntalo en taquilla y obtén un 50% de descuento por transacción de compra de boletos al cine. Válido únicamente de lunes a viernes del 1 de octubre del 2014 hasta el 12 de diciembre del 2014. Cupón limitado a un máximo de compra de 10 boletos por transacción en conjuntos Cinépolis® tradicional y/o Cinépolis VIP® de la República Mexicana. Aplica sobre el precio más alto de lunes a domingo y el correspondiente a cada formato (2D, 3D, 4DX™, Macro XE®, Cinépolis IMAX®, Cinema Park® y Cinépolis VIP®). Aplica para funciones en formato 2D, 3D, 4DX™, Macro XE®, Cinépolis IMAX®, Cinema Park® y Cinépolis VIP®. La transacción de compra puede incluir boletos de cualquier formato disponible en el cine. Cupón válido una sola vez. Los precios preferenciales no aplican en esta promoción (camó 990 precio de miércoles, martes, estudiantes, menores de 12 años, personas de la tercera edad o cualquier otro que determine Cinépolis®). No aplica con otras promociones y no es acumulable. No aplica en taquillas automáticas. No aplica en premieres, funciones especiales o contenido alternativo. No aplica en reservaciones por Cinéticket® o boleto avanzado. Sujeto a disponibilidad o cupo en sala. Esta promoción no aplica en días de descanso obligatorio señalados en la Ley Federal del Trabajo. Por seguridad del establecimiento y de los clientes, Cinépolis® se reserva el derecho de admisión. Las empresas participantes son responsables del cumplimiento, tarifas y servicios ofrecidos, liberando de cualquier responsabilidad sobre este particular a las empresas integrantes, afiliadas o subsidiarias del Grupo Financiero Banamex. Consulta condiciones, comisiones y requisitos en la contratación de Tarjetas de Débito Banamex en www.banamex.com Banco Nacional de México, S.A., integrante del Grupo Financiero Banamex.

000191.B01EJDA002.DD.1119.01
CON FUNDAMENTO EN LO DISPUESTO POR EL ARTICULO 100 DE LA LEY DE INSTITUCIONES DE CRÉDITO, CERTIFICAMOS QUE LA PRESENTE ES UNA IMPRESIÓN FIEL Y EXACTA QUE CONSTA DE 135 HOJAS, OBTENIDA DEL SISTEMA ÓPTICO DE DIGITALIZACIÓN DE IMÁGENES DEL ARCHIVO DE BANCO NACIONAL DE MÉXICO, S.A., LO QUE SE HACE CONSTAR PARA LOS EFECTOS LEGALES A QUE HAYA LUGAR. HOJA 73 DE 135

Para informarte mejor, ahora vamos al grano

Te presentamos el nuevo **Resumen Financiero de Cuenta**, con información simplificada de tus movimientos, más amigable y en un mismo lugar.

1. La gráfica de tu saldo inicial y final, así como el monto de tus depósitos y retiros en el mes.
2. Los datos de tu cuenta, incluyendo la CLABE para recibir transferencias electrónicas interbancarias.
3. Los saldos de tu cuenta y los productos ligados a ésta, sus intereses o rendimientos y las comisiones generadas en el mes.
4. Avisos importantes sobre el uso de tu cuenta y sus beneficios.

El Estado de Cuenta con el detalle de tus operaciones estará disponible en las sucursales Banamex. Para solicitar su envío por e-mail llama al 01 800 021 234 y desde Ciudad de México, Guadalajara y Monterrey al 1226 2639.

Tu opinión es muy importante
 ¿Te agrada este formato? ¿La información que contiene es suficiente para tus necesidades?
 Llama al 01 800 849 9640 y comparte tus comentarios.

Consulta condiciones, comisiones y requisitos de contratación en www.banamex.com

PROCURADURÍA GENERAL
 SUBPROCURADURÍA
 INVESTIGACIÓN
 @PGR
 UNIDAD ESPECIALIZADA
 DE DELITOS EN MATERIA

PROCURADURÍA C
 Subprocuraduría
 Atención del Debito
 Oficina 6

000191.EJ1EJDA002.OD.1119.01

CON FUNDAMENTO EN LO DISPUESTO POR EL ARTÍCULO 100 DE LA LEY DE INSTITUCIONES DE CRÉDITO, CERTIFICAMOS QUE LA PRESENTE ES UNA IMPRESIÓN FIEL Y EXACTA QUE CONSTA DE 135 HOJAS, OBTENIDA DEL SISTEMA ÓPTICO DE DIGITALIZACIÓN DE IMÁGENES DEL ARCHIVO DE BANCO NACIONAL DE MÉXICO, S.A., LO QUE SE HACE CONSTAR PARA LOS EFECTOS LEGALES A QUE HAYA LUGAR. HOJA 74 DE 135

Estimado cliente,

Durante los últimos 30 días, tu Cuenta Perfiles no ha recibido depósito electrónico por parte de tu empresa. Recuerda que mientras recibas el depósito de tu nómina en tu Cuenta Perfiles, podrás seguir gozando de los beneficios y tarifas especiales que esta te ofrece.

PROCURADURÍA
GENERAL DE LA REPÚBLICA
ESPECIALIZADA EN
MATERIA DE DELINCUENCIA
ORGANIZADA
Y EN INVESTIGACIÓN
DE LA SERIE DE SECUESTRO

Para mayores informes acerca de los beneficios de tu Cuenta Perfiles, comunícate al Centro de Atención Telefónica los teléfonos **2639 (1 BANAMEX)** en la Ciudad de México y Área Metropolitana o al **01 800 021 345** en el resto del país.

Atentamente,

Banco Nacional de México, S.A.
Integrante de Grupo Financiero Banamex

PROCURADURÍA
GENERAL DE LA REPÚBLICA
ESPECIALIZADA EN
MATERIA DE DELINCUENCIA
ORGANIZADA
Y EN INVESTIGACIÓN
DE LA SERIE DE SECUESTRO

000191.B01EJDA002.OD.1119.01

CON FUNDAMENTO EN LO DISPUESTO POR EL ARTÍCULO 100 DE LA LEY DE INSTITUCIONES DE CRÉDITO, CERTIFICAMOS QUE LA PRESENTE ES UNA IMPRESIÓN FIEL Y EXACTA QUE CONSTA DE 135 HOJAS, OBTENIDA DEL SISTEMA ÓPTICO DE DIGITALIZACIÓN DE IMÁGENES DEL ARCHIVO DE BANCO NACIONAL DE MÉXICO, S.A., LO QUE SE HACE CONSTAR PARA LOS EFECTOS LEGALES A QUE HAYA LUGAR.

HOJA 75 DE 135

ESTADO DE CUENTA AL 19 DE DICIEMBRE DE 2014
 CLIENTE:
 Registro Federal de Contribuyentes
 Página: 1 de 7

229

354

GAT	
Interés aplicable o rendimientos	
Comisiones efectivamente cobradas	

La fecha de corte es la indicada después de la leyenda "ESTADO DE CUENTA AL". Salvo que expresamente se determine otra moneda, todas las cifras contenidas en el estado de cuenta se encuentran denominadas en Pesos Moneda Nacional.

Su estado de cuenta contiene información de los siguientes productos y servicios:

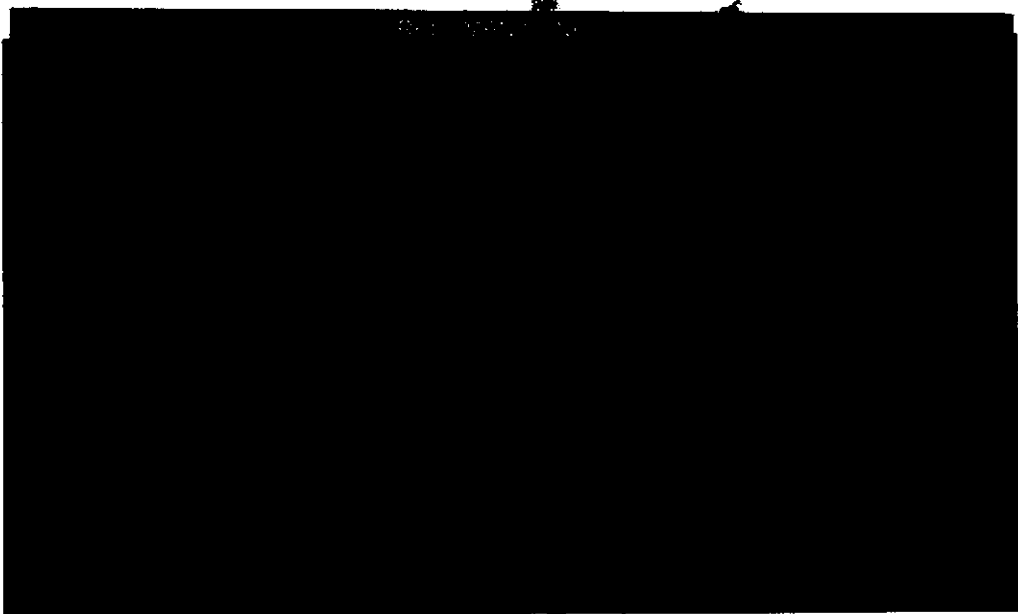

Crédito Nómina Banamex

0% Le comisión por apertura

0.25% Le comisión por disposición

¡Ven a Banamex y solicita tu Crédito.

000191.801EJDA007.OD.1219.01

CON FUNDAMENTO EN LO DISPUESTO POR EL ARTÍCULO 100 DE LA LEY DE INSTITUCIONES DE CRÉDITO, CERTIFICAMOS QUE LA PRESENTE ES UNA IMPRESIÓN FIEL Y EXACTA QUE CONSTA DE 135 HOJAS, OBTENIDA DEL SISTEMA ÓPTICO DE DIGITALIZACIÓN DE IMÁGENES DEL ARCHIVO DE BANCO NACIONAL DE MÉXICO, S.A., LO QUE SE HACE CONSTAR PARA LOS EFECTOS LEGALES A QUE HAYA LUGAR. HOJA 77 DE 135

Art. 10
 Fracción II
 Motivación: 2

Conoce todos los beneficios y operaciones que puedes realizar en Banamex.

Ingresa a: www.banamex.com/andondequieras

SALDO PROMEDIO MÍNIMO REQUERIDO

En Perfil Ejecutivo con esquema de Pago por Operación, el saldo promedio mensual mínimo requerido para evitar la comisión por manejo de cuenta, de acuerdo con su medio de disposición, es como sigue: Tarjeta de Débito \$1,500.00; Chequera \$4,500.00; Ambos \$3,000.00 (No aplica para Perfil Ejecutivo cuando recibe abono electrónico de nómina). En el caso de esquema de Renta, en ningún caso aplica saldo mínimo requerido.

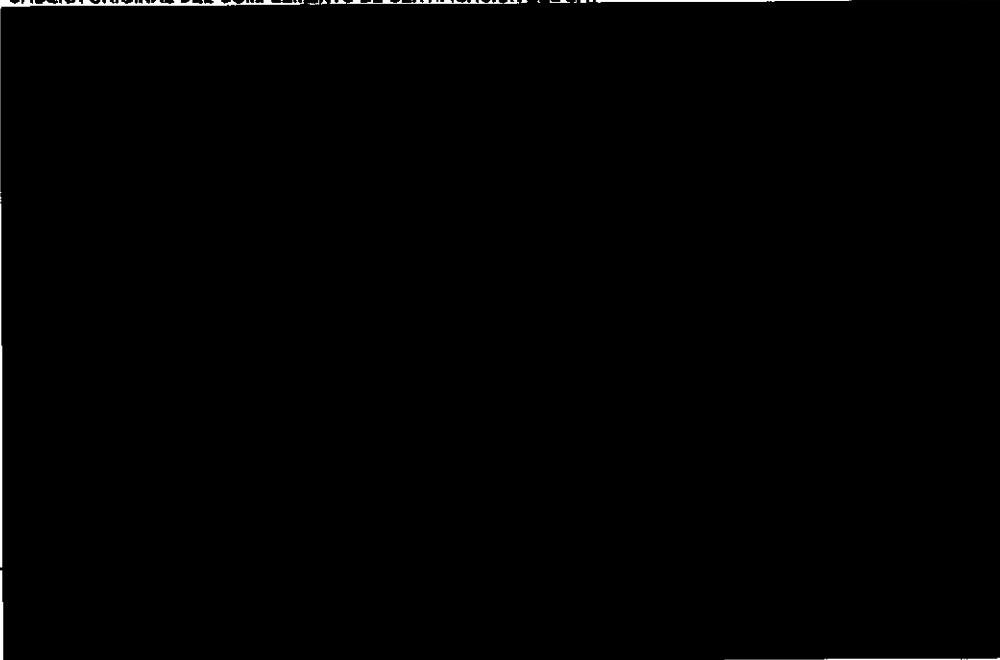
CADENA ORIGINAL DEL COMPLEMENTO DE CERTIFICACIÓN DEL SAT

PROCURADURÍA G
SUBPROCURADURÍA
INVESTIGACIÓN
OF
UNIDAD ESPECIAL
DE DELITOS EN

PROCURADURÍA G
Subprocuraduría
Prevención del Delito
Oficina de

000181.801EJDA007.OD.1219.01

CON FUNDAMENTO EN LO DISPUESTO POR EL ARTÍCULO 100 DE LA LEY DE INSTITUCIONES DE CRÉDITO, CERTIFICAMOS QUE LA PRESENTE ES UNA IMPRESIÓN FIEL Y EXACTA QUE CONSTA DE 135 HOJAS, OBTENIDA DEL SISTEMA ÓPTICO DE DIGITALIZACIÓN DE IMÁGENES DEL ARCHIVO DE BANCO NACIONAL DE MÉXICO, S.A., LO QUE SE HACE CONSTAR PARA LOS EFECTOS LEGALES A QUE HAYA LUGAR. HOJA 78 DE 135

Art. 78
Fracción II
Motivación: 2

26

355

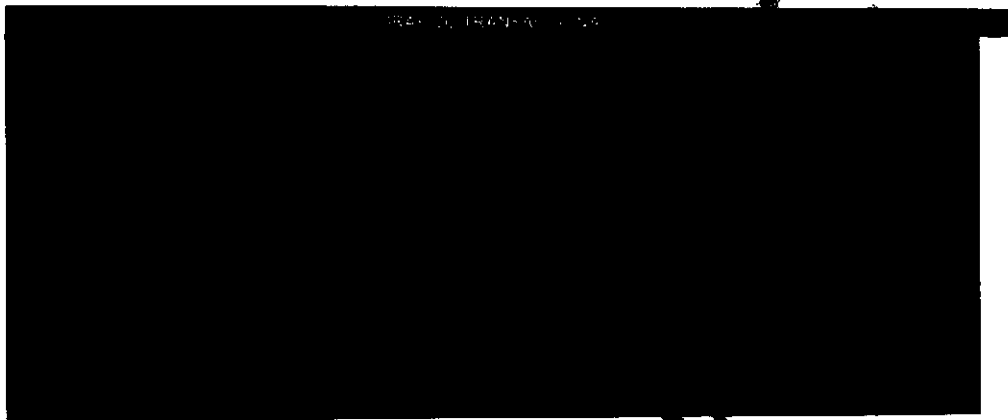

IPAB

INSTITUTO PARA LA PROTECCIÓN AL PACIENTE

El IPAB es un organismo de carácter público, que tiene como finalidad proteger los derechos de los pacientes y garantizar la calidad de los servicios de salud.

El IPAB es un organismo de carácter público, que tiene como finalidad proteger los derechos de los pacientes y garantizar la calidad de los servicios de salud.

Agradecemos su preferencia

000191.B01EJDA007.00.1219.01
CON FUNDAMENTO EN LO DISPUESTO POR EL ARTICULO 100 DE LA LEY DE INSTITUCIONES DE CRÉDITO, CERTIFICAMOS QUE LA PRESENTE ES UNA IMPRESIÓN FIEL Y EXACTA QUE CONSTA DE 135 HOJAS, OBTENIDA DEL SISTEMA ÓPTICO DE DIGITALIZACIÓN DE IMÁGENES DEL ARCHIVO DE BANCO NACIONAL DE MÉXICO, S.A., LO QUE SE HACE CONSTAR PARA LOS EFECTOS LEGALES A QUE HAYA LUGAR. HOJA 79 DE 135

Art. 10
Fracción II
Motivación: 2

Aviso importante.
Eliminación del Número de Cliente en el estado de cuenta impreso.

En Banamex protegemos su información.

Para brindarle más seguridad en el manejo de sus datos personales, su **Número de Cliente dejará de incluirse en los siguientes estados de cuenta que recibirá por correo postal.**

En caso necesario, podrá consultarlo a través de los siguientes medios:

En la **versión electrónica del estado de cuenta** que se envía por e-mail. Si aún no la tiene, solicítela por Audiomático, BancaNet o en Sucursales Banamex.

En el **Centro de Atención Telefónica** llamando al 1226-2639 en la Ciudad de México y 01-800-021-2345 en el resto del país. Seleccione la opción 6 del menú de entrada y marque 0 para asistencia de un Ejecutivo.

En **Sucursales Banamex**, presentando una identificación oficial, vigente.

Atentamente,

Banco Nacional de México, S.A.
Integrante del Grupo Financiero Banamex

130

 Banamex

Consulte condiciones, comisiones y requisitos de contratación en www.banamex.com

PROCURADURÍA GENERAL
Subprocuraduría de
Prevención del Delito y
Criminalística

000191.801EJDA007.00.12/9.01

CON FUNDAMENTO EN LO DISPUESTO POR EL ARTÍCULO 100 DE LA LEY DE INSTITUCIONES DE CRÉDITO, CERTIFICAMOS QUE LA PRESENTE ES UNA IMPRESIÓN FIEL Y EXACTA QUE CONSTA DE 135 HOJAS, OBTENIDA DEL SISTEMA ÓPTICO DE DIGITALIZACIÓN DE IMÁGENES DEL ARCHIVO DE BANCO NACIONAL DE MÉXICO, S.A., LO QUE SE HACE CONSTAR PARA LOS EFECTOS LEGALES A QUE HAYA LUGAR. HOJA 80 DE 135

211

356

Para informarte mejor, ahora vamos al grano

Te presentamos el nuevo **Resumen Financiero de Cuenta**, con información simplificada de tus movimientos, más amigable y en un mismo lugar.

- 1** La gráfica de tu saldo inicial y final, así como el monto de tus depósitos y retiros en el mes.
- 2** Los datos de tu cuenta, incluyendo la CLABE para recibir transferencias electrónicas interbancarias.
- 3** Los saldos de tu cuenta y los productos ligados a ésta, sus intereses o rendimientos y las comisiones generadas en el mes.
- 4** Avisos importantes sobre el uso de tu cuenta y sus beneficios.

El Estado de Cuenta con el detalle de tus operaciones estará disponible en las sucursales Banamex. Para solicitar su envío por e-mail llama al 01 800 021 2335 y desde Ciudad de México, Guadalajara y Monterrey al 226 2639.

Tu opinión es muy importante
 ¿Te agrada este formato? ¿La información que contiene es suficiente para tus necesidades?
 Llama al 01 800 549 9640 y comparte tus comentarios.

Consulta condiciones, comisiones y requisitos de contratación en www.banamex.com

000191.B01EJDA007.00.1219.01

CON FUNDAMENTO EN LO DISPUESTO POR EL ARTÍCULO 100 DE LA LEY DE INSTITUCIONES DE CRÉDITO, CERTIFICAMOS QUE LA PRESENTE ES UNA IMPRESIÓN FIEL Y EXACTA QUE CONSTA DE 135 HOJAS, OBTENIDA DEL SISTEMA ÓPTICO DE DIGITALIZACIÓN DE IMÁGENES DEL ARCHIVO DE BANCO NACIONAL DE MÉXICO, S.A., LO QUE SE HACE CONSTAR PARA LOS EFECTOS LEGALES A QUE HAYA LUGAR.

HOJA 81 DE 135

Estimado cliente,

Nuevamente nos dirigimos a ti debido a que en los 2 últimos meses tu Cuenta Perfiles no ha recibido ningún depósito electrónico por parte de tu empresa. Te informamos que en caso de que en los próximos 30 días continúes sin recibir depósito electrónico de nómina en tu Cuenta Perfiles, esta cambiará de esquema tarifario automáticamente.

Si esta situación se debe a algún inconveniente con la cuenta y con la finalidad de ofrecerte el servicio que mereces, te atenderemos con gusto en cualquier Sucursal Banamex.

Para mayores informes acerca de los beneficios de tu Cuenta Perfiles, comunícate al Centro de Atención Telefónica a los teléfonos 1 226 2639 (1 BANAMEX) en la Ciudad de México y Área Metropolitana o al 01 800 021 2345 en el resto del país.

Atentamente,

Banco Nacional de México, S.A.
Integrante de Grupo Financiero Banamex

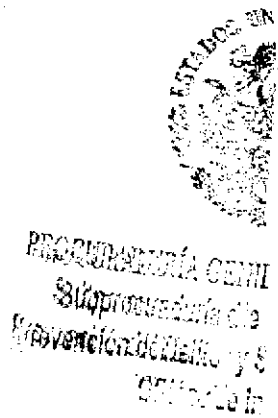
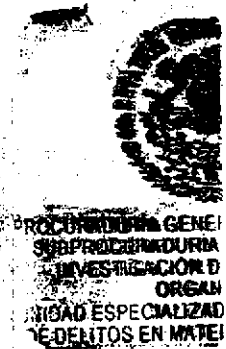

000191...EJDA007.OD.12.19.01

CON FUNDAMENTO EN LO DISPUESTO POR EL ARTÍCULO 100 DE LA LEY DE INSTITUCIONES DE CRÉDITO, CERTIFICAMOS QUE LA PRESENTE ES UNA IMPRESIÓN FIEL Y EXACTA QUE CONSTA DE 135 HOJAS, OBTENIDA DEL SISTEMA ÓPTICO DE DIGITALIZACIÓN DE IMÁGENES DEL ARCHIVO DE BANCO NACIONAL DE MÉXICO, S.A., LO QUE SE HACE CONSTAR PARA LOS EFECTOS LEGALES A QUE HAYA LUGAR. HOJA 82 DE 135

ESTADO DE CUENTA AL 19 DE ENERO DE 2015

CLIENTE:
Registro Federal de Contribuyentes
Página: 1 de 6

00000278

PERFIL EJECUTIVO	
GAT	
Interés aplicable o rendimientos	
Comisiones efectivamente cobradas	

La fecha de corte es la indicada después de la leyenda "ESTADO DE CUENTA AL". Salvo que expresamente se determine otra moneda, todas las cifras contenidas en el estado de cuenta se encuentran denominadas en Pesos Moneda Nacional.

Su estado de cuenta contiene información de los siguientes productos y servicios:

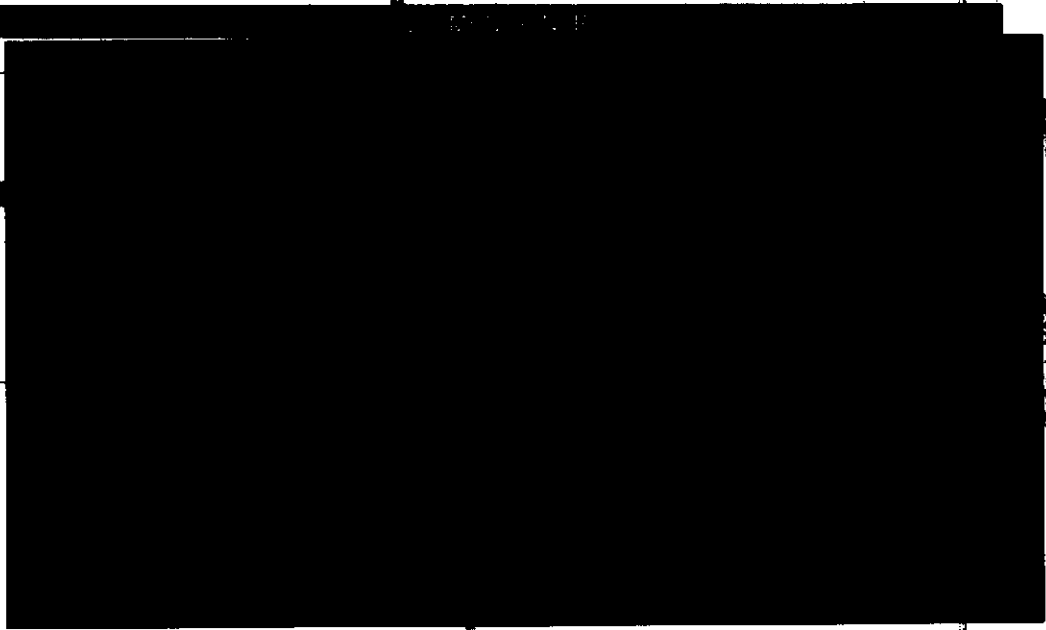

PROCURADURÍA GENERAL DE
SUBPROCURADURÍA DE
INVESTIGACIÓN
UNIDAD ESPECIALIZADA EN
DELITOS EN MATERIA

**10 SABER
AÑOS EN CUENTA**

Las compras por internet son una alternativa para ahorrar tiempo y dinero, te permiten adquirir productos sin estar físicamente en la tienda y aprovechar oportunidades que respondan a tus necesidades. Asegúrate de la fiabilidad de la página y maneja bien tus compras.

www.compromisocialbanamex.com.mx/ef

El propósito de este mensaje es difundir conceptos de educación financiera. No tiene fines de lucro, no publicita ni ofrece productos ni servicios bancarios.

PROCURADURÍA GENERAL DE
SUBPROCURADURÍA DE
FRENTE AL DELINCUENTE
CINCO DE ABRIL

000191.B01EJDA002.QD.01.19.01

CON FUNDAMENTO EN LO DISPUESTO POR EL ARTÍCULO 100 DE LA LEY DE INSTITUCIONES DE CRÉDITO, CERTIFICAMOS QUE LA PRESENTE ES UNA IMPRESIÓN FIEL Y EXACTA QUE CONSTA DE 135 HOJAS, OBTENIDA DEL SISTEMA ÓPTICO DE DIGITALIZACIÓN DE IMÁGENES DEL ARCHIVO DE BANCO NACIONAL DE MÉXICO, S.A., LO QUE SE HACE CONSTAR PARA LOS EFECTOS LEGALES A QUE HAYA LUGAR. HOJA 84 DE 135

Art. 10
Fracción II
Motivación: 2

243

358

Conoce todos los beneficios y operaciones que puedes realizar en Banamex.

Ingresa a: www.banamex.com/condonequeras

SALDO PROMEDIO MÍNIMO REQUERIDO

En Perfil Ejecutivo con esquema de Pago por Operación, el saldo promedio mensual mínimo requerido para evitar la comisión por manejo de cuenta, de acuerdo con su medio de disposición, es como sigue: Tarjeta de Débito \$1,500.00; Chequera \$4,500.00; Ambos \$4,500.00 (No aplica para Perfil Ejecutivo cuando reciba abono electrónico de nómina). En el caso de esquema de Renta, en ningún caso aplica saldo mínimo requerido.

CADENA ORIGINAL DEL COMPLEMENTO DE CERTIFICACIÓN DEL SAT

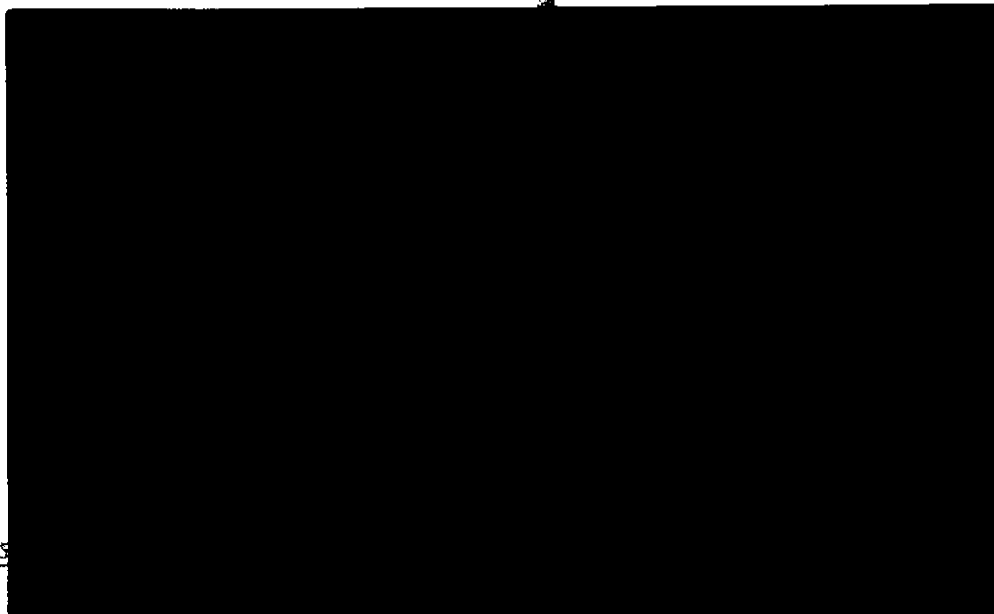

Dos

ESTADOS UNIDOS MEXICANOS
ESTADOS UNIDOS MEXICANOS
ESTADOS UNIDOS MEXICANOS
ESTADOS UNIDOS MEXICANOS

000191.801EJDA002.0D.0119.01

CON FUNDAMENTO EN LO DISPUESTO POR EL ARTÍCULO 100 DE LA LEY DE INSTITUCIONES DE CRÉDITO, CERTIFICAMOS QUE LA PRESENTE ES UNA IMPRESIÓN FIEL Y EXACTA QUE CONSTA DE 135 HOJAS, OBTENIDA DEL SISTEMA ÓPTICO DE DIGITALIZACIÓN DE IMÁGENES DEL ARCHIVO DE BANCO NACIONAL DE MÉXICO, S.A., LO QUE SE HACE CONSTAR PARA LOS EFECTOS LEGALES A QUE HAYA LUGAR. HOJA 85 DE 135

Art. 10
Fracción II
Motivación: 2

GRAFICO TRANSACCIONAL

Banco Nacional de México, S.A., integrante del Grupo Bancuario Banamex (BANAMEX) con el número de
Colonia Centro, Delegación Cuauhtémoc, 06500 México D.F. Tel: 226 2400 (BANAMEX)
Estados para servirte: 441 741000, 01 55500000, 226 2400 y el resto de ciudades y Estados de México. Mensajes y correos
BanamexEspecializadoBanamex
México: 226 2400 (BANAMEX) - Guadalajara y Monterrey: 226 2400 - Otros Estados: 01 555 0000 - De México y Estados: 01 555 2400 (BANAMEX)
16 de Septiembre de 11 4to. Piso, Los Bosques, México D.F. Correo electrónico: atencionalcliente@banamex.com
IMPORTANTE:
• Si deseas realizar una actividad sobre tu cuenta de crédito, desde 10 días antes de la fecha de vencimiento de tu tarjeta de crédito, por favor contacta a tu Unidad Especializada Banamex y
• Incluye las imágenes de tu tarjeta de crédito.
CONSEJO: Evita de manera telefónica, el acceso a tu información personal.
Para consultar información sobre servicios, con información y asistencia, llama a tu Unidad Banamex.

El IPAB garantiza el pago de
400 mil Unidades de Índice y
Costo de Consumo (UIC) por persona, por concepto
de las obligaciones garantizadas.
El IPAB garantiza el pago de las obligaciones de las tarjetas de crédito emitidas por el Banco Nacional de México, S.A. en el momento de la emisión de la tarjeta de crédito, hasta por un monto de 400 mil Unidades de Índice y Costo de Consumo (UIC) por persona, por concepto de las obligaciones garantizadas.

Agradecemos su preferencia

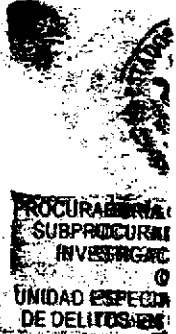
PROCURADURÍA
SUBPROCURAL
INVESTIGADORA
UNIDAD ESPECIAL
DE DELITOS

PROCURADURÍA GENERAL
Subprocuraduría de
Prevención del Delito y
Oficina de la

000191.B01E.JDA002.OD.01.19.01

CON FUNDAMENTO EN LO DISPUESTO POR EL ARTÍCULO 100 DE LA LEY DE INSTITUCIONES DE CRÉDITO, CERTIFICAMOS QUE LA PRESENTE ES UNA IMPRESIÓN FIEL Y EXACTA QUE CONSTA DE 135 HOJAS, OBTENIDA DEL SISTEMA ÓPTICO DE DIGITALIZACIÓN DE IMÁGENES DEL ARCHIVO DE BANCO NACIONAL DE MÉXICO, S.A., LO QUE SE HACE CONSTAR PARA LOS EFECTOS LEGALES QUE HAYA LUGAR. HOJA 86 DE 135

Art. 10
Fracción II
Motivación: 2

264

359

Grupo Banamex
transforma tu dinero en algo más productivo.

Haz más dinero con tu dinero

Pagaré Banamex

-  Certificado de \$500 pesos y hasta 30% de descuento en seguro de auto.
-  Servicio preferente en la reinversión.
-  Servicio y atención inmediata.

Asesora tu sucursal Banamex.

Fecha de emisión de publicidad: 01 de Noviembre de 2014.
 Contratación en banamex.com 1. Pagaré 3% rendimiento anual
 inversión de \$100,000 a \$499,999. Plazo 91 días. A
 de Abril de 2015 para disfrutar de servicio preferente en
www.banamex.com/banamex1 3. Seguro de Auto Banamex
 estándares de servicio. El descuento se bonifica con un certi
 de uno nuevo y aplica para pólizas en cobertura Amplia.
 información contacta en Sucursales Banamex (Banco Na
 año a partir de la fecha de expedición. Servicios ofrecidos
 referencia de Seguros Banamex. Consulta en www.banamex.com/seguro
 una tasa de interés mayor a la ofrecida al público en general
 Banco Nacional de México S.A. Integrante del Grupo Financiero Banamex.

EL DDTA ZUER...
...
...
...

000191.B01EJDA002.O0.0119.01

CON FUNDAMENTO EN LO DISPUESTO POR EL ARTICULO 100 DE LA LEY DE INSTITUCIONES DE CRÉDITO, CERTIFICAMOS QUE LA PRESENTE ES UNA IMPRESIÓN FIEL Y EXACTA QUE CONSTA DE 135 HOJAS, OBTENIDA DEL SISTEMA ÓPTICO DE DIGITALIZACIÓN DE IMÁGENES DEL ARCHIVO DE BANCO NACIONAL DE MÉXICO, S.A., LO QUE SE HACE CONSTAR PARA LOS EFECTOS LEGALES A QUE HAYA LUGAR. HOJA 87 DE 135

Para informarte mejor, ahora vamos al grano

Te presentamos el nuevo **Resumen Financiero de Cuenta**, con información simplificada de tus movimientos, más amigable y en un mismo lugar.

- 1** La gráfica de tu saldo inicial y final, así como el monto de tus depósitos y retiros en el mes.
- 2** Los datos de tu cuenta, incluyendo la CLABE para recibir transferencias electrónicas interbancarias.
- 3** Los saldos de tu cuenta y los productos ligados a ésta, sus intereses o rendimientos y las comisiones generadas en el mes.
- 4** Avisos importantes sobre el uso de tu cuenta y sus beneficios.

El Estado de Cuenta con el detalle de tus operaciones está disponible en las sucursales Banamex. Para solicitar su envío por e-mail llama al 01 800 021 2341 desde Ciudad de México, Guadalajara y Monterrey al 1226 2639.

Tu opinión es muy importante
 ¿Te agrada este formato? ¿La información que contiene es suficiente para tus necesidades?
 Llama al 01 800 849 9640 y comparte tus comentarios.

Consulta condiciones, comisiones y requisitos de contratación en www.banamex.com.

PROCURADURÍA GENERAL
 SUBPROCURADURÍA DE INVESTIGACIÓN
 OFICINA
 UNIDAD ESPECIALIZADA
 DE DELITOS EN BANCA

ESTADOS UNIDOS MEXICANOS
 PROCURADURÍA GENERAL
 Subprocuraduría de Delitos
 Prevención del Delito y Su
 Oficina de Investigación

000181.B01EJDA002.00.0199.01

CON FUNDAMENTO EN LO DISPUESTO POR EL ARTÍCULO 100 DE LA LEY DE INSTITUCIONES DE CRÉDITO, CERTIFICAMOS QUE LA PRESENTE ES UNA IMPRESIÓN FIEL Y EXACTA QUE CONSTA DE 135 HOJAS, OBTENIDA DEL SISTEMA ÓPTICO DE DIGITALIZACIÓN DE IMÁGENES DEL ARCHIVO DE BANCO NACIONAL DE MÉXICO, S.A., LO QUE SE HACE CONSTAR PARA LOS EFECTOS LEGALES A QUE HAYA LUGAR. HOJA 88 DE 135

PERFIL EJECUTIVO	
GAT	
Interés aplicable o rendimientos	
Comisiones efectivamente cobradas	

La fecha de corte es la indicada después de la leyenda "ESTADO DE CUENTA AL". Salvo que expresamente se determine otra moneda, todas las cifras contenidas en el estado de cuenta se encuentran denominadas en Pesos Moneda Nacional.

Su estado de cuenta contiene información de los siguientes productos y servicios:

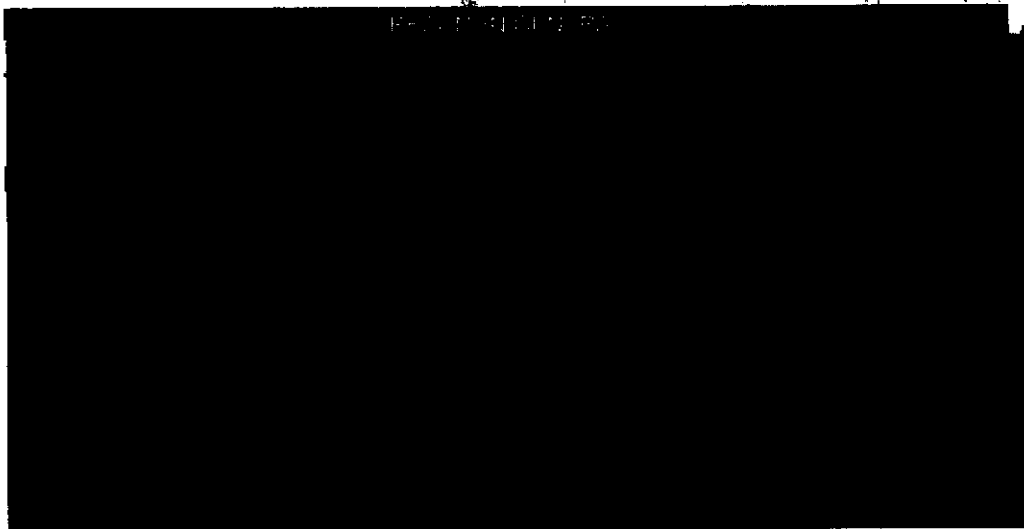

PROCURADURÍA G
SUBPROCURADURÍA
INVESTIGACIÓN
CON
UNIDAD ESPECIAL
DE DELITOS

Si recibes tu sueldo en Banamex,
tramita tu Crédito Nómina* para
pagar tus deudas.

*Crédito sujeto a aprobación. Consulta condiciones, comisiones y requisitos de contratación en www.banamex.com

Banco Nacional de México, S.A. Integrante del Grupo Financiero Banamex.

PROFUNDIDAD GENERAL
Subprocuraduría de D
Procuraduría del Delito y S
Oficina de la

000001.B01EJDA002.OD.0219.01

CON FUNDAMENTO EN LO DISPUESTO POR EL ARTÍCULO 100 DE LA LEY DE INSTITUCIONES DE CRÉDITO, CERTIFICAMOS QUE LA PRESENTE ES UNA IMPRESIÓN FIEL Y EXACTA QUE CONSTA DE 135 HOJAS, OBTENIDA DEL SISTEMA ÓPTICO DE DIGITALIZACIÓN DE IMÁGENES DEL ARCHIVO DEL BANCO NACIONAL DE MÉXICO, S.A., LO QUE SE HACE CONSTAR PARA LOS EFECTOS LEGALES A QUE HAYA LUGAR. HOJA 90 DE 135

Art. 10
Fracción II
Motivación: 2

ESTADO DE CUENTA AL 1 DE FEBRERO DE 2015
CLIENTE: [Redacted]
Página: 2 de 6

266

Conoce todos los beneficios y operaciones que puedes realizar en Banamex.

Ingresa a www.banamex.com/condondequieras

361

SALDO PROMEDIO MÍNIMO REQUERIDO

En Perfil Ejecutivo con esquema de Pago por Operación, el saldo promedio mínimo requerido para evitar la comisión por manejo de cuenta, de acuerdo con su medio de disposición, es el siguiente: Tarjeta de Débito \$1,500.00; Chequera \$4,500.00; Ambos \$4,500.00 (No aplica para Perfil Ejecutivo cuando reciba abono electrónico de nómina). En el caso de esquema de Renta, en ningún caso aplica saldo mínimo requerido.

CADENA ORIGINAL DEL COMPLEMENTO DE CERTIFICACIÓN DEL SAT

LIBRO DISPONIBLE
ESTADO FINANCIERO
CÓMODO Y FÁCIL DE CONSULTAR
EN LÍNEA

000191.B01EJDA002.00.0219.01

CON FUNDAMENTO EN LO DISPUESTO POR EL ARTICULO 100 DE LA LEY DE INSTITUCIONES DE CRÉDITO, CERTIFICAMOS QUE LA PRESENTE ES UNA IMPRESIÓN FIEL Y EXACTA QUE CONSTA DE 135 HOJAS, OBTENIDA DEL SISTEMA ÓPTICO DE DIGITALIZACIÓN DE IMÁGENES DEL ARCHIVO DE BANCO NACIONAL DE MÉXICO, S.A., LO QUE SE HACE CONSTAR PARA LOS EFECTOS LEGALES A QUE HAYA LUGAR. HOJA 91 DE 135

Art. 100
Fracción II
Motivación: 2

GRUPO TRANSACCIONAL

Banco Nacional de México, S.A. - integrante del Grupo Financiero Banamex, con domicilio en Colón de la Cruz, Delegación Cuauhtémoc, 06400 México, D.F. (BANAMEX).

Estamos para servirle las 24 horas los 365 días del año. Teléfono de atención al cliente: 1 800 234 2244. Atención por correo electrónico: atencion@banamex.com

Redes Especializadas Banamex:
 México: 1 226 263911 (BANAMEX) - Guadalajara: 1 226 263911 (BANAMEX) - Monterrey: 1 226 263911 (BANAMEX) - San Luis Potosí: 1 226 263911 (BANAMEX) - Toluca: 1 226 263911 (BANAMEX) - Tijuana: 1 226 263911 (BANAMEX) - Veracruz: 1 226 263911 (BANAMEX)

IMPORTEANTE:
 • Si desea realizar una acción que afecte su cuenta, llame al área de atención al cliente o visite nuestra página web.
 • Asegure sus obligaciones de pago con sus depósitos.

CONDICIONES: Consulte las condiciones de uso de los servicios en el sitio web www.banamex.com

Para consultar información sobre los servicios con Bancamex, llame al 1 800 234 2244 o visite www.banamex.com

El IPAB garantiza el pago de los depósitos de dinero en efectivo y de los depósitos de dinero en cuenta de ahorro y de inversión de los clientes de Banamex, S.A. de C.V. hasta por el monto de \$500,000.00 por persona por institución de crédito por institución de crédito por institución de crédito.

Agradecemos su preferencia

PROCURADURÍA GENERAL
 SUBPROCURADURÍA
 DE INVESTIGACIÓN
 Y
 UNIDAD ESPECIAL
 DE DELITOS SERIALES

ESTADOS UNIDOS MEXICANOS

PROCURADURÍA GENERAL
 SUBPROCURADURÍA
 DE INVESTIGACIÓN
 Y
 UNIDAD ESPECIAL
 DE DELITOS SERIALES

000191.B01EJDA002.OD.0219.01

CON FUNDAMENTO EN LO DISPUESTO POR EL ARTÍCULO 100 DE LA LEY DE INSTITUCIONES DE CRÉDITO, CERTIFICAMOS QUE LA PRESENTE ES UNA IMPRESIÓN FIEL Y EXACTA QUE CONSTA DE 135 HOJAS, OBTENIDA DEL SISTEMA ÓPTICO DE DIGITALIZACIÓN DE IMÁGENES DEL ARCHIVO DE BANCO NACIONAL DE MÉXICO, S.A., LO QUE SE HACE CONSTAR PARA LOS EFECTOS LEGALES A QUE HAYA LUGAR. HOJA 92 DE 135

Art. 10
 Fracción II
 Motivación: 2

Con Débito Banamex,
transforma tu dinero en algo más relajado.

Viaja con 

Paga con Débito Banamex y obtén
en exclusiva:

10% de descuento

en todos los paquetes vacacionales
+ niños gratis⁽¹⁾

Destinos: Cancún, Riviera Maya, Mérida,
Baja California

Fecha de compra: al 15 de marzo de 2015.
Fecha para viajar: al 23 de marzo de 2015.

Los paquetes incluyen: Vuelo redondo saliendo de México D.F. en Herault Premium, 5 acciones de Maestros a bordo sin costo, (1) Niños vuelan y se incluyen traslados y hospedaje en las mejores cadenas hoteleras, alimentos según plan elegido. La promoción solo aplica reservando y comprando directamente en oficinas Magnicharters. (1) La promoción Niños Gratis aplica comprando en días, destinos y hoteles participantes directamente en Call center y oficinas Magnicharters. Consulta tarifas, días festivos y grupos. Las empresas anfitrionas son responsables de la responsabilidad sobre ese particular a las empresas integrantes, afiliadas y subsidiarias del Grupo Financiero Banamex. Consulta condiciones, comisiones y requisitos de contratación de Tarjetas de Débito Banamex en www.banamex.com o Banco Nacional de México S.A. Integrante del

SE
DE
DA
ERI
23
M
C
SALDEN A CREDITO
Debito Banamex
Banco Nacional de México S.A.
MEXICO

000191.B01EJDA002.00.0219.01

CON FUNDAMENTO EN LO DISPUESTO POR EL ARTÍCULO 100 DE LA LEY DE INSTITUCIONES DE CRÉDITO, CERTIFICAMOS QUE LA PRESENTE ES UNA IMPRESIÓN FIEL Y EXACTA QUE CONSTA DE 135 HOJAS, OBTENIDA DEL SISTEMA ÓPTICO DE DIGITALIZACIÓN DE IMÁGENES DEL ARCHIVO DE BANCO NACIONAL DE MÉXICO, S.A., LO QUE SE HACE CONSTAR PARA LOS EFECTOS LEGALES A QUE HAYA LUGAR. HOJA 93 DE 135

Para informarte mejor, ahora vamos al grano

Te presentamos el nuevo **Resumen Financiero de Cuenta**, con información simplificada de tus movimientos, más amigable y en un mismo lugar.

- 1** La gráfica de tu saldo inicial y final, así como el monto de tus depósitos y retiros en el mes.
- 2** Los datos de tu cuenta, incluyendo la CLABE para recibir transferencias electrónicas interbancarias.
- 3** Los saldos de tu cuenta y los productos ligados a ésta, sus intereses o rendimientos y las comisiones generadas en el mes.
- 4** Avisos importantes sobre el uso de tu cuenta y sus beneficios.

El Estado de Cuenta con el detalle de tus operaciones estará disponible en las sucursales Banamex. Para solicitar su envío por e-mail llama al 01 800 021 2345 y desde Ciudad de México, Guadalajara y Monterrey al 1226 2639.

Tu opinión es muy importante

¿Te agrada este formato? ¿La información que contiene es suficiente para tus necesidades? Llama al 01 800 849 9640 y comparte tus comentarios.

Consulta condiciones, comisiones y requisitos de contratación en www.banamex.com

PROCURADURÍA GENERAL
SUBPROCURADURÍA
INVESTIGACIÓN
OFICINA
UNIDAD ESPECIALIZADA
DE DELITOS EN MATERIA

PROCURADURÍA GENERAL
Subprocuraduría
Prevención del Delito
Oficina d

000191.B01EJD.A002.0D.0219.01

CON FUNDAMENTO EN LO DISPUESTO POR EL ARTÍCULO 100 DE LA LEY DE INSTITUCIONES DE CRÉDITO, CERTIFICAMOS QUE LA PRESENTACIÓN ES UNA IMPRESIÓN FIEL Y EXACTA QUE CONSTA DE 135 HOJAS, OBTENIDA DEL SISTEMA ÓPTICO DE DIGITALIZACIÓN DE IMÁGENES DEL ARCHIVO DE BANCO NACIONAL DE MÉXICO, S.A., LO QUE SE HACE CONSTAR PARA LOS EFECTOS LEGALES A QUE HAYA LUGAR. HOJA 94 DE 135

[REDACTED]

PARTICULARIDADES	
GAT Nominal antes de impuestos	[REDACTED]
GAT Real antes de impuestos	[REDACTED]
Interés aplicable o rendimientos	[REDACTED]
Comisiones efectivamente cobradas	[REDACTED]
La GAT real es el rendimiento que obtendría después de descontar la inflación estimada	

La fecha de corte es la indicada después de la leyenda "ESTADO DE CUENTA AL". Salvo que expresamente se determine otra moneda, todas las cifras contenidas en el estado de cuenta se encuentran denominadas en Pesos Moneda Nacional.

Su estado de cuenta contiene información de los siguientes productos y servicios:

[REDACTED]

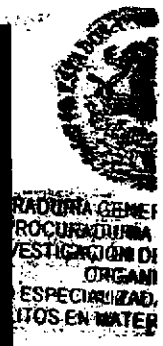

Lo que debes saber de tu Seguro de Nómina
 Al recibir tu nómina con Banamex cuentas con un Seguro de Muerte Accidental sin costo para ti que protege a tus beneficiarios en caso de que fallezcas a consecuencia de un accidente.
¿Quiénes son mis beneficiarios?
 Tus beneficiarios son los que designaste en el contrato de tu Seguro de Nómina Banamex. Si aún no has designado a tus beneficiarios del seguro, acude a tu sucursal y regístralos.
¿Qué hacer en caso de fallecimiento?
 Debes informar a los beneficiarios estos serían: 1. Llamar al 800 888 9696 (Código de México) o al 01 55 888 9696 (Código de México) y pedir el número de Planificación. 2. En Banamex solicitar y adjuntar la documentación que se solicita para realizar el trámite del seguro.

[REDACTED]

Banco Nacional de México, S.A. Integrante del Grupo Financiero Banamex.

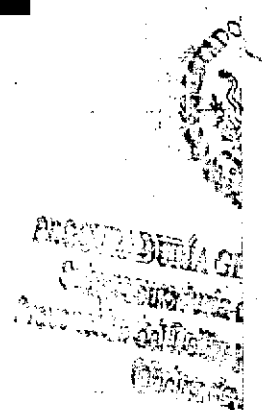

00191.801EJDA002.OD.0319.01

CON FUNDAMENTO EN LO DISPUESTO POR EL ARTICULO 100 DE LA LEY DE INSTITUCIONES DE CRÉDITO, CERTIFICAMOS QUE LA PRESENTE ES UNA IMPRESIÓN FIEL Y EXACTA QUE CONSTA DE 135 HOJAS, OBTENIDA DEL SISTEMA ÓPTICO DE DIGITALIZACIÓN DE IMÁGENES DEL ARCHIVO DE BANCO NACIONAL DE MÉXICO, S.A., LO QUE SE HACE CONSTAR PARA LOS EFECTOS LEGALES A QUE HAYA LUGAR. HOJA 96 DE 135

Art. 10
 Fracción II
 Motivación: 2

~~364~~

364

Conoce todos los beneficios y operaciones que puedes realizar en Banamex.

Ingresar: www.banamex.com/andondequieras

SALDO PROMEDIO MÍNIMO REQUERIDO

En Perfil Ejecutivo con esquema de Pago por Operación, el saldo promedio mensual mínimo requerido para evitar la comisión por manejo de cuenta, de acuerdo con su medio de disposición es como sigue: Tarjeta de Débito \$1,500.00; Chequera \$4,500.00; Ambos \$4,500.00 (No aplica para Perfil Ejecutivo cuando reciba abono electrónico de nómina). En el caso de esquema de Renta, en ningún caso aplica saldo mínimo requerido.

CADENA ORIGINAL DEL COMPLEMENTO DE CERTIFICACIÓN DEL SAT

ESTADO DE LA REPÚBLICA
Derechos Humanos
Comisión de la Ciudadanía
y Política

000191.B01EJDA002.0D.0319.01

CON FUNDAMENTO EN LO DISPUESTO POR EL ARTÍCULO 100 DE LA LEY DE INSTITUCIONES DE CRÉDITO, CERTIFICAMOS QUE LA PRESENTE ES UNA IMPRESIÓN FIEL Y EXACTA QUE CONSTA DE 135 HOJAS, OBTENIDA DEL SISTEMA ÓPTICO DE DIGITALIZACIÓN DE IMÁGENES DEL ARCHIVO DE BANCO NACIONAL DE MÉXICO, S.A., LO QUE SE HACE CONSTAR PARA LOS EFECTOS LEGALES A QUE HAYA LUGAR. HOJA 97 DE 135

[REDACTED]

[REDACTED]

[REDACTED]

Banca Nacional de México, S.A., integrante del Grupo Financiero Banamex, con domicilio en la Calle de San Mateo, 44, Colonia Centro, Delegación Cuauhtémoc, 06000 México D.F. Tel. 222-2000 BANAMEX.
Estampa para depósito, las 24 horas del día, 365 días al año. Registro de esta institución en el Poder Judicial de la Federación.
Unidad Especializada Banamex.
México: 1-224-2539 (BANAMEX) - Guadalajara y Morelia: 224-6300 (BANAMEX) - Otras Ciudades: 224-62-2539. Línea de Crédito: 1-800-224-2539 (BANAMEX).
Edificio de San Mateo No. 44, Piso Col. Centro, México D.F. Correo electrónico: atencioncliente@banamex.com.mx / atencioncliente@banamex.com.mx
BANAMEX
* Si necesitas más información sobre el estado de tu cuenta, llámanos al número de atención al cliente o visita nuestra página web www.banamex.com.mx y lee los términos y condiciones.
CONDICIONES: Contrato de Cuenta Corriente, 19 de Marzo de 2015. El presente es un extracto.
Para consultar información sobre productos, servicios, tasas, comisiones y de comisiones, visita www.banamex.com.mx
 El IPAB garantiza el pago hasta 400 días hábiles de emisión. El pago se realiza por medio de las aplicaciones bancarias.
El presente es un extracto de un documento de 135 páginas.

PROCURADURÍA GENERAL
SUBPROCURADURÍA DE
INVESTIGACIÓN Y
CIRCA
UNIDAD ESPECIALIZADA
DE DELITOS EN NAJTI

gradecemos su preferencia

PROCURADURÍA GENERAL
SUBPROCURADURÍA DE
Prevención del Delito y
Oficina de

000191.B01EJDA002.OD.0419.01

CON FUNDAMENTO EN LO DISPUESTO POR EL ARTÍCULO 100 DE LA LEY DE INSTITUCIONES DE CRÉDITO, CERTIFICAMOS QUE LA PRESENTE ES UNA IMAGEN FIEL Y EXACTA QUE CONSTA DE 135 HOJAS, OBTENIDA DEL SISTEMA ÓPTICO DE DIGITALIZACIÓN DE IMÁGENES DEL ARCHIVO DE BANCO NACIONAL DE MÉXICO, S.A., LO QUE SE HACE CONSTAR PARA LOS EFECTOS LEGALES A QUE HAYA LUGAR. HOJA 98 DE 135

[REDACTED]
Art. 100
Fracción II
Motivación: 2

270

385

Con Débito Banamex,
transforma tu dinero en algo más productivo.

Haz más dinero con tu dinero

Al abrir o renovar tu **Pagare Banamex** de 60, 90 ó 180 días por BancaNet o Automático, obtienes **35% de rendimiento adicional** sobre la tasa base vigente en nuestras sucursales. Disponible desde \$25,000 pesos. Pregúntala como a un ejecutivo telefónico.

AL DE LA REPÚBLICA
SPECIALIZADA EN
DEL 15 de febrero de 2015, y vigente al 31 de mayo de 2015. La GAT nominal y GAT real ya considera el 35% de
ZAD incremento sobre la tasa base de sucursales. La GAT real es el rendimiento que obtendría después de descontar la inflación
A EN INVERSIÓN. Los requisitos de contratación y condiciones en www.banamex.com Banco Nacional de México, S.A.
RIA DE INVERSIÓN. Financiero Banamex.

LO SABER Cuenta

Generar un fondo para urgencias es una herramienta que te permite tener tranquilidad financiera en todo momento. Si no cuentas con uno, empieza a construirlo para enfrentar imprevistos. Tenerlo en tu cuenta evitará qué lo gastes, pero mantenerlo disponible en cualquier momento. Busca opciones, acércate a tu banco.

AL DE LA REPÚBLICA
Proceso Humano,
Voces de la Comunidad
Inclusión

000191 B01EJDA002.00.0319.01

CON FUNDAMENTO EN LO DISPUESTO POR EL ARTÍCULO 100 DE LA LEY DE INSTITUCIONES DE CRÉDITO, CERTIFICAMOS QUE LA PRESENTE ES UNA IMPRESIÓN FIEL Y EXACTA QUE CONSTA DE 135 HOJAS, OBTENIDA DEL SISTEMA ÓPTICO DE DIGITALIZACIÓN DE IMÁGENES DEL ARCHIVO DE BANCO NACIONAL DE MÉXICO, S.A., LO QUE SE HACE CONSTAR PARA LOS EFECTOS LEGALES A QUE HAYA LUGAR. HOJA 99 DE 135

Para informarte mejor, ahora vamos al grano

Te presentamos el nuevo **Resumen Financiero de Cuenta**, con información simplificada de tus movimientos, más amigable y en un mismo lugar.

- 1** La gráfica de tu saldo inicial y final, así como el monto de tus depósitos y retiros en el mes.
- 2** Los datos de tu cuenta, incluyendo la CLABE para recibir transferencias electrónicas interbancarias.
- 3** Los saldos de tu cuenta y los productos ligados a ésta, sus intereses o rendimientos y las comisiones generadas en el mes.
- 4** Avisos importantes sobre el uso de tu cuenta y sus beneficios.

El Estado de Cuenta con el detalle de tus operaciones estará disponible en las sucursales Banamex. Para solicitar su envío por e-mail llama al 01 800 021 2645 y desde Ciudad de México, Guadalajara y Monterrey al 1226 2639.

Tu opinión es muy importante
 ¿Te agrada este formato? ¿La información que contiene es suficiente para tus necesidades?
 Llama al 01 800 849 9640 y comparte tus comentarios.

Consulta condiciones, comisiones y requisitos de contratación en www.banamex.com.

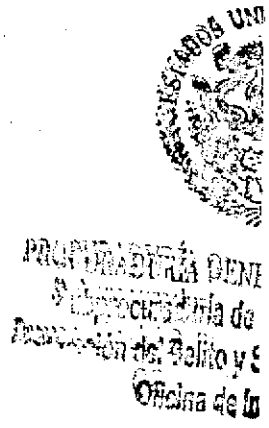
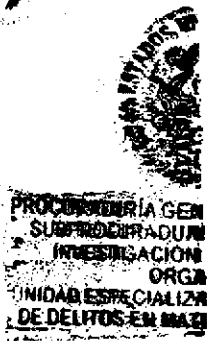

000191.B01EJDA002.00.0319.01

CON FUNDAMENTO EN LO DISPUESTO POR EL ARTÍCULO 100 DE LA LEY DE INSTITUCIONES DE CRÉDITO, CERTIFICAMOS QUE LA PRESENTE ES UNA IMPRESIÓN FIEL Y EXACTA QUE CONSTA DE 135 HOJAS, OBTENIDA DEL SISTEMA ÓPTICO DE DIGITALIZACIÓN DE IMÁGENES DEL ARCHIVO DE BANCO NACIONAL DE MÉXICO, S.A., LO QUE SE HACE CONSTAR PARA LOS EFECTOS LEGALES A QUE HAYA LUGAR. HOJA 100 DE 135

0007243

PERIODO EJECUTIVO	
GAT Nominal antes de impuestos	
GAT Real antes de impuestos	
Interés aplicable o rendimientos	
Comisiones efectivamente cobradas	
La GAT real es el rendimiento que obtendría después de descontar la inflación estimada	

La fecha de corte es la indicada después de la leyenda "ESTADO DE CUENTA AL". Salvo que expresamente se determine otra moneda, todas las cifras contenidas en el estado de cuenta se encuentran denominadas en Pesos Moneda Nacional.

Su estado de cuenta contiene información de los siguientes productos y servicios:

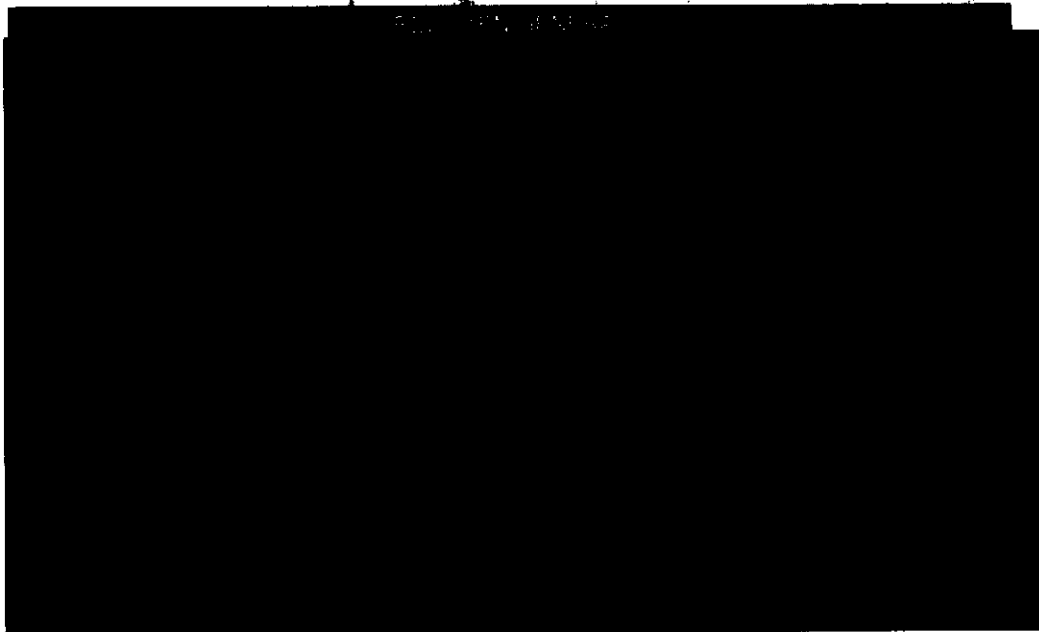

PROCURADURÍA GENERAL DEL FISCAL
 SUBPROCURADURÍA DE INVESTIGACIÓN
 GRUPO DE ESPECIALIZADOS EN MATERIA DE DELITOS EN MATERIA DE

Cumple todos tus proyectos, paga tus deudas y ahorra dinero con **Crédito Nómina Banamex***.

*Credito Nómina es un producto de crédito que opera con condiciones, comisiones y requisitos de contratación en www.banamex.com.mx
 CAT PROMOCIÓN para empleados de 29.0% sin IVA, para jubilados de 28.0% sin IVA. Para mayor información de condiciones visita el sitio electrónico de BANAMEX.

Banco Nacional de México, S.A. integrante del Grupo Financiero Banamex.

PROCURADURÍA GENERAL DEL FISCAL
 Subprocuraduría de Investigación del Delito y Serv. Oficina de Ingresos

000191.B01EJDA007.OO.0417.01

CON FUNDAMENTO EN LO DISPUESTO POR EL ARTÍCULO 100 DE LA LEY DE INSTITUCIONES DE CRÉDITO, CERTIFICAMOS QUE LA PRESENTE ES UNA IMPRESIÓN FIEL Y EXACTA QUE CONSTA DE 135 HOJAS, OBTENIDA DEL SISTEMA ÓPTICO DE DIGITALIZACIÓN DE IMÁGENES DEL ARCHIVO DE BANCO NACIONAL DE MÉXICO, S.A., LO QUE SE HACE CONSTAR PARA LOS EFECTOS LEGALES A QUE HAYA LUGAR. HOJA 102 DE 135

Art. 10
 Fracción II
 Motivación: 2

222
367

Conoce todos los beneficios y operaciones que puedes realizar en Banamex.

Ingresá al: www.banamex.com/endordequieras

SALDO PROMEDIO MÍNIMO REQUERIDO

En Perfil Ejecutivo con esquema de Pago por Operación, el saldo promedio mensual mínimo requerido para evitar la comisión por manejo de cuenta, de acuerdo con su medio de disposición, es como sigue: Tarjeta de Débito \$1,500.00; Chequera \$4,500.00; Ambos \$4,500.00. (No aplica para Perfil Ejecutivo cuando reciba abono electrónico de nómina). En el caso de esquema de Renta, en ningún caso aplica saldo mínimo requerido.

CADENA ORIGINAL DEL COMPLEMENTO DE CERTIFICACIÓN DEL SAT

DE LA REPÚBLICA
Los Honorables,
de la Comisión
1867

000191.801EJDA007.00.0417.01

CON FUNDAMENTO EN LO DISPUESTO POR EL ARTÍCULO 100 DE LA LEY DE INSTITUCIONES DE CRÉDITO, CERTIFICAMOS QUE LA PRESENTE ES UNA IMPRESIÓN FIEL Y EXACTA QUE CONSTA DE 135 HOJAS, OBTENIDA DEL SISTEMA ÓPTICO DE DIGITALIZACIÓN DE IMÁGENES DEL ARCHIVO DE BANCO NACIONAL DE MÉXICO, S.A., LO QUE SE HACE CONSTAR PARA LOS EFECTOS LEGALES A QUE HAYA LUGAR. HOJA 103 DE 135

Art. 10
Fracción II
Motivación: 2

[Redacted]

[Redacted]

[Redacted]

[Redacted]

Agradecemos su preferencia

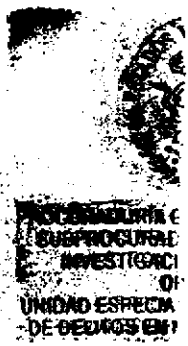

PROCURADURÍA GENERAL
Subprocuraduría de
Prevención del Delito y
Oficina de In

000191.B01EJDA007.0D.0417.01

CON FUNDAMENTO EN LO DISPUESTO POR EL ARTÍCULO 100 DE LA LEY DE INSTITUCIONES DE CRÉDITO, CERTIFICAMOS QUE LA PRESENTE ES UNA IMPRESIÓN FIEL Y EXACTA QUE CONSTA DE 135 HOJAS, OBTENIDA DEL SISTEMA ÓPTICO DE DIGITALIZACIÓN DE IMÁGENES DEL ARCHIVO DE BANCO NACIONAL DE MÉXICO, S.A., LO QUE SE HACE CONSTAR PARA LOS EFECTOS LEGALES A QUE HAYA LUGAR. HOJA 104 DE 135

Art. 10
Fracción II
Motivación: 2

Con Débito Banamex,
transforma tu dinero en algo más placentero.

Sams~~on~~ite

Equipaje que se adapta
a tu nivel de viajes

Obtén 10% adicional sobre los descuentos
existentes al pagar con tu tarjeta de Débito
Banamex Mastercard[®].

vigencia al 31 de mayo de 2015. Aplica únicamente en tiendas Sams~~on~~ite. Solicita el descuento en caja. No aplica en productos que cuenten con 30% de descuento en adelante (40% o más). Las empresas anunciantes son responsables del cumplimiento, tarifas y servicios ofrecidos, liberando a Banamex de cualquier responsabilidad sobre ese particular a excepción de los descuentos. Afiliadas o subsidiarias del Grupo Financiero Banamex. Consulta condiciones, comisiones y restricciones en la Tarjeta de Débito Banamex en www.banamex.com Banco Nacional de México, S.A. Integrante del Grupo Financiero Banamex.

RAL DE LA REPUBLICA
RESPECTO A LA
DE DERECHOS
VIZADA
DA EN INVESTIGACIÓN
RINDE SEQUESTROS

SABER CUENTA

Puedes proteger tu casa de muchas maneras, algunas te brindarán mayor o menor tranquilidad, lo importante es que puedas controlar los costos económicos ocasionados por eventos inesperados como terremotos, inundaciones, incendios o robos. Busca el tipo de seguro que responde a tus necesidades y posibilidades.

Seguro de Incendio y Robo Seguro de Inundación

AL DE LA REPUBLICA
rochos Humanore,
vicio a la Com unida
gación

000191.801EJDA007.00.0417.01
CON FUNDAMENTO EN LO DISPUESTO POR EL ARTÍCULO 100 DE LA LEY DE INSTITUCIONES DE CRÉDITO,
CERTIFICAMOS QUE LA PRESENTE ES UNA IMPRESIÓN FIEL Y EXACTA QUE CONSTA DE 135 HOJAS, OBTENIDA
DEL SISTEMA ÓPTICO DE DIGITALIZACIÓN DE IMÁGENES DEL ARCHIVO DE BANCO NACIONAL DE MÉXICO, S.A.,
LO QUE SE HACE CONSTAR PARA LOS EFECTOS LEGALES A QUE HAYA LUGAR. HOJA 105 DE 135

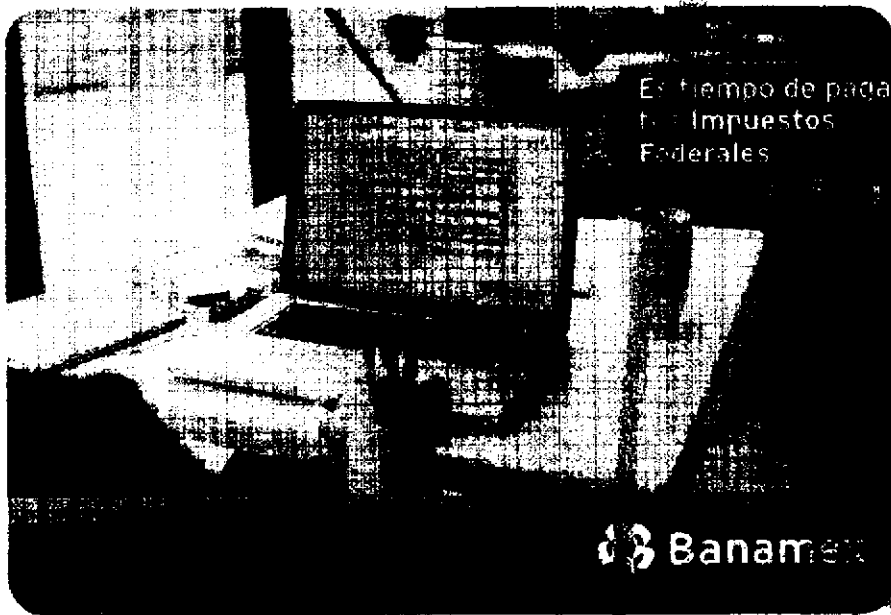

Cumple oportunamente, realiza tu Declaración Anual y paga en BancaNet, es fácil y cómodo:

- Pago referenciado con Línea de Captura
- Servicio de las 00:15 a las 21:45 hrs. los 365 días del año
- Reimpresión de comprobantes de dos años en Banca Electrónica o hasta diez años en Sucursales

También puedes realizar tu pago en el portal del SAT con cargo a tu Cuenta de Cheques Banamex, consulta la guía y más información en www.banamex.com/impuestos

O comunícate al Centro de Atención telefónica en:

De la Cd. de México:
Banamex-1 (2262-6391)
1-Banamex (1226-2639)
Del interior sin costo
01 800 021 2345
Atención las 24 hrs., los 7 días de la semana.

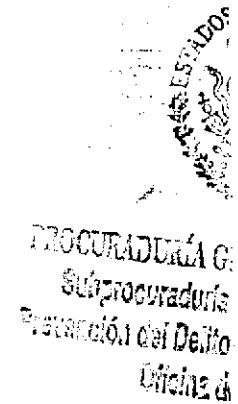
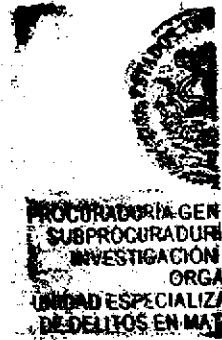

000191.B01EJDA007.DD.0417.01

CON FUNDAMENTO EN LO DISPUESTO POR EL ARTÍCULO 100 DE LA LEY DE INSTITUCIONES DE CRÉDITO, CERTIFICAMOS QUE LA PRESENTE ES UNA IMPRESIÓN FIEL Y EXACTA QUE CONSTA DE 135 HOJAS, OBTENIDA DEL SISTEMA ÓPTICO DE DIGITALIZACIÓN DE IMÁGENES DEL ARCHIVO DE BANCO NACIONAL DE MÉXICO, S.A., LO QUE SE HACE CONSTAR PARA LOS EFECTOS LEGALES A QUE HAYA LUGAR. HOJA 106 DE 135

Para informarte mejor, ahora contamos al grano.

Te presentamos el nuevo **Resumen Financiero de Cuenta**, con información simplificada de tus movimientos, más amigable y en un mismo lugar.

- 1** La gráfica de tu saldo inicial y final, así como el monto de tus depósitos y retirados en el mes.
- 2** Los datos de tu cuenta, incluyendo la CLABE para recibir transferencias electrónicas interbancarias.
- 3** Los saldos de tu cuenta y los productos ligados a ésta, sus intereses o rendimientos y las comisiones generadas en el mes.
- 4** Avisos importantes sobre el uso de tu cuenta y sus beneficios.

El Estado de Cuenta con el detalle de tus operaciones estará disponible en las sucursales Banamex. Para solicitar su envío por e-mail llama al 01 800 021 945 y desde Ciudad de México, Guadalajara y Monterrey al 226 2639.

Tu opinión es muy importante
 ¿Te agrada este formato? ¿La información que contiene es suficiente para tus necesidades?
 Llama al 01 800 849 9640 y comparte tus comentarios.

Consulta condiciones, comisiones y requisitos de contratación en www.banamex.com

SECRETARÍA DE ECONOMÍA
 DIRECCIÓN GENERAL DE REGISTROS Y FIANZAS
 DIRECCIÓN DE REGISTRO DE VALORES
 DIRECCIÓN DE REGISTRO DE EMPRESAS
 DIRECCIÓN DE REGISTRO DE MARCAS
 DIRECCIÓN DE REGISTRO DE DISEÑOS INDUSTRIALES
 DIRECCIÓN DE REGISTRO DE PATENTES
 DIRECCIÓN DE REGISTRO DE DERECHOS DE AUTOR
 DIRECCIÓN DE REGISTRO DE MARCAS Y DISEÑOS INDUSTRIALES
 DIRECCIÓN DE REGISTRO DE PATENTES Y DERECHOS DE AUTOR
 DIRECCIÓN DE REGISTRO DE DERECHOS DE AUTOR

ESTADO DE CUENTA AL 19 DE MAYO DE 2015

CLIENTE:
Registro Federal de Contribuyentes
Página:

1 de 7

~~275~~
370

0005443

GAT Nominal antes de impuestos	
GAT Real antes de impuestos	
Interés aplicable o rendimientos	
Comisiones efectivamente cobradas	
La GAT real es el rendimiento que obtendría después de descontar la inflación estimada	

La fecha de corte es la indicada después de la leyenda "ESTADO DE CUENTA AL". Salvo que expresamente se determine otra moneda, todas las cifras contenidas en el estado de cuenta se encuentran denominadas en Pesos Moneda Nacional.

Su estado de cuenta contiene información de los siguientes productos y servicios:

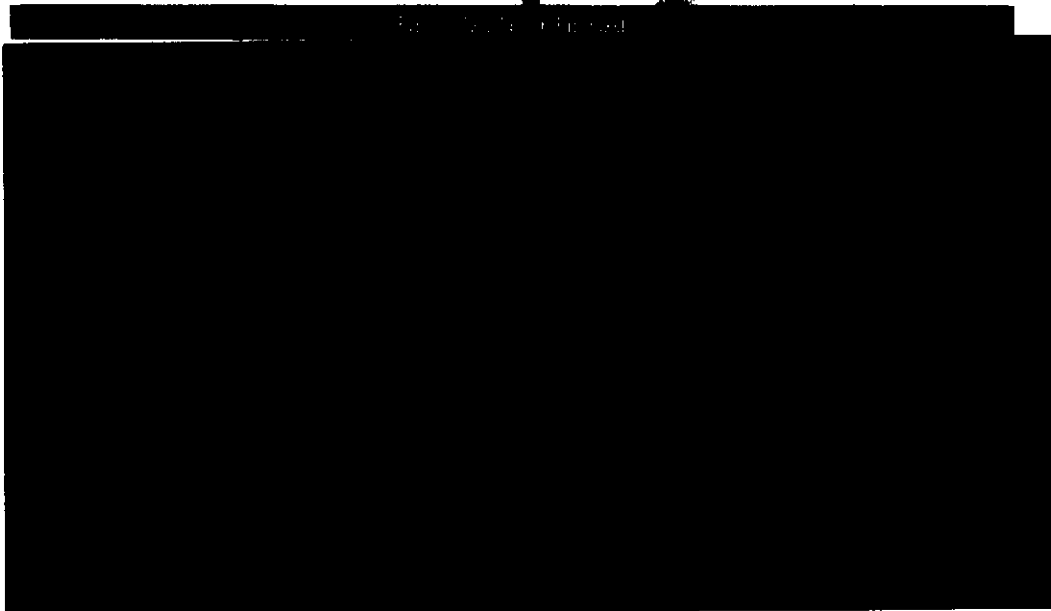

Cumple todos tus proyectos, paga tus deudas y ahorra dinero con **Crédito Nómina Banamex**.

Crédito pago a prestación. Consulta condiciones, comisiones y requisitos de contratación en www.banamex.com.
CAT PROSEGURO para empleados de 0.37% sin IVA, para paraprofesionales 28.75% sin IVA. Para fines internacionales y de subcontratación del cálculo habrán de aplicarse.

Banco Nacional de México, S.A. Integrante del Grupo Financiero Banamex.

000191.B01EJDA003.OD 0519.01

CON FUNDAMENTO EN LO DISPUESTO POR EL ARTICULO 100 DE LA LEY DE INSTITUCIONES DE CRÉDITO, CERTIFICAMOS QUE LA PRESENTE ES UNA IMPRESIÓN FIEL Y EXACTA QUE CONSTA DE 135 HOJAS, OBTENIDA DEL SISTEMA ÓPTICO DE DIGITALIZACIÓN DE IMÁGENES DEL ARCHIVO DE BANCO NACIONAL DE MÉXICO, S.A., LO QUE SE HACE CONSTAR PARA LOS EFECTOS LEGALES A QUE HAYA LUGAR. HOJA 109 DE 135

Art. 10
Fracción II
Motivación: 2

Conoce todos los beneficios y operaciones que puedes realizar en Banamex.

Ingresar a: www.banamex.com/ondondequieras

SALDO PROMEDIO MÍNIMO REQUERIDO

En Perfil Ejecutivo con esquema de Pago por operación, el saldo promedio mensual mínimo requerido para evitar la comisión por manejo de cuenta, de acuerdo en su medio de disposición, es como sigue: Tarjeta de Débito \$1,500.00; Chequera \$4,500.00; Ambos \$4,500.00 (No aplica para Perfil Ejecutivo cuando reciba abono electrónico de nómina). En el caso de esquema de Renta, en ningún caso aplica saldo mínimo requerido.

CADENA ORIGINAL DEL COMPLEMENTO DE CERTIFICACIÓN DEL SAT

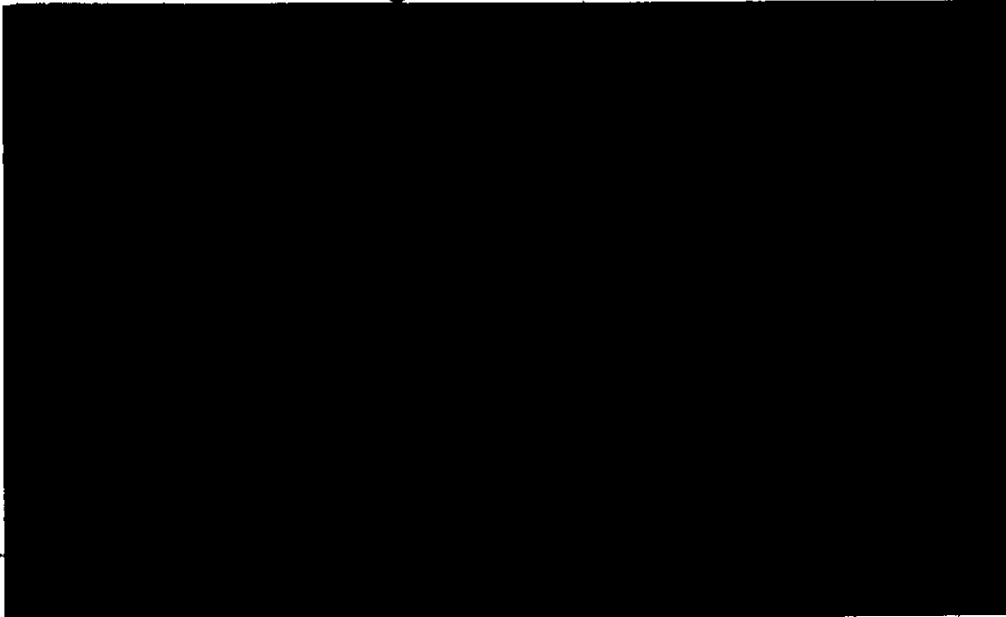

PROCURADURÍA GENERAL DE LA FEDERACIÓN
SUBPROCURADURÍA DE INVESTIGACIÓN ORGANIZADA ESPECIALIZADA EN DELITOS EN MATERIA

PROCURADURÍA
Subprocuraduría
Prevención del Delito
Oficina

000191.B01EJDA003.CD.0519.01

CON FUNDAMENTO EN LO DISPUESTO POR EL ARTÍCULO 100 DE LA LEY DE INSTITUCIONES DE CRÉDITO, CERTIFICAMOS QUE LA PRESENTE ES UNA IMPRESIÓN FIEL Y EXACTA QUE CONSTA DE 135 HOJAS, OBTENIDA DEL SISTEMA ÓPTICO DE DIGITALIZACIÓN DE IMÁGENES DEL ARCHIVO DE BANCO NACIONAL DE MÉXICO, S.A., LO QUE SE HACE CONSTAR PARA LOS EFECTOS LEGALES A QUE HAYA LUGAR. HOJA 110 DE 135

Art. 10
Fracción II
Motivación: 2

276

371

[REDACTED]

[REDACTED]

[REDACTED]

[REDACTED]

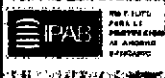

Agradecemos su preferencia

SECRETARÍA DE ECONOMÍA
de Recursos Humanos,
y Servicios a la Comunidad
México, D.F.

000191.B01EJDA003.OD.0519.01

CON FUNDAMENTO EN LO DISPUESTO POR EL ARTÍCULO 100 DE LA LEY DE INSTITUCIONES DE CRÉDITO, CERTIFICAMOS QUE LA PRESENTE ES UNA IMPRESIÓN FIEL Y EXACTA QUE CONSTA DE 135 HOJAS, OBTENIDA DEL SISTEMA ÓPTICO DE DIGITALIZACIÓN DE IMÁGENES DEL ARCHIVO DE BANCO NACIONAL DE MÉXICO, S.A., LO QUE SE HACE CONSTAR PARA LOS EFECTOS LEGALES A QUE HAYA LUGAR. HOJA 111 DE 135

[REDACTED]
Art. 10
Fracción II
Motivación: 2

Con el dinero que tienes
transforma tu dinero en algo más saludable.

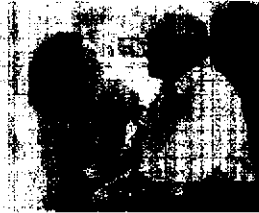

Asistencia Familiar 10 creada especialmente para ti. **MAPFRE | ASSISTANCE**

Tu bienestar y el de los tuyos es lo más importante, por ello te invitamos a contratar **Asistencia Familiar 10** de Mapfre al **01800 480 7080** para mantenerte protegido ante cualquier imprevisto. Además, al contratar este servicio, **Mapfre te regala dos boletos de cine*** para que disfrutes una tarde de películas.

Mapfre Asistencia México S.A. de C.V. es responsable del cumplimiento, tarifas, productos y servicios. Mapfre no asume responsabilidad sobre ese particular a las empresas integrantes, afiliadas y subsidiarias del Grupo Financiero Banamex. Consulta información sobre los términos y condiciones del Programa Asistencia Familiar 10 en: www.asistenciainfamilar10.com.mx (1) Vigencia de los boletos: 5 meses a partir de que el cliente contrata el servicio Asistencia Familiar 10. Se le entregará un boleto en la oficina.

**S A B E R
C U E N T A**

Si quieres estar seguro de tener coche para rato, asegúralo un seguro es una excelente inversión; con él evitas afrontar consecuencias económicas de un accidente o una situación que te fuera de tu control y que podría generarte problemas financieros significativos.

Mapfre es una marca registrada de Mapfre Seguros y Reaseguros S.A. de C.V. Mapfre Asistencia México S.A. de C.V. es una subsidiaria de Mapfre Seguros y Reaseguros S.A. de C.V. Mapfre es una marca registrada de Mapfre Seguros y Reaseguros S.A. de C.V. Mapfre es una marca registrada de Mapfre Seguros y Reaseguros S.A. de C.V.

ESTADOS UNIDOS MEXICANOS
PROCURADURÍA DE SUBPROCURADURÍA DE INVESTIGACIÓN ORG. UNIDAD ESPECIALIZADA DE DECRETOS EN MATERIA

PROCURADURÍA DE SUBPROCURADURÍA DE INVESTIGACIÓN ORG. UNIDAD ESPECIALIZADA DE DECRETOS EN MATERIA

000191.B01EJDA003.00.05.19.01

CON FUNDAMENTO EN LO DISPUESTO POR EL ARTÍCULO 100 DE LA LEY DE INSTITUCIONES DE CRÉDITO, CERTIFICAMOS QUE LA PRESENTE ES UNA IMPRESIÓN FIEL Y EXACTA QUE CONSTA DE 135 HOJAS, OBTENIDA DEL SISTEMA ÓPTICO DE DIGITALIZACIÓN DE IMÁGENES DEL ARCHIVO DE BANCO NACIONAL DE MÉXICO, S.A., LO QUE SE HACE CONSTAR PARA LOS EFECTOS LEGALES A QUE HAYA LUGAR. HOJA 112 DE 135

Para informarte mejor acerca de cómo el gráfico

Te presentamos el nuevo **Resumen Financiero de Cuenta**, con información simplificada de tus movimientos, más amigable y en un mismo lugar.

- 1** La gráfica de tu saldo inicial y final, así como el monto de tus depósitos y retiros en el mes.
- 2** Los datos de tu cuenta, incluyendo la CLABE para recibir transferencias electrónicas interbancarias.
- 3** Los saldos de tu cuenta y los productos ligados a ésta, sus intereses o rendimientos y, las comisiones generadas en el mes.
- 4** Avisos importantes sobre el uso de tu cuenta y sus beneficios.

El Estado de Cuenta con el detalle de tus operaciones, está disponible en las sucursales Banamex. Para solicitar su envío por e-mail llama al 01 800 021 2345 desde Ciudad de México, Guadalajara y Monterrey al 1226 2639.

Tu opinión es muy importante
 ¿Te agrada este formato? ¿La información que contiene es suficiente para tus necesidades?
 Llama al 01 800 849 9640 y comparte tus comentarios.

Consulta condiciones, comisiones y requisitos de configuración en www.banamex.com

PROCURADURÍA GENERAL
 SUBPROCURADURÍA DE
 INVESTIGACIÓN
 UNIDAD ESPECIALIZADA
 DE DELITOS EN...

PROCURADURÍA GENERAL
 Subprocuraduría de
 Prevención del Delito y
 Control de la...

000191.EJMEJDA003.OD.0519.01

CON FUNDAMENTO EN LO DISPUESTO POR EL ARTÍCULO 100 DE LA LEY DE INSTITUCIONES DE CRÉDITO, CERTIFICAMOS QUE LA PRESENTE ES UNA IMPRESIÓN FIEL Y EXACTA QUE CONSTA DE 135 HOJAS, OBTENIDA DEL SISTEMA ÓPTICO DE DIGITALIZACIÓN DE IMÁGENES DEL ARCHIVO DE BANCO NACIONAL DE MÉXICO, S.A. LO QUE SE HACE CONSTAR PARA LOS EFECTOS LEGALES A QUE HAYA LUGAR. HOJA 114 DE 135

[REDACTED]

PERFIL EJECUTIVO	
GAT Nominal antes de impuestos	[REDACTED]
GAT Real antes de impuestos	[REDACTED]
Interés aplicable o rendimientos	[REDACTED]
Comisiones efectivamente cobradas	[REDACTED]
La GAT real es el rendimiento que obtendría después de descontar la inflación estimada	

La fecha de corte es la indicada después de la leyenda "ESTADO DE CUENTA AL". Salvo que expresamente se determine otra moneda, todas las cifras contenidas en el estado de cuenta se encuentran denominadas en Pesos Moneda Nacional.

Su estado de cuenta contiene información de los siguientes productos y servicios:

[REDACTED]

PROCURADURÍA G
SUBPROCURADURÍA
INVESTIGACIÓN
DE
UNIDAD ESPECIAL
DE DELITOS EN N

Si tienes más de 3 meses recibiendo tu nómina con Banamex, ya puedes solicitar tu Crédito Nómina Banamex y utilizar la liquidez que te ofrece en efectivo para pagar tus deudas o darle crédito a tus proyectos.

Crédito sujeto a aprobación. Para mayor información, consulta de condiciones, condiciones y requisitos de contratación acude a cualquier sucursal Banamex donde un ejecutivo te asesore. Banco Nacional de México, S.A. Integrante del Grupo Financiero Banamex.

ESTADOS
PROCURADURÍA G
Subprocuraduría
Prevención del Delito
Oficina de

000181.B01EJDA00.00.06.19.01

CON FUNDAMENTO EN LO DISPUESTO POR EL ARTÍCULO 100 DE LA LEY DE INSTITUCIONES DE CRÉDITO, CERTIFICAMOS QUE LA PRESENTE ES UNA IMPRESIÓN FIEL Y EXACTA QUE CONSISTE DE 135 HOJAS, OBTENIDA DEL SISTEMA ÓPTICO DE DIGITALIZACIÓN DE IMÁGENES DEL ARCHIVO DE BANCO NACIONAL DE MÉXICO, S.A., LO QUE SE HACE CONSTAR PARA LOS EFECTOS LEGALES A QUE HAYA LUGAR. HOJA 116 DE 135

[REDACTED]
Art. 10
Fracción II
Motivación: 2

279

374

Conoce todos los beneficios y operaciones que puedes realizar en Banamex.

Ingresa a: www.banamex.com/endifondequieras

SALDO PROMEDIO MÍNIMO REQUERIDO

En Perfil Ejecutivo con esquema de Pago por Operación, el saldo promedio mensual mínimo requerido para evitar la comisión por manejo de cuenta, de acuerdo con su medio de disposición, es como sigue: Tarjeta de Débito \$1,500.00; Chequera \$4,500.00; Ambos \$4,500.00 (No aplica para Perfil Ejecutivo cuando reciba abono electrónico de nómina). En el caso de esquema de Renta, en ningún caso aplica saldo mínimo requerido.

CADENA ORIGINAL DEL COMPLEMENTO DE CERTIFICACIÓN DEL...

 LEY LA...
 ...
 ...

000191.B01EJDA006.O0.0619.01

CON FUNDAMENTO EN LO DISPUESTO POR EL ARTÍCULO 100 DE LA LEY DE INSTITUCIONES DE CRÉDITO, CERTIFICAMOS QUE LA PRESENTE ES UNA IMPRESIÓN FIEL Y EXACTA QUE CONSTA DE 135 HOJAS, OBTENIDA DEL SISTEMA ÓPTICO DE DIGITALIZACIÓN DE IMÁGENES DEL ARCHIVO DE BANCO NACIONAL DE MÉXICO, S.A., LO QUE SE HACE CONSTAR PARA LOS EFECTOS LEGALES A QUE HAYA LUGAR. HOJA 117 DE 135

Art. 10
 Fracción II
 Motivación: 2

[REDACTED]

GRAFICO TRANSACCIONA

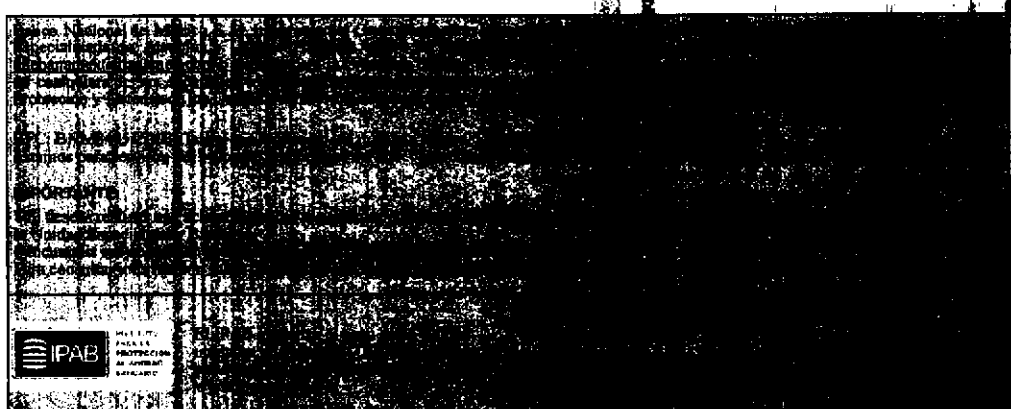

PROCURADURIA GENERAL
SUBPROCURADURIA
DE INVESTIGACION DE
ORGANIZACIONES
UNIDAD ESPECIALIZADA
DE DELITOS EN MATERIA

 INSTITUTO
MEXICANO DE
PROTECCION
AL AHORRADO

Agradecemos su preferencia

PROCURADURIA
Subprocuraduria
Prevencción del
Delito

000191.801 DA006.0D.0612.01

CON FUNDAMENTO EN LO DISPUESTO POR EL ARTÍCULO 100 DE LA LEY DE INSTITUCIONES DE CRÉDITO, CERTIFICAMOS QUE LA PRESENTE ES UNA IMPRESIÓN FIEL Y EXACTA QUE CONSTA DE 135 HOJAS, OBTENIDA DEL SISTEMA ÓPTICO DE DIGITALIZACIÓN DE IMÁGENES DEL ARCHIVO DE BANCO NACIONAL DE MÉXICO, S.A., LO QUE SE HACE CONSTAR PARA LOS EFECTOS LEGALES A QUE HAYA LUGAR. HOJA 118 DE 135

[REDACTED]
Art. 10
Fracción II
Motivación: 2

Con Débito Banamex
transforma tu dinero en algo más saludable.

MAPFRE ASSISTANCE

Asistencia Familiar 10
creada especialmente para ti.

Tu bienestar y el de los tuyos es lo más importante, por eso te ofrecemos a contratar **Asistencia Familiar 10** de Mapfre al **01800 490 7000** para mantenerte protegido ante cualquier imprevisto.

Para contratar este servicio, muestra la recibo del boleto de cine para que disfrutes una

Mapfre Assistance México S.A. de C.V. es responsable del cumplimiento, tarifas, productos y servicios ofrecidos, liberado de cualquier responsabilidad sobre ese particular a las empresas integrantes, afiliadas o subsidiarias del Grupo Financiero Banamex. Consulta información sobre los términos y condiciones del programa Asistencia Familiar 10 en: www.asistenciasfamiliar10.com.mx
(*) Vigencia de los boletos: 3 meses a partir de que el cliente contrate el servicio Asistencia Familiar 10. Se le entregará en folio en la llamada.

SECRETARÍA DE JUSTICIA
FEDERAL DE LA REPÚBLICA
SPECIALIZADA EN
DELINCUENCIA
FINANCIERA
Y EN INVESTIGACIÓN
DE SEQUESTROS

SEGURO DE CUENTA

Si quieres estar seguro al tener coche para rato... **Contrata un seguro de cuentas**, una excelente inversión, con él evitas afrontar consecuencias económicas de un accidente o una situación que está fuera de tu control y que podría generarte problemas financieros significativos.

SECRETARÍA DE JUSTICIA
FEDERAL DE LA REPÚBLICA
SPECIALIZADA EN
DELINCUENCIA
FINANCIERA
Y EN INVESTIGACIÓN
DE SEQUESTROS

**Invierte para que tu dinero crezca,
contrata **Pagaré Banamex**⁽¹⁾ y recibe
3% de rendimiento anual fijo.
Haz más dinero con tu dinero**

Obtén beneficios especiales:

-  **Certificado de \$500 pesos y hasta 30% de descuento en tu Seguro de Auto Banamex**⁽²⁾
-  Te abonamos **2,000 Puntos Premio o Pass Points** si ya tienes Tarjeta de Crédito o en cuanto contrates una⁽³⁾
-  **Oferta preferente en la reinversión**⁽⁴⁾

Vigencia: 31 de julio de 2015.

Pon tu dinero a trabajar invirtiendo a plazo de 60 días, con la seguridad de que obtendrás **más dinero con tu dinero**. Acércate a un asesor en la sucursal de tu preferencia para contratar **Pagaré Banamex**.

Consulta términos, condiciones, comisiones y requisitos de contratación de los productos publicitados en www.banamex.com o en sucursales Banamex.

Aplica una participación por cliente con un límite de inversión de hasta 1 millón de pesos. Vigencia de la Campaña al 31 de julio de 2015. Fecha de emisión de publicidad: 01 de Mayo de 2015. (1) **Pagaré Banamex 3% GAT nominal**

3.03% GAT real (0.58%) (rendimiento neto de impuestos, desde \$100,000 a 91 días calculado el 30 de marzo al 31 de julio de 2015. La GAT real es el rendimiento que obtendría después de descontar la inflación estimada).

(2) **Certificado y descuento.** Condiciones del certificado y descuento en www.banamex.com/informacion. Aplicar condiciones y exclusiones de la póliza contratada y estándares de servicio. Servicios ofrecidos por Seguros Banamex. Banamex solo aplica como vehículo de referencia de Seguro Pasajero y Travel Pass Platinum. (3) **2,000 Puntos Premio**. Para Puntos Premio participan: Clásica, Smart, Drop Platinum. Para Pass Points participan: Travel Pass y Travel Pass Platinum. (4) **Titel** Es necesario realizar al menos una compra dentro de los siguientes 30 días naturales después de la apertura del Pagaré. Límite de un bono de 2,000 puntos por cliente en tu tarjeta con mayor antigüedad. Los puntos serán abonados a más tardar el 30 de octubre de 2015. Producto ofrecido por Tarjetas Banamex, S.A. de C.V. SOFOM, E.R. Crédito sujeto a aprobación. **Costo Anual Total (CAT) PROMEDIO** para Platinum

24.8% sin IVA. Tasa de interés promedio ponderada anual **30.7%**. Comisión anual \$2,000 sin IVA. Para Oro **47.1%** sin IVA. Tasa de interés promedio ponderada anual **37.6%**. Comisión anual \$900 sin IVA. Para Clásica **50.3%** sin IVA. Tasa de interés promedio ponderada anual **38.9%**. Comisión anual \$900 sin IVA. Para Smart **51.1%** sin IVA. Tasa de interés promedio ponderada anual **39.5%**. Comisión anual \$400 sin IVA. Para Travel Pass **52.7%** sin IVA. Tasa de interés promedio ponderada anual **39.4%**. Comisión anual \$900 sin IVA. Para Travel Pass Platinum Elite **47.8%** sin IVA. Tasa de interés promedio ponderada anual **36.1%**. Comisión anual \$2,000 sin IVA. Tasa variable. Para fines informativos y de comparación calculado el 30 de marzo de 2015. (4) **Reinversión** se aplicará una tasa de interés mayor a la ofrecida al público en general publicado en www.banamex.com en la fecha de la reinversión. Banco Nacional de México S.A., integrante del Grupo Financiero Banamex.

El IPAB garantiza el pago hasta 400 millones de Unidades de Inversión (UDIs) por persona, por banco, de las obligaciones garantizadas. www.ipab.org.mx

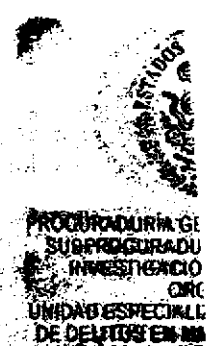

PROCURADURÍA GENERAL DE LA FEDERACIÓN
 UNIDAD ESPECIAL DE DELITOS ECONÓMICOS
 CARRILLO DE LA ROSA
 100
 06700
 MÉXICO, D.F.

000191.B01EJDA006.00.0639.01

CON FUNDAMENTO EN LO DISPUESTO POR EL ARTÍCULO 100 DE LA LEY DE INSTITUCIONES DE CRÉDITO, CERTIFICAMOS QUE LA PRESENTE ES UNA IMPRESIÓN FIEL Y EXACTA QUE CONSTA DE 135 HOJAS, OBTENIDA DEL SISTEMA ÓPTICO DE DIGITALIZACIÓN DE IMÁGENES DEL ARQUIVO DE BANCO NACIONAL DE MÉXICO, S.A., LO QUE SE HACE CONSTAR PARA LOS EFECTOS LEGALES A QUE HAYA LUGAR. HOJA 120 DE 135

Para informarte mejor, ahora vamos al grano

Te presentamos el nuevo **Resumen Financiero de Cuenta**, con información simplificada de tus movimientos, más amigable y en un mismo lugar.

- 1** La gráfica de tu saldo inicial y final, así como el monto de tus depósitos y retiros en el mes.
- 2** Los datos de tu cuenta, incluyendo la CLABE para recibir transferencias electrónicas interbancarias.
- 3** Los saldos de tu cuenta y los productos ligados a ésta, sus intereses o rendimientos y las comisiones generadas en el mes.
- 4** Avisos importantes sobre el uso de tu cuenta y sus beneficios.

El Estado de Cuenta con el detalle de tus operaciones estará disponible en las sucursales Banamex. Para solicitar su envío por email llama al 01 800 021 2345 y desde Ciudad de México, Guadalajara y Monterrey al 1226 2639.

Tu opinión es muy importante
 ¿Te agrada este formato? ¿La información que contiene es suficiente para tus necesidades?
 Llama al 800 849 9640 y comparte tus comentarios.

Consulta condiciones, comisiones y requisitos de contratación en www.banamex.com

282

377

GAT Nominal antes de impuestos	
GAT Real antes de impuestos	
Interés aplicable o rendimientos	
Comisiones efectivamente cobradas	
La GAT real es el rendimiento que obtendría después de descontar la inflación estimada	

La fecha de corte es la indicada después de la leyenda "ESTADO DE CUENTA AL".
Salvo que expresamente se determine otra moneda, todas las cifras contenidas en el estado de cuenta se encuentran denominadas en Pesos Moneda Nacional.

Su estado de cuenta contiene información de los siguientes productos y servicios:

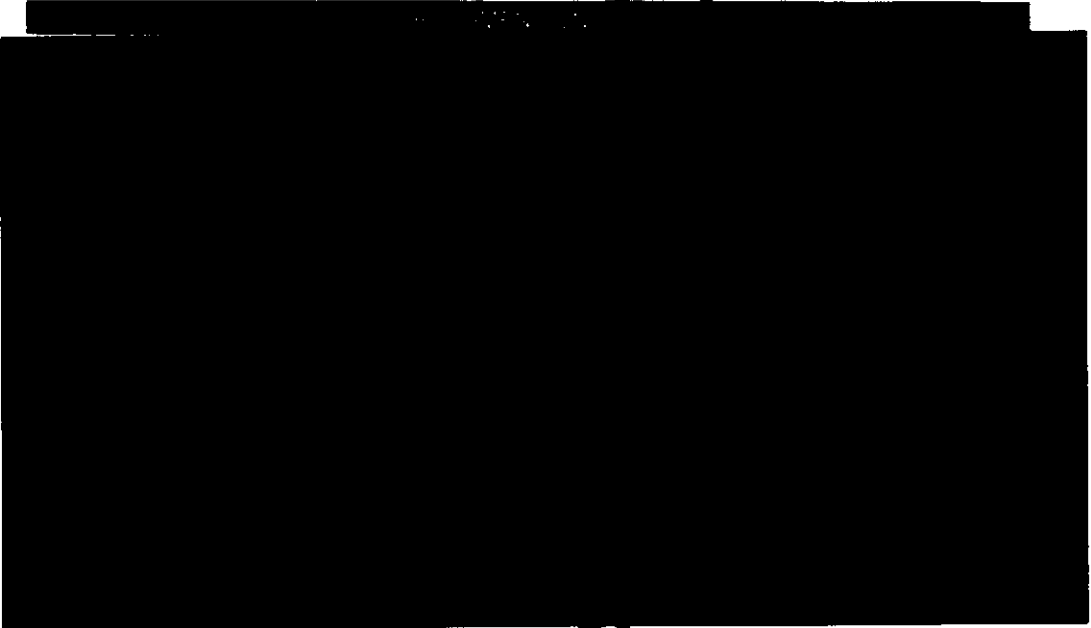

Si tienes más de 3 meses recibiendo tu nómina con Banamex, ya puedes solicitar tu Crédito Nómina Banamex y utilizar la liquidez que se ofrece en efectivo para pagar tus deudas o darle crédito a tus proyectos.

Crédito sujeto a aprobación. Para mayor información, consulta de condiciones, condiciones y requisitos de crédito. Se debe acudir a cualquier sucursal Banamex donde un ejecutivo le atenderá.
Banco Nacional de México, S.A. Integrante del Grupo Financiero Banamex.

000191.B01EJDA007.0D.0717.01

CON FUNDAMENTO EN LO DISPUESTO POR EL ARTÍCULO 100 DE LA LEY DE INSTITUCIONES DE CRÉDITO, CERTIFICAMOS QUE LA PRESENTE ES UNA IMPRESIÓN FIEL Y EXACTA QUE CONSTA DE 135 HOJAS, OBTENIDA DEL SISTEMA ÓPTICO DE DIGITALIZACIÓN DE IMÁGENES DEL ARCHIVO DE BANCO NACIONAL DE MÉXICO, S.A., LO QUE SE HACE CONSTAR PARA LOS EFECTOS LEGALES A QUE HAYA LUGAR. HOJA 123 DE 135

Art. 10
Fracción II
Motivación: 2

Conoce todos los beneficios y operaciones que puedes realizar en Banamex.

Visítanos en: www.banamex.com/endedondequieras

SALDO PROMEDIO MÍNIMO REQUERIDO

En Perfil Ejecutivo con esquema de Pago por Operación, el saldo promedio mensual mínimo requerido para evitar la comisión por manejo de cuenta, de acuerdo con su medio de disposición, es como sigue: Tarjeta de Débito \$1,500.00; Chequera \$4,500.00; Ambos \$4,500.00 (No aplica para Perfil Ejecutivo cuando recibe abono electrónico de nómina). En el caso de esquema de Renta, en ningún caso aplica saldo mínimo requerido.

CADENA ORIGINAL DEL COMPLEMENTO DE CERTIFICACIÓN DEL SAT

PROCURADURÍA
SUPLENTE
INVESTIGACIÓN
UNIDAD ESPECIAL
DE DELITOS EN

PROCURADURÍA
Suplementaria de
Fiscalización del Fisco y
Ordinaria

0191.B01EJDA007.OD.07.17.01

CON FUNDAMENTO EN LO DISPUESTO POR EL ARTÍCULO 100 DE LA LEY DE INSTITUCIONES DE CRÉDITO, CERTIFICAMOS QUE LA PRESENTE ES UNA IMPRESIÓN FIEL Y EXACTA QUE CONSTA DE 135 HOJAS, OBTENIDA DEL SISTEMA ÓPTICO DE DIGITALIZACIÓN DE IMÁGENES DEL ARCHIVO DE BANCO NACIONAL DE MÉXICO, S.A., LO QUE SE HACE CONSTAR PARA LOS EFECTOS LEGALES A QUE HAYA LUGAR. HOJA 124 DE 135

Art. 10
Fracción II
Motivación: 2

283

378

[Redacted]

[Redacted]

[Redacted]

[Redacted]

Agradecemos su preferencia

LINEA REPUBLICA
Creditos Humanares,
servicio a la comunidad
de profesionistas

000191.B01EJDA007.OO.07.17.01

CON FUNDAMENTO EN LO DISPUESTO POR EL ARTÍCULO 100 DE LA LEY DE INSTITUCIONES DE CRÉDITO;
CERTIFICAMOS QUE LA PRESENTE ES UNA IMPRESIÓN FIEL Y EXACTA QUE CONSTA DE 135 HOJAS, OBTENIDA
DEL SISTEMA ÓPTICO DE DIGITALIZACIÓN DE IMÁGENES DEL ARCHIVO DE BANCO NACIONAL DE MÉXICO, S.A.,
LO QUE SE HACE CONSTAR PARA LOS EFECTOS LEGALES A QUE HAYA LUGAR. HOJA 125 DE 135

Art. 10
Fracción II
Motivación: 2

Asistencia Familiar 10
creada especialmente para ti.

Tu bienestar y el de los tuyos es lo más importante, por ello te invitamos a contratar **Asistencia Familiar 10** de Mapfre al **01800 480 7080** para mantenerte protegido ante cualquier imprevisto. Además, al contratar este servicio, **Mapfre te regala dos boletos de cine*** para que disfrutes una tarde de películas.

Mapfre Assistance México S.A. de CV es responsable del cumplimiento, tarifas, pólizas y servicios ofrecidos. Libramos de cualquier responsabilidad sobre ese particular a las empresas integrantes, afiliadas o subsidiarias del Grupo Financiero Banamex. Consulta información sobre los términos y condiciones del programa Asistencia Familiar 10 en www.asistenciafamiliar10.com.mx (* Vigencia de los boletos: 3 meses a partir de que el cliente contrata el servicio Asistencia Familiar 10. Se le entregará un folio en la llamada.

**S A B E R
CUENTA**

Si quieres estar seguro de tener coche para ir a... ¡Asegúralo! un seguro es una excelente inversión; con él evitas afrontar consecuencias económicas de un accidente o una situación que esté fuera de tu control y que podría generarte problemas financieros significativos.

Mapfre Assistance México S.A. de CV es responsable del cumplimiento, tarifas, pólizas y servicios ofrecidos. Libramos de cualquier responsabilidad sobre ese particular a las empresas integrantes, afiliadas o subsidiarias del Grupo Financiero Banamex. Consulta información sobre los términos y condiciones del programa Asistencia Familiar 10 en www.asistenciafamiliar10.com.mx (* Vigencia de los boletos: 3 meses a partir de que el cliente contrata el servicio Asistencia Familiar 10. Se le entregará un folio en la llamada.

PROCURADURÍA GENERAL
SUBPROCURADURÍA
DE INVESTIGACIÓN
ORGANIZACIÓN
UNIDAD ESPECIALIZADA
EN DELITOS EN MATERIA

PROGRAMA DE LA GUERRA
SUBSECRETARÍA DE DELITOS
ECONÓMICOS Y SOCIOS
CÁMARA DE COMERCIO

Invierte para que tu dinero crezca, contrata **Pagaré Banamex⁽¹⁾ y recibe **3% de rendimiento anual fijo. Haz más dinero con tu dinero****

Obtén beneficios especiales:

Certificado de \$500 pesos y hasta 30% de descuento en tu Seguro de Auto Banamex⁽²⁾

Te abonamos **2,000 Puntos Premia** o **Pass Points** si ya tienes Tarjeta de Crédito o en cuanto contrates una⁽³⁾

Abierta preferente en la reinversión⁽⁴⁾

Vigencia: 31 de julio de 2015.

Con tu dinero a trabajar invierte a plazo de 60 días, con la seguridad de que obtendrás **más dinero con tu dinero**. Acércate a un asesor en la Sucursal de tu preferencia para contratar **Pagaré Banamex**.

ESTADOS UNIDOS MEXICANOS
CORPORACIÓN FINANCIERA BANAMEX, S.A. DE C.V.
SUCURSAL DE CDMX

INVESTIGACIÓN

El Pagaré Banamex es un instrumento de deuda emitido por el cliente con un límite de inversión de hasta 1 millón de pesos. Vigencia de la Campaña al 31 de julio de 2015. (1) **Pagaré Banamex 3.03% GAT real (0.58%)** variable antes de impuestos, desde \$100,000 a 91 días calculada el 30 de marzo de 2015 y vigente al 31 de julio de 2015. La GAT real es el rendimiento de la estamada. (2) **Certificado y descuento**. Condiciones de aplicación, vigencia y de aplicación solo aplica como vehículo de referencia de Seguros Banamex. (3) **2,000 Puntos Premia**. Para Pass Points participan: Travel Pass y Travel Pass Platinum. Es necesario realizar al menos una compra dentro de los siguientes 30 días naturales después de la apertura del Pagaré en tu tarjeta con mayor antigüedad. Los puntos serán abonados a más tardar el 31 de octubre de 2015. Producto ofrecido por Tarjetas Banamex, S.A. de C.V., SOFOM, E.R. Crédito sujeto a aprobación. (4) **Reinversión**. Se aplicará una tasa de interés mayor a la del Pagaré Banamex.

condiciones, comisiones y requisitos de contratación de los productos

3% GAT nominal

desde \$100,000 a 91 días calculada el 30 de marzo de 2015 y vigente al 31 de julio de 2015. La GAT nominal es el rendimiento de la estamada. (2) **Certificado y descuento**. Condiciones de aplicación, vigencia y de aplicación solo aplica como vehículo de referencia de Seguros Banamex. (3) **2,000 Puntos Premia**. Para Puntos Premia participan: Clásica, Estándar y Platinum. Es necesario realizar al menos una compra dentro de los siguientes 30 días naturales después de la apertura del Pagaré en tu tarjeta con mayor antigüedad. Los puntos serán abonados a más tardar el 31 de octubre de 2015. Producto ofrecido por Tarjetas Banamex, S.A. de C.V., SOFOM, E.R. Crédito sujeto a aprobación. (4) **Reinversión**. Se aplicará una tasa de interés mayor a la del Pagaré Banamex.

Producto	Tasa de Interés Promedio	Comisión Anual (CAT)
Pagaré Banamex 3.03% GAT real (0.58%)	24.8%	20.4%
Pagaré Banamex 3% GAT nominal	37.6%	37.6%
Pagaré Banamex 3% GAT nominal	38.9%	38.9%
Pagaré Banamex 3% GAT nominal	39.5%	39.5%
Pagaré Banamex 3% GAT nominal	39.4%	39.4%
Pagaré Banamex 3% GAT nominal	36.1%	36.1%

ESTADOS UNIDOS MEXICANOS
CORPORACIÓN FINANCIERA BANAMEX, S.A. DE C.V.
SUCURSAL DE CDMX

El IPAB garantiza el pago hasta 400 mil Unidades de Inversión (UDIs) por persona, por banco, de las obligaciones garantizadas. www.ipab.org.mx

000191.B01EJDA007.00.0717.01

CERTIFICAMOS EN LO DISPUESTO POR EL ARTÍCULO 100 DE LA LEY DE INSTITUCIONES DE CRÉDITO, CERTIFICAMOS QUE LA PRESENTE ES UNA IMPRESIÓN FIEL Y EXACTA QUE CONSTA DE 135 HOJAS, OBTENIDA DEL SISTEMA ÓPTICO DE DIGITALIZACIÓN DE IMÁGENES DEL ARCHIVO DE BANCO NACIONAL DE MÉXICO, S.A., LO QUE SE HACE CONSTAR PARA LOS EFECTOS LEGALES A QUE HAYA LUGAR.

Para informarte mejor ahora vamos al grano

Te presentamos el nuevo **Resumen Financiero de Cuenta** con información simplificada de tus movimientos, más amigable y en un mismo lugar.

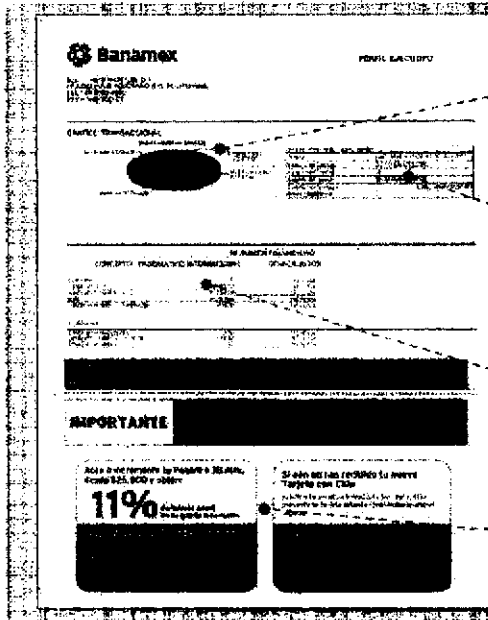

- 1 La gráfica de tu saldo inicial y final, así como el monto de los depósitos y retiros en el mes
- 2 Los datos de tu cuenta, incluyendo la CLABE, para recibir transferencias electrónicas interbancarias
- 3 Los saldos de tu cuenta y los productos ligados a ésta, sus intereses o rendimientos y las comisiones generadas en el mes.
- 4 Avisos importantes sobre el uso de tu cuenta y sus beneficios.

El Estado de Cuenta con el detalle de tus operaciones está disponible en las sucursales Banamex. Para solicitar su envío por e-mail llama al 01 800 021 2345 desde Ciudad de México, Guadalajara y Monterrey al 1226 2639.

Tu opinión es muy importante
 ¿Te agrada este formato? ¿La información que contiene es suficiente para tus necesidades?
 Llama al 01 800 849 9640 y comparte tus comentarios.

Consulta condiciones, comisiones y requisitos de contratación en www.banamex.com

000191.801EJ0A007.0D.0717.01

CON FUNDAMENTO EN LO DISPUESTO POR EL ARTÍCULO 100 DE LA LEY DE INSTITUCIONES DE CRÉDITO, CERTIFICAMOS QUE LA PRESENTE ES UNA IMPRESIÓN FIEL Y EXACTA QUE CONSTA DE 135 HOJAS, OBTENIDA DEL SISTEMA ÓPTICO DE DIGITALIZACIÓN DE IMÁGENES DEL ARCHIVO DE BANCO NACIONAL DE MÉXICO, S.A., LO QUE SE HACE CONSTAR PARA LOS EFECTOS LEGALES A QUE HAYA LUGAR.

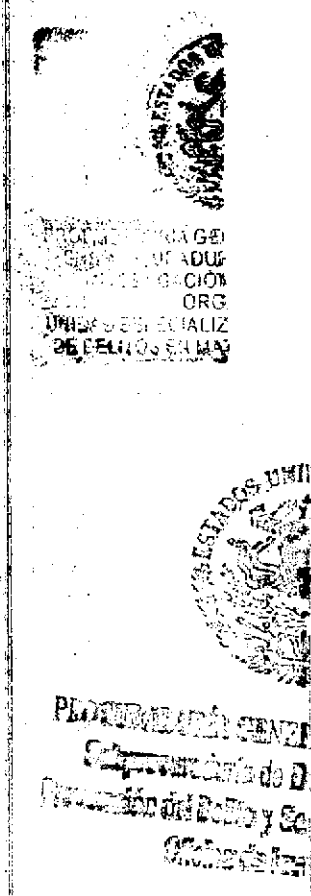

0005646

GAT Nominal antes de impuestos	
GAT Real antes de impuestos	
Interés aplicable o rendimientos	
Comisiones efectivamente cobradas	
La GAT real es el rendimiento que obtendría después de descontar la inflación estimada	

La fecha de corte es la indicada después de la leyenda "ESTADO DE CUENTA AL". Salvo que expresamente se determine otra moneda, todas las cifras contenidas en el estado de cuenta se encuentran denominadas en Pesos Moneda Nacional.

Su estado de cuenta contiene información de los siguientes productos y servicios:

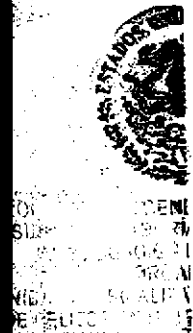
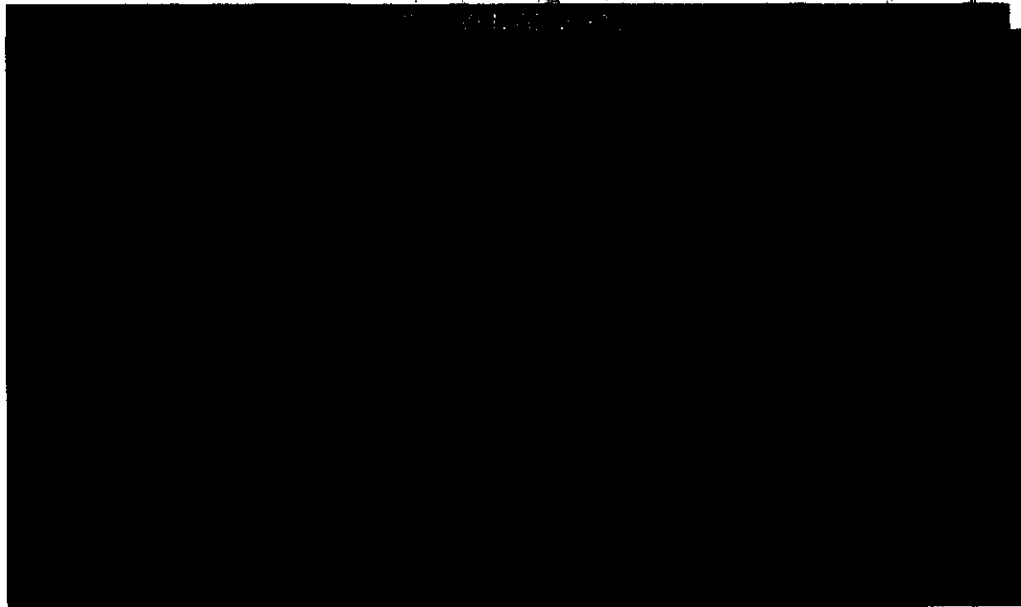

INFORMACIÓN IMPORTANTE

Las cuentas que reciben su nómina tienen el seguro de MUERTE ACCIDENTAL por \$35,000.00 pesos.

Los seguros DE VIDA otorgados por la contratación de Cuenta Perfil Ejecutivo o Pagomático que se dejaron de otorgar sin costo:

- Póliza 1201100755 con la cobertura de VIDA quedó sin efecto a partir de enero de 2012.
- Póliza 201100730 con la cobertura de VIDA quedó sin efecto a partir de junio de 2011.

PROGRAMA GENERAL
de Cooperación a la
Prevención del Delito y Ser
Oficina de Inve

000191.B01EJDA003.OD.0819.01

CON FUNDAMENTO EN LO DISPUESTO POR EL ARTÍCULO 100 DE LA LEY DE INSTITUCIONES DE CRÉDITO, CERTIFICAMOS QUE LA PRESENTE ES UNA IMPRESIÓN FIEL Y EXACTA QUE CONSTA DE 135 HOJAS, OBTENIDA DEL SISTEMA ÓPTICO DE DIGITALIZACIÓN DE IMÁGENES DEL ARCHIVO DE BANCO NACIONAL DE MÉXICO, S.A., LO QUE SE HACE CONSTAR PARA LOS EFECTOS LEGALES A QUE HAYA LUGAR. HOJA 130 DE 135

2015

Conoce todos los beneficios y operaciones que puedes realizar en Banamex.

Ingresar a: www.banamex.com/¿dóndequieras

381

SALDO PROMEDIO MÍNIMO REQUERIDO

En Perfil Ejecutivo con esquema de Pago por Operación, el saldo promedio mensual mínimo requerido para evitar la comisión por manejo de cuenta, de acuerdo con su medio de disposiciones como sigue: Tarjeta de Débito \$1,500.00; Chequera \$4,500.00; Ambos \$4,500.00 (No aplica para Perfil Ejecutivo cuando reciba abono electrónico de nómina). En el caso de esquema de Renta, en ningún caso aplica saldo mínimo requerido.

CADENA ORIGINAL DEL COMPLEMENTO DE CERTIFICACIÓN DEL SAT

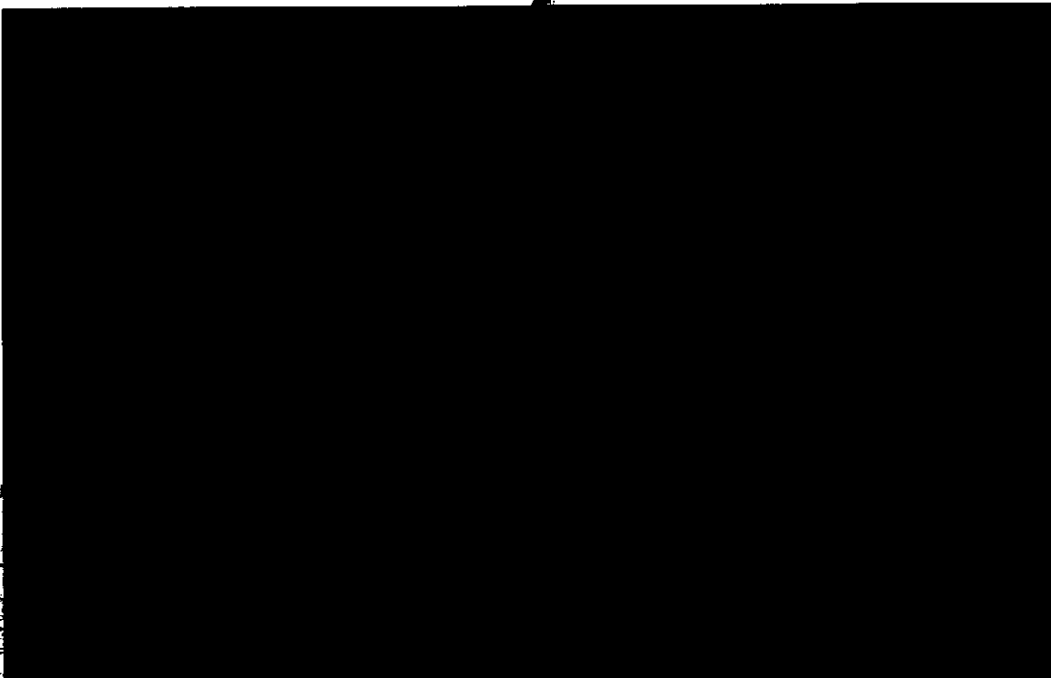

U. DE LA REPUBLICA
Secretaría de Hacienda,
Fiscalía y la Contraloría
del Fisco

000191.B01EJDA003.00.0819.01

CON FUNDAMENTO EN LO DISPUESTO POR EL ARTÍCULO 100 DE LA LEY DE INSTITUCIONES DE CRÉDITO, CERTIFICAMOS QUE LA PRESENTE ES UNA IMPRESIÓN FIEL Y EXACTA QUE CONSTA DE 135 HOJAS, OBTENIDA DEL SISTEMA ÓPTICO DE DIGITALIZACIÓN DE IMÁGENES DEL ARCHIVO DE BANCO NACIONAL DE MÉXICO, S.A., LO QUE SE HACE CONSTAR PARA LOS EFECTOS LEGALES A QUE HAYA LUGAR. HOJA 131 DE 135

Art. 10
Fracción II
Motivación: 2

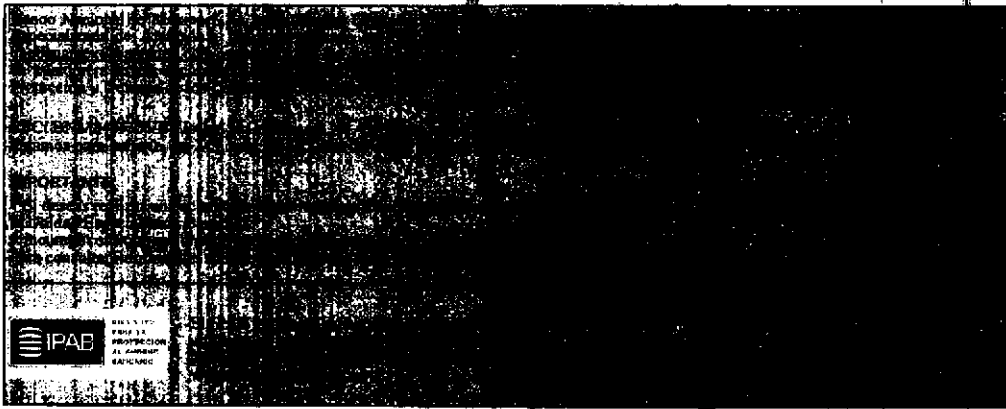
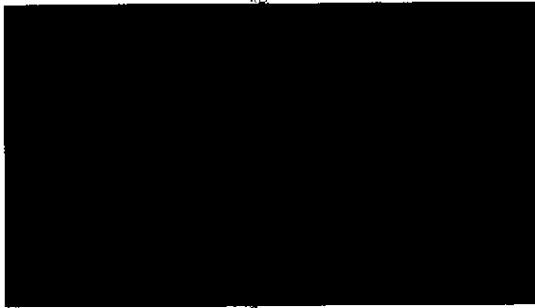

Agradecemos su preferencia

PROCURADURÍA GENERAL DE LA FEDERACIÓN
Subprocuraduría de Prevención del Delito y delictivos

PROCURADURÍA GENERAL DE LA FEDERACIÓN
Subprocuraduría de Prevención del Delito y delictivos
Oficina de

000191.807.10A003.00.0819.01

CON FUNDAMENTO EN LO DISPUESTO POR EL ARTÍCULO 100 DE LA LEY DE INSTITUCIONES DE CRÉDITO, CERTIFICAMOS QUE LA PRESENTE ES UNA IMPRESIÓN FIEL Y EXACTA QUE CONSTA DE 135 HOJAS, OBTENIDA DEL SISTEMA ÓPTICO DE DIGITALIZACIÓN DE IMÁGENES DEL ARCHIVO DE BANCO NACIONAL DE MÉXICO, S.A., LO QUE SE HACE CONSTAR PARA LOS EFECTOS LEGALES A QUE HAYA LUGAR.

HOJA 132 DE 135

Art. 10
Fracción II
Motivación: 2

2x1 en Cinépolis al pagar con tu Tarjeta de Débito Banamex, cualquier día de la semana.

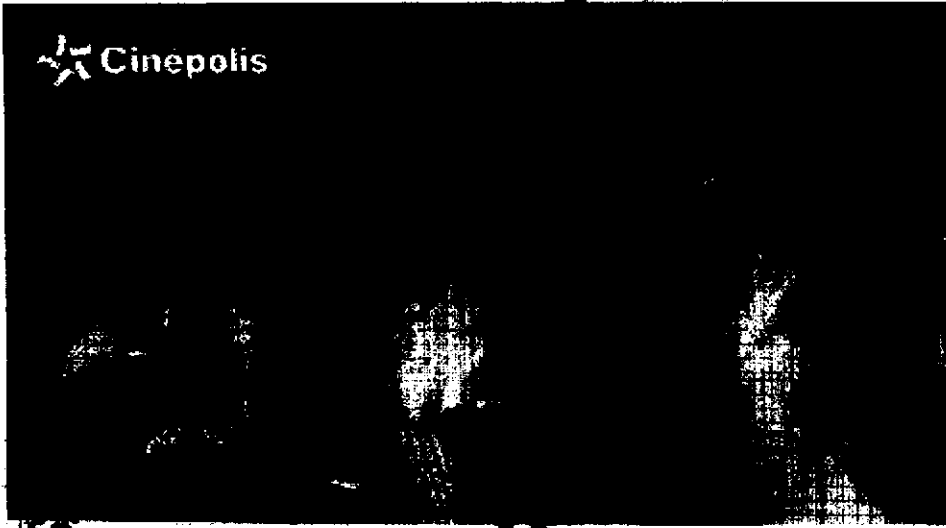

Esta República estará llena de sorpresas, no te pierdas los estrenos más esperados en Cinépolis y aprovecha

2x1 en funciones 2D y/o Macro XE⁽¹⁾

Solo menciona la promoción y paga con tu Tarjeta de Débito Banamex,

¡Así de sencillo!

(1) Vigencia al 31 de agosto de 2015. Aplica para cualquier día de la semana. Muestra tu Tarjeta de Débito Banamex en taquilla del cine y obtén una entrada de 2x1 en los conjuntos Cinépolis. Participan exclusivamente los conjuntos Cinépolis tradicionales de la República Mexicana. Promoción limitada a 2 entradas al 2x1 por día, con la misma Tarjeta. Aplica únicamente para funciones en formato 2D y MacroXE. No es válido en conjuntos y/o formatos Cinépolis VIP, 3D, 2D, Cinépolis IMAX, Cinépolis PLUUS, Sala Junior Cinépolis. La promoción del 2x1 aplica sobre el precio más alto de la semana, correspondientes a cada conjunto en cada uno de los formatos. Esta promoción no aplica en días de descanso obligatorio señalados en la Ley Federal del Trabajo. No aplica en premieres, eventos especiales o contenido alternativo. Consulta las demás condiciones y restricciones en www.cinepolis.com y/o www.banamex.com. Las empresas participantes son responsables del cumplimiento, tarifas y servicios ofrecidos, liberando de cualquier responsabilidad sobre ese particular a las empresas, integrantes, subsidiarias y filiales del Grupo Financiero Banamex. Consulta condiciones, comisiones y requisitos de contratación de Tarjetas de Débito en www.banamex.com. Producto ofrecido por Banco Nacional de México, S.A., integrante del Grupo Financiero Banamex.

090191_B01EJDA003_OD.0819.01

CON FUNDAMENTO EN LO DISPUESTO POR EL ARTICULO 100 DE LA LEY DE INSTITUCIONES DE CRÉDITO, CERTIFICAMOS QUE LA PRESENTE ES UNA IMPRESIÓN FIEL Y EXACTA QUE CONSTA DE 135 HOJAS, OBTENIDA DEL SISTEMA ÓPTICO DE DIGITALIZACIÓN DE IMÁGENES DEL ARCHIVO DE BANCO NACIONAL DE MÉXICO, S.A., LO QUE SE HACE CONSTAR PARA LOS EFECTOS LEGALES A QUE HAYA LUGAR. HOJA 133 DE 135

Para informarte mejor, creamos a tu medida

Te presentamos el nuevo **Resumen Financiero de Cuenta**, con información simplificada de tus movimientos, más amigable y en un mismo lugar.

- 1** La gráfica de tu saldo inicial y final, así como el monto de tus depósitos y retiros en el mes.
- 2** Los datos de tu cuenta, incluyendo la CLABE para recibir transferencias electrónicas interbancarias.
- 3** Los saldos de tu cuenta y los productos ligados a ésta, sus intereses o rendimientos y las comisiones generadas en el mes.
- 4** Avisos importantes sobre el uso de tu cuenta y sus beneficios.

El Estado de Cuenta con el detalle de tus operaciones está disponible en las sucursales Banamex. Para solicitar su envío por e-mail llama al 01 800 021 2345, desde Ciudad de México, Guadalajara y Monterrey al 1226 2639.

Tu opinión es muy importante
 ¿Te agrada este formato? ¿La información que contiene es suficiente para tus necesidades?
 Llama al 01 800 849 9640 y comparte tus comentarios.

Consulta condiciones, comisiones y requisitos de contratación en www.banamex.com

PROCURADURÍA GEN
 SUBPROCURADUR
 INVESTIGACIÓN
 ORG
 UNIDAD ESPECIALIZ
 DELITOS EN MA

PROCURADURÍA G
 Subprocuraduría
 Prevención del Delito
 Oficina

00191.801EJDA003.0D.0812.01

CON FUNDAMENTO EN LO DISPUESTO POR EL ARTÍCULO 100 DE LA LEY DE INSTITUCIONES DE CRÉDITO, CERTIFICAMOS QUE LA PRESENTE ES UNA IMPRESIÓN FIEL Y EXACTA QUE CONSTA DE 135 HOJAS, OBTENIDA DEL SISTEMA ÓPTICO DE DIGITALIZACIÓN DE IMÁGENES DEL ARCHIVO DE BANCO NACIONAL DE MÉXICO, S.A., LO QUE SE HACE CONSTAR PARA LOS EFECTOS LEGALES A QUE HAYA LUGAR. HOJA 134 DE 135

386

384

México, D. F., a 17 de septiembre del 2015.

EN LOS TÉRMINOS DEL ARTÍCULO 100 DE LA LEY DE INSTITUCIONES DE CRÉDITO SE HACE CONSTAR QUE LOS ESTADOS DE CUENTA SOLICITADOS QUE SE ADJUNTAN AL PRESENTE Y QUE CONSTAN DE 130 HOJAS SON COPIAS CERTIFICADAS QUE CONCUERDAN FIELMENTE CON LA INFORMACIÓN QUE SE ENCUENTRA RESGUARDADA EN LOS ARCHIVOS CUSTODIADOS DE BANCO NACIONAL DE MÉXICO, S.A. INTEGRANTE DEL GRUPO FINANCIERO BANAMEX.

[Redacted]

PROFESOR DE LA REPÚBLICA
SPECIALIZADA EN
DELINCUENCIA
FINANCIERA
EN INVESTIGACIÓN
DE SEQUESTROS

[Redacted]

DIARIO BANCARIO

GENERAL DE LA REPÚBLICA
de Derechos Humanos
del Poder Judicial de la Federación
El Salvador

Art. 10
Fracción II
Motivación. 2

282
385

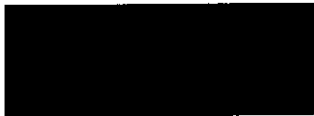

GAT	
Interés aplicable a los depósitos	
Comisiones efectivamente cobradas	

0129189

La fecha de corte es la indicada después de la leyenda "ESTADO DE CUENTA AL".
Salvo que expresamente se determine otra moneda, todas las cifras contenidas
en el estado de cuenta se encuentran denominadas en Peso Moneda Nacional.

Su estado de cuenta contiene información de los siguientes productos y servicios:

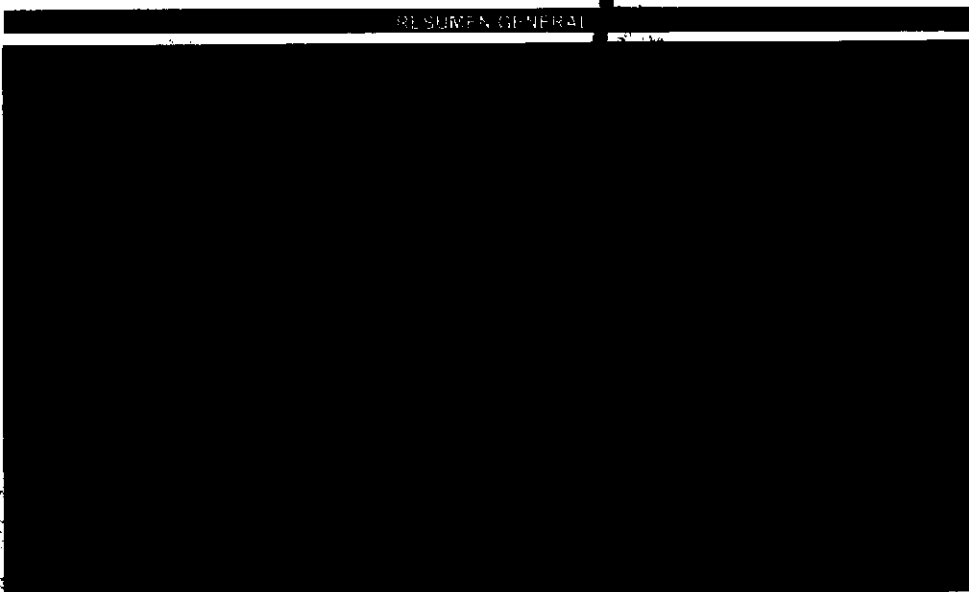

Ahora, ya puedes depositar a tu Cuenta de Débito Banamex en tiendas OXXO.

Sólo presenta o proporciona los 16 dígitos de la tarjeta de Débito, entrega al cajero o dependiente la cantidad a depositar y ¡listo! tu depósito queda aplicado.

- Costo del servicio: \$7 pesos
- En horario de 8:00 a 20:00 hrs. los 365 días del año
- Todas las operaciones se reflejan en forma inmediata

517712.LB-PR.OD.0120.07

T.10.28%

CON FUNDAMENTO EN LO DISPUESTO POR EL ARTÍCULO 100 DE LA LEY DE INSTITUCIONES DE CRÉDITO, CERTIFICAMOS QUE LA PRESENTE ES UNA IMPRESIÓN FIEL Y EXACTA QUE CONSTA DE 130 HOJAS, OBTENIDA DEL SISTEMA ÓPTICO DE DIGITALIZACIÓN DE IMÁGENES DEL ARCHIVO DE BANCO NACIONAL DE MÉXICO, S.A., LO QUE SE HACE CONSTAR PARA LOS EFECTOS LEGALES A QUE HAYA LUGAR. HOJA 1 DE 130

Art. 10
Fracción II
Motivación: 2

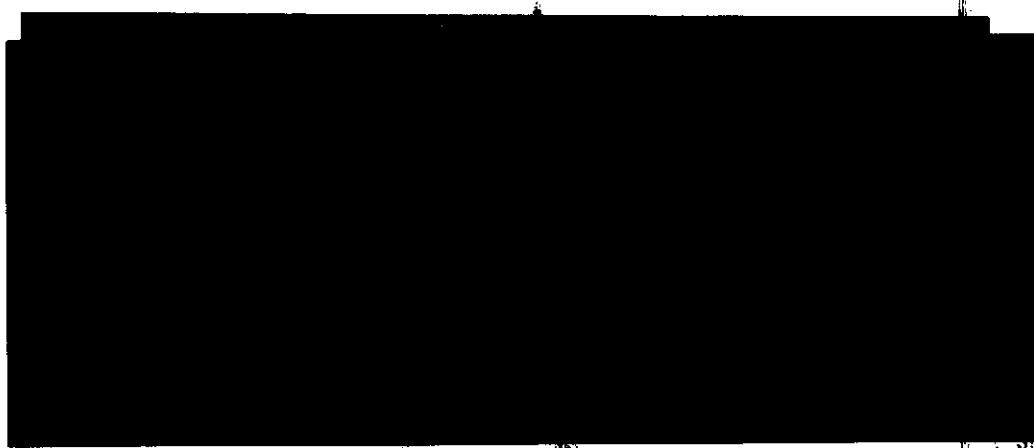
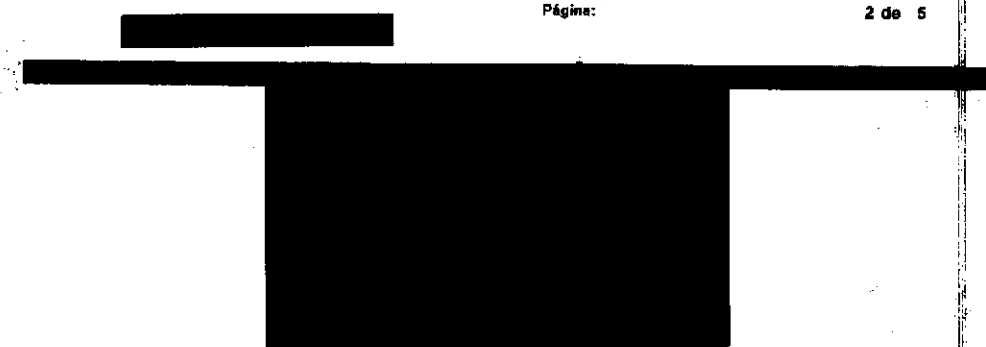

PROCURADURÍA GENERAL DE LA FEDERACIÓN
SUBPROCURADURÍA DE INVESTIGACIÓN
ORGANIZACIÓN
UNIDAD ESPECIALIZADA EN DELITOS EN MATERIA

PROCURADURÍA GENERAL DE LA FEDERACIÓN
SUBPROCURADURÍA DE INVESTIGACIÓN
PREVENCIÓN DEL DELITO Y SANCIÓN
OFICINA DE INVESTIGACIÓN

T 10.28 %

517712.LB-PR.OD.0120.07

CON FUNDAMENTO EN LO DISPUESTO POR EL ARTÍCULO 100 DE LA LEY DE INSTITUCIONES DE CRÉDITO, CERTIFICAMOS QUE LA PRESENTE ES UNA IMPRESIÓN FIEL Y EXACTA QUE CONSTA DE 130 HOJAS, OBTENIDA DEL SISTEMA ÓPTICO DE DIGITALIZACIÓN DE IMÁGENES DEL ARCHIVO DE BANCO NACIONAL DE MÉXICO, S.A., LO QUE SE HACE CONSTAR PARA LOS EFECTOS LEGALES A QUE HAYA LUGAR. HOJA 2 DE 130

Art. 10
Fracción II
Motivación: 2

336

**SI NO RECIBES TU SUELDO EN PAGOMÁTICO,
TÚ ELIGES CÓMO NO PAGAR COMISIONES**

RENDA MENSUAL

A partir de febrero de 2013¹ la renta mensual de tu cuenta Pagomático será de \$40

PAGO POR OPERACIÓN

A partir de febrero de 2013¹, exenta la comisión por manejo de cuenta manteniendo un saldo promedio mínimo mensual de \$1,500.

La comisión equivale a lo que resulte menor entre:

- La diferencia entre el saldo mínimo de \$1,500 y el saldo promedio del periodo
- Un monto máximo de \$145

Y SI RECIBES TU SUELDO EN PAGOMÁTICO, NO TE CUESTA NADA

(1) Ajuste en renta a partir del 4 de febrero de 2013, aplica en saldos mínimos a partir del 1 de febrero de 2013. Consulta comisiones, requisitos y pagomáticos en www.banamex.com

¡Crea nuevos hábitos, hábitos nuevos.
Planifica tus finanzas del 2013 y crea estrategias que te ayuden a lograr tus metas.

El ahorro es una excelente herramienta, aunque requiere de disciplina y constancia.
¿Necesitas asesoría para desarrollar este hábito?

¡Especializado en Educación Personalizada (CAP) Saber Cuenta!
Llámanos al 800 827 2223 (resto del país)
Días a viernes de 8:00 a 22:00 horas

Banco Nacional de México, S.A., integrante del Grupo Financiero Banamex, S.A. de C.V., inscrita en el Registro Público de Comercio y Fideicomisos de México (C.R.F.), inscrita en el Registro Público de Comercio y Fideicomisos de México (C.R.F.), inscrita en el Registro Público de Comercio y Fideicomisos de México (C.R.F.)

Establecimiento para el ahorro: las 24 horas del día. Atención al cliente: 24 horas del día y 7 días a la semana. Atención de acciones:

Unidad Especializada Inversor
Teléfono: 1024 123 (D.F.) y 01 800 827 2223 (resto del país). Atención al cliente: 24 horas del día y 7 días a la semana. Atención de acciones: 1024 123 (D.F.) y 01 800 827 2223 (resto del país)

Oficina de Inversores: Av. 71 No. 71, Col. Centro, México D.F. Correo electrónico: inversores@banamex.com

Importante: Si deseas realizar una operación sobre el saldo de tu cuenta, debes de observar las condiciones de uso del dinero. Para ello, por favor dirige a la Unidad Especializada Inversor, donde se explicarán las reglas que se aplican.

CHAVECER Centro de Atención al Cliente: 01 800 827 2223

Para consultar información sobre comisiones y requisitos de contratación, visita www.banamex.com

¡El IPAB garantiza el pago de tu AFO con el sistema de ahorro de 100% por parados, por defecto de las obligaciones garantizadas.

El IPAB garantiza el pago de tu AFO con el sistema de ahorro de 100% por parados, por defecto de las obligaciones garantizadas.

Este documento es una reproducción de una copia de un documento original. El contenido de este documento es responsabilidad de Banamex, S.A. de C.V. y no debe ser considerado como asesoramiento o recomendación de inversión. Consulta el folio de publicidad correspondiente en www.banamex.com para mayor información y en la seguridad de tu patrimonio.

Consulta condiciones, comisiones y requisitos de contratación en www.banamex.com

Para informarte mejor, ahora tenemos un nuevo formato.

Te presentamos el nuevo **Resumen Financiero de Cuenta**, con información simplificada de tus movimientos, más amigable y en un mismo lugar.

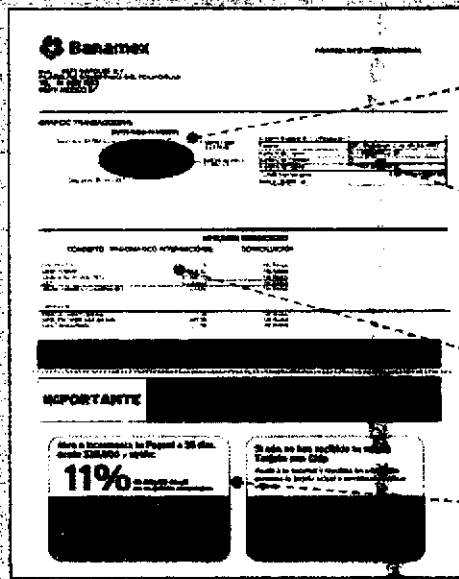

- 1 La gráfica de tu saldo inicial y final, así como el monto de los depósitos y retiros en el mes
- 2 Los datos de tu cuenta, incluyendo la CLABE para recibir transferencias electrónicas interbancarias
- 3 Los saldos de tu cuenta y los productos ligados a ésta, sus intereses o rendimientos y las comisiones generadas en el mes.
- 4 Avisos importantes sobre el uso de tu cuenta y sus beneficios.

El Estado de Cuenta con el detalle de tus operaciones estará disponible en las sucursales Banamex. Para solicitar su envío por e-mail llama al 01 800 821 2345 y desde Ciudad de México, Guadalajara y Monterrey al 1226 2639.

Tu opinión es muy importante
¿Te agrada este formato? ¿La información que contiene es suficiente para tus necesidades?
Llama al 01 800 849 9640 y comparte tus comentarios.

Consulta condiciones, comisiones y requisitos de contratación en www.banamex.com

517712 LB-PR.OD.0120.07

T.I 0.28 %

CON FUNDAMENTO EN LO DISPUESTO POR EL ARTÍCULO 106 DE LA LEY DE INSTITUCIONES DE CRÉDITO, CERTIFICAMOS QUE LA PRESENTE ES UNA IMPRESIÓN FIEL Y EXACTA QUE CONSTA DE 130 HOJAS, OBTENIDA DEL SISTEMA ÓPTICO DE DIGITALIZACIÓN DE IMÁGENES DEL ARCHIVO DE BANCO NACIONAL DE MÉXICO, S.A., LO QUE SE HACE CONSTAR PARA LOS EFECTOS LEGALES A QUE HAYA LUGAR.

HOJA 4 DE 130

PROCURADURÍA
SUBPROCURADURÍA
INVESTIGACIÓN
UNIDAD ESPECIAL
DE DELITOS

PROCURADURÍA
Subprocuraduría
Prevención del Delito

GAT
Interés aplicable o fundamentos
Comisiones efectivamente cobradas

0129278

La fecha de corte es la indicada después de la leyenda "ESTADO DE CUENTA AL".
Salvo que expresamente se determine otra moneda, todas las cifras contenidas
en el estado de cuenta se encuentran denominadas en Peso Moneda Nacional.

Su estado de cuenta contiene información de los siguientes productos y servicios:

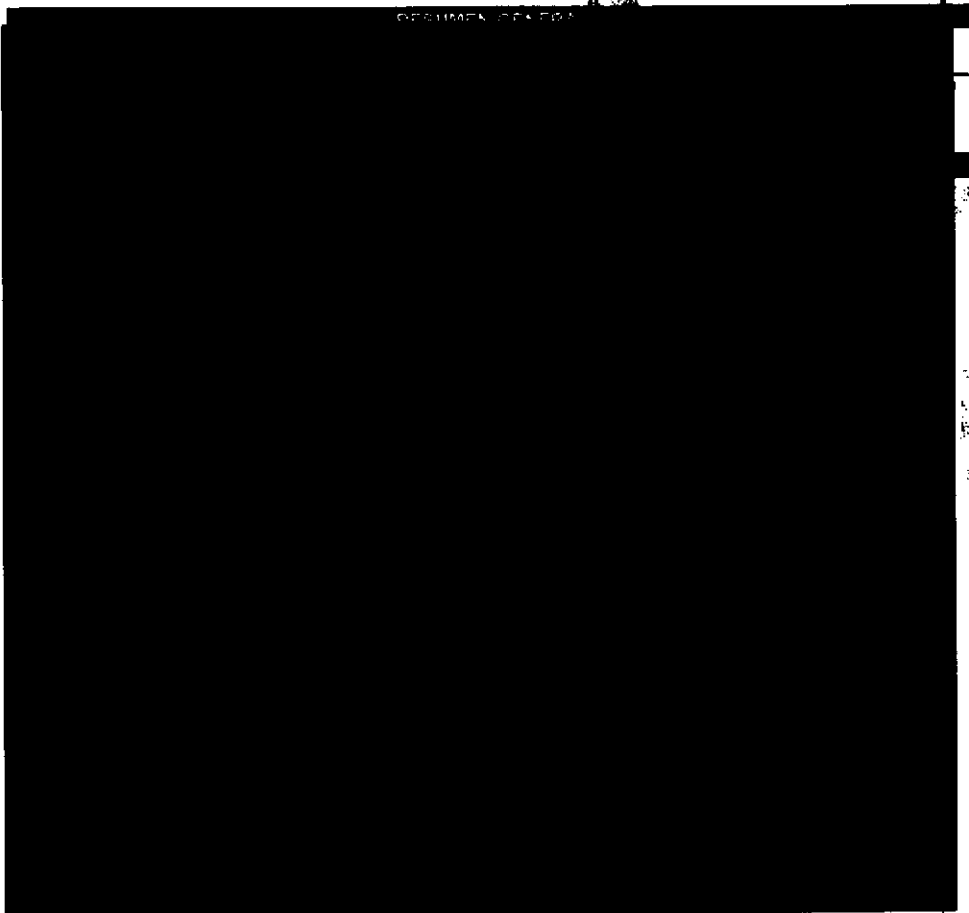

PROCURADURIA GENERAL
SUBPROCURADURIA DE INVESTIGACION
ORIGEN
UNIDAD ESPECIALIZADA
DE DELITOS EN MATERIA

PROCURADURIA GENERAL
Subprocuraduría de
Prevención del Delito y
Oficina de

617712.LB-PR.CC.0220.07

710.44%

CON FUNDAMENTO EN LO DISPUESTO POR EL ARTÍCULO 100 DE LA LEY DE INSTITUCIONES DE CRÉDITO,
CERTIFICAMOS QUE LA PRESENTE ES UNA IMPRESIÓN FIEL Y EXACTA QUE CONSTA DE 130 HOJAS, OBTENIDA
DEL SISTEMA ÓPTICO DE DIGITALIZACIÓN DE IMÁGENES DEL ARCHIVO DE BANCO NACIONAL DE MÉXICO, S.A.,
LO QUE SE HACE CONSTAR PARA LOS EFECTOS LEGALES A QUE HAYA LUGAR. HOJA 6 DE 130

Art. 10
Fracción II
Motivación: 2

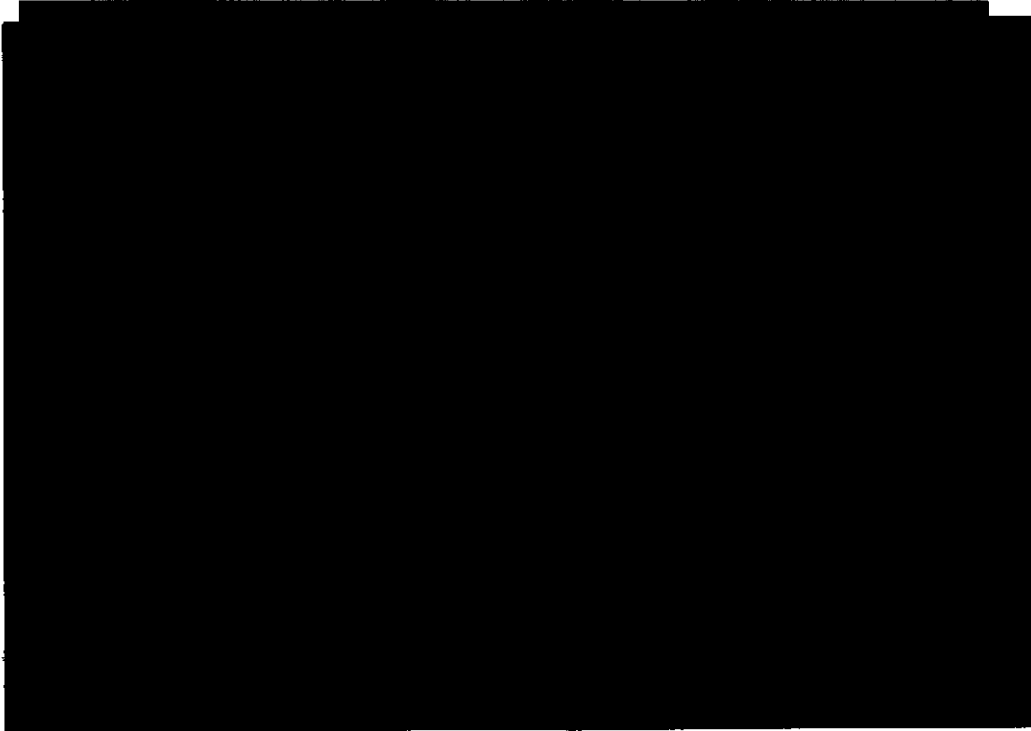

GENERAL DE LA REPUBLICA
POLICIA ESPECIALIZADA EN
COMUNICACION Y DE DELINCUENCIA
ORGANIZADA
UNIDAD DE INVESTIGACION
CENTRO DE SECUESTROS

GENERAL DE LA REPUBLICA
Comunicación y Delincuencia,
Unidad de Investigación

617712.LB-PR.OD.0220.07

T.10.44 %

CON FUNDAMENTO EN LO DISPUESTO POR EL ARTICULO 100 DE LA LEY DE INSTITUCIONES DE CRÉDITO,
CERTIFICAMOS QUE LA PRESENTE ES UNA IMPRESIÓN FIEL Y EXACTA QUE CONSTA DE 130 HOJAS, OBTENIDA
DEL SISTEMA ÓPTICO DE DIGITALIZACIÓN DE IMÁGENES DEL ARCHIVO DE BANCO NACIONAL DE MÉXICO, S.A.,
LO QUE SE HACE CONSTAR PARA LOS EFECTOS LEGALES A QUE HAYA LUGAR. HOJA 7 DE 130

Art. 10
Fracción II
Motivación: 2

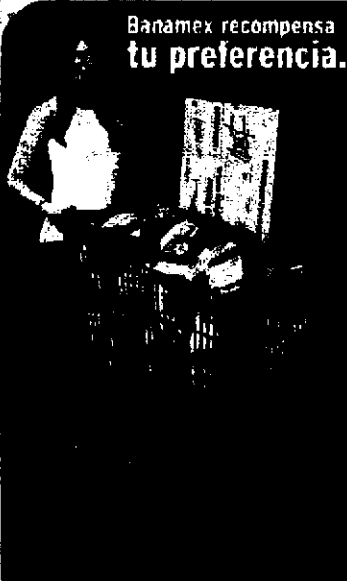

El Programa de Recompensas Banamex te premia por hacer lo que haces todos los días:

- Puedes ganar todos los días un mes de super al firmar todo con tu tarjeta de Débito
- Si mantienes un saldo desde \$1,000 pesos puedes ganar desde 1 año de super hasta \$10,000,000 de pesos
- También cuenta lo que tienes ahorrado en tu Inversión Perfiles

¡Así de fácil!

Con 4.75% de interés sobre el saldo de la tarjeta de Débito. Sobre el pago de Inversión de \$4 a \$9,999. Para más información y condiciones, visita al B.N.M. en www.banamex.com

Tú Crédito Nómina Banamex tiene las condiciones ideales para tener lo que necesitas...

Realiza tu disposición de manera fácil, rápida y segura en el Centro de Atención Telefónica al 1226-2639 en la Ciudad de México-Guadalajara y Monterrey, del resto del país al 0800 02 12345 o en Cajeros Automáticos.

Consulta comisiones y requisitos en www.banamex.com

Banco Nacional de México, S.A., integrante del Grupo Financiero Banamex. **Unidad Especializada de Crédito y Ahorro**, S.A. Colonia Centro, Delegación Cuauhtémoc, 06500 México D.F. Tel. 226 2639 **www.banamex.com**
 Estamos para servirte, las 24 horas, los 365 días del año: - Reporte de saldo y estado de cuenta - Transferencias - Depósitos de ahorro
Unidad Especializada Banamex:
 México: 1-226-2639 (1-BANAMEX) - Guadalajara y Monterrey: 226-2639 (1-BANAMEX) - Nuevo León: 226-2639 (1-BANAMEX) - Querétaro y Toluca: 226-2639 (1-BANAMEX)
 16 de Septiembre No. 71-4to. Piso, Col. Centro, México D.F. Correo electrónico: atencioncliente@banamex.com
IMPORTANTE:
 - Si deseas realizar una operación sobre tu crédito de nómina, tienes 30 días naturales posteriores al día de vencimiento. Para ello, por favor visita a la Unidad Especializada Banamex.
 - Incumplir las obligaciones de pagar puede ocasionar problemas.
COMUNICAR: Centro de Atención Telefónica: 02-80-80-99 o 01-800-999-0000
 Para consultar información sobre comisiones, tasas informativas y de operación, visita www.banamex.com

IPAB garantiza el pago hasta 200 mil Unidades de Inversión (UI) por persona, por línea de las obligaciones garantizadas.

El seguro de vida garantiza el pago de hasta 200 mil Unidades de Inversión (UI) por persona, por línea de las obligaciones garantizadas.

Consulta condiciones, comisiones y requisitos de contratación en www.banamex.com

T.10.44%

51771219-PR 00 0220 07

CON FUNDAMENTO EN LO DISPUESTO POR EL ARTÍCULO 100 DE LA LEY DE INSTITUCIONES DE CRÉDITO, CERTIFICAMOS QUE LA PRESENTE ES UNA IMPRESIÓN FIEL Y EXACTA QUE CONSTA DE 130 HOJAS, OBTENIDA DEL SISTEMA ÓPTICO DE DIGITALIZACIÓN DE IMÁGENES DEL ARCHIVO DE BANCO NACIONAL DE MÉXICO, S.A., LO QUE SE HACE CONSTAR PARA LOS EFECTOS LEGALES A QUE HAYA LUGAR. HOJA 8 DE 130

PROCURADURÍA G.
SUBPROCURADURÍA
INVESTIGACIÓN
UNIDAD ESPECIAL
DE DELITOS EN M

PROCURADURÍA GENERAL
de la Procuraduría de la
Fiscalización del Debito y el
Credito de la

291
389

Te presentamos el nuevo **Resumen Financiero de Cuenta**, con información simplificada de tus movimientos, más amigable y en un mismo lugar.

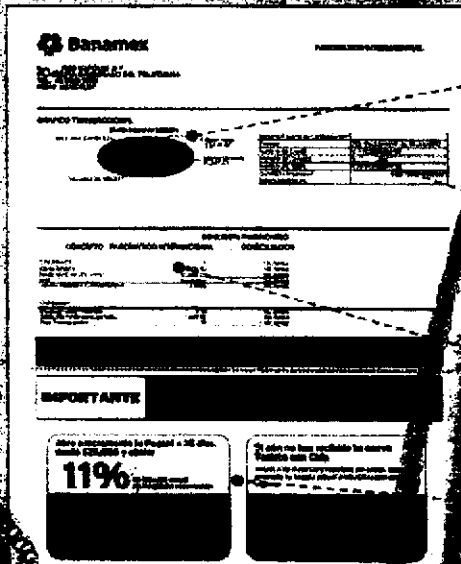

- 1 La gráfica de tu saldo inicial y final, así como el monto de tus depósitos y retiros en el mes
- 2 Los datos de tu cuenta, incluyendo la CLABE para recibir transferencias electrónicas interbancarias
- 3 Los saldos de tu cuenta y los productos ligados a ésta, sus intereses o rendimientos y las comisiones generadas en el mes.
- 4 Avisos importantes sobre el uso de tu cuenta y sus beneficios.

El Estado de Cuenta con el detalle de tus operaciones estará disponible en las sucursales Banamex. Para solicitar su envío por e-mail llama al 01 800 021 345 y desde Ciudad de México, Guadalajara y Monterrey al 226 2639.

LEY DE LA REPÚBLICA

ESPECIALIZADA EN

EL INQUILINATO ES MUY IMPORTANTE

D. ¿Te agrada este formato? ¿La información que contiene es suficiente para tus necesidades?

ENVÍANOS TU RESPUESTA AL 849 9640 y comparte tus comentarios.

DE SEQUESTROS

Consulta condiciones, comisiones y tarifas de contratación en www.banamex.com

LEY DE LA REPÚBLICA
trámites financieros
vinculados a la Compraventa
de inmuebles

517712 LB-PR.OD.0220.07

T.10.44%

CON FUNDAMENTO EN LO DISPUESTO POR EL ARTÍCULO 100 DE LA LEY DE INSTITUCIONES DE CRÉDITO, CERTIFICAMOS QUE LA PRESENTE ES UNA IMPRESIÓN FIEL Y EXACTA QUE CONSTA DE 130 HOJAS, OBTENIDA DEL SISTEMA ÓPTICO DE DIGITALIZACIÓN DE IMÁGENES DEL ARCHIVO DE BANCO NACIONAL DE MÉXICO, S.A., LO QUE SE HACE CONSTAR PARA LOS EFECTOS LEGALES A QUE HAYA LUGAR.

HOJA 9 DE 130

T	
Interés aplicable o rendimientos	
Comisiones efectivamente cobradas	

0129394

La fecha de corte es la indicada después de la leyenda "ESTADO DE CUENTA AL".
 Salvo que expresamente se determine otra moneda, todas las cifras contenidas
 en el estado de cuenta se encuentran denominadas en Pesos Moneda Nacional.

Su estado de cuenta contiene información de los siguientes productos y servicios:

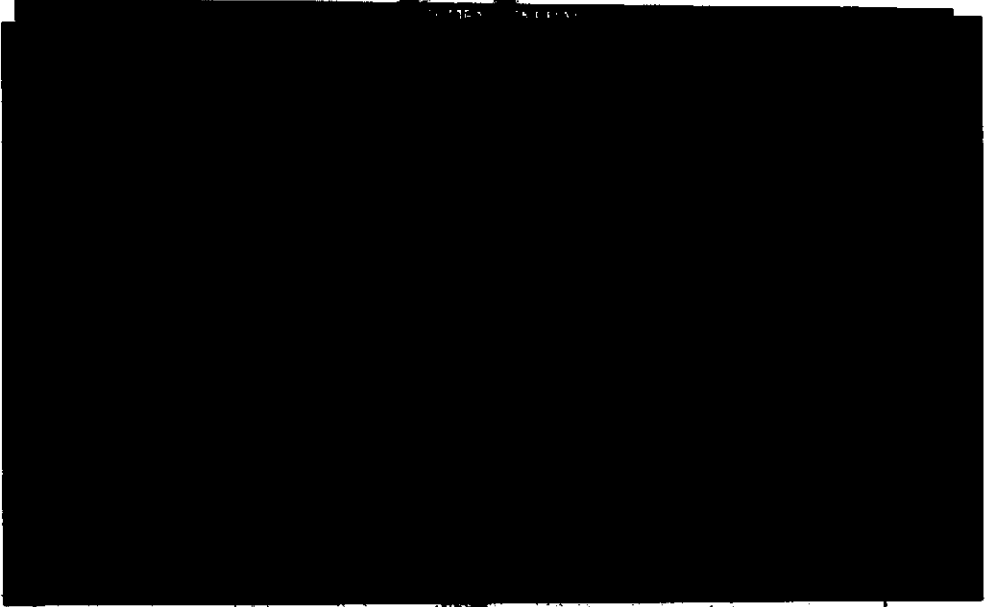

<p>RENTA MENSUAL</p> <p>A partir del 8 de febrero de 2013, la renta mensual de tu cuenta Pagomático será de \$40</p>	<p>PAGO POR OPERACIÓN</p> <p>A partir del 8 de febrero de 2013, exento la comisión de \$145 por manejo de cuenta manteniendo un saldo promedio mínimo mensual de \$1,500</p>
<p>Y SI RECIBES TU SUELDO EN PAGO MÁTICO, NO TE CUESTA NADA</p> <p>Consulta comisiones, requisitos y condiciones en www.banamex.com</p>	

517712 LB-PR.OD.0320.07

T/10.41%

CON FUNDAMENTO EN LO DISPUESTO POR EL ARTÍCULO 100 DE LA LEY DE INSTITUCIONES DE CRÉDITO, CERTIFICAMOS QUE LA PRESENTE ES UNA IMPRESIÓN FIEL Y EXACTA QUE CONSTA DE 130 HOJAS, OBTENIDA DEL SISTEMA ÓPTICO DE DIGITALIZACIÓN DE IMÁGENES DEL ARCHIVO DE BANCO NACIONAL DE MÉXICO, S.A., LO QUE SE HACE CONSTAR PARA LOS EFECTOS LEGALES A QUE HAYA LUGAR. HOJA 11 DE 130

Art. 10
 Fracción II
 Motivación: 2

Para informarte mejor, ahora también en español

Te presentamos el nuevo **Resumen Financiero de Cuenta**, con información simplificada de tus movimientos, más amigable y en un mismo lugar.

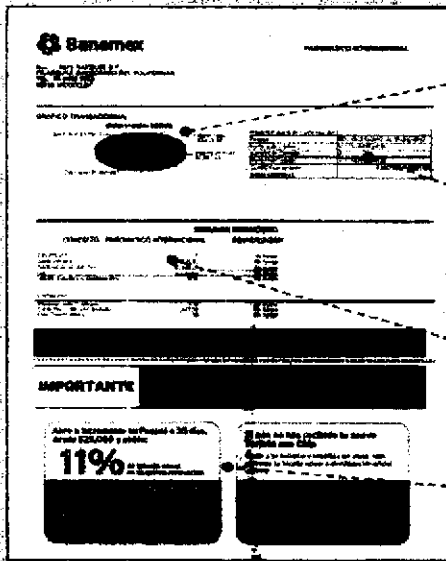

- 1 La gráfica de tu saldo inicial y final, así como el monto de tus depósitos y retiros en el mes.
- 2 Los datos de tu cuenta, incluyendo la CLABE para recibir transferencias electrónicas interbancarias.
- 3 Los saldos de tu cuenta y los productos ligados a ésta, sus intereses o rendimientos y las comisiones generadas en el mes.
- 4 Avisos importantes sobre el uso de tu cuenta y sus beneficios.

El Estado de Cuenta con el detalle de tus operaciones estará disponible en las sucursales Banamex. Para solicitar su envío por e-mail llama al 01 800 021 2345 y desde Ciudad de México, Guadalajara y Monterrey al 1226 2639.

Tu opinión es muy importante

¿Te agrada este formato? ¿La información que contiene es suficiente para tus necesidades? Llama al 01 800 849 9640 y comparte tus comentarios.

Consulta condiciones, comisiones y requisitos de contratación en www.banamex.com

517712.LB-PR.OO.0320.07

T10.41%

CON FUNDAMENTO EN LO DISPUESTO POR EL ARTICULO 100 DE LA LEY DE INSTITUCIONES DE CRÉDITO, CERTIFICAMOS QUE LA PRESENTE ES UNA IMPRESIÓN FIEL Y EXACTA QUE CONSTA DE 130 HOJAS, OBTENIDA DEL SISTEMA ÓPTICO DE DIGITALIZACIÓN DE IMÁGENES DEL ARCHIVO DE BANCO NACIONAL DE MÉXICO, S.A., LO QUE SE HACE CONSTAR PARA LOS EFECTOS LEGALES A QUE HAYA LUGAR.

ESTADOS UNIDOS MEXICANOS

PROCURADURÍA GENERAL
SUBPROCURADURÍA
DE INVESTIGACIÓN DE
"ORGANISMO"
UNIDAD ESPECIALIZADA
DE DELITOS EN MATERIA

ESTADOS UNIDOS MEXICANOS

PROCURADURÍA GENERAL
Subprocuraduría de Derecho
del Delito y Servicio
Oficina de Investigación

HOJA 14 DE 130

GAT
Interés aplicable o rendimientos
Comisiones efectivamente cobradas

0129172

La fecha de corte es la indicada después de la leyenda "ESTADO DE CUENTA AL". Salvo que expresamente se determine otra moneda, todas las cifras contenidas en el estado de cuenta se encuentran denominadas en Peso Moneda Nacional.

Su estado de cuenta contiene información de los siguientes productos y servicios:

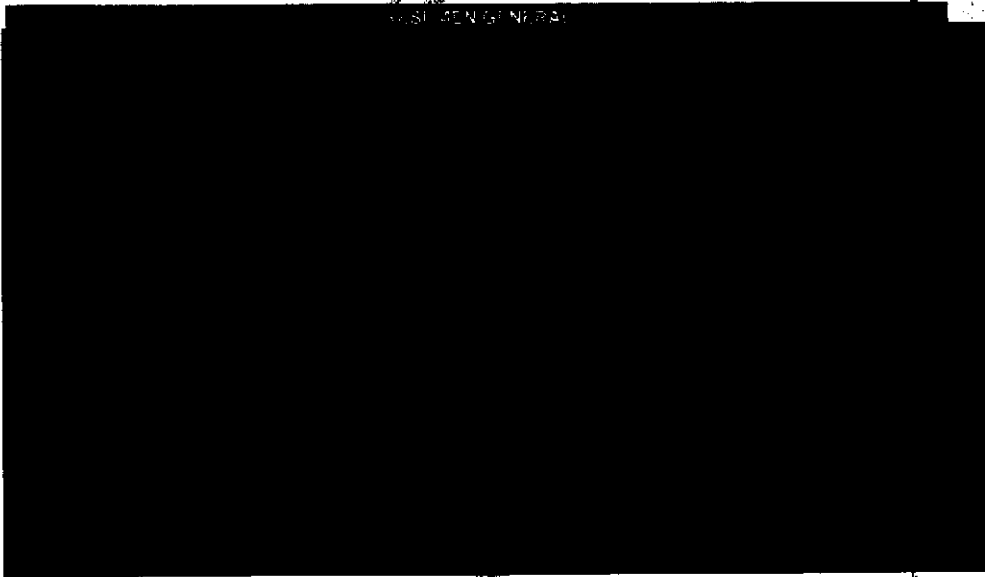

PROCURADURÍA GENERAL
SUBPROCURADURÍA DE
INVESTIGACIÓN
ORGANIZACIÓN
UNIDAD ESPECIALIZADA
DE DELITOS EN MATERIA

El servicio gratuito de notificaciones te envía alertas y avisos a tu celular o correo electrónico en el momento en que realizas una compra con tu tarjeta de crédito o débito. También al hacer retiros, depósitos o alguna modificación en tus claves, lo que puede ayudarte a administrar tus finanzas, a identificar movimientos que no hayas realizado y a reducir riesgos de fraude.

¿Necesitas asesoría sobre tus finanzas personales?
Llama al Centro de Atención Personalizada (CAP) Saber Cuentas al 1226 8833 (D.F.) y 01 800 827 2223 (resto del país)
Lunes a viernes de 8:00 a 22:00 horas

 Educación Financiera
Banamex

517712.LB-PR.OD.0420.07

T:10.75%

ESTADOS UNIDOS MEXICANOS
PROCURADURÍA GENERAL
Subprocuraduría de
Prevención del Delito y
Oficina de

CON FUNDAMENTO EN LO DISPUESTO POR EL ARTÍCULO 100 DE LA LEY DE INSTITUCIONES DE CRÉDITO, CERTIFICAMOS QUE LA PRESENTE ES UNA IMPRESIÓN FIEL Y EXACTA QUE CONSTA DE 130 HOJAS, OBTENIDA DEL SISTEMA ÓPTICO DE DIGITALIZACIÓN DE IMÁGENES DEL ARCHIVO DE BANCO NACIONAL DE MÉXICO, S.A., LO QUE SE HACE CONSTAR PARA LOS EFECTOS LEGALES A QUE HAYA LUGAR. HOJA 16 DE 130

Art. 10
Fracción II
Motivación: 2

275

393

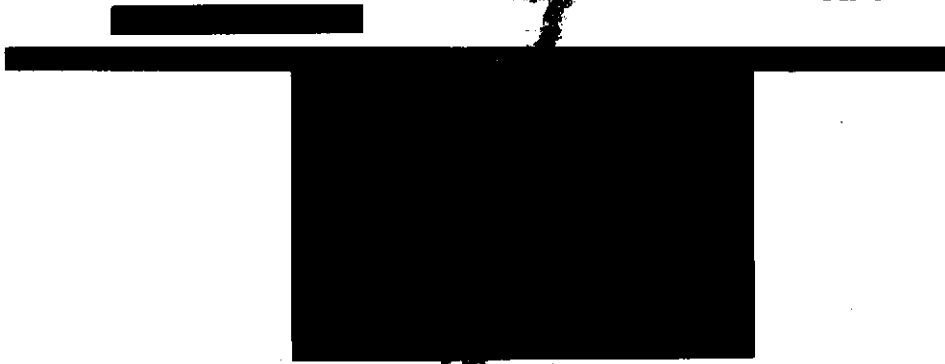

SALDO PROMEDIO MÍNIMO REQUERIDO
Saldo mínimo requerido para evitar comisión por manejo de cuenta: \$1,500.00
(No aplica cuando la cuenta recibe abonos electrónicos de nómina).

CADENA ORIGINAL DEL COMPLEMENTO DE CERTIFICACIÓN DEL SAT

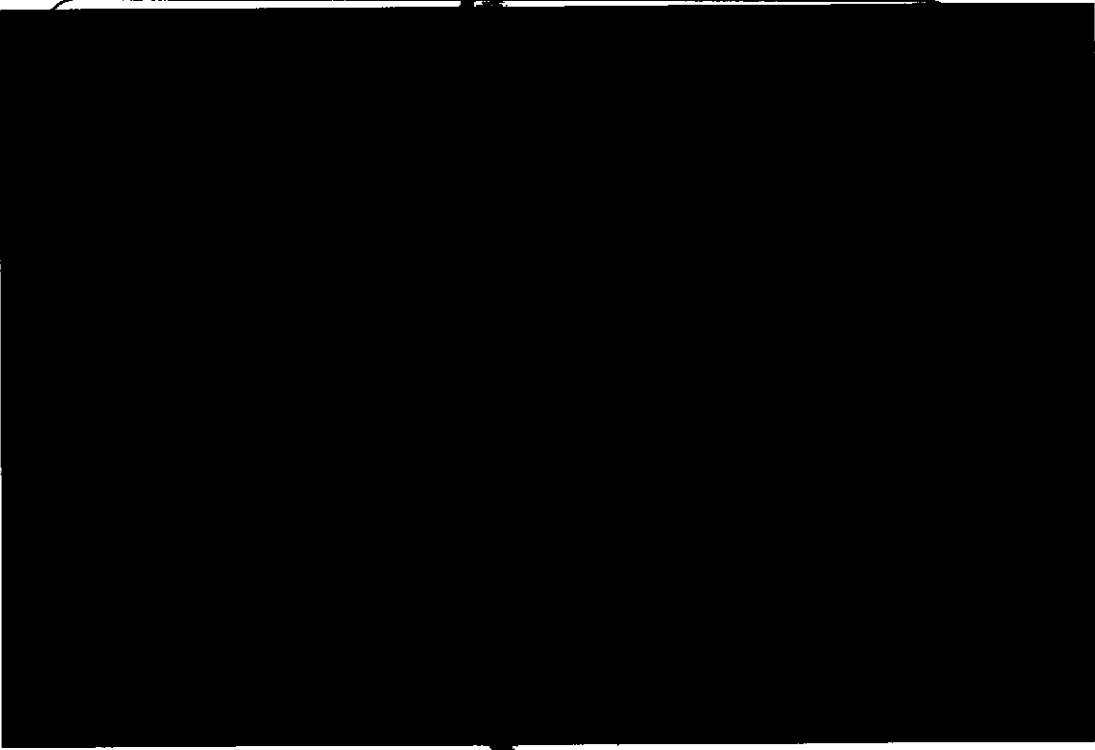

ESTADO LIBRE ASOCIADO DE PUEBLO RICHMOND, VIRGINIA
Comisión de Comercio Exterior

57712.LB-PR.00.0420.07

T.10.75%

CON FUNDAMENTO EN LO DISPUESTO POR EL ARTÍCULO 100 DE LA LEY DE INSTITUCIONES DE CRÉDITO, CERTIFICAMOS QUE LA PRESENTE ES UNA IMPRESIÓN FIEL Y EXACTA QUE CONSTA DE 130 HOJAS, OBTENIDA DEL SISTEMA ÓPTICO DE DIGITALIZACIÓN DE IMÁGENES DEL ARCHIVO DE BANCO NACIONAL DE MÉXICO, S.A., LO QUE SE HACE CONSTAR PARA LOS EFECTOS LEGALES A QUE HAYA LUGAR. HOJA 17 DE 130

Art. 10
Fracción II
Motivación: 2

Banamex recompensa tu preferencia siempre.

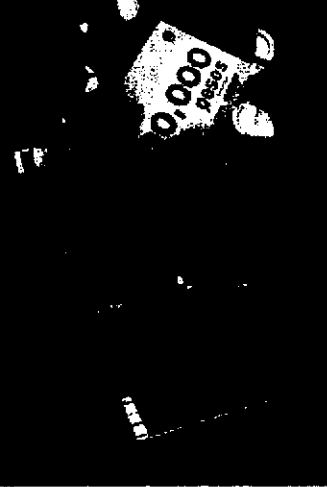

Con Recompensas Banamex puedes ganar:

1 mes, 1 año de super ó \$1,000,000 de pesos

Participas por cada \$1,000 de saldo en tu cuenta

¡Solo con las Notificaciones Banamex en tu correo electrónico 10 participaciones

Recompensas Banamex 2013. Permiso SEGNB 20130012P507. Vigencia de la promoción: del 1 de febrero al 30 de mayo de 2013. Vigencia de premios: del 1 de febrero al 30 de julio de 2013. Promoción válida en territorio nacional. Responsable del sorteo: Banco Nacional de México S.A. Consulta las bases y restricciones de las promociones en www.banamex.com/revistas/banamex

Tú Crédito Nómina Banamex tiene las condiciones ideales para lo que necesitas...

Realiza tu disposición de manera fácil, rápida y segura en el Centro de Atención Telefónica al 1226-2600 en la ciudad de México-Guadalajara y Monterrey, del resto del país al 01800 02 12345 o en Cajeros Automáticos.

Consulta comisiones y requisitos en www.banamex.com

Banco Nacional de México, S.A., integrante del Grupo Financiero Banamex, S.A. de C.V. inscrita en el Catálogo de Bancos 44, Colonia Centro, Delegación Cuauhtémoc, 06000 México D.F., México. Teléfono: 1226-2600

Establecimiento para servirte las 24 horas, los 365 días del año. • Reporte de más de 10 años de experiencia en el sector bancario • Servicios especializados

Unidad Especializada Banamex:

México: 1226-2600 (0-BANAMEX) • Guadalajara y Monterrey: 2222-6211 (0-BANAMEX) • México: 01800-0212345 • CDMX: 01800-0212345

16 de Septiembre No. 71-Mex. Pcia. Col. Centro, México D.F. Correo electrónico: banamex@banamex.com

IMPORTANTE:

- Si deseas realizar una solicitud sobre tu crédito de crédito, llévate 90 días naturales posteriores a la fecha de emisión, renuncia, por favor llámame a la Unidad Especializada Banamex.

- Incurrir las obligaciones de pagar intereses.

CONSEJO Centro de Atención Telefónica: 12-26-2600 y 01-800-0212345

Para consultar información sobre comisiones con fines informativos y de comparación, www.banamex.com

El IPAB garantiza el pago hasta \$60 mil (seis mil dólares) de los depósitos de ahorro por banco de las obligaciones garantizadas.

El IPAB garantiza el pago hasta \$60 mil (seis mil dólares) de los depósitos de ahorro por banco de las obligaciones garantizadas.

Consulta condiciones, comisiones y requisitos de contratación en www.banamex.com

Ti 0.75 %

517712.LB.PR.OD.0420.07

CON FUNDAMENTO EN LO DISPUESTO POR EL ARTÍCULO 100 DE LA LEY DE INSTITUCIONES DE CRÉDITO, CERTIFICAMOS QUE LA PRESENTE ES UNA IMPRESIÓN FIEL Y EXACTA QUE CONSTA DE 130 HOJAS, OBTENIDA DEL SISTEMA ÓPTICO DE DIGITALIZACIÓN DE IMÁGENES DEL ARCHIVO DE BANCO NACIONAL DE MÉXICO, S.A., LO QUE SE HACE CONSTAR PARA LOS EFECTOS LEGALES A QUE HAYA LUGAR. HOJA 18 DE 130

ESTADO DE QUERÉTARO
 PROCURADURÍA GENERAL DE LA SUBPROCURADURÍA DE INVESTIGACIÓN Y ORIENTACIÓN JURÍDICA
 UNIDAD ESPECIALIZADA DE DELITOS EN LA ECONOMÍA
 PROCURADURÍA GENERAL DE LA SUBPROCURADURÍA DE REPARACIÓN DEL DAÑO Y CONCILIACIÓN DE INTERESES

296

394

Te presentamos el nuevo **Resumen Financiero de Cuenta**, con información simplificada de tus movimientos, más amigable y en un mismo lugar.

- 1** Gráfica de tu saldo inicial y final, así como el monto de tus depósitos y retiros en el mes.
- 2** Los datos de tu cuenta, incluyendo la CLABE para recibir transferencias electrónicas interbancarias.
- 3** Los saldos de tu cuenta y los productos ligados a ésta, sus intereses o rendimientos y las comisiones generadas en el mes.
- 4** Avisos importantes sobre el uso de tu cuenta y sus beneficios.

El Estado de Cuenta con el detalle de tus operaciones estará disponible en las sucursales Banamex. Si deseas recibirlo por e-mail lláma al 01 800 021 2345 en la Ciudad de México, Guadalajara y Monterrey al 226 2639.

EN INVESTIGACIÓN

Tu opinión es muy importante

¿Te agrada este formato? ¿La información que contiene es suficiente para tus necesidades? Lláma al 01 800 849 9640 y comparte tus comentarios.

Consulta condiciones, comisiones y requisitos de contratación en www.banamex.com

517712.LB-PR.OD.0420.07

T.1 0.75 %

CON FUNDAMENTO EN LO DISPUESTO POR EL ARTÍCULO 100 DE LA LEY DE INSTITUCIONES DE CRÉDITO, CERTIFICAMOS QUE LA PRESENTE ES UNA IMPRESIÓN FIEL Y EXACTA QUE CONSTA DE 130 HOJAS, OBTENIDA DEL SISTEMA ÓPTICO DE DIGITALIZACIÓN DE IMÁGENES DEL ARCHIVO DE BANCO NACIONAL DE MÉXICO, S.A., LO QUE SE HACE CONSTAR PARA LOS EFECTOS LEGALES A QUE HAYA LUGAR.

HOJA 19 DE 130

297

395

GAT
Intereses aplicables o rendimientos
Comisiones efectivamente cobradas

0129832

La fecha de corte es la indicada después de la leyenda "ESTADO DE CUENTA AL".
Salvo que expresamente se determine otra moneda, todas las cifras contenidas
en el estado de cuenta se encuentran denominadas en Peso Mexicano Nacional.

Su estado de cuenta contiene información de los siguientes productos y servicios:

RESUMEN GENERAL

**Pon tu dinero a trabajar**

El reparto de utilidades es una oportunidad para fortalecer tu situación financiera y poner ese recurso a trabajar en tu favor. Considera la inversión como una herramienta que podría generarte beneficios a lo largo del tiempo. Analiza los riesgos antes de elegir.

517712.LB-PR.OD.0520.07

T.I.0.00%

CON FUNDAMENTO EN LO DISPUESTO POR EL ARTÍCULO 100 DE LA LEY DE INSTITUCIONES DE CRÉDITO, CERTIFICAMOS QUE LA PRESENTE ES UNA IMPRESIÓN FIEL Y EXACTA QUE CONSTA DE 130 HOJAS, OBTENIDA DEL SISTEMA ÓPTICO DE DIGITALIZACIÓN DE IMÁGENES DEL ARCHIVO DE BANCO NACIONAL DE MÉXICO, S.A., LO QUE SE HACE CONSTAR PARA LOS EFECTOS LEGALES A QUE HAYA LUGAR. HOJA 21 DE 130

Art. 10
Fracción II
Motivación: 2

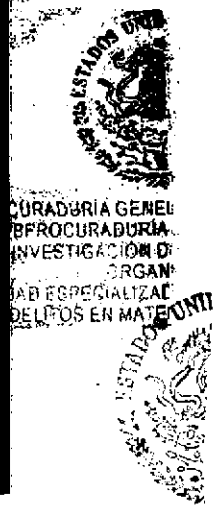

"ESTE DOCUMENTO ES UNA REPRESENTACIÓN IMPRESA DE UN CFDI"

PROCURADURÍA GENERAL DE LA FEDERACIÓN
Oficina de Investigación de Organismos Especializados del FOS en Materia de Contabilidad

T.10.00%

517712.LB-PR.00.0520.07

CON FUNDAMENTO EN LO DISPUESTO POR EL ARTÍCULO 100 DE LA LEY DE INSTITUCIONES DE CRÉDITO, CERTIFICAMOS QUE LA PRESENTE ES UNA IMPRESIÓN FIEL Y EXACTA QUE CONSTA DE 130 HOJAS, OBTENIDA DEL SISTEMA ÓPTICO DE DIGITALIZACIÓN DE IMÁGENES DEL ARCHIVO DE BANCO NACIONAL DE MÉXICO, S.A., LO QUE SE HACE CONSTAR PARA LOS EFECTOS LEGALES A QUE HAYA LUGAR. HOJA 22 DE 130

Art. 10
Fracción II
Motivación: 2

Para informarte mejor, ahora también contamos con:

Te presentamos el nuevo **Resumen Financiero de Cuenta**, con información simplificada de tus movimientos, más amigable y en un mismo lugar.

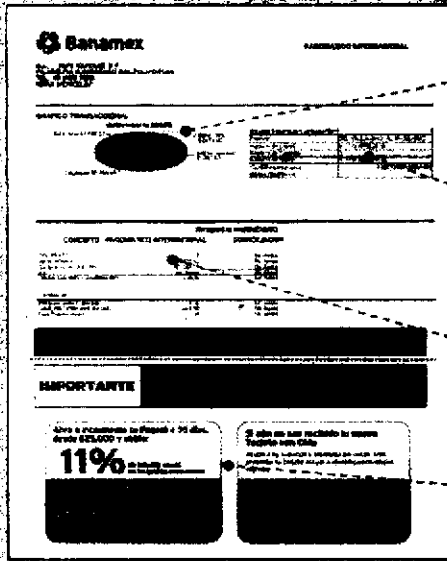

- 1 La gráfica de tu saldo inicial y final, así como el monto de tus depósitos y retiros en el mes.
- 2 Los datos de tu cuenta, incluyendo la CLABE para recibir transferencias electrónicas Interbancarias.
- 3 Los saldos de tu cuenta y los productos ligados a ésta, sus intereses o rendimientos y las comisiones generadas en el mes.
- 4 Avisos importantes sobre el uso de tu cuenta y sus beneficios.

El Estado de Cuenta con el detalle de tus operaciones está disponible en las sucursales Banamex. Para solicitar su envío por e-mail llama al 01 800 021 2345 desde Ciudad de México, Guadalajara y Monterrey al 1226 2639.

Tu opinión es muy importante
¿Te agrada este formato? ¿La información que contiene es suficiente para tus necesidades?
Llama al 01 800 849 9640 y comparte tus comentarios.

Consulta condiciones, condiciones y requisitos de contratación en www.banamex.com

517712.LB-PR.OO.0520.07

CON FUNDAMENTO EN LO DISPUESTO POR EL ARTÍCULO 100 DE LA LEY DE INSTITUCIONES DE CRÉDITO, CERTIFICAMOS QUE LA PRESENTE ES UNA IMPRESIÓN FIEL Y EXACTA QUE CONSTA DE 30 HOJAS, OBTENIDA DEL SISTEMA ÓPTICO DE DIGITALIZACIÓN DE IMÁGENES DEL ARCHIVO DE BANCO NACIONAL DE MÉXICO, S.A., LO QUE SE HACE CONSTAR PARA LOS EFECTOS LEGALES A QUE HAYA LUGAR. HOJA 24 DE 130

PROCURADURÍA GENERAL
SUBPROCURADURÍA
DE INVESTIGACIÓN
ORGANIZACIÓN
UNIDAD ESPECIALIZADA
DE DELITOS EN MATERIA

ESTADOS UNIDOS MEXICANOS
PROCURADURÍA GENERAL
SUBPROCURADURÍA
DE INVESTIGACIÓN DEL DELITO

11.000 %

CAAT
Interés aplicable o rendimientos
Comisiones efectivamente cobradas

0128004

La fecha de corte es la indicada después de la leyenda "ESTADO DE CUENTA AL".
Salvo que expresamente se determine otra moneda, todas las cifras contenidas
en el estado de cuenta se encuentran denominadas en Pesos Moneda Nacional.

Su estado de cuenta contiene información de los siguientes productos y servicios:

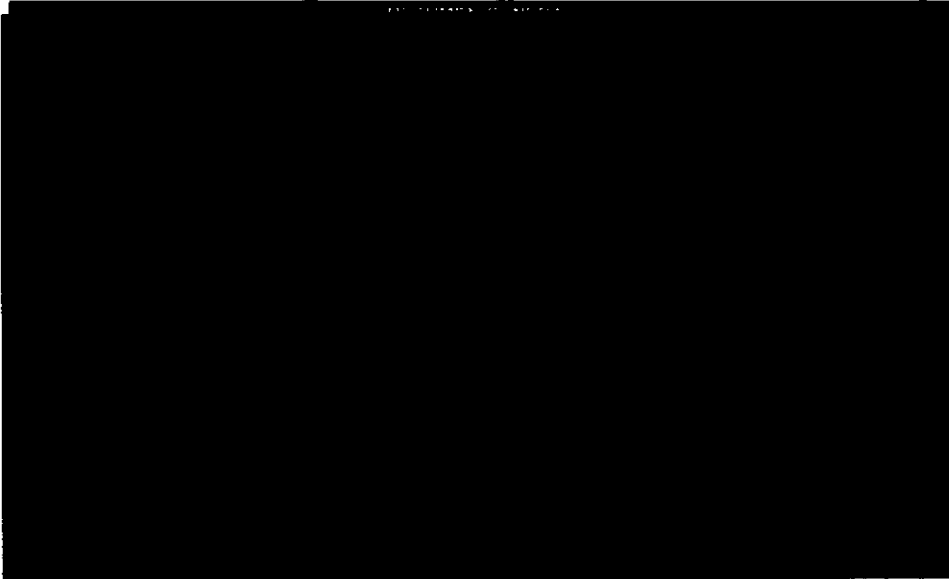

AVISO IMPORTANTE:

Te recordamos que a partir de mayo 2013 se realizaron modificaciones en las fechas de cargo automático de tu Crédito Nómina Banamex, por lo que a partir de dicho mes el cargo automático a tu cuenta de nómina cambió al 04 y 19 de cada mes.

Este cambio no representa ninguna modificación al monto del cargo y a las condiciones del crédito con las que cuentas actualmente.

No olvides contar con disponibilidad de fondos en las fechas de cargo para el buen manejo de tu crédito y evitar el pago de intereses moratorios.

7.10.00 %

517712 LB-PR-OD-0620-07

CON FUNDAMENTO EN LO DISPUESTO POR EL ARTÍCULO 100 DE LA LEY DE INSTITUCIONES DE CRÉDITO, CERTIFICAMOS QUE LA PRESENTE ES UNA IMPRESIÓN FIEL Y EXACTA QUE CONSTA DE 130 HOJAS, OBTENIDA DEL SISTEMA ÓPTICO DE DIGITALIZACIÓN DE IMÁGENES DEL ARCHIVO DE BANCO NACIONAL DE MÉXICO, S.A., LO QUE SE HACE CONSTAR PARA LOS EFECTOS LEGALES A QUE HAYA LUGAR. HOJA 26 DE 130

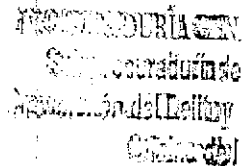
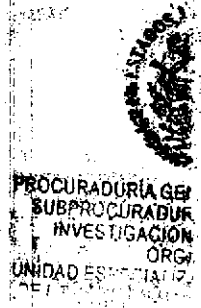

300

398

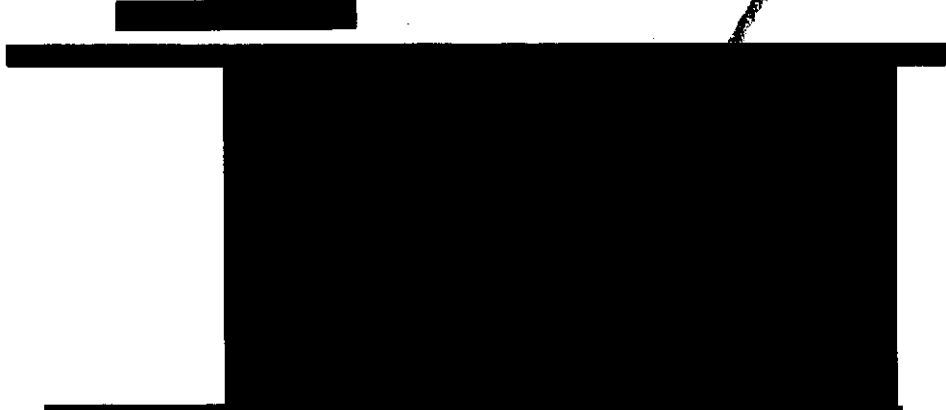

SALDO PROMEDIO MÍNIMO REQUERIDO

Saldo mínimo requerido para evitar la comisión por rebajo de cuenta: \$1,500.00
(No aplica cuando la cuenta reciba abono electrónico de máquina)

CADENA ORIGINAL DEL COMPLEMENTO DE CERTIFICACIÓN DEL SAT

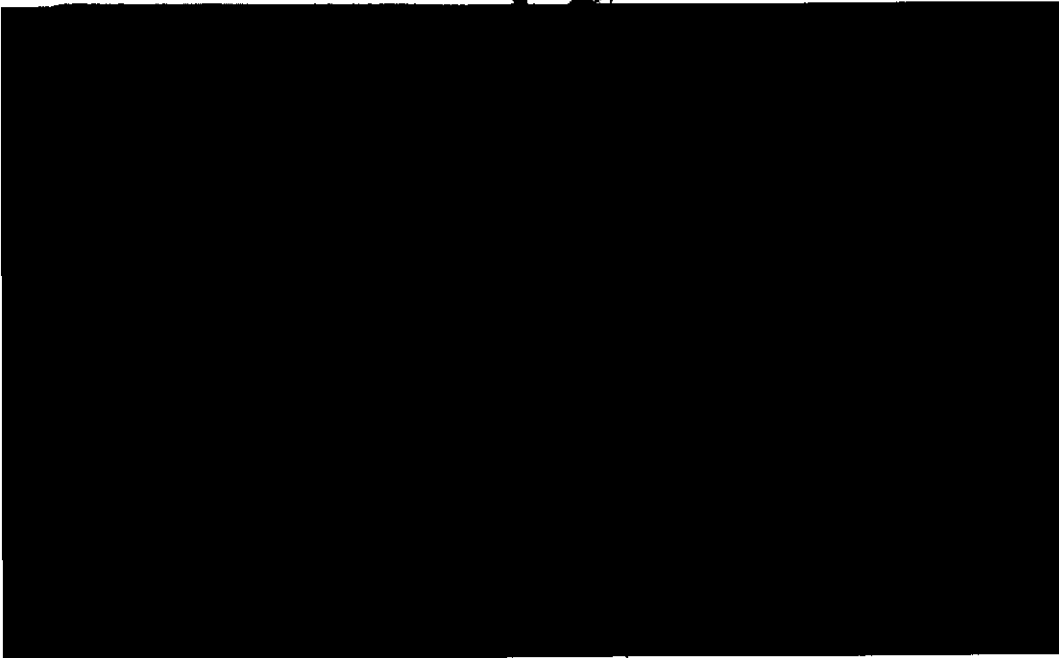

Depositos en efectivo
Credito de intereses

7.10.00 %

517712.LB-PR.OD.0820.07

CON FUNDAMENTO EN LO DISPUESTO POR EL ARTÍCULO 100 DE LA LEY DE INSTITUCIONES DE CRÉDITO, CERTIFICAMOS QUE LA PRESENTE ES UNA IMPRESIÓN FIEL Y EXACTA QUE CONSTA DE 130 HOJAS, OBTENIDA DEL SISTEMA ÓPTICO DE DIGITALIZACIÓN DE IMÁGENES DEL ARCHIVO DE BANCO NACIONAL DE MÉXICO, S.A., LO QUE SE HACE CONSTAR PARA LOS EFECTOS LEGALES A QUE HAYA LUGAR. HOJA 27 DE 130

Art. 10
Fracción II
Motivación: 2

Tu interés es estar ahí

Participa del 6 de Mayo al 26 de Julio de 2013.

Invierte con una Tasa Anual hasta del **5%**

¡Hay 60 etapas dobles en 60 días!

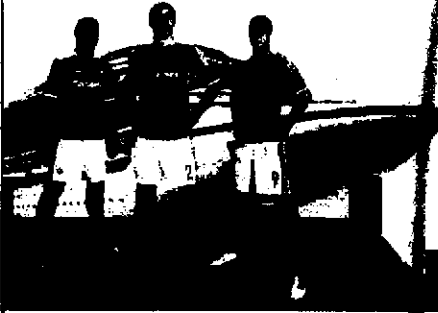

Incrementa o abre una Inversión Banamex y por cada \$50,000 obtén una oportunidad para ganar.

Cientes distinguidos Banamex tienen doble participación

Apoya a tu Selección en Brasil y disfruta de un exclusivo crucero.

VEN A TU SUCURSAL E INVIERTE EN BANAMEX

Consulta bases en www.banamex.com o llámanos al 800 101 2000

Te informamos sobre el Premio SEEN No. 2013060107. Vigencia de premios del 6 de mayo al 6 de agosto de 2013. Vigencia de premios del 6 de mayo al 26 de julio del 2013. Cobertura de la promoción: Nivel nacional. Responsable del sorteo: Banco Nacional de México, S.A. Consulta bases y regulaciones en www.banamex.com. Premios en efectivo de 100,000 a 200,000 y un viaje de 14 días. El premio en efectivo aplica a inversión individual. Inversión individual: \$41,100.00. Retención de impuestos, sobre un monto de inversión de \$100,000 a \$200,000 y un período de 14 días. Vigencia al 31 de julio del 2013. Al vencimiento de la inversión el monto puede ser usado para el pago de impuestos y el resto se deposita en una cuenta de ahorro. Consulta requisitos de contratación, comisiones y condiciones en www.banamex.com. Este instrumento de inversión puede generar rendimientos superiores o inferiores a los existentes en el mercado, por lo que en ningún caso, al momento de la operación, se podrá replicar su importe exacto en el principal invertido.

Banco Nacional de México, S.A., Integrante del Grupo Financiero Banamex, S.A. de C.V. Sucursal de la Ciudad de México, S.A. de C.V. Colón Centro, Delegación Cuauhtémoc, 06000 México D.F. Tel. 524-2639-1000

Estados para servir, las 24 horas, los 365 días del año. Reporta tus dudas o sugerencias al 800 101 2000. Atención de atención al cliente.

Unidad Especializada en Pagos: México: 524-2639-1000. Sucursales y sucursales: 242-424-1000. Atención de atención al cliente: 800 101 2000. Atención de atención al cliente: 800 101 2000.

15 de Septiembre No. 71-A, Piso, 6to. Centro, México D.F. Correo electrónico: atencioncliente@banamex.com

PREMIOS:
- 30 días antes de la celebración del sorteo se publicará el listado de ganadores. Para más información sobre el sorteo y los premios, consulta las reglas de participación.

CONSEJO: Centro de Atención Telefónica: 800-101-2000 o 01-800-101-2000. Para consultar información sobre comisiones y requisitos de contratación, visita www.banamex.com

El IPAB garantiza el pago íntegro de los depósitos de dinero que se realicen en cualquier sucursal de Banamex, S.A. de C.V. y sus filiales, de acuerdo con las obligaciones garantizadas.

El IPAB garantiza el pago íntegro de los depósitos de dinero que se realicen en cualquier sucursal de Banamex, S.A. de C.V. y sus filiales, de acuerdo con las obligaciones garantizadas.

Consulta condiciones, comisiones y requisitos de contratación en www.banamex.com

T.I.O. 0.00%

517712.LB-PR.00.0620.07

CON FUNDAMENTO EN LO DISPUESTO POR EL ARTÍCULO 100 DE LA LEY DE INSTITUCIONES DE CRÉDITO, CERTIFICAMOS QUE LA PRESENTE ES UNA IMPRESIÓN FIEL Y EXACTA QUE CONSTA DE 30 HOJAS, OBTENIDA DEL SISTEMA ÓPTICO DE DIGITALIZACIÓN DE IMÁGENES DEL ARCHIVO DE BANCO NACIONAL DE MÉXICO, S.A., LO QUE SE HACE CONSTAR PARA LOS EFECTOS LEGALES A QUE HAYA LUGAR. HOJA: 28 DE 130

PROCURADURÍA GENERAL DE LA SUBPROCURADURÍA DE INVESTIGACIÓN PENAL FEDERAL ORGANIZACIÓN FEDERAL DE DELITOS

PROCURADURÍA GENERAL DE LA SUBPROCURADURÍA DE INVESTIGACIÓN PENAL FEDERAL ORGANIZACIÓN FEDERAL DE DELITOS

321

399

Te presentamos el nuevo **Resumen Financiero de Cuenta**, con información simplificada de tus movimientos, más amigable y en un mismo lugar.

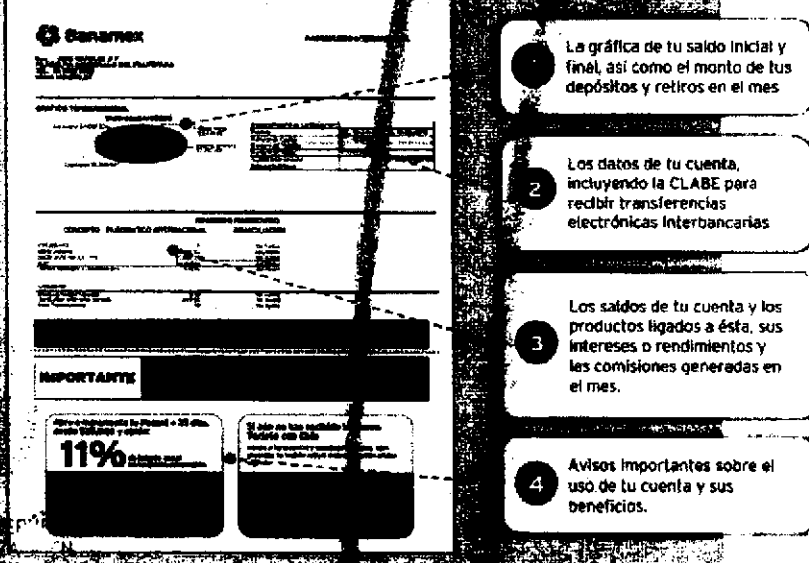

1. La gráfica de tu saldo inicial y final, así como el monto de tus depósitos y retiros en el mes
2. Los datos de tu cuenta, incluyendo la CLABE para recibir transferencias electrónicas Interbancarias
3. Los saldos de tu cuenta y los productos ligados a ésta, sus intereses o rendimientos y las comisiones generadas en el mes.
4. Avisos importantes sobre el uso de tu cuenta y sus beneficios.

EN INVESTE...
PERM...
E...
DA...
EN INVESTE... de Cuenta con el detalle de tus operaciones estará disponible en las sucursales Banamex.
S... Solicitar su envío por e-mail llama al 01 800 021 2345 y desde Ciudad de México, Guadalajara y Monterrey al 1226 2639.

Tu opinión es muy importante
¿Te agrada este formato? ¿La información que contiene es suficiente para tus necesidades?
Llama al 01 800 849 9640 y comparte tus comentarios.

Consulta condiciones, cambios y regístrate de contratación en www.banamex.com

517712 LB-PR-OD 0820.07

7.10.00%

CON FUNDAMENTO EN LO DISPUESTO POR EL ARTÍCULO 100 DE LA LEY DE INSTITUCIONES DE CRÉDITO, CERTIFICAMOS QUE LA PRESENTE ES UNA IMPRESIÓN FIEL Y EXACTA QUE CONSTA DE 130 HOJAS, OBTENIDA DEL SISTEMA ÓPTICO DE DIGITALIZACIÓN DE IMÁGENES DEL ARCHIVO DE BANCO NACIONAL DE MÉXICO, S.A., LO QUE SE HACE CONSTAR PARA LOS EFECTOS LEGALES A QUE HAYA LUGAR.

HOJA 29 DE 130

302

400

GAT
Interés aplicable o rendimientos
Comisiones efectivamente cobradas

0127763

La fecha de corte es la indicada después de la leyenda "ESTADO DE CUENTA AL". Salvo que expresamente se determine otra moneda, todas las cifras contenidas en el estado de cuenta se encuentran denominadas en Peso Moneda Nacional.

Su estado de cuenta contiene información de los siguientes productos y servicios:

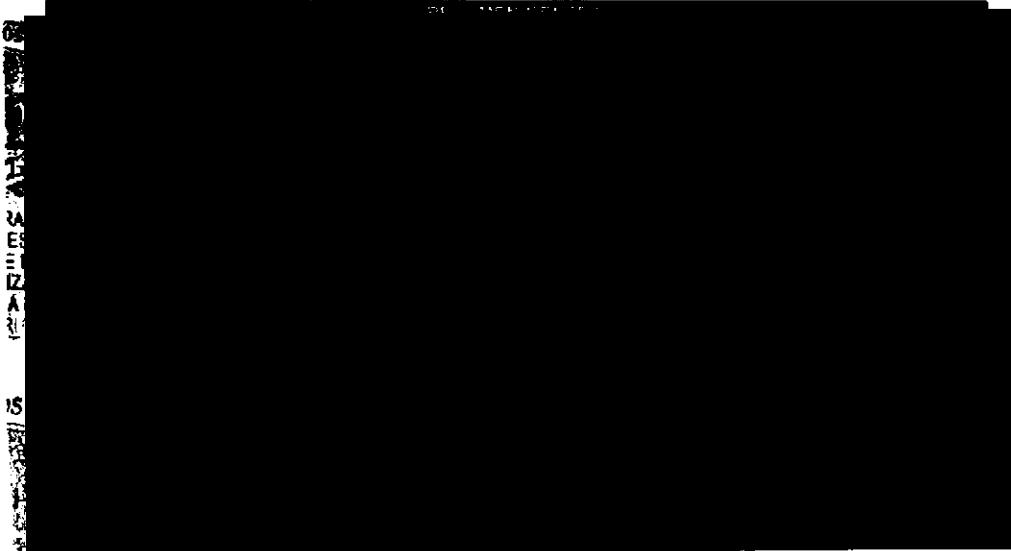

12
le De
y Se
la inv

 **Reporta de inmediato el robo o extravío de tu tarjeta a los números de Servicio a Clientes.**

Tu saldo está protegido contra cargos no reconocidos realizados en las 48 horas previas al reporte, hasta por \$5,000 pesos.

Ten presente que a partir del 1 de agosto de 2013 el costo por reposición de tarjeta extraviada será de \$125 pesos¹.

1. No aplica si la cuenta recibe depósito de dinero.

517712.LB-PR.OD.0720.07

T: 0.00%

CON FUNDAMENTO EN LO DISPUESTO POR EL ARTICULO 100 DE LA LEY DE INSTITUCIONES DE CRÉDITO, CERTIFICAMOS QUE LA PRESENTE ES UNA IMPRESIÓN FIEL Y EXACTA QUE CONSTA DE 130 HOJAS, OBTENIDA DEL SISTEMA ÓPTICO DE DIGITALIZACIÓN DE IMÁGENES DEL ARCHIVO DE BANCO NACIONAL DE MÉXICO, S.A., LO QUE SE HACE CONSTAR PARA LOS EFECTOS LEGALES A QUE HAYA LUGAR. HOJA 31 DE 130

Art. 10
Fracción II
Motivación: 2

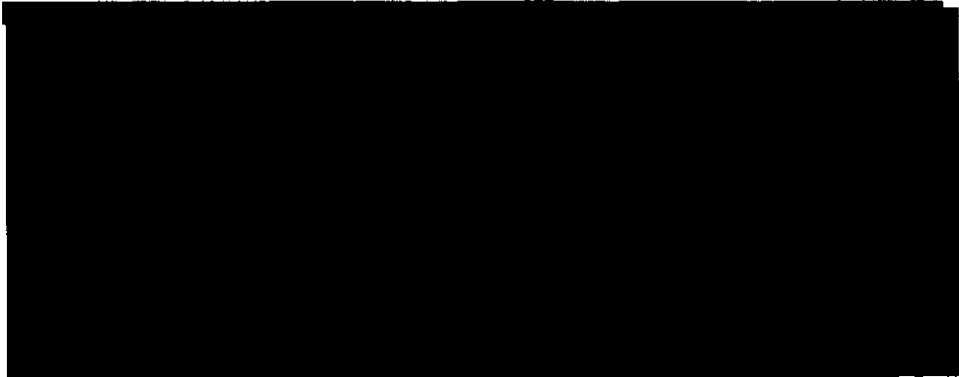

SALDO MEDIO MÍNIMO REQUERIDO

Saldo mínimo requerido para evitar la comisión por manejo de cuenta: **\$1,500.00**
(No aplica cuando la cuenta reciba abonos electrónicos de nómina).

CADENA ORIGINAL DEL COMPLEMENTO DE CERTIFICACIÓN DEL SAT

PROCURADURÍA GENERAL
SUBPROCURADURÍA E
INVESTIGACIÓN DE
ORGANIZACIONES
UNIDAD ESPECIALIZADA
DE DELITOS EN MATERIA

PROCURADURÍA GENERAL
SUBPROCURADURÍA
INVESTIGACIÓN DE DELITOS
UNIDAD ESPECIALIZADA

517712.LB-PR-QD.0720.07

CON FUNDAMENTO EN LO DISPUESTO POR EL ARTÍCULO 100 DE LA LEY DE INSTITUCIONES DE CRÉDITO, CERTIFICAMOS QUE LA PRESENTE ES UNA IMPRESIÓN FIEL Y EXACTA QUE CONSTA DE 130 HOJAS, OBTENIDA DEL SISTEMA ÓPTICO DE DIGITALIZACIÓN DE IMÁGENES DEL ARCHIVO DE BANCO NACIONAL DE MÉXICO, S.A., LO QUE SE HACE CONSTAR PARA LOS EFECTOS LEGALES A QUE HAYA LUGAR. HOJA 32 DE 130

303
401

Sea cual sea tu destino,
tu Tarjeta de Débito
Banamex te da
beneficios al viajar.

Con tu Tarjeta de Débito tienes:

- Mayor seguridad en tus compras al no portar efectivo
- Puedes pagar el hotel, tus comidas, la diversión y mucho más
- Es aceptada en millones de establecimientos en México y el extranjero

Además tienes SIN COSTO:

- Disposición de efectivo en Cajeros Automáticos Banamex en todo el país
- Débito Seguro* que protege tu dinero en caso de robo o extravío hasta 48 hrs. por vías al reporte

* Aplica términos y condiciones. Consulta condiciones, comisiones y requisitos de contratación en www.banamex.com

Si vas a viajar al extranjero, ¡AVISANOS!

Para que puedas usar tu Tarjeta fuera del país es necesario que te comuniques con nosotros con anticipación. Así tu Tarjeta Banamex será aceptada con toda confianza y seguridad.

Llámanos al: **01 800 36 VIAJA (84252)**
o visita: www.banamex.com/avisodeviaje

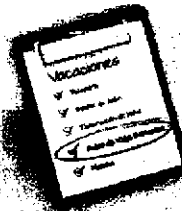

Consulta términos, condiciones, comisiones, y requisitos de contratación en www.banamex.com

¿Se descompuso tu NetKey Banamex?
Solicita gratis uno nuevo entregando el dispositivo anterior.

A partir de agosto de 2013, si solicitas la reposición de tu NetKey sin entregar el dispositivo anterior, éste tendrá un costo de \$300 pesos más IVA.

Banco Nacional de México, S.A., Integrante del Grupo Financiero Banamex, S.A. de CV, con domicilio en Carretera número 44, Ciudad de México, Delegación Cuauhtémoc, 06000 México D.F. Tel: 01 52 55 2339 1000 (BANAMEX)

Horario para servicio al cliente: las 24 horas, los 365 días del año. Servicio de atención al cliente en español los días de oficina. Atención de reclamaciones

Atención al cliente en español

Atención al cliente en inglés: 01 800 36 VIAJA (84252) o en español: 01 800 36 VIAJA (84252) o en español: 01 800 36 VIAJA (84252)

Atención al cliente en español: 01 800 36 VIAJA (84252) o en español: 01 800 36 VIAJA (84252)

El banco no es responsable de la pérdida o robo de tarjetas. Debe de ser reportada inmediatamente al banco. Para más información, por favor diríjase a la Unidad Especializada Banamex. Accede a los datos de la unidad especializada.

Atención al cliente en español: 01 800 36 VIAJA (84252) o en español: 01 800 36 VIAJA (84252)

Para consultar información sobre comisiones con fines informativos y de comparación, ingresa a www.banamex.com

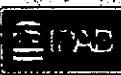

El SE
Secretaría de Economía

El SE garantiza el pago hasta
por un monto de \$100 millones
de las obligaciones que surjan
de las obligaciones que surjan

EL PRESENTE FOLLETO DE INFORMACIÓN DE DATOS PERSONALES EN PROCESO DE LOS PARTICULARES
de Banamex, así como toda información, es emitida al efecto de proporcionar
información sobre el servicio de Banamex y en la medida de la privacidad
de la información.

Consulta condiciones, comisiones y requisitos de contratación en www.banamex.com

LEY DE LA REPÚBLICA
ESPECIALIZADA EN
DE LA FUERZA
ADMINISTRATIVA
EN INVESTIGACIÓN
DE SEQUESTRO

TIC 00 %

517712.LB-PR.OD.0720.07

CON FUNDAMENTO EN LO DISPUESTO POR EL ARTICULO 100 DE LA LEY DE INSTITUCIONES DE CRÉDITO, CERTIFICAMOS QUE LA PRESENTE ES UNA IMPRESIÓN FIEL Y EXACTA QUE CONSTA DE 130 HOJAS, OBTENIDA DEL SISTEMA ÓPTICO DE DIGITALIZACIÓN DE IMÁGENES DEL ARCHIVO DE BANCO NACIONAL DE MÉXICO, S.A., LO QUE SE HACE CONSTAR PARA LOS EFECTOS LEGALES A QUE HAYA LUGAR. HOJA 33 DE 130

Para informarse más acerca de este servicio, visita www.banamex.com

Te presentamos el nuevo **Resumen Financiero de Cuenta** con información simplificada de tus movimientos, más amigable y en un mismo lugar.

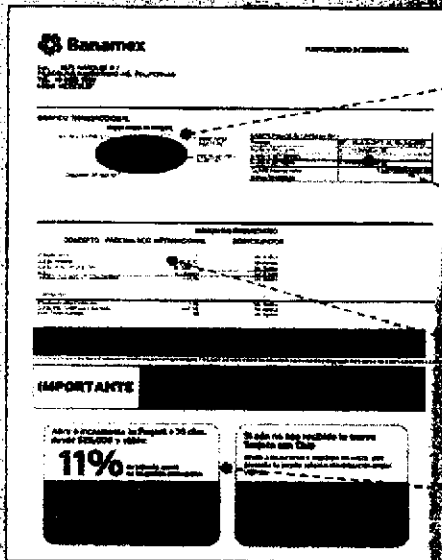

- 1 La gráfica de tu saldo inicial y final, así como el monto de tus depósitos y retiros en el mes
- 2 Los datos de tu cuenta, incluyendo la CLABE para recibir transferencias electrónicas Interbancarias
- 3 Los saldos de tu cuenta y los productos ligados a ésta, sus intereses o rendimientos y las comisiones generadas en el mes.
- 4 Avisos importantes sobre el uso de tu cuenta y sus beneficios.

El Estado de Cuenta con el detalle de tus operaciones estará disponible en las sucursales Banamex. Para solicitar su envío por e-mail llama al 01 800 021 2345 y desde Ciudad de México, Guadalajara y Monterrey al 1226 2639.

Tu opinión es muy importante

¿Te agrada este formato? ¿La información que contiene es suficiente para tus necesidades? Llama al 01 800 849 9640 y comparte tus comentarios.

Consulta condiciones, comisiones y requisitos de contratación en www.banamex.com

517712.LB-PR.OD.0720.07

T.10.00%

CON FUNDAMENTO EN LO DISPUESTO POR EL ARTÍCULO 100 DE LA LEY DE INSTITUCIONES DE CRÉDITO, CERTIFICAMOS QUE LA PRESENTE ES UNA IMPRESIÓN FIEL Y EXACTA QUE CONSTA DE 130 HOJAS, OBTENIDA DEL SISTEMA ÓPTICO DE DIGITALIZACIÓN DE IMÁGENES DEL ARCHIVO DE BANCO NACIONAL DE MÉXICO, S.A., LO QUE SE HACE CONSTAR PARA LOS EFECTOS LEGALES QUE HAYA LUGAR.

ESTADOS UNIDOS MEXICANOS

PROCURADURÍA GENERAL
SUBPROCURADURÍA ESPECIALIZADA
DE DEUDOS EN MATERIA

ESTADOS UNIDOS MEXICANOS

PROCURADURÍA GENERAL
Subprocuraduría de
Promoción de Deuda
Pública

HOJA 3 DE 130

GAT
Interés aplicable o rendimientos
Comisiones efectivamente cobradas

0128200

PROFESORÍA GENERAL
INVESTIGACIÓN DE
ORGANIZACIÓN
DE DELITOS EN MATERIA

La fecha de corte es la indicada después de la leyenda "ESTADO DE CUENTA AL".
Salvo que expresamente se determine otra moneda, todas las cifras contenidas
en el estado de cuenta se encuentran denominadas en Pesos Moneda Nacional.

Su estado de cuenta contiene información de los siguientes productos y servicios:

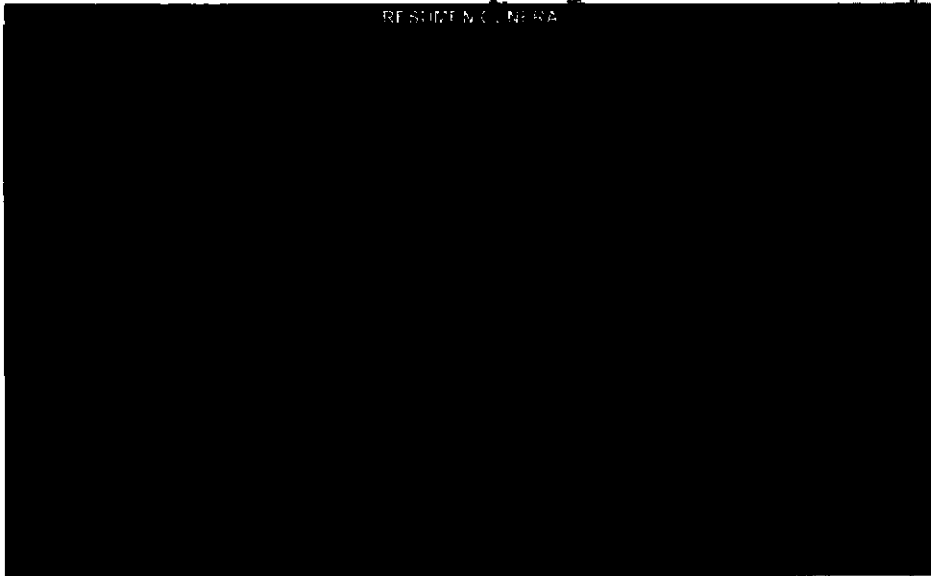

Reporta de inmediato el robo o extravío de tu tarjeta a los números de Servicio al Cliente.

Tu saldo está protegido contra cargos no reconocidos realizados en las 48 horas previas al reporte, hasta por \$5,000 pesos.

Ten presente que desde el 1 de agosto de 2013 el costo por reposición de tarjeta extraviada es de \$125 pesos¹.

1. No aplica si la cuenta recibe depósito de nómina.

PROFESORÍA GENERAL
INVESTIGACIÓN DE
ORGANIZACIÓN
DE DELITOS EN MATERIA

517712.LB-PR.00.0820.07

7.1400%

CON FUNDAMENTO EN LO DISPUESTO POR EL ARTÍCULO 100 DE LA LEY DE INSTITUCIONES DE CRÉDITO, CERTIFICAMOS QUE LA PRESENTE ES UNA IMPRESIÓN FIEL Y EXACTA QUE CONSTA DE 130 HOJAS, OBTENIDA DEL SISTEMA ÓPTICO DE DIGITALIZACIÓN DE IMÁGENES DEL ARCHIVO DE BANCO NACIONAL DE MÉXICO, S.A., LO QUE SE HACE CONSTAR PARA LOS EFECTOS LEGALES A QUE HAYA LUGAR. HOJA 36 DE 130

Art. 10
Fracción II
Motivación: 2

305
433

...I. D.
...SPE
...DEL
...ADA
...EN N
...IA De

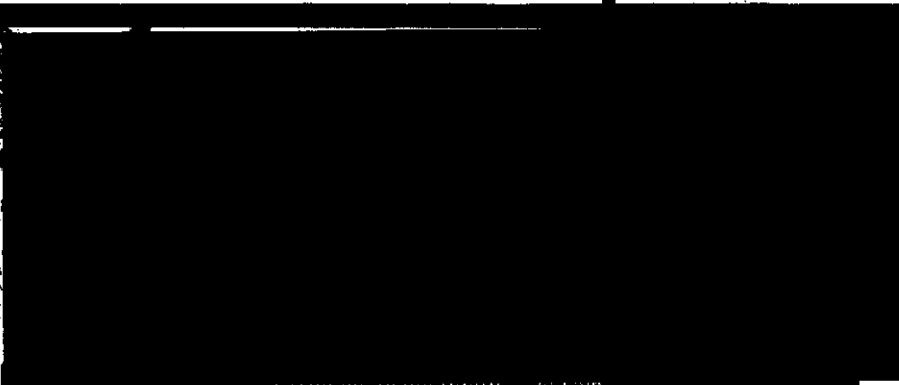

SALDO PROMEDIO MÍNIMO REQUERIDO

Saldo mínimo requerido para evitar la comisión por manejo de cuenta: \$1,500.00
(No aplica cuando la cuenta recibe abono electrónico de nómina)

CADENA ORIGINAL DEL COMPLEMENTO DE CERTIFICACIÓN DEL SAT

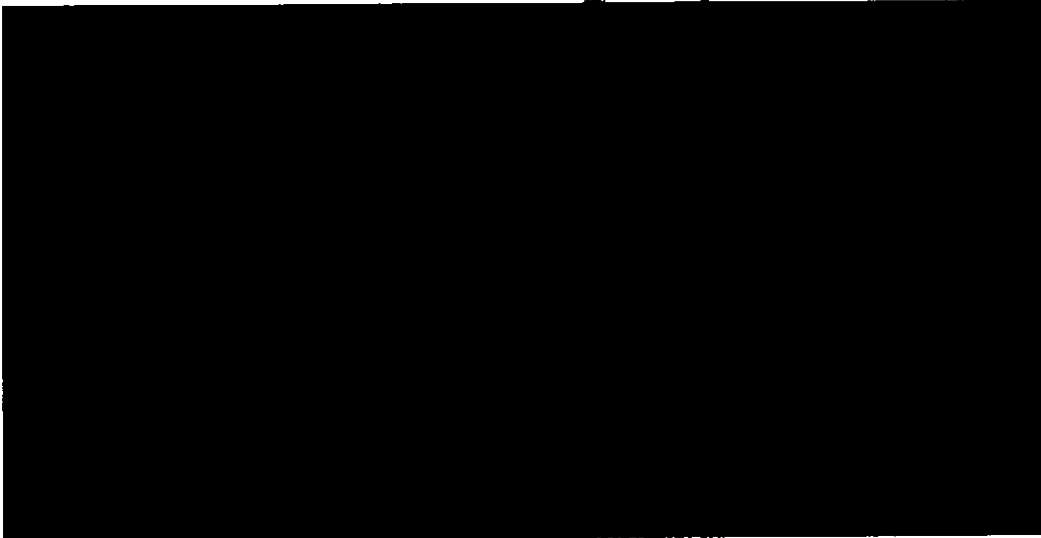

...AL DE LA RE... DOCUMENTO ES UNA REPRESENTACIÓN FIEL Y EXACTA DEL ORIGINAL
Derechos Humanos,
servicios a la Comunidad
Investigación

517712.LB-PR.OD.0820.07

T.I. 0.00 %

CON FUNDAMENTO EN LO DISPUESTO POR EL ARTÍCULO 100 DE LA LEY DE INSTITUCIONES DE CRÉDITO, CERTIFICAMOS QUE LA PRESENTE ES UNA IMPRESIÓN FIEL Y EXACTA QUE CONSTA DE 130 HOJAS, OBTENIDA DEL SISTEMA ÓPTICO DE DIGITALIZACIÓN DE IMÁGENES DEL ARCHIVO DE BANCO NACIONAL DE MÉXICO, S.A., LO QUE SE HACE CONSTAR PARA LOS EFECTOS LEGALES A QUE HAYA LUGAR. HOJA 37 DE 130

Art. 10
Fracción II
Motivación: 2

Regreso a clases

Con tu Tarjeta de Débito Banamex este regreso a clases será más fácil.

- Te da más seguridad al no portar efectivo
- Controlas mejor tus gastos
- Puedes pagar las colecciones, los útiles, los uniformes y mucho más
- Si se pierde, tu saldo está protegido!

1. Aplican términos y condiciones. Protege tu dinero en caso de robo o extravío hasta 48 hrs. previos al reporte y hasta por \$5,000 pesos. Consulta condiciones, comisiones y requisitos de contratación en www.banamex.com

PROCURADURÍA GENERAL DE LA FEDEPROCURADURÍA DE INVESTIGACIÓN DE ORGANIZACIÓN DE DELITOS EN MATERIA

LA TENDA EN LÍNEA LÍDER EN MÉXICO

www.lino.com.mx

\$120 REGALO

CÓMO APROVECHAR EL CUPÓN.

1. Ir a lino.com.mx
2. Agregar tus Productos
3. Click en "Agregar Cupón" y aplicar el código "MIBND"
4. Consultar Términos de Promoción

ATENCIÓN AL CLIENTE
155 8525 1200

Vigencia del cupón al 30 de septiembre de 2013. Compra mínima: \$1,000 pesos. Aplica un cupón por compra. Límite de responsabilidad del consumidor, según calidad de los productos y servicios ofrecidos. Liberando de cualquier responsabilidad sobre uno particular a los consumidores, afiliados o colaboradores del Grupo Financiero Banamex.

Banco Nacional de México, S.A., integrante del Grupo Financiero Banamex, con domicilio en la Ciudad de México, en la Colonia Centro, Delegación Cuauhtémoc, 06000 México D.F. Tel. (52) 55 51 00 00. **SEGUROS BANAMEX S.A.** con domicilio en la Ciudad de México, en la Colonia Centro, Delegación Cuauhtémoc, 06000 México D.F. Tel. (52) 55 51 00 00. Estamos para servirte, los 24 horas, los 365 días del año. Reporte de robo o extravío de tu tarjeta de débito a través de la línea de atención al cliente. **Unidad Especializada Banamex:** México: 1-226-2639 (0-800-818-2639) Querétaro y Monterrey: 01-800-818-2639 y 01-800-818-2639. En San Juan y San José: 01-800-818-2639. 16 de Septiembre No. 71 4to. Piso, Col. Centro, México D.F. Correo electrónico: atencioncliente@banamex.com

IMPORTANTE:
- Si deseas realizar una reclamación sobre tu estado de cuenta, llama 90 días hábiles posteriores a la fecha de emisión de tu estado de cuenta, por favor llama a la Unidad Especializada Banamex.
- Consulta las obligaciones de pago y sus condiciones.

COMUNICAR Centro de Atención al Cliente: 01-800-818-2639 / 01-800-818-2639
Para consultar información sobre condiciones, comisiones y requisitos de contratación en www.banamex.com

INSTITUTO PARA LA PROTECCIÓN AL AHORRO BANCARIO

El IPAB garantiza el pago hasta 400 mil Unidades de Inversión (UI) por persona, por banco, de las obligaciones garantizadas.

El IPAB garantiza el pago de las obligaciones garantizadas de las instituciones financieras que participan en el seguro de depósito. En México, el seguro de depósito garantiza el pago de las obligaciones de las instituciones financieras que participan en el seguro de depósito.

Consulta condiciones, comisiones y requisitos de contratación en www.banamex.com

PROCURADURÍA GENERAL DE LA FEDEPROCURADURÍA DE INVESTIGACIÓN DE ORGANIZACIÓN DE DELITOS EN MATERIA

517712 LB-PR.OD.0820.07

T 10.00 %

CON FUNDAMENTO EN LO DISPUESTO POR EL ARTÍCULO 100 DE LA LEY DE INSTITUCIONES DE CRÉDITO, CERTIFICAMOS QUE LA PRESENTE ES UNA IMPRESIÓN FIEL Y EXACTA QUE CONSTA DE 130 HOJAS, OBTENIDA DEL SISTEMA ÓPTICO DE DIGITALIZACIÓN DE IMÁGENES DEL ARCHIVO DE BANCO NACIONAL DE MÉXICO, S.A., LO QUE SE HACE CONSTAR PARA LOS EFECTOS LEGALES A QUE HAYA LUGAR.

HOJA 38 DE 130

306
404

Presentamos el nuevo **Resumen Financiero de Cuenta** con información simplificada de tus movimientos, más amigable y en un mismo lugar.

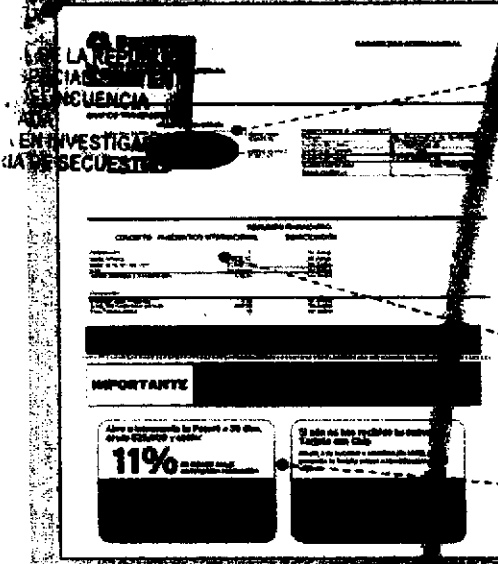

1 La gráfica de tu saldo inicial y final, así como el monto de tus depósitos y retiros en el mes

2 Los datos de tu cuenta, incluyendo la CLABE para recibir transferencias electrónicas interbancarias

3 Los saldos de tu cuenta y los productos ligados a ésta, sus intereses o rendimientos y las comisiones generadas en el mes.

4 Avisos importantes sobre el uso de tu cuenta y sus beneficios.

El Estado de Cuenta con el detalle de tus operaciones estará disponible en las sucursales Banamex. Para solicitar su envío por e-mail llama al 01 800 021 2345 y desde Ciudad de México, Guadalajara y Monterrey al 1226 2639.

ADUS

Tu opinión es muy importante
¿Te ayuda este formato? ¿La información que contiene es suficiente para tus necesidades?
Llama al 01 800 849 9640 y comparte tus comentarios.

Consulta condiciones, comisiones y tarifas de contratación en www.banamex.com

GENERAL DE LA REPUBLICA
de Banachos Humanos,
to y Servicios a la Comunidad
de Investigación

517712 LB-PR 00.0820.07

T.10.00%

CON FUNDAMENTO EN LO DISPUESTO POR EL ARTÍCULO 100 DE LA LEY DE INSTITUCIONES DE CRÉDITO, CERTIFICAMOS QUE LA PRESENTE ES UNA IMPRESIÓN FIEL Y EXACTA QUE CONSTA DE 130 HOJAS, OBTENIDA DEL SISTEMA ÓPTICO DE DIGITALIZACIÓN DE IMÁGENES DEL ARCHIVO DE BANCO NACIONAL DE MÉXICO, S.A., LO QUE SE HACE CONSTAR PARA LOS EFECTOS LEGALES A QUE HAYA LUGAR. HOJA 39 DE 130

PROFESOR DE LA REPÚBLICA
ESPECIALIZADA EN
DE DELINCUENCIA
IZADA
DAVEN IN
RIADES

GAT	
Interes indicable o rendimientos	
Comisiones efectivamente cobradas	

La fecha de corte es la indicada después de la leyenda "ESTADO DE CUENTA AL".

Salvo que expresamente se determine otra moneda, todas las cifras contenidas en el estado de cuenta se encuentran denominadas en Peso Mexicano Nacional.

Su estado de cuenta contiene información de los siguientes productos y servicios:

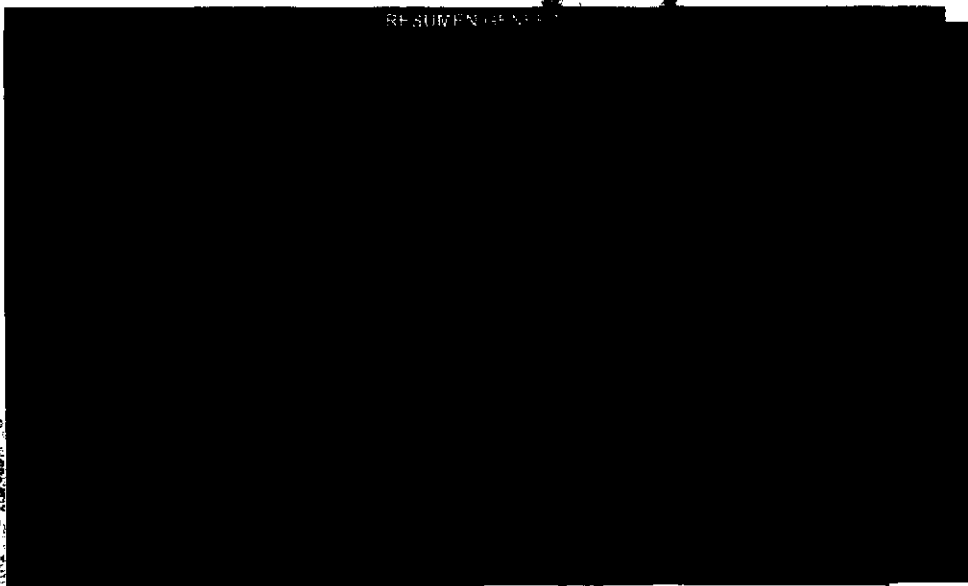

Reporta de inmediato el robo o extravío de tu tarjeta a los números de Servicio al Cliente.

Tu saldo está protegido contra cargos no reconocidos realizados en las 48 horas previas al reporte hasta por \$5,000 pesos.

Ten presente que desde el 1 de agosto de 2013 el costo por reposición de tarjeta extraviada es de \$125 pesos¹.

1. No aplica si la cuenta recibe depósito de salario.

517712.L3-PR.00.0920.07

CON FUNDAMENTO EN LO DISPUESTO POR EL ARTICULO 100 DE LA LEY DE INSTITUCIONES DE CRÉDITO, CERTIFICAMOS QUE LA PRESENTE ES UNA IMPRESIÓN FIEL Y EXACTA QUE CONSTA DE 130 HOJAS, OBTENIDA DEL SISTEMA ÓPTICO DE DIGITALIZACIÓN DE IMÁGENES DEL ARCHIVO DE BANCO NACIONAL DE MÉXICO, S.A., LO QUE SE HACE CONSTAR PARA LOS EFECTOS LEGALES A QUE HAYA LUGAR. HOJA 41 DE 130

Art. 10
Fracción II
Motivación: 2

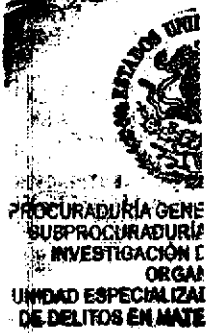
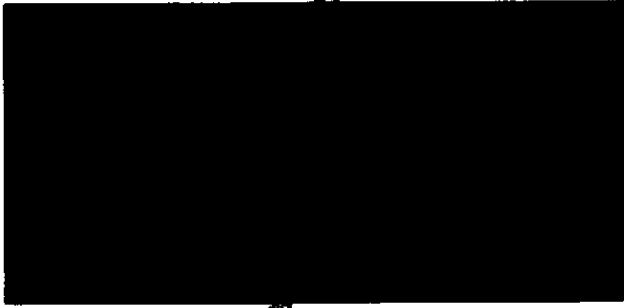

SALDO PROMEDIO MÍNIMO REQUERIDO
Saldo mínimo requerido para evitar la comisión por manejo de cuenta: \$1,500.00
(No aplica cuando la cuenta recibe abono electrónico automático):

CADENA ORIGINAL DEL COMPLEMENTO DE CERTIFICACIÓN AL SAT

ESTE DOCUMENTO ES UNA REPRESENTACIÓN FIEL DE UN CFDI

PROCURADURÍA GENERAL
de Investigación y Organización de Delitos en Materia Penal
Calle de la...

517712.LB-FR.OD.0920.07

CON FUNDAMENTO EN LO DISPUESTO POR EL ARTÍCULO 100 DE LA LEY DE INSTITUCIONES DE CRÉDITO, CERTIFICAMOS QUE LA PRESENTE ES UNA IMPRESIÓN FIEL Y EXACTA QUE CONSTA DE 130 HOJAS, OBTENIDA DEL SISTEMA ÓPTICO DE DIGITALIZACIÓN DE IMÁGENES DEL ARCHIVO DE BANCO NACIONAL DE MÉXICO, S.A., LO QUE SE HACE CONSTAR PARA LOS EFECTOS LEGALES A QUE HAYA LUGAR.

HOJA 42 DE 130

Art. 10
Fracción II
Motivación: 2

308

406

¡Más Efectiva que el efectivo!

¿Otra vez te dieron un montón de cambio?

Con tu tarjeta Pagomática pagas el importe exacto de tus compras.

Consulta comisiones, condiciones y tarifas de contratación en www.banamex.com

A INVESTIGACIÓN

LA INSTITUCIÓN FINANCIERA, S.A., integrante del Grupo Bancario Banamex, tiene su domicilio en Calles número 44,

Colonia Centro, Delegación Cuauhtémoc, 06000 México D.F. Tel. 524-2200

Estado para crédito; los 24 horas los 365 días del año. - Servicio de nómina y nómina electrónica e Internet - Atención al cliente

Unidad Especializada Banamex:

México: 1-800-009-1-8000 (Línea gratuita) - Monterrey: 282-20-1-8000 (Línea gratuita) - San Juan: 999-20-1-8000 (Línea gratuita) - León y Guanajuato: 464-20-1-8000 (Línea gratuita)

16 de Septiembre No. 71 400, Toluca, Cal. Centro: 0292-20-1-8000 (Línea gratuita) www.banamex.com

PREVENCIÓN:

- Si desea realizar una transacción sobre el estado de crédito, llame al 011-800-009-1-8000, por favor llame a la Unidad Especializada Banamex, - Mantenga sus datos personales actualizados.

COMISIÓN Cuenta de Ahorro Pagomática: 20-40-00-01 400-000-0000

Para consultar información sobre comisiones y tarifas de contratación y de servicios, consulte www.banamex.com

Superfinanciera
México, CA
Institución
de Banca
Múltiple

El IPAB garantiza el pago hasta
400 mil Unidades de Inversión
(UIU) por persona por día
de las obligaciones garantizadas.

Este es un instrumento financiero de carácter de inversión
que puede ser objeto de fraude, pérdida de valor de principal
y/o de intereses, así como de otros riesgos, consulte el prospecto
de esta inversión con independencia de la opinión
de IPAB.

Consulta condiciones, comisiones y requisitos de contratación en www.banamex.com

DE LA REPÚBLICA
de los Estados Unidos Mexicanos,
de la Comisión de Bancos y Seguros,
de la Secretaría de Hacienda y Crédito Público.

517712.LB-PR.OD 0920.07

CON FUNDAMENTO EN LO DISPUESTO POR EL ARTÍCULO 100 DE LA LEY DE INSTITUCIONES DE CRÉDITO, CERTIFICAMOS QUE LA PRESENTE ES UNA IMPRESIÓN FIEL Y EXACTA QUE CONSTA DE 130 HOJAS, OBTENIDA DEL SISTEMA ÓPTICO DE DIGITALIZACIÓN DE IMÁGENES DEL ARCHIVO DE BANCO NACIONAL DE MÉXICO, S.A., LO QUE SE HACE CONSTAR PARA LOS EFECTOS LEGALES A QUE HAYA LUGAR. HOJA 43 DE 130

Para informarte mejor sobre el nuevo formato de Resumen Financiero de Cuenta

Te presentamos el nuevo **Resumen Financiero de Cuenta**, con información simplificada de tus movimientos, más amigable y en un mismo lugar.

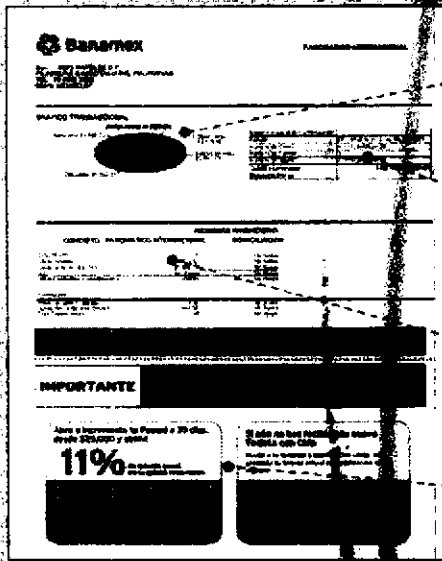

- 1 La gráfica de tu saldo inicial y final, así como el monto de los depósitos y retiros en el mes.
- 2 Los datos de tu cuenta, incluyendo la CLABE para recibir transferencias electrónicas Interbancarias.
- 3 Los saldos de tu cuenta y los productos ligados a ésta, sus intereses o rendimientos y las comisiones generadas en el mes.
- 4 Avisos importantes sobre el uso de tu cuenta y sus beneficios.

El Estado de Cuenta con el detalle de tus operaciones estará disponible en las sucursales Banamex. Para solicitar su envío por e-mail llama al 01 800 021 2345 y desde Ciudad de México, Guadalajara y Monterrey al 1226 2639.

Tu opinión es muy importante
 ¿Te agrada este formato? ¿La información que contiene es suficiente para tus necesidades?
 Llama al 01 800 849 9640 y comparte tus comentarios.

Consulta condiciones, comisiones y reglas de contratación en www.banamex.com

517712.LB-PR-OD.0626.07

CON FUNDAMENTO EN LO DISPUESTO POR EL ARTÍCULO 100 DE LA LEY DE INSTITUCIONES DE CRÉDITO, CERTIFICAMOS QUE LA PRESENTE ES UNA IMPRESIÓN FIEL Y EXACTA QUE CONSTA DE 130 HOJAS, OBTENIDA DEL SISTEMA ÓPTICO DE DIGITALIZACIÓN DE IMÁGENES DEL ARCHIVO DE BANCO NACIONAL DE MÉXICO, S.A., LO QUE SE HACE CONSTAR PARA LOS EFECTOS LEGALES A QUE HAYA LUGAR. HOJA 44 DE 130

ESTADOS UNIDOS MEXICANOS
 PROCURADURÍA GENERAL DEL FISCALÍA
 SUBPROCURADURÍA DE INVESTIGACIÓN DE ORGANIZACIÓN DE DELITOS EN INFRACCIÓN
 UNIDAD ESPECIALIZADA DE DELITOS EN INFRACCIÓN

ESTADOS UNIDOS MEXICANOS
 PROCURADURÍA GENERAL DEL FISCALÍA
 Subprocuraduría de Prevención del Delito
 Oficina

IGAT
Interés aplicable a rendimientos
Comisiones efectivamente cobradas

0128740

PROCURADURÍA GENERAL
DE LA PROCURADURÍA
DE INVESTIGACIÓN I
ORGAN
UNIDAD ESPECIALIZADA
DE DELITOS EN MATERIA

La fecha de corte es la indicada después de la leyenda "ESTADO DE CUENTA AL".
Salvo que expresamente se determine otra moneda, todas las cifras contenidas
en el estado de cuenta se encuentran denominadas en Peso Moneda Nacional.

Su estado de cuenta contiene información de los siguientes productos y servicios:

Con Banca Electrónica, enviar dinero a otros bancos es fácil y seguro.

Realiza transferencias inmediatas o programadas:

- Mismo día: **\$3.00** + IVA
- Día siguiente: **\$3.00**

Tariffas vigentes a partir del 1 de noviembre de 2013 - Se aplica para clientes de Banca Patrimonial, de Banca Privada y que reciben su nómina en la cuenta - Aplican para Banamex, Banamex Móvil y APP Banamex - No aplican para pagos de tarjetas de crédito - El saldo se verá reflejado en el estado de cuenta al final del periodo.

PROCURADURÍA GENERAL
DE LA PROCURADURÍA DE DELITOS Y SERVICIOS
OFICINA DE INVESTIGACIÓN

5177121B-PR.OD.1020.07

CON FUNDAMENTO EN LO DISPUESTO POR EL ARTÍCULO 100 DE LA LEY DE INSTITUCIONES DE CRÉDITO, CERTIFICAMOS QUE LA PRESENTE ES UNA IMPRESIÓN FIEL Y EXACTA QUE CONSTA DE 130 HOJAS, OBTENIDA DEL SISTEMA ÓPTICO DE DIGITALIZACIÓN DE IMÁGENES DEL ARCHIVO DE BANCO NACIONAL DE MÉXICO, S.A., LO QUE SE HACE CONSTAR PARA LOS EFECTOS LEGALES A QUE HAYA LUGAR. HOJA 46 DE 130

Art. 10
Fracción II
Motivación: 2

370

408

SECRETARÍA DE JUSTICIA Y FERIA
ESPECIALIZADA EN
DE DIFERENCIACIÓN
RIZADA
DA EN INVESTIGACIÓN
DE SEQUESTROS

SALDO PROMEDIO MÍNIMO REQUERIDO

Saldo mínimo requerido para evitar la comisión de manejo de cuenta: \$1,500.00
(No aplica cuando la cuenta recibe abono electrónico de nómina)

CADENA ORIGINAL DEL COMPLEMENTO DE CERTIFICACIÓN DEL SISTEMA

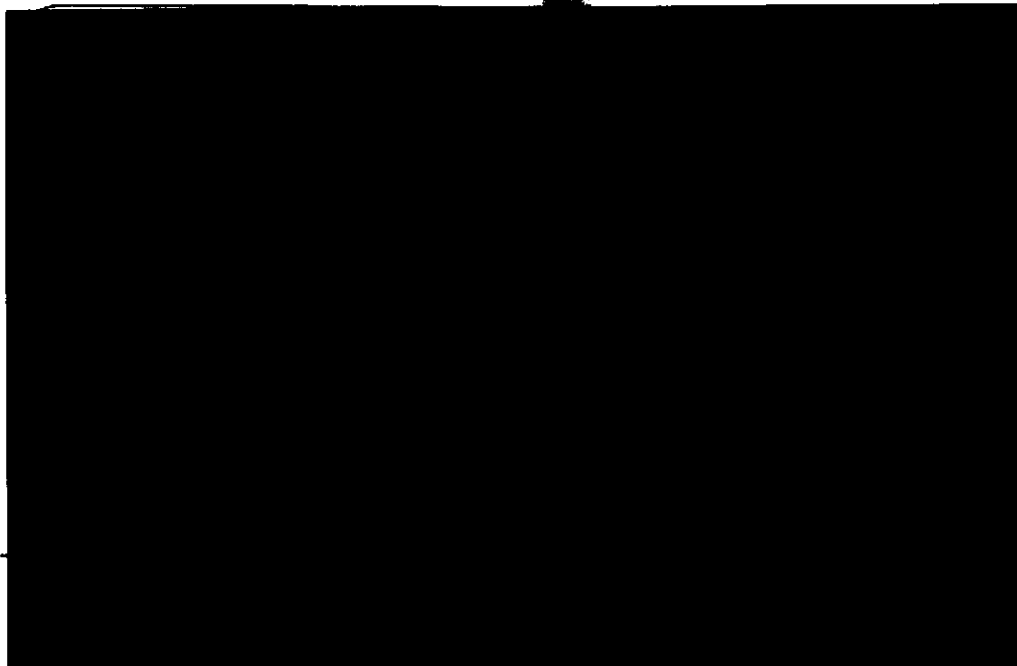

SECRETARÍA DE JUSTICIA Y FERIA
ESPECIALIZADA EN
DE DIFERENCIACIÓN
RIZADA
DA EN INVESTIGACIÓN
DE SEQUESTROS

5/7712.LB-PR.OD.1020.07

CON FUNDAMENTO EN LO DISPUESTO POR EL ARTÍCULO 100 DE LA LEY DE INSTITUCIONES DE CRÉDITO, CERTIFICAMOS QUE LA PRESENTE ES UNA IMPRESIÓN FIEL Y EXACTA QUE CONSTA DE 130 HOJAS, OBTENIDA DEL SISTEMA ÓPTICO DE DIGITALIZACIÓN DE IMÁGENES DEL ARCHIVO DE BANCO NACIONAL DE MÉXICO, S.A., LO QUE SE HACE CONSTAR PARA LOS EFECTOS LEGALES A QUE HAYA LUGAR. HOJA 47 DE 130

Art. 10
Fracción II
Motivación: 2

Información con interés

Aprovecha tu tarjeta de débito

¿Para qué usar efectivo, si tienes tu Tarjeta de Débito Banamex?

Úsala para pagar en el súper, la gasolinera, la farmacia, el cine, comida rápida y más.

Es más segura y tiene excelentes promociones para ti... Como ésta

Domino's
PIZZA MEDIANA BÁSICA (1 ING.)
+ CANELA Y BITES + 2 REFRESCOS 600ML

145

Válido del 1 de septiembre al 1 de diciembre del 2013. Mencionar código y el código al ordenar y estréptalo al repartidor. No aplica con otras promociones o descuentos. No aplica en pedidos a domicilio. No aplica en pedidos de Domino's en línea. Consulta términos y condiciones en www.dominos.com.mx

Cualquier cancelación o cambio de los beneficios, descuentos, comisiones y en general de cualquier producto o servicio ofrecido por terceros no implica responsabilidad para Banco Nacional de México S.A. o sus subsidiarias y filiales. Consulta comisiones, condiciones y requisitos de contratación en www.banamex.com

Banco Nacional de México, S.A., integrante del Grupo Financiero Banamex, inscrita en el Registro Público de Comercio del Estado de México, C.F.R. No. 44, Colonia Centro, Delegación Cuauhtémoc, 06000 México D.F. P.A. 228 228

Estamos para servirte, las 24 horas, los 365 días del año. Reporta de robo o extravío de tu tarjeta de débito o crédito. Consulta de comisiones.

Unidad Especializada Banamex

México: 1-228-2839 (1-BANAMEX) Ciudad Juárez y Monterrey: 2282-6391 (BANAMEX) Otros Centros de Atención al Cliente: 1-800-428-2839 o 1-800-828-2839

16 de Septiembre No. 71 4ta. Piso, Col. Centro, México DF. Correo electrónico: banamex@banamex.com

IMPORTANTE:

- Si deseas realizar una actualización de la oferta de crédito, debes haber cumplido con todas las obligaciones de pago de tu tarjeta de crédito.
- Incumplir las obligaciones te puede generar comisiones.

COMISIONES: Centro de Atención al Cliente: 228-46-19-99 (1-800-287-4699)

Para consultar información sobre comisiones, con fines informativos y de comparación, consulta www.banamex.com

 <p>DEPOSITO PARA LA PROTECCION AL AHORRO BANCARIO</p>	<p>El IPAB garantiza el pago hasta 400 mil Unidades de Inversión (UI) por persona, por banco, de las obligaciones garantizadas.</p>	<p>El IPAB garantiza el pago hasta 400 mil Unidades de Inversión (UI) por persona, por banco, de las obligaciones garantizadas.</p>
---	---	---

Consulta condiciones, comisiones y requisitos de contratación en www.banamex.com

517712 LB-PR.00.1020.07

CON FUNDAMENTO EN LO DISPUESTO POR EL ARTÍCULO 100 DE LA LEY DE INSTITUCIONES DE CRÉDITO, CERTIFICAMOS QUE LA PRESENTE ES UNA IMPRESIÓN FIEL Y EXACTA QUE CONSTA DE 130 HOJAS, OBTENIDA DEL SISTEMA ÓPTICO DE DIGITALIZACIÓN DE IMÁGENES DEL ARCHIVO DE BANCO NACIONAL DE MÉXICO, S.A., LO QUE SE HACE CONSTAR PARA LOS EFECTOS LEGALES A QUE HAYA LUGAR. HOJA 48 DE 130

PROCURADURÍA GENERAL
 SUBPROCURADURÍA DE INVESTIGACIÓN DEL ORGANISMO ESPECIALIZADO DE DELITOS EN MATERIA

PROCURADURÍA GENERAL
 Subprocuraduría de Investigación del Delito y de Prevención del Delito y de Oficina de Inj

34

409

Resumen Financiero de Cuenta

Te presentamos el nuevo **Resumen Financiero de Cuenta** con información simplificada de tus movimientos, más amigable y en un mismo lugar.

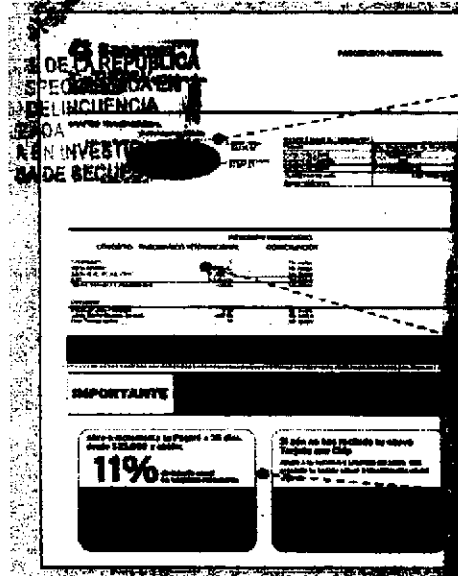

- 1 La gráfica de tu saldo inicial y final, así como el monto de tus depósitos y retiros en el mes.
- 2 Los datos de tu cuenta, incluyendo la CLABE para recibir transferencias electrónicas interbancarias.
- 3 Los saldos de tu cuenta y los productos ligados a ésta, sus intereses o rendimientos y las comisiones generadas en el mes.
- 4 Avisos importantes sobre el uso de tu cuenta y sus beneficios.

El Estado de Cuenta con el detalle de tus operaciones estará disponible en las sucursales Banamex. Para solicitar su envío por e-mail llama al 01 800 02 45 y desde Ciudad de México, Guadalajara y Monterrey al 1226 2639.

Tu opinión es muy importante
¿Te agrada este formato? ¿La información que contiene es suficiente para tus necesidades?
Llama al 01 800 849 9640 y comparte tus comentarios.

Consulta condiciones, comisiones y requisitos de contratación en www.banamex.com

DE LA REPÚBLICA
de Mérida,
de la Comunidad
de Mérida

517712.LB-PR.OO.1020.07

CON FUNDAMENTO EN LO DISPUESTO POR EL ARTÍCULO 100 DE LA LEY DE INSTITUCIONES DE CRÉDITO, CERTIFICAMOS QUE LA PRESENTE ES UNA IMPRESIÓN FIEL Y EXACTA QUE CONSTA DE 130 HOJAS, OBTENIDA DEL SISTEMA ÓPTICO DE DIGITALIZACIÓN DE IMÁGENES DEL ARCHIVO DE BANCO NACIONAL DE MÉXICO, S.A., LO QUE SE HACE CONSTAR PARA LOS EFECTOS LEGALES A QUE HAYA LUGAR. HOJA 49 DE 130

512
410

MEXICO
[Redacted]

GAT	[Redacted]
Interés aplicable o rendimientos	[Redacted]
Comisiones efectivamente cobradas	[Redacted]

AL SE
ESPE
DEL
SAOR
AENY
BADE
[Redacted]

La fecha de corte es la indicada después de la leyenda "ESTADO DE CUENTA AL".
Salvo que expresamente se determine otra moneda, todas las cifras contenidas
en el estado de cuenta se encuentran denominadas en Peso Mexicano Nacional.

Su estado de cuenta contiene información de los siguientes productos y servicios:

[Redacted]

¿Quieres hacer más dinero con tu dinero?
Pon a trabajar hoy tu dinero

REPÚBLICA
Fiduciaria,
de la Comunicación

4%
Tasa del **4%** de interés anual

**Tu mejor decisión.
Acércate con un asesor**

Pagaré 4.861% variable antes de impuestos. Calculado sobre un rango de inversión de \$200,000 a \$500,000 y un período de 91 días. Aplica para inversiones desde \$1,000,000 de pesos por cliente. Para fines informativos y de comparación. Vigencia al 31 de Enero del 2014. Consulta los términos de contratación y condiciones en banamex.com

517712.LB-PR.00.1120.07

CON FUNDAMENTO EN LO DISPUESTO POR EL ARTÍCULO 100 DE LA LEY DE INSTITUCIONES DE CRÉDITO, CERTIFICAMOS QUE LA PRESENTE ES UNA IMPRESIÓN FIEL Y EXACTA QUE CONSTA DE 130 HOJAS, OBTENIDA DEL SISTEMA ÓPTICO DE DIGITALIZACIÓN DE IMÁGENES DEL ARCHIVO DE BANCO NACIONAL DE MÉXICO, S.A., LO QUE SE HACE CONSTAR PARA LOS EFECTOS LEGALES A QUE HAYA LUGAR. HOJA 51 DE 130

Art. 10
Fracción II
Motivación: 2

SALBO P. OMEDIC MININO LOERIBO
Saldo mínimo requerido para evitar la comisión por manejo de cuenta: \$1,500.00
(No aplica cuando la cuenta recibe abonos electrónicos de nómina)

CADENA ORIGINAL DEL COMPLEMENTO DE CERTIFICACIÓN DEL SA

"ESTE DOCUMENTO ES UNA REPRESENTACIÓN IMPRESA DE UN CFI"

PROCURADURÍA GENERAL DE LA FEDERACIÓN
SUBPROCURADURÍA DE INVESTIGACIÓN Y ORGAJ
UNIDAD ESPECIALIZADA EN DELITOS EN MATERIA

PROCURADURÍA GENERAL DE LA FEDERACIÓN
Subprocuraduría de Prevención del Delito y Seguridad
Oficina de la

517712.LB-PR.00.1120.07

CON FUNDAMENTO EN LO DISPUESTO POR EL ARTÍCULO 100 DE LA LEY DE INSTITUCIONES DE CRÉDITO, CERTIFICAMOS QUE LA PRESENTE ES UNA IMPRESIÓN FIEL Y EXACTA QUE CONSTA DE 130 HOJAS, OBTENIDA DEL SISTEMA ÓPTICO DE DIGITALIZACIÓN DE IMÁGENES DEL ARCHIVO DE BANCO NACIONAL DE MÉXICO, S.A., LO QUE SE HACE CONSTAR PARA LOS EFECTOS LEGALES A QUE HAYA LUGAR. HOJA 52 DE 130

Art. 10
Fracción II
Motivación: 2

Presentamos el nuevo Resumen Financiero de Cuenta

Te presentamos el nuevo **Resumen Financiero de Cuenta**, con información simplificada de tus movimientos, más amigable y en un mismo lugar.

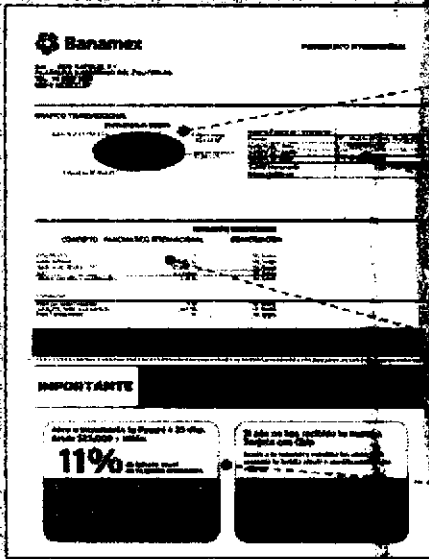

- 1 La gráfica de tu saldo inicial y final, así como el monto de tus depósitos y retiros en el mes
- 2 Los datos de tu cuenta, incluyendo la CLABE para recibir transferencias electrónicas interbancarias
- 3 Los saldos de tu cuenta y los productos ligados a ésta, sus intereses o rendimientos y las comisiones generadas en el mes.
- 4 Avisos importantes sobre el uso de tu cuenta y sus beneficios.

El Estado de Cuenta con el detalle de tus operaciones estará disponible en las sucursales Banamex. Para solicitar su envío por e-mail llama al 01 800 821 2313 y desde Ciudad de México, Guadalajara y Monterrey al 1226 2639.

Tu opinión es muy importante

¿Te agrada este formato? ¿La información que contiene es suficiente para tus necesidades? Llama al 01 800 849 9640 y comparte tus comentarios.

Consulta condiciones, comisiones y requisitos en www.banamex.com

517712.LB-PR.OD.1120.07

CON FUNDAMENTO EN LO DISPUESTO POR EL ARTICULO 100 DE LA LEY DE INSTITUCIONES DE CRÉDITO, CERTIFICAMOS QUE LA PRESENTE ES UNA IMPRESIÓN FIEL Y EXACTA QUE CONSTA DE 130 HOJAS, OBTENIDA DEL SISTEMA ÓPTICO DE DIGITALIZACIÓN DE IMÁGENES DEL ARCHIVO DE BANCO NACIONAL DE MÉXICO, S.A., LO QUE SE HACE CONSTAR PARA LOS EFECTOS LEGALES A QUE HAYA LUGAR. HOJA 54 DE 130

PROCURADURÍA GENERAL
SUBPROCURADURÍA DE
INVESTIGACIÓN DE
ORGANIZACIÓN
INIDAD ESPECIALIZADA
DE DELITOS EN MATERIA

PROCURADURÍA
SUBPROCURADURÍA
Prevenición del Delito
Oficina

0128878

GAT
Interés aplicable o rendimientos
Comisiones efectivamente cobradas

PROCURADURÍA GEN-
SUBPROCURADURÍA
INVESTIGACIÓN
ORGA
UNIDAD ESPECIALIZA
DE DEBITOS EN CAS

La fecha de corte es la indicada después de la leyenda "ESTADO DE CUENTA AL".
Salvo que expresamente se determine otra moneda, todas las cifras contenidas
en el estado de cuenta se encuentran denominadas en Pesos Moneda Nacional.

Su estado de cuenta contiene información de los siguientes productos y servicios:

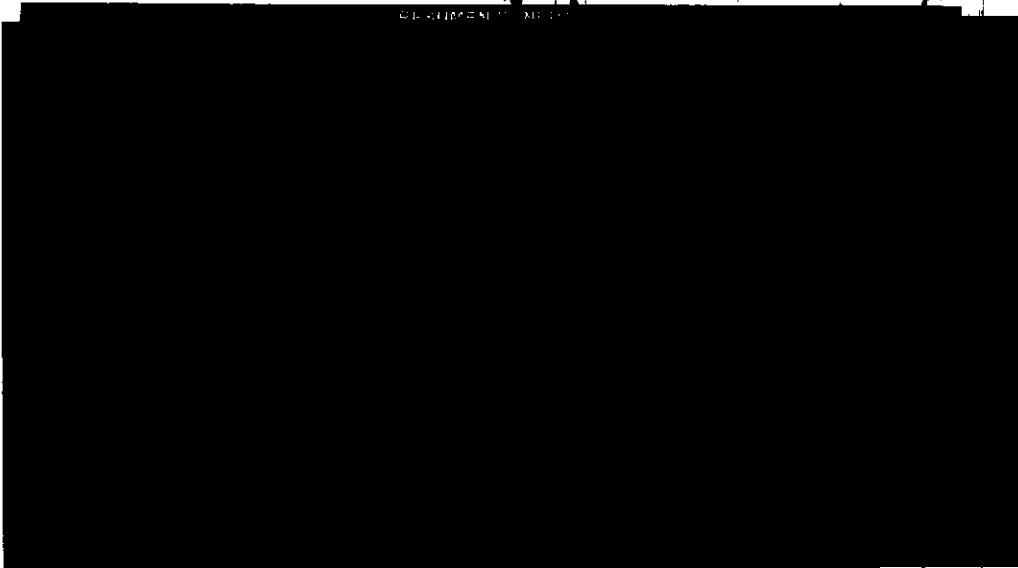

Haz más dinero con tu dinero.

Con **Pagaré Banamex** a 60 días desde \$50,000 pesos obtén una tasa de interés anual de

4%

No esperes más e invita a tus familiares y amigos a invertir con **Pagaré Banamex**. ¡Tu mejor decisión!

Pagaré 4.00% variable antes de impuestos. Calculado sobre un rango de inversión de \$100,000 a \$400,000 y un periodo de 60 días. Aplicar comisiones hasta \$2,500 pesos por estado. Para más informaciones y de contratación, visita el 30 de Enero del 2014. Consulta los términos, condiciones de contratación y condiciones en [www.banamex.com](#)

PROCURADURÍA GE
Subprocuraduría
Prevención del Delito
Oficina d

517712.LB-PR.OD.1220.07

CON FUNDAMENTO EN LO DISPUESTO POR EL ARTICULO 100 DE LA LEY DE INSTITUCIONES DE CRÉDITO, CERTIFICAMOS QUE LA PRESENTE ES UNA IMPRESIÓN FIEL Y EXACTA QUE CONSTA DE 130 HOJAS, OBTENIDA DEL SISTEMA ÓPTICO DE DIGITALIZACIÓN DE IMÁGENES DEL ARCHIVO DE BANCO NACIONAL DE MÉXICO, S.A., LO QUE SE HACE CONSTAR PARA LOS EFECTOS LEGALES A QUE DAYA LUGAR. HOJA 56 DE 130

Art. 10
Fracción II
Motivación: 2

SJS
413

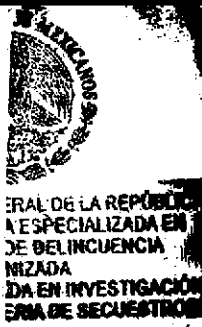

SALDO PROMEDIO MÍNIMO REQUERIDO
Saldo mínimo requerido para evitar la comisión por manejo de cuenta: \$1,500.00 (No aplica cuando la cuenta recibe abono electrónico de nómina)

CADENA ORIGINAL DEL COMPLEMENTO DE CERTIFICACIÓN DEL SALDO

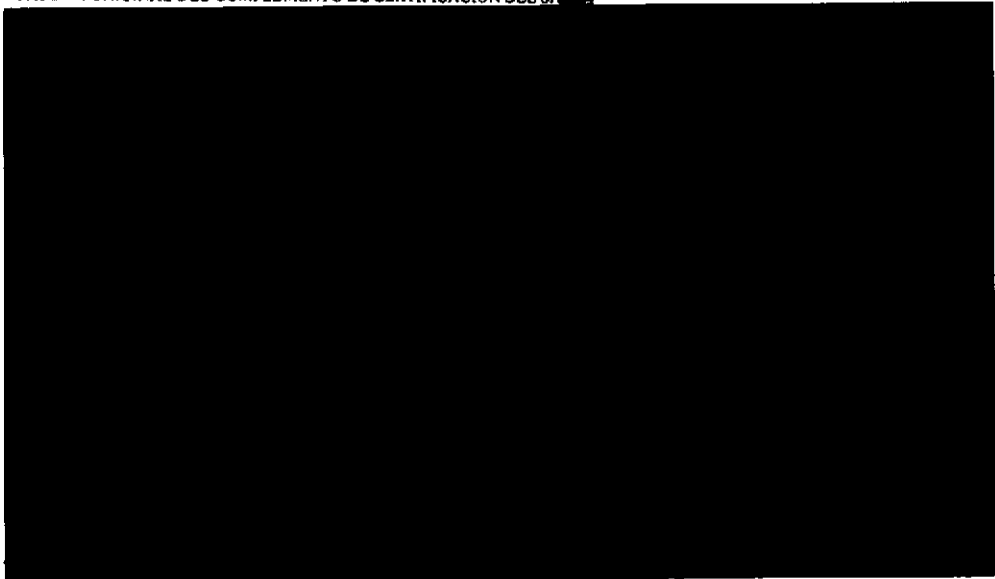

ESTE DOCUMENTO ES UNA REPRESENTACIÓN IMPRESA DE UN CPDI

ESTADOS UNIDOS MEXICANOS
SECRETARÍA DE INTERIORES
POLICÍA FEDERAL

517712.1.6-PR-OD.1220.07

CON FUNDAMENTO EN LO DISPUESTO POR EL ARTÍCULO 100 DE LA LEY DE INSTITUCIONES DE CRÉDITO, CERTIFICAMOS QUE LA PRESENTE ES UNA IMPRESIÓN FIEL Y EXACTA QUE CONSTA DE 130 HOJAS, OBTENIDA DEL SISTEMA ÓPTICO DE DIGITALIZACIÓN DE IMÁGENES DEL ARCHIVO DE BANCO NACIONAL DE MÉXICO, S.A., LO QUE SE HACE CONSTAR PARA LOS EFECTOS LEGALES A QUE HAYA LUGAR. HOJA 57 DE 130

Art. 10
Fracción II
Motivación: 2

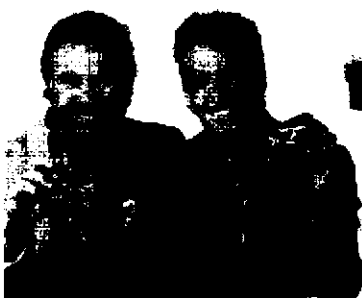

www.banamex.com/firmaygana

firma Hay millones de pesos en compras canceladas.

Firma todo con tu Tarjeta de Débito es más segura que el efectivo y tu compra puede ser gratis.

Firma y Gana. No. SEG08 20130658PS04. Modificación Oficio No. 06JS/DGA/DAP/S/ES/200. Responsable: Tarjetas Banamex, S.A. de C.V. S9F04 E.R. Tarjetas de Débito Banamex. No. SEG08 20130649PS01. Modificación Oficio No. 06JS/DGA/DAP/S/00509/2013. Responsable: Banco Nacional de México, S.A. Vigencia del 4 de noviembre de 2008 al 5 de enero de 2014. Términos, condiciones y restricciones en www.banamex.com/firmaygana Consulta condiciones, comisiones y requisitos de contratación de las tarjetas de Débito en www.banamex.com

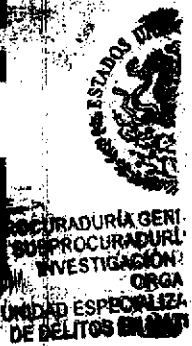

Información Importante

Crédito Nómina Banamex

Es importante recordar que al dejar de recibir tu Nómina con Banamex, debes de seguir realizando los pagos correspondientes a tu Crédito Nómina Banamex.

Para mayor información pregunta a un Ejecutivo en cualquier sucursal Banamex.

Banco Nacional de México, S.A.
 Colonia Centro, Delegación Cuauhtémoc, México, D.F. 06100
 Ciudad para Ciudadanos, Tel: 55 52 00 00, 55 52 00 01
Unidad Especializada de Delitos Bancarios
 Paseo de la Reforma 226, 2do. Piso, México, D.F. 06600
 Tel: 55 52 00 00, 55 52 00 01
IPAB
 INSTITUTO PARA LA PROTECCIÓN AL CONSUMIDOR
 EN EL SECTOR BANCARIO

Consulta condiciones, comisiones y requisitos de contratación en www.banamex.com

517712.LB-PR.CD.1220.07

CON FUNDAMENTO EN LO DISPUESTO POR EL ARTÍCULO 100 DE LA LEY DE INSTITUCIONES DE CRÉDITO, CERTIFICAMOS QUE LA PRESENTE ES UNA IMPRESIÓN FIEL Y EXACTA QUE CONSTA DE 130 HOJAS, OBTENIDA DEL SISTEMA ÓPTICO DE DIGITALIZACIÓN DE IMÁGENES DEL ARCHIVO DE BANCO NACIONAL DE MÉXICO, S.A., LO QUE SE HACE CONSTAR PARA LOS EFECTOS LEGALES A QUE HAYA LUGAR. HOJA 58 DE 130

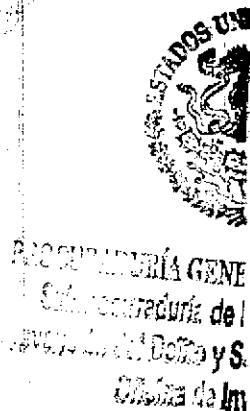

314

414

Presentamos el nuevo Resumen Financiero de Cuenta

Te presentamos el nuevo **Resumen Financiero de Cuenta**, con información simplificada de tus movimientos, más amigable y en un mismo lugar:

- 1** La gráfica de tu saldo inicial y final, así como el monto de tus depósitos y retiros en el mes.
- Los datos de tu cuenta, incluyendo la CLABE para recibir transferencias electrónicas interbancarias.
- Los saldos de tu cuenta y los productos ligados a ésta, sus intereses o rendimientos y las comisiones generadas en el mes.
- Avisos importantes sobre el uso de tu cuenta y sus beneficios.

El Estado de Cuenta con el detalle de tus operaciones, estará disponible en las sucursales Banamex. Para solicitar su envío por e-mail llama al 01 800 021 2345 y en Ciudad de México, Guadalajara y Monterrey al 1226 2639.

Tu opinión es muy importante

¿Te agrada este formato? La información que contiene es suficiente para tus necesidades? Llama al 01 800 849 9533 y comparte tus comentarios.

Consulta condiciones, comisiones y requisitos de contratación en www.banamex.com

517712.LB-PR.OD.1220.07

CON FUNDAMENTO EN LO DISPUESTO POR EL ARTÍCULO 100 DE LA LEY DE INSTITUCIONES DE CRÉDITO, CERTIFICAMOS QUE LA PRESENTE ES UNA IMPRESIÓN FIEL Y EXACTA QUE CONSTA DE 130 HOJAS, OBTENIDA DEL SISTEMA ÓPTICO DE DIGITALIZACIÓN DE IMÁGENES DEL ARCHIVO DE BANCO NACIONAL DE MÉXICO, S.A., LO QUE SE HACE CONSTAR PARA LOS EFECTOS LEGALES A QUE HAYA LUGAR.

HOJA 59 DE 130

ESTADO DE CUENTA AL
DE LA REPÚBLICA
SOCIETARIA SA
DE
SA
SA
SA

GAT
Interés sobre o rendimientos
Comisión efectivamente cobradas

La fecha de corte es la indicada después de la leyenda "ESTADO DE CUENTA AL".
Salvo que expresamente se determine otra moneda, todas las cifras contenidas
en el estado de cuenta se encuentran denominadas en Peso Mexicano Nacional.

Su estado de cuenta contiene información de los siguientes productos y servicios:

RESUMEN DE...

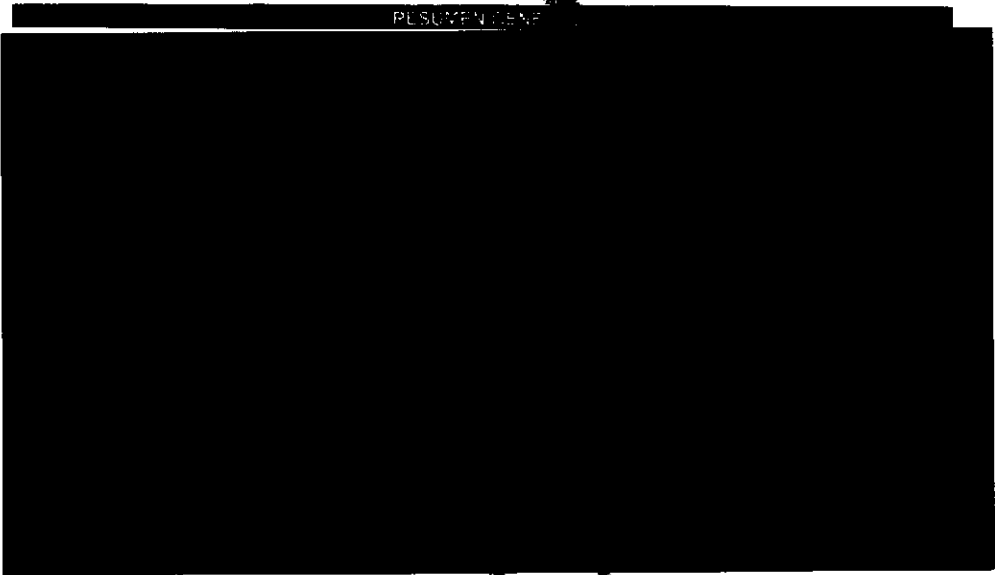

Información importante

Es importante recordar que al dejar de recibir tu Nómina con Banamex,
debes de seguir realizando los pagos correspondientes a tu Crédito Nómina
Banamex.

Para mayor información pregunta a un Ejecutivo en cualquier sucursal Banamex.
Consulta condiciones, comisiones y requisitos de contratación en www.banamex.com

517712.LB-PR.OD.0120.07

CON FUNDAMENTO EN LO DISPUESTO POR EL ARTÍCULO 100 DE LA LEY DE INSTITUCIONES DE CRÉDITO,
CERTIFICAMOS QUE LA PRESENTE ES UNA IMPRESIÓN FIEL Y EXACTA QUE CONSTA DE 130 HOJAS, OBTENIDA
DEL SISTEMA ÓPTICO DE DIGITALIZACIÓN DE IMÁGENES DEL ARCHIVO DE BANCO NACIONAL DE MÉXICO, S.A.,
LO QUE SE HACE CONSTAR PARA LOS EFECTOS LEGALES A QUE HAYA LUGAR. HOJA 61 DE 130

Art. 10
Fracción II
Motivación: 2

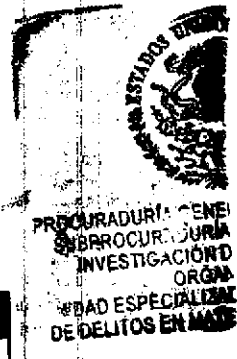

SALDO PROMEDIO MÍNIMO REQUERIDO
Saldo mínimo requerido para evitar la comisión por manejo de cuenta: **\$1,500.00**
(No aplica cuando la cuenta recibe abono electrónico o automático).

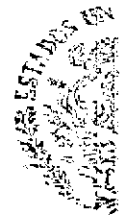
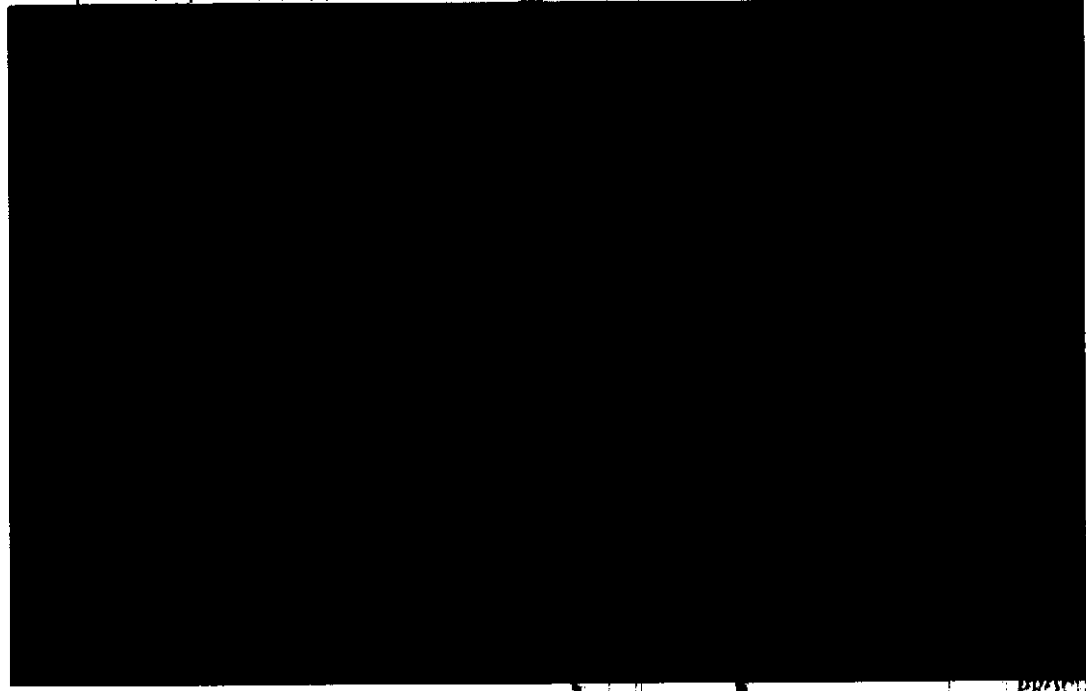

PROCURADURÍA GENERAL DE LA FEDERACIÓN
Subprocuraduría de Investigación Orgánica Especializada en Delitos en Materia de Hacienda

517712.LB-PR.00.01/007

CON FUNDAMENTO EN LO DISPUESTO POR EL ARTÍCULO 100 DE LA LEY DE INSTITUCIONES DE CRÉDITO, CERTIFICAMOS QUE LA PRESENTE ES UNA IMPRESIÓN FIEL Y EXACTA QUE CONSTA DE 130 HOJAS, OBTENIDA DEL SISTEMA ÓPTICO DE DIGITALIZACIÓN DE IMÁGENES DEL ARCHIVO DE BANCO NACIONAL DE MÉXICO, S.A., LO QUE SE HACE CONSTAR PARA LOS EFECTOS LEGALES A QUE HAYA LUGAR. HOJA 62 DE 130

Art. 10
Fracción II
Motivación: 2

318

416

Información de interés

En todos los días de la semana son 2x1 en Cinemex con tu Tarjeta de Débito Banamex MasterCard®.

¡Solo tienes que pagar los boletos con tu Tarjeta de Débito y pedir el 2x1 en taquilla!

AL DE LA RESPONSA
SPECIALIZADA EN
EQUILIBRIO

Cinemex
La magia del cine.

¡CADA VEZ QUE PAGAS CON TU Tarjeta de Débito Banamex MasterCard® en todas partes, GANAS SEGURIDAD y control sobre tu dinero.

Válido a partir del 6 de diciembre de 2013 y hasta agotar existencias. Válido por un boleto gratis en la compra de un boleto (2x1) en sala tradicional, al pagar con Tarjetas de Débito Banamex MasterCard® en las Lánguas de Coahuila. Sujeto a disponibilidad. No aplica en Salas Platino, 3D, 4D, Cinemascore. Se aplica en conjunto con otras promociones, en días festivos, eventos especiales ni primicias. La promoción no es válida el día de activación. El cliente será el de menor precio. La responsabilidad es responsable del cumplimiento, tarifas y servicios ofrecidos, liberando de cualquier responsabilidad a ese particular a las empresas integrantes, afiliadas o subsidiarias del Grupo Financiero Banamex. Consulta condiciones, comisiones y requisitos de contratación en www.banamex.com

Los patrones de consumo, las necesidades, los deseos y las metas financieras cambian con la edad. Nuestra realidad financiera depende en gran medida del ciclo de vida en el que nos encontramos.

Establece tus metas, identifica tus recursos y las opciones que tienes para tomar decisiones conscientes.

El propósito de este mensaje es difundir conceptos de educación financiera. No tiene fines de venta ni publicita ni ofrece productos ni servicios bancarios.

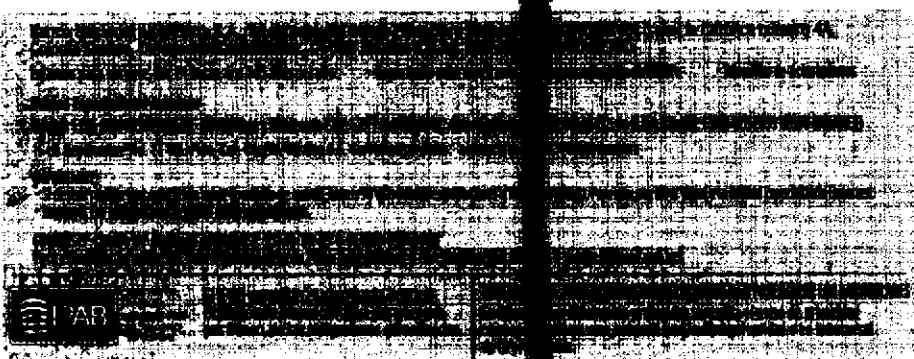

ERAL E
Dere
servicios
Investigación

Consulta condiciones, comisiones y requisitos de contratación en www.banamex.com

517712 LB-PR.OD.0120.07

CON FUNDAMENTO EN LO DISPUESTO POR EL ARTÍCULO 100 DE LA LEY DE INSTITUCIONES DE CRÉDITO, CERTIFICAMOS QUE LA PRESENTE ES UNA IMPRESIÓN FIEL Y EXACTA QUE CONSTA DE 130 HOJAS, OBTENIDA DEL SISTEMA ÓPTICO DE DIGITALIZACIÓN DE IMÁGENES DEL ARCHIVO DE BANCO NACIONAL DE MÉXICO, S.A., LO QUE SE HACE CONSTAR PARA LOS EFECTOS LEGALES A QUE HAYA LUGAR. HOJA 63 DE 130

Para informarte a propósito de tu nueva experiencia

Te presentamos el nuevo **Resumen Financiero de Cuenta**, con información simplificada de tus movimientos, más amigable y en un mismo lugar:

- 1** La gráfica de tu saldo inicial y final, así como el monto de tus depósitos y retiros en el mes.
- 2** Los datos de tu cuenta, incluyendo la CLABE para recibir transferencias electrónicas interbancarias.
- 3** Los saldos de tu cuenta y los productos ligados a ésta, sus intereses o rendimientos y las comisiones generadas en el mes.
- 4** Avisos importantes sobre el uso de tu cuenta y sus beneficios.

El Estado de Cuenta con el detalle de tus operaciones es está disponible en las sucursales Banamex. Para solicitar su envío por e-mail llama al 01 800 849 2345 desde Ciudad de México, Guadalupe y Monterrey al 226 2639.

Tu opinión es muy importante

¿Te agrada este formato? ¿La información que contiene es suficiente para tus necesidades? Llama al 01 800 849 9640 y comparte tus comentarios.

Consulta condiciones, comisiones y requisitos de contratación en www.banamex.com

5177:2.LB-PR.OD.0120.07

CON FUNDAMENTO EN LO DISPUESTO POR EL ARTÍCULO 100 DE LA LEY DE INSTITUCIONES DE CRÉDITO, CERTIFICAMOS QUE LA PRESENTE ES UNA IMPRESIÓN FIEL Y EXACTA QUE CONSTA DE 130 HOJAS, OBTENIDA DEL SISTEMA ÓPTICO DE DIGITALIZACIÓN DE IMÁGENES DEL ARCHIVO DE BANCO NACIONAL DE MÉXICO, S.A., LO QUE SE HACE CONSTAR PARA LOS EFECTOS LEGALES A QUE HAYA LUGAR.

PROCURADURÍA GENERAL DE LA DEFENSA
 SUBPROCURADURÍA DE INVESTIGACIÓN DE ORGANIZACIÓN ESPECIALIZADA DE DELITOS EN COMERCIO ELECTRÓNICO

PROCURADURÍA GENERAL DE LA DEFENSA
 SUBPROCURADURÍA DE INVESTIGACIÓN DE ORGANIZACIÓN ESPECIALIZADA DE DELITOS EN COMERCIO ELECTRÓNICO

HOJA 64 DE 130

GAT
Tarifa aplicable o rindientes
Comisiones efectivamente cobradas

0128077

PROCURADURÍA GENERAL
DE LA DEFENSA JURÍDICA
INVESTIGACIÓN Y
ORGANIZACIÓN
UNIDAD ESPECIALIZADA
DE DELITOS EN MATERIA

La fecha de corte es la indicada después de la leyenda "ESTADO DE CUENTA AL".

Salvo que expresamente se determine otra moneda, todas las cifras contenidas en el estado de cuenta se encuentran denominadas en Peso Moneda Nacional.

Su estado de cuenta contiene información de los siguientes productos y servicios:

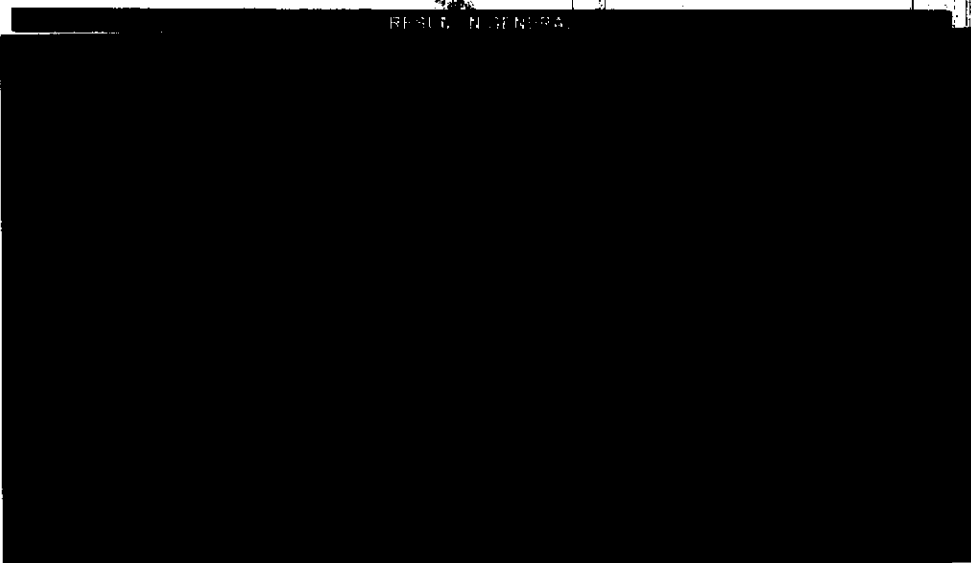

Crédito Nómina Banamex

Si tienes más de 3 meses recibiendo tu nómina con Banamex, solicita tu **Crédito Nómina Banamex***.

Obténlo en efectivo y úsalo para pagar deudas o para lo que necesites.

* Crédito sujeto a aprobación. Para mayor información, consulta de comisiones, condiciones y requisitos de contratación, acude a cualquier sucursal Banamex donde un ejecutivo te atenderá.

PROCURADURÍA GENERAL
DE LA DEFENSA JURÍDICA
INVESTIGACIÓN Y
ORGANIZACIÓN
UNIDAD ESPECIALIZADA
DE DELITOS EN MATERIA

517712.LB-PR.OD.0220.07

CON FUNDAMENTO EN LO DISPUESTO POR EL ARTÍCULO 100 DE LA LEY DE INSTITUCIONES DE CRÉDITO, CERTIFICAMOS QUE LA PRESENTE ES UNA IMPRESIÓN FIEL Y EXACTA QUE CONSTA DE 130 HOJAS, OBTENIDA DEL SISTEMA ÓPTICO DE DIGITALIZACIÓN DE IMÁGENES DEL ARCHIVO DE BANCO NACIONAL DE MÉXICO, S.A., LO QUE SE HACE CONSTAR PARA LOS EFECTOS LEGALES A QUE HAYA LUGAR. HOJA 66 DE 130

Art. 10
Fracción II
Motivación: 2

418

Conoce todos los beneficios y operaciones que puedes realizar aquí

 Banamex	 App Banamex	 Boleto de Cuenta Electrónica	 Alertas y Verificaciones	 Atención al Cliente	 Cajero Automático	 Banca por Internet
--	--	---	---	--	---	---

www.banamex.com/encuadradobeneficios

AL DE LA REPÚBLICA
SPECIALIZADA EN
DELEGACIÓN
EN INVESTIGACIÓN
DE SEGUROS

Saldo mínimo requerido para evitar la comisión por manejo de cuenta: \$1,500.00
(No aplica cuando la cuenta recibe abono electrónico de nómina)

CADENA ORIGINAL DEL COMPLEMENTO DE CERTIFICACIÓN DEL SA

"ESTE DOCUMENTO ES UNA REPRESENTACIÓN IMPRESA DE UN CFDI"

AL DE LA REPÚBLICA
recursos humanos,
vincios a la Comisión
investigación.

517712.LB-PR.OD.0220.07

CON FUNDAMENTO EN LO DISPUESTO POR EL ARTÍCULO 100 DE LA LEY DE INSTITUCIONES DE CRÉDITO, CERTIFICAMOS QUE LA PRESENTE ES UNA IMPRESIÓN FIEL Y EXACTA QUE CONSTA DE 130 HOJAS, OBTENIDA DEL SISTEMA ÓPTICO DE DIGITALIZACIÓN DE IMÁGENES DEL ARCHIVO DE BANCO NACIONAL DE MÉXICO, S.A., LO QUE SE HACE CONSTAR PARA LOS EFECTOS LEGALES A QUE HAYA LUGAR. HOJA 67 DE 130

Art. 10
Fracción II
Motivación: 2

Información con interés

Compra y retira efectivo en el mismo lugar

¿Sabías que puedes retirar efectivo gratis al pagar con tu Tarjeta de Débito Banamex en supermercados, restaurantes y muchos negocios más?

Es práctico, cómodo y seguro

Puedes retirar en: Grupo Walmart: Walmart, Bodega Aurrerá, MI Bodega Aurrerá, Bodega Aurrerá Express, Superama, Salvo Club, Suburbia, Vips, El Portón y Farmacia Mediamart - Comercial Mexicana y muchos lugares más

Aprovecha este beneficio y disfruta de tus compras.

Los productos y servicios ofrecidos por las empresas anunciantes no son responsabilidad de Banco Nacional de México, S.A. Condiciones de servicio: Para disponer de efectivo es necesario realizar una compra (el mínimo lo establece el negocio). Consulta condiciones, comisiones y requisitos de contratación de Tarjetas de Débito en www.banamex.com

Haz más dinero con tu dinero Con Inversiones Banamex

Conoce nuestro nuevo **simulador de inversiones**. Integra la combinación a la medida de tus posibilidades y pon a trabajar tu dinero www.banamex.com/simulatuinversion

Acércate a tu Asesor Banamex y gana atractivos rendimientos.

Pagaré GAT 1.98% variable antes de impuestos calculado al 15 de enero de 2014 sobre un campo inversión de \$100,000.00, \$495,999 y un periodo de 91 días. Para fines informativos y de comparación. Vigencia al 28 de febrero de 2014. Consulta condiciones y requisitos de contratación en www.banamex.com

Banco Nacional de México, S.A. Inversión de Campo
 Cuentas para abrir: en México y en el extranjero
 Límites de inversión: \$100,000.00 - \$495,999.00
 Plazo: 91 días
 Fecha de apertura: del 15 de enero al 28 de febrero de 2014
 Para conocer más detalles de esta inversión, consulta las condiciones y requisitos de contratación en www.banamex.com

Consulta condiciones, comisiones y requisitos de contratación en www.banamex.com

517712 LB-PR-00.0220.07

CON FUNDAMENTO EN LO DISPUESTO POR EL ARTÍCULO 100 DE LA LEY DE INSTITUCIONES DE CRÉDITO, CERTIFICAMOS QUE LA PRESENTE ES UNA IMPRESIÓN FIEL Y EXACTA QUE CONSTA DE 130 HOJAS, OBTENIDA DEL SISTEMA ÓPTICO DE DIGITALIZACIÓN DE IMÁGENES DEL ARCHIVO DE BANCO NACIONAL DE MÉXICO, S.A., LO QUE SE HACE CONSTAR PARA LOS EFECTOS LEGALES A QUE HAY LUGAR.

ESTADOS UNIDOS MEXICANOS

PROCURADURÍA GENERAL DE LA FEDERACIÓN
 PROCURADURÍA GENERAL DE INVESTIGACIÓN DE ORGANIZACIÓN Y DE DELITOS ECONÓMICOS

PROCURADURÍA
 General de la Federación
 Procuraduría de Delitos Económicos

321

419

Has un momento para conocer tus ventajas

Te presentamos el nuevo **Resumen Financiero de Cuenta**, con información simplificada de tus movimientos, más amigable y en un mismo lugar.

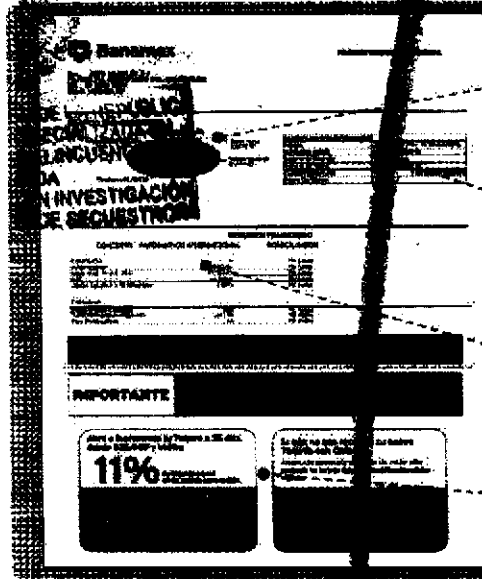

1. Gráfica de tu saldo inicial y final, así como el monto de tus depósitos y retiros en el mes.
2. Los datos de tu cuenta, incluyendo la CLABE para recibir transferencias electrónicas interbancarias.
3. Los saldos de tu cuenta y los productos ligados a ésta, sus intereses o rendimientos y las comisiones generadas en el mes.
4. Avisos importantes sobre el uso de tu cuenta y sus beneficios.

El Estado de Cuenta con el detalle de tus operaciones estará disponible en las sucursales Banamex. Para solicitar su envío por e-mail llama al 01 800 021 2345 y desde Ciudad de México, Guadalupe y Monterrey al 1226 2639.

Tu opinión es muy importante

¿Te agrada este formato? ¿La información que contiene es suficiente para tus necesidades? Llama al 01 800 649 9640 y comparte tus comentarios.

Consulta condiciones, comisiones y requisitos de contratación en www.banamex.com

SECRETARÍA DE ECONOMÍA
Dirección de Derechos Financieros,
Fideicomisos y Servicios a la Comunidad
e Innovación

S17712.LB-PR.OD.0220.07

CON FUNDAMENTO EN LO DISPUESTO POR EL ARTÍCULO 100 DE LA LEY DE INSTITUCIONES DE CRÉDITO, CERTIFICAMOS QUE LA PRESENTE ES UNA IMPRESIÓN FIEL Y EXACTA QUE CONSTA DE 130 HOJAS, OBTENIDA DEL SISTEMA ÓPTICO DE DIGITALIZACIÓN DE IMÁGENES DEL ARCHIVO DE BANCO NACIONAL DE MÉXICO, S.A., LO QUE SE HACE CONSTAR PARA LOS EFECTOS LEGALES A QUE HAYA LUGAR. HOJA 69 DE 130

322

420

005

ER
LA
DE
AM
AD
TER

AT
Institución aplicable o rendimientos
Comisiones efectivamente cobradas

La fecha de corte de la información después de la leyenda "ESTADO DE CUENTA AL".
Salvo que expresamente se determine otra moneda, todas las cifras contenidas
en el estado de cuenta se encuentran denominadas en Pesos Moneda Nacional.

Su estado de cuenta contiene información de los siguientes productos y servicios:

RESUMEN GENERAL

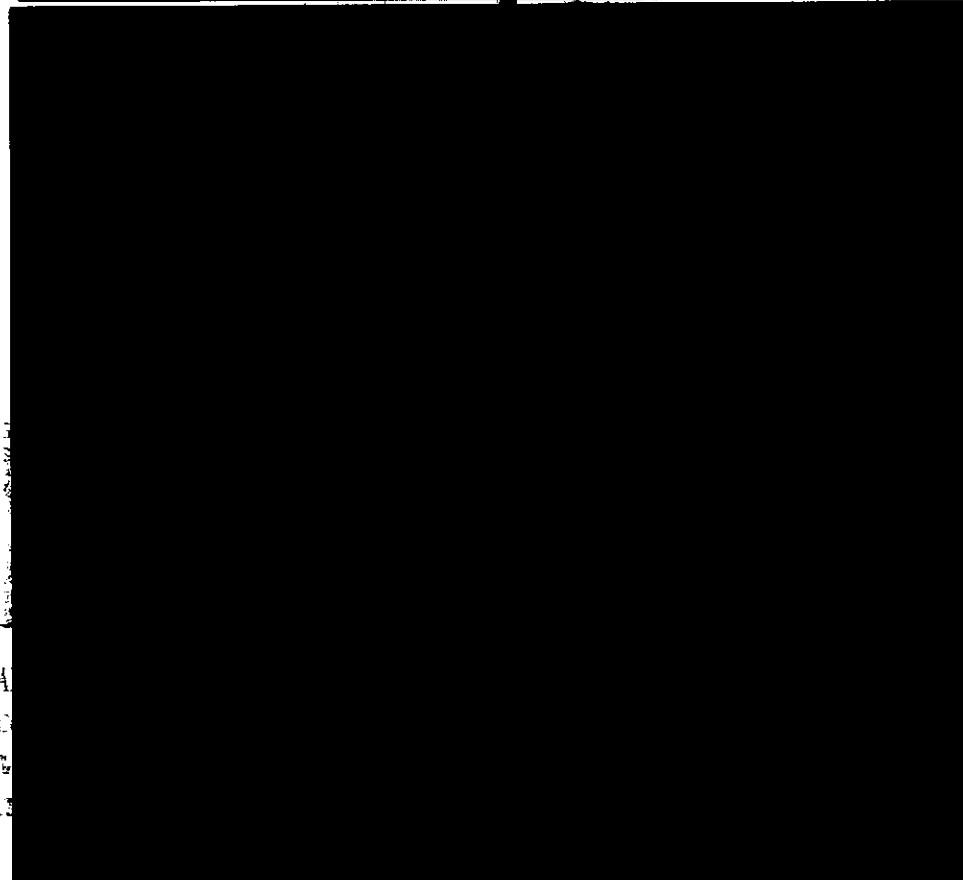

517712.LB-PR.00.0320.07

CON FUNDAMENTO EN LO DISPUESTO POR EL ARTÍCULO 100 DE LA LEY DE INSTITUCIONES DE CRÉDITO,
CERTIFICAMOS QUE LA PRESENTE ES UNA IMPRESIÓN FIEL Y EXACTA QUE CONSTA DE 130 HOJAS, OBTENIDA
DEL SISTEMA ÓPTICO DE DIGITALIZACIÓN DE IMÁGENES DEL ARCHIVO DE BANCO NACIONAL DE MÉXICO, S.A.,
LO QUE SE HACE CONSTAR PARA LOS EFECTOS LEGALES A QUE HAYA LUGAR. HOJA 71 DE 130

Art. 10
Fracción II
Motivación: 2

Conoce todos los beneficios y operaciones que puedes realizar aquí.

www.banamex.com/ventoydiaguieras

PROCURADURÍA GENERAL
SUBPROCURADURÍA DE INVESTIGACIÓN
ORGANIZACIÓN ESPECIALIZADA
DE DELINCUENCIA FINANCIERA

SALDO PROMEDIO MÍNIMO REQUERIDO
Saldo mínimo requerido para evitar la comisión por manejo de cuenta: **\$1,500.00**
(No aplica cuando la cuenta recibe abono electrónico de otra cuenta).

CADENA ORIGINAL DEL COMPLEMENTO DE CERTIFICACIÓN DEL SAT

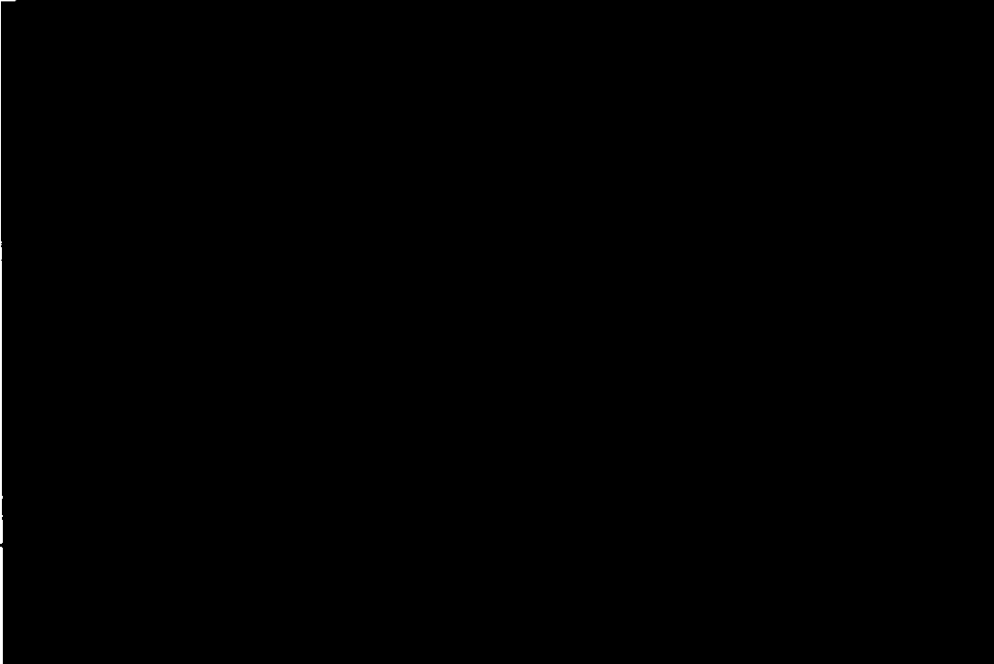

PROCURADURÍA GENERAL
SUBPROCURADURÍA DE INVESTIGACIÓN
ORGANIZACIÓN ESPECIALIZADA
DE DELINCUENCIA FINANCIERA

517712 LP-FR.OD.0320.07

CON FUNDAMENTO EN LO DISPUESTO POR EL ARTÍCULO 100 DE LA LEY DE INSTITUCIONES DE CRÉDITO, CERTIFICAMOS QUE LA PRESENTE ES UNA IMPRESIÓN FIEL Y EXACTA QUE CONSTA DE 130 HOJAS, OBTENIDA DEL SISTEMA ÓPTICO DE DIGITALIZACIÓN DE IMÁGENES DEL ARCHIVO DE BANCO NACIONAL DE MÉXICO, S.A., LO QUE SE HACE CONSTAR PARA LOS EFECTOS LEGALES A QUE HAYA LUGAR. HOJA 2 DE 130

Art. 10
Fracción II
Motivación: 2

323

Interés

421

Ahora todos los días de la semana son 2x1 en Cinemex con tu Tarjeta de Débito Banamex MasterCard®.

Para pagar los boletos con tu Tarjeta de Débito, pedir el 2x1 en taquilla!

LA EN INMEDIACIÓN DE SEQUESTRO

Úsala en todas partes, te da seguridad y control sobre tu dinero.

Válido a partir del 6 de diciembre de 2013 y hasta agotar existencias. Válido por un boleto grande en la compra de otro en cada taquilla tradicional, al pagar con Tarjetas de Débito Banamex MasterCard® en las taquillas de Cinemex. Sujeto a disponibilidad. No aplica en Saltillo, Tijuana, Toluca, Chetumal y Mérida. El boleto será el de menor precio. La empresa anunciante es responsable del cumplimiento, tarifas y servicios ofrecidos. Reservado de cualquier responsabilidad sobre todo particular a las empresas integrantes, afiliadas o subsidiarias del Grupo Financiero Banamex. Consulta comisiones, comisiones y requisitos de activación de Tarjetas de Débito Banamex en www.banamex.com

Si tienes más de 3 meses recibiendo tu Nómina con Banamex, solicita tu Crédito Nómina Banamex que lo obtienes en efectivo para que lo uses desde pagar tus deudas o en lo que quieras.

Crédito sujeto a evaluación. Para mayor información, consulta de condiciones, condiciones y requisitos de contratación en cualquier Sucursal Banamex donde un ejecutivo te atenderá.

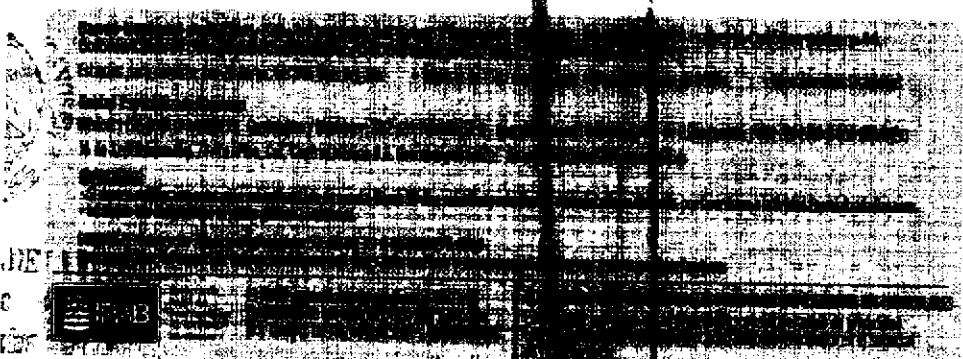

Consulta condiciones, comisiones y requisitos de contratación en www.banamex.com

517712.LB-PR.OD.0320.07

CON FUNDAMENTO EN LO DISPUESTO POR EL ARTÍCULO 100 DE LA LEY DE INSTITUCIONES DE CRÉDITO, CERTIFICAMOS QUE LA PRESENTE ES UNA IMPRESIÓN FIEL Y EXACTA QUE CONSTA DE 130 HOJAS, OBTENIDA DEL SISTEMA ÓPTICO DE DIGITALIZACIÓN DE IMÁGENES DEL ARCHIVO DE BANCO NACIONAL DE MÉXICO, S.A., LO QUE SE HACE CONSTAR PARA LOS EFECTOS LEGALES A QUE HAYA LUGAR. HOJA 73 DE 130

Formato de Estado de Cuenta

Te presentamos el nuevo **Resumen Financiero de Cuenta**, con información simplificada de tus movimientos, más amigable y en un mismo lugar:

- 1**: La gráfica de tu saldo inicial y final, así como el monto de tus depósitos y retiros en el mes.
- 2**: Los datos de tu cuenta, incluyendo la CLABE para recibir transferencias electrónicas interbancarias.
- 3**: Los saldos de tu cuenta y los productos ligados a ésta, sus intereses o rendimientos y las comisiones generadas en el mes.
- 4**: Avisos importantes sobre el uso de tu cuenta y sus beneficios.

El Estado de Cuenta con el detalle de tus operaciones estará disponible en las sucursales Banamex. Para solicitar su envío por e-mail llama al 01.800.621.2345 y en Ciudad de México, Guadalajara y Monterrey al 5226.2639.

Tu opinión es muy importante
¿Te agrada este formato? ¿La información que contiene es suficiente para tus necesidades? Llama al 01.800.849.9640 y comparte tus comentarios.

Consulta condiciones, comisiones y requisitos de contratación en www.banamex.com

PROCURADURÍA GENERAL
SUBPROCURADURÍA
DE INVESTIGACIÓN
ORIGEN
UNIDAD ESPECIAL
DE DELITOS EN...

PROCURADURÍA GENERAL
SUBPROCURADURÍA
DE PREVENCIÓN DEL DELITO
OFICINA DE...

517/12 LB-PR.00.0320.07

CON FUNDAMENTO EN LO DISPUESTO POR EL ARTÍCULO 100 DE LA LEY DE INSTITUCIONES DE CRÉDITO, CERTIFICAMOS QUE LA PRESENTE ES UNA IMPRESIÓN FIEL Y EXACTA QUE CONSTA DE 130 HOJAS, OBTENIDA DEL SISTEMA ÓPTICO DE DIGITALIZACIÓN DE IMÁGENES DEL ARCHIVO DE BANCO NACIONAL DE MÉXICO, S.A., LO QUE SE HACE CONSTAR PARA LOS EFECTOS LEGALES A QUE HAYA LUGAR. HOJA 74 DE 130

CAI
Tarifa aplicable o rendimientos
Comisiones efectivamente cobradas

0128824

PROCURADURÍA GENERAL
SUBPROCURADURÍA DE INVESTIGACIÓN
OFICINA ESPECIALIZADA EN DELITOS ELECTRONICOS

La fecha de corte es la indicada después de la leyenda "ESTADO DE CUENTA AL".
Salvo que expresamente se determine otra moneda, todas las cifras contenidas
en el estado de cuenta se encuentran denominadas en Peso Mexicano Nacional.

Su estado de cuenta contiene información de los siguientes productos y servicios:

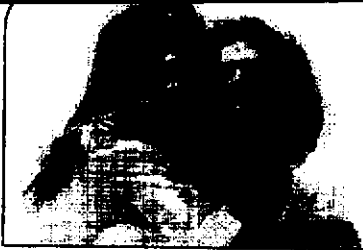

Te informamos que la cobertura del Seguro Gratuito de Desempleo Involuntario a Invalidez Total temporal de Crédito Nómina Banamex, será cancelada a partir del próximo 7 de Mayo de 2014*

Consulta los nuevos términos y condiciones en:
http://www.banamex.com.mx/bancomex/creditos/creditos_personales/liquidacion_nominas

*Te recomendamos la revisión de los términos y condiciones de cancelación de este seguro en la página de Internet de Banamex.

ESTADO DE CUENTA
PROCURADURÍA GENERAL
SUBPROCURADURÍA DE INVESTIGACIÓN
OFICINA ESPECIALIZADA EN DELITOS ELECTRONICOS

517712.LB-PR.GD.0420.07

CON FUNDAMENTO EN LO DISPUESTO POR EL ARTÍCULO 100 DE LA LEY DE INSTITUCIONES DE CRÉDITO, CERTIFICAMOS QUE LA PRESENTE ES UNA IMPRESIÓN FIEL Y EXACTA QUE CONSTA DE 130 HOJAS, OBTENIDA DEL SISTEMA ÓPTICO DE DIGITALIZACIÓN DE IMÁGENES DEL ARCHIVO DE BANCO NACIONAL DE MÉXICO, S.A., LO QUE SE HACE CONSTAR PARA LOS EFECTOS LEGALES A QUE HAYA LUGAR. HOJA 76 DE 130

Art. 10
Fracción II
Motivación: 2

375

Conoce todos los beneficios y operaciones que puedes realizar aquí.

www.banamex.com/condondequieras

423

REAL DE LA REPUBLICA
ESPECIALIZADA EN
DE DELINCUENCIA
VIZADA
EN INVESTIGACIÓN
DE SEGURIDAD

SALDO PROMEDIO MÍNIMO REQUERIDO

Saldo mínimo requerido para evitar la comisión por mantenimiento de cuenta: \$1,500.00
(No aplica cuando la cuenta recibe abonos electrónicos de nómina).

CADENA ORIGINAL DEL COMPLEMENTO DE CERTIFICACIÓN DEL SAT

517712 LB-PR-OD.0420.07

CON FUNDAMENTO EN LO DISPUESTO POR EL ARTÍCULO 100 DE LA LEY DE INSTITUCIONES DE CRÉDITO, CERTIFICAMOS QUE LA PRESENTE ES UNA IMPRESIÓN FIEL Y EXACTA QUE CONSTA DE 130 HOJAS, OBTENIDA DEL SISTEMA ÓPTICO DE DIGITALIZACIÓN DE IMÁGENES DEL ARCHIVO DE BANCO NACIONAL DE MÉXICO, S.A., LO QUE SE HACE CONSTAR PARA LOS EFECTOS LEGALES A QUE HAYA LUGAR. HOJA 77 DE 130

Art. 10
Fracción II
Motivación: 2

¡Ahora todos los días de la semana son 2x1 en Cinemex con tu Tarjeta de Débito Banamex MasterCard®

Ahora todos los días de la semana son 2x1 en Cinemex con tu Tarjeta de Débito Banamex MasterCard®.

¡Solo tienes que pagar los boletos con tu Tarjeta de Débito y pedir el 2x1 en taquilla!

Usala en todas partes, te da seguridad y control sobre tu dinero.

Válido a partir del 6 de diciembre de 2013 y hasta agotar existencias. Válido por un boleto gratis en la taquilla de cada cine (2x1) en sala tradicional, al pagar con Tarjetas de Débito Banamex MasterCard® en las taquillas de Cinemex. Sujeto a disponibilidad. No aplica en Salas Platinum, 3D, X4D, Cineestéreo. No aplica en conjunto con otras promociones, en días festivos, eventos especiales ni primicias. La promoción no es válida el día miércoles. El boleto gratis será el de menor precio. La empresa asociada es responsable del cumplimiento, tarifas y servicios ofrecidos, liberando de cualquier responsabilidad a Banamex. Consulta condiciones, comisiones y requisitos de contratación en www.banamex.com

IPAB logo and other small text in a dark, low-contrast area.

Consulta condiciones, comisiones y requisitos de contratación en www.banamex.com

PROCURADURÍA GENERAL DE LA FEDERACIÓN
SUBPROCURADURÍA DE INVESTIGACIÓN DE ORGANIZACIÓN
UNIDAD ESPECIALIZADA EN DELITOS EN MATERIA DE

PROCURADURÍA G
Subprocuraduría
Prevención del Delito
Oficina

517712.LB-PR.OD.0420.07

CON FUNDAMENTO EN LO DISPUESTO POR EL ARTÍCULO 100 DE LA LEY DE INSTITUCIONES DE CRÉDITO, CERTIFICAMOS QUE LA PRESENTE ES UNA IMPRESIÓN FIEL Y EXACTA QUE CONSTA DE 130 HOJAS, OBTENIDA DEL SISTEMA ÓPTICO DE DIGITALIZACIÓN DE IMÁGENES DEL ARCHIVO DE BANCO NACIONAL DE MÉXICO, S.A., LO QUE SE HACE CONSTAR PARA LOS EFECTOS LEGALES A QUE HAYA LUGAR. HOJA 78 DE 130

325

Para informarte mejor, a continuación:

Te presentamos el nuevo **Resumen Financiero de Cuenta**, con información simplificada de tus movimientos, más amigable y en un mismo lugar:

424

- 1**: La gráfica de totalidad inicial y final, así como el monto de tus depósitos y retiradas en el mes.
- 2**: Los datos de la cuenta, incluyendo el CLABE para recibir transferencias electrónicas interbancarias.
- 3**: Los saldos de tu cuenta y los productos ligados a ésta, sus intereses o rendimientos y las comisiones generadas en el mes.
- 4**: Aspectos importantes sobre el uso de la cuenta y sus beneficios.

El Estado de Cuenta con el detalle de tus operaciones estará disponible en las sucursales Banamex. Para solicitar su envío por e-mail llama al 01 800 02 2345 y desde Ciudad de México, Guadalajara y Monterrey al 1226 2639.

Tu opinión es muy importante

¿Te agrada este formato? ¿La información que contiene es suficiente para tus necesidades? Llámanos al 01 800 849 9640 y comparte tus comentarios.

Consulta condiciones, comisiones y requisitos de contratación en www.banamex.com

SECRETARÍA DE LA REPÚBLICA
 de Derechos Humanos,
 Servicio a la Comunidad
 Ciudad de México

517712.LB-PR.00.0420.07

CON FUNDAMENTO EN LO DISPUESTO POR EL ARTÍCULO 100 DE LA LEY DE INSTITUCIONES DE CRÉDITO, CERTIFICAMOS QUE LA PRESENTE ES UNA IMPRESIÓN FIEL Y EXACTA QUE CONSTA DE 130 HOJAS, OBTENIDA DEL SISTEMA ÓPTICO DE DIGITALIZACIÓN DE IMÁGENES DEL ARCHIVO DE BANCO NACIONAL DE MÉXICO, S.A., LO QUE SE HACE CONSTAR PARA LOS EFECTOS LEGALES A QUE HAYA LUGAR. HOJA 79 DE 130

328

IDOS [REDACTED]

GAT	[REDACTED]
Interés aplicable o rendimiento	[REDACTED]
Comisiones efectivamente cobradas	[REDACTED]

425

[REDACTED]

La fecha de corte es la indicada después de la leyenda "ESTADO DE CUENTA AL". Salvo que expresamente se determine otra moneda, todas las cifras contenidas en el estado de cuenta se encuentran denominadas en Peso Moneda Nacional.

Su estado de cuenta contiene información de los siguientes productos y servicios:

RESUMEN GENERAL
[REDACTED]

517712.LB-PR.OD.0520.07

CON FUNDAMENTO EN LO DISPUESTO POR EL ARTÍCULO 100 DE LA LEY DE INSTITUCIONES DE CRÉDITO, CERTIFICAMOS QUE LA PRESENTE ES UNA IMPRESIÓN FIEL Y EXACTA QUE CONSTA DE 130 HOJAS, OBTENIDA DEL SISTEMA ÓPTICO DE DIGITALIZACIÓN DE IMÁGENES DEL ARCHIVO DE BANCO NACIONAL DE MÉXICO, S.A., LO QUE SE HACE CONSTAR PARA LOS EFECTOS LEGALES A QUE HAYA LUGAR. HOJA 81 DE 130

Art. 10
Fracción II
Motivación: 2

Conoce todos los beneficios y operaciones que puedes realizar aquí.

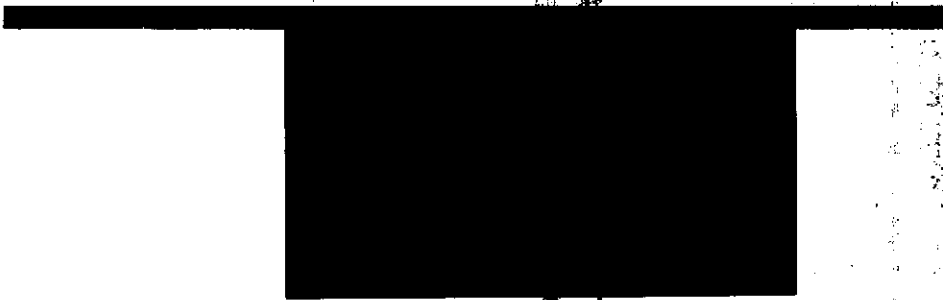

SALDO PROMEDIO MÍNIMO DE CRÉDITO
Saldo mínimo requerido para evitar la comisión por manejo de cuenta: **\$1,500.00**
(No aplica cuando la cuenta recibe abono electrónico de nómina)

CADENA ORIGINAL DEL COMPLEMENTO DE CERTIFICACIÓN DEL SALDO

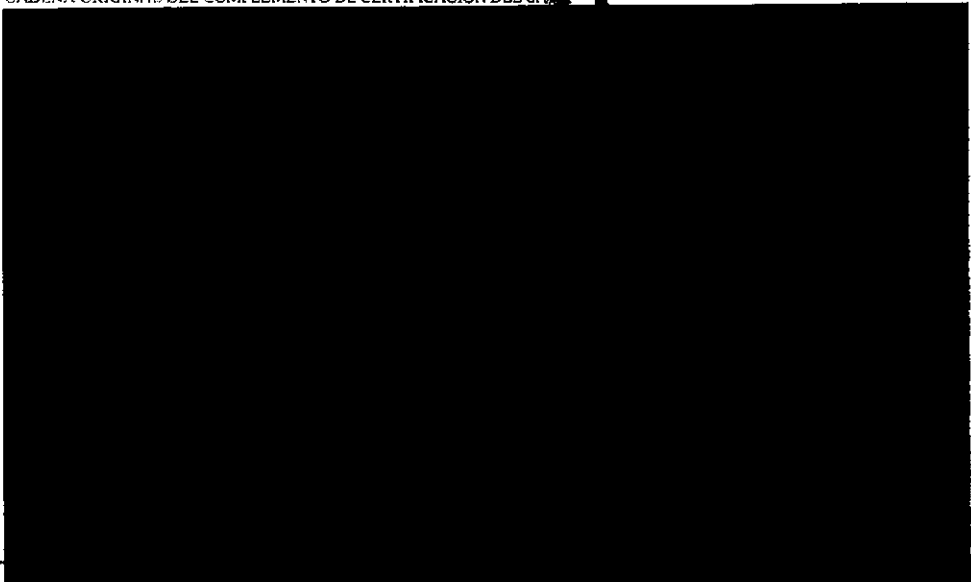

PROCURADURÍA GENERAL DEL FISCADO
INVESTIGACIÓN
UNIDAD ESPECIALIZADA EN DELITOS EN

PROCURADURÍA GENERAL
Procuraduría de Delitos y Seguridad
Oficina de Investigación

517712.LB-PR.OD.0520.07

CON FUNDAMENTO EN LO DISPUESTO POR EL ARTÍCULO 100 DE LA LEY DE INSTITUCIONES DE CRÉDITO, CERTIFICAMOS QUE LA PRESENTE ES UNA IMPRESIÓN FIEL Y EXACTA QUE CONSTA DE 130 HOJAS, OBTENIDA DEL SISTEMA ÓPTICO DE DIGITALIZACIÓN DE IMÁGENES DEL ARCHIVO DE BANCO NACIONAL DE MÉXICO, S.A., LO QUE SE HACE CONSTAR PARA LOS EFECTOS LEGALES A QUE HAYA LUGAR. HOJA 82 DE 130

Art. 10
Fracción II
Motivación: 2

Para internarte mejor, al... al final.

Te presentamos el nuevo **Resumen Financiero de Cuenta**, con información simplificada de tus movimientos, más amigable y en un mismo lugar.

- 1** La gráfica de tu saldo inicial y final, así como el monto de tus depósitos y retiros en el mes.
- 2** Los datos de tu cuenta, incluyendo la CLABE para recibir transferencias electrónicas interbancarias.
- 3** Los saldos de tu cuenta y los productos ligados a ésta, sus ingresos o rendimientos y las comisiones generadas en el mes.
- 4** Avisos importantes sobre el uso de tu cuenta y sus beneficios.

El Estado de Cuenta con el detalle de tus operaciones estará disponible en las sucursales Banamex. Para solicitar su envío por e-mail llama al 01 800 022 2345 y desde Ciudad de México, Guadalajara y Monterrey al 1226 2639.

Tu opinión es muy importante

¿Te agrada este formato? ¿La información que contiene es suficiente para tus necesidades? Llama al 01 800 849 9640 y comparte tus comentarios.

Consulta condiciones, comisiones y requisitos de contratación en www.banamex.com

517712.LB-PR.OD.0520.07

CON FUNDAMENTO EN LO DISPUESTO POR EL ARTICULO 100 DE LA LEY DE INSTITUCIONES DE CRÉDITO, CERTIFICAMOS QUE LA PRESENTE ES UNA IMPRESIÓN FIEL Y EXACTA QUE CONSTA DE 130 HOJAS, OBTENIDA DEL SISTEMA ÓPTICO DE DIGITALIZACIÓN DE IMÁGENES DEL ARCHIVO DE BANCO NACIONAL DE MÉXICO, S.A., LO QUE SE HACE CONSTAR PARA LOS EFECTOS LEGALES A QUE HAYA LUGAR. HOJA 84 DE 130

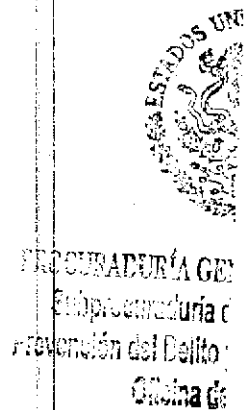
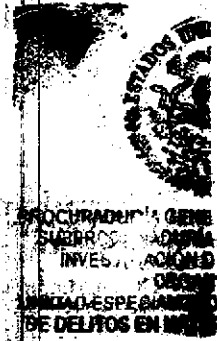

GAT	
Tarifa aplicable o rendimientos	
Comisiones efectivamente cobradas	

0128001

La fecha de corte es la indicada después de la leyenda "ESTADO DE CUENTA AL".
Salvo que expresamente se determine otra moneda, todas las cifras contenidas
en el estado de cuenta se encuentran denominadas en Peso Moneda Nacional.

Su estado de cuenta contiene información de los siguientes productos y servicios:

PROCURADURÍA GENERAL
SUBPROCURADURÍA
INVESTIGACIÓN
CRIMINAL
UNIDAD ESPECIALIZADA
DE DELITOS EN BANCOS

Te informamos que la cobertura del Seguro Gratuito de Desempleo Involuntario e Invalidez Total Temporal de tu Crédito Nómina Banamex, fue cancelada desde el 23 de mayo de 2014*

Consulta los nuevos términos y condiciones en:
http://www.banamex.com/personas/creditos/creditos_personales/liquido_nominas.htm

*Cuenta médica la presente información de cancelación de Seguro de Invalidez Total Temporal de tu Crédito Nómina Banamex.

Consulta condiciones, coberturas y requisitos de cancelación en www.banamex.com

ESTADO DE QUERÉTARO
PROCURADURÍA
SUBPROCURADURÍA
INVESTIGACIÓN
CRIMINAL
UNIDAD ESPECIALIZADA
DE DELITOS EN BANCOS

517712 LB-PR_OD 0620.07

CON FUNDAMENTO EN LO DISPUESTO POR EL ARTÍCULO 100 DE LA LEY DE INSTITUCIONES DE CRÉDITO, CERTIFICAMOS QUE LA PRESENTE ES UNA IMPRESIÓN FIEL Y EXACTA QUE CONSTA DE 130 HOJAS, OBTENIDA DEL SISTEMA ÓPTICO DE DIGITALIZACIÓN DE IMÁGENES DEL ARCHIVO DE BANCO NACIONAL DE MÉXICO, S.A., LO QUE SE HACE CONSTAR PARA LOS EFECTOS LEGALES A QUE HAYA LUGAR. HOJA 86 DE 130

Art. 10
Fracción II
Motivación: 2

330

Conoce todos los beneficios y operaciones que puedes realizar en Banamex.

Ingresar a: www.banamex.com/andondequieras

428

ERR DE LA REFORMA
LA ESPECIALIZADA
DE DELINCUENCIA
URZADA
VA EN INVESTIGAC
ERIA DE SEQUESTR

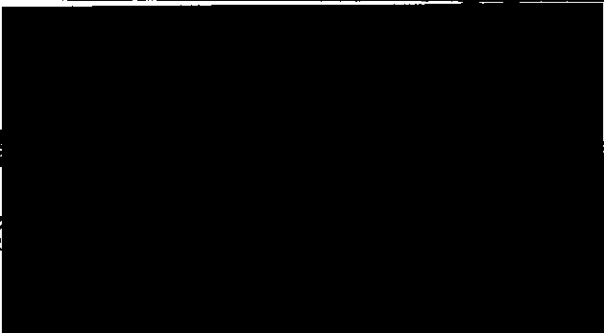

SALDO PROMEDIO MÍNIMO REQUERIDO
Saldo mínimo requerido para evitar la comisión por abono de cuenta: \$1,500.00
(No aplica cuando la cuenta recibe abono electrónico de nómina).

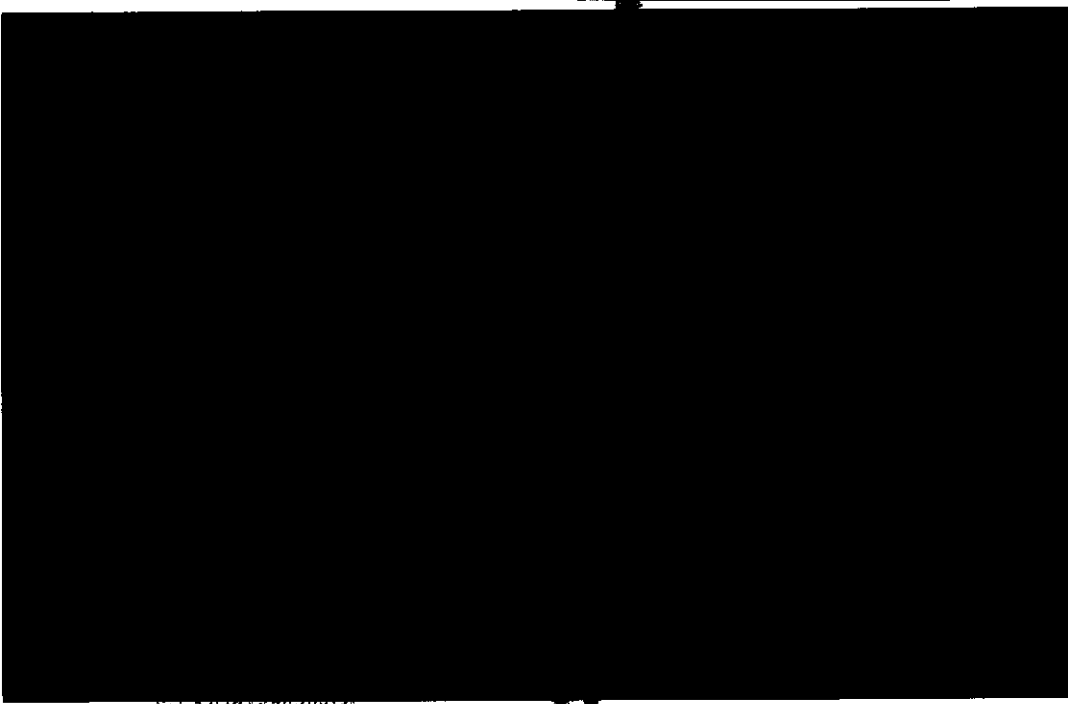

617712.LB-PR.00.0620.07

CON FUNDAMENTO EN LO DISPUESTO POR EL ARTÍCULO 100 DE LA LEY DE INSTITUCIONES DE CRÉDITO, CERTIFICAMOS QUE LA PRESENTE ES UNA IMPRESIÓN FIEL Y EXACTA QUE CONSTA DE 130 HOJAS, OBTENIDA DEL SISTEMA ÓPTICO DE DIGITALIZACIÓN DE IMÁGENES DEL ARCHIVO DE BANCO NACIONAL DE MÉXICO, S.A., LO QUE SE HACE CONSTAR PARA LOS EFECTOS LEGALES A QUE HAYA LUGAR. HOJA 87 DE 130

Art. 10
Fracción II
Motivación: 2

331

429

Para informarte acerca de tu nueva cuenta

Presentamos el nuevo **Resumen Financiero de Cuenta**, con información simplificada de tus movimientos, más amigable y en un mismo lugar:

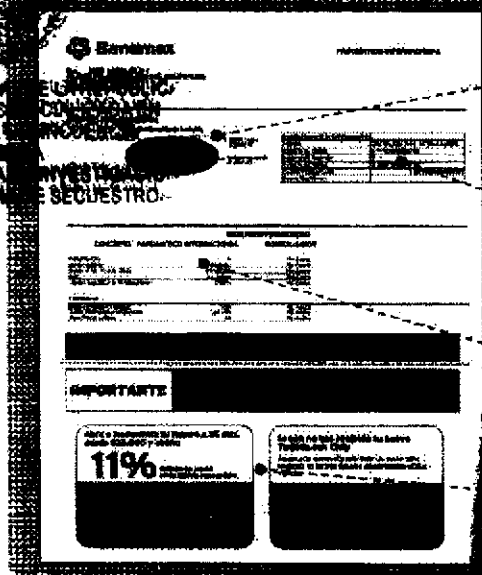

- 1 La gráfica de tu saldo inicial y final, así como el monto de tus depósitos y retirós en el mes.
- 2 Los datos de tu cuenta, incluyendo la CLABE para recibir transferencias electrónicas interbancarias.
- Los saldos de tu cuenta y los productos ligados a ésta, sus intereses o rendimientos y las comisiones generadas en el mes.
- Avisos importantes sobre el uso de tu cuenta y sus beneficios.

El Estado de Cuenta con el detalle de tus operaciones estará disponible en las sucursales Banamex. Para solicitar su envío por e-mail llama al 01 800 021 2345 y desde Ciudad de México, Guadalajara y Monterrey al 1226 2639.

Tu opinión es muy importante
 ¿Te agrada este formato? ¿La información que contiene es suficiente para tus necesidades?
 Llámanos al 01 800 849 9640 y comparte tus comentarios.

Consulta comisiones, comisiones y registros de transacciones en www.banamex.com

ESTADO DE LA REPUBLICA
 BANCO NACIONAL DE MEXICO
 SERVICIO A LA COMUNIDAD

517712.LB-PR.OD.0620.07

CON FUNDAMENTO EN LO DISPUESTO POR EL ARTICULO 100 DE LA LEY DE INSTITUCIONES DE CREDITO, CERTIFICAMOS QUE LA PRESENTE ES UNA IMPRESION FIEL Y EXACTA QUE CONSTA DE 130 HOJAS, OBTENIDA DEL SISTEMA OPTICO DE DIGITALIZACION DE IMAGENES DEL ARCHIVO DE BANCO NACIONAL DE MEXICO, S.A., LO QUE SE HACE CONSTAR PARA LOS EFECTOS LEGALES A QUE HAYA LUGAR.

HOJA 89 DE 130

~~332~~

430

GAT
Interés aplicable a depósitos
Comisiones efectivamente cobradas

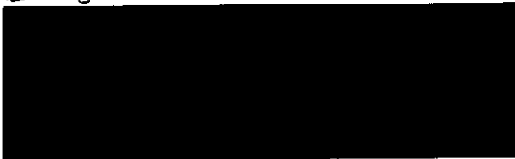

La fecha de corte es la indicada después de la leyenda "ESTADO DE CUENTA AL".

Salvo que expresamente se determine otra moneda, todas las cifras contenidas en el estado de cuenta se encuentran denominadas en Peso Moneda Nacional.

Su estado de cuenta contiene información de los siguientes productos y servicios:

RESUMEN GENERAL

517712.LB-PR.OD.0720.07

CON FUNDAMENTO EN LO DISPUESTO POR EL ARTÍCULO 100 DE LA LEY DE INSTITUCIONES DE CRÉDITO, CERTIFICAMOS QUE LA PRESENTE ES UNA IMPRESIÓN FIEL Y EXACTA QUE CONSTA DE 130 HOJAS, OBTENIDA DEL SISTEMA ÓPTICO DE DIGITALIZACIÓN DE IMÁGENES DEL ARCHIVO DE BANCO NACIONAL DE MÉXICO, S.A., LO QUE SE HACE CONSTAR PARA LOS EFECTOS LEGALES A QUE HAYA LUGAR. HOJA 91 DE 130

Art. 10
Fracción II
Motivación: 2

Conoce todos los beneficios y operaciones que puedes realizar en Banamex.

Visítanos en: www.banamex.com/endedondequieras

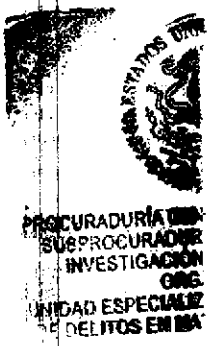
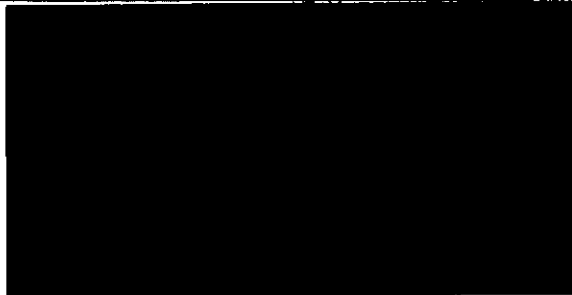

SALDO PROMEDIO MÍNIMO REQUERIDO

Saldo mínimo requerido para evitar la comisión por manejo de cuenta: \$1,500.00
 (No aplica cuando la cuenta recibe abono electrónico de nómina)

CADENA ORIGINAL DEL COMPLEMENTO DE CERTIFICACIÓN DEL S...

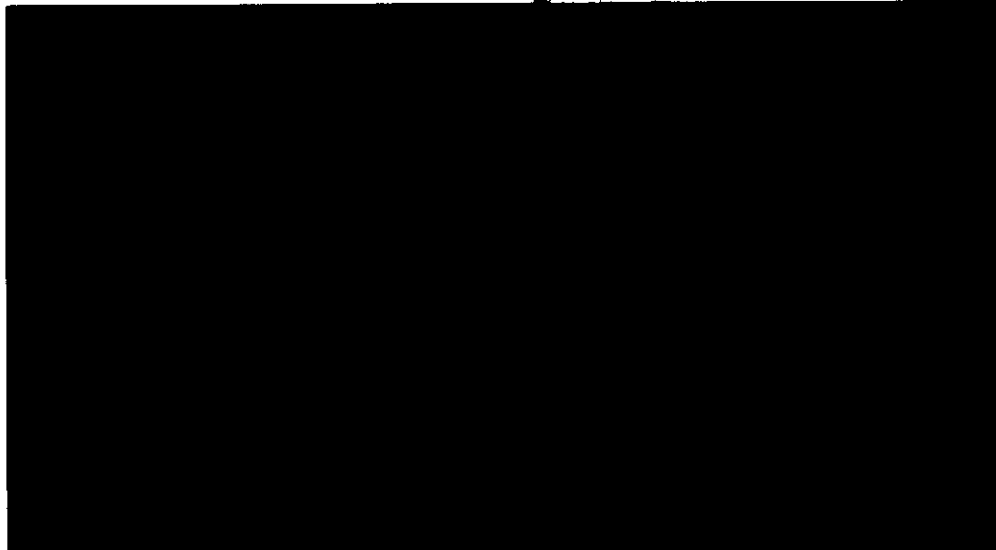

ESTE DOCUMENTO ES UNA REPRESENTACIÓN IMPRESA DE UN PDF

PROCURADURÍA
 Subprocuraduría
 Prevención del Delito
 Oficina

517712.LB-PR-OD-0720-07

CON FUNDAMENTO EN LO DISPUESTO POR EL ARTÍCULO 100 DE LA LEY DE INSTITUCIONES DE CRÉDITO, CERTIFICAMOS QUE LA PRESENTE ES UNA IMPRESIÓN FIEL Y EXACTA QUE CONSTA DE 130 HOJAS, OBTENIDA DEL SISTEMA ÓPTICO DE DIGITALIZACIÓN DE IMÁGENES DEL ARCHIVO DE BANCO NACIONAL DE MÉXICO, S.A., LO QUE SE HACE CONSTAR PARA LOS EFECTOS LEGALES A QUE HAYA LUGAR. HOJA 92 DE 130

Art. 10
 Fracción II
 Motivación: 2

333

 **transforma tu dinero en algo más DIVERTIDO**

431

Disfruta al máximo este verano con nuestros paquetes vacacionales como:

Oaxaca. Con salidas desde \$3.399 pesos. Incluye Boleto de autobús, viaje redondo saliendo de la Ciudad de México, 2 noche en el Hotel Marqués del Valle con desayuno, impuestos, seguros y traslados. Precios por persona en base a ocupación triple y cuádruple.

Para mayor información consulta www.peppertrip.com Si requieres otro destino llama a los teléfonos: 3003 4600 y 01 800 888 4600

del 1 de julio-septiembre de 2014. Tarifas e impuestos sujetos a cambio sin previo aviso. Los precios son en pesos mexicanos. Espedidos con capacidad controlada. Los precios que no se utilicen no serán reembolsados. Aplica suplemento para puertos y temporada alta. La empresa organizadora es responsable del cumplimiento, tarifas y seguros ofrecidos. Libramiento de cualquier responsabilidad sobre ese particular a las empresas organizadoras afiliadas o subsidiarias del Grupo Financiero Banamex. Consulta condiciones, comisiones y requisitos de contratación de Tarjetas de Débito Banamex en www.banamex.com

INFORMACIÓN
REGISTRADA EN
SECRETARÍA DE ECONOMÍA
EN INVESTIGACIÓN
DE SERBIESTRO

Descubre más paquetes en www.peppertrip.com

Si vas a viajar al extranjero, ¡AVISANOS!

Para que puedas usar tu Tarjeta de Débito fuera del país, es necesario que te comuniques con nosotros con anticipación. Así tu Débito Banamex será aceptado con toda confianza y seguridad. Consulta condiciones, comisiones, y requisitos de contratación en www.banamex.com

Llámanos al: **01 800 888 4600** o **01 800 888 4600** visita: www.banamex.com/iradoviaje

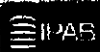
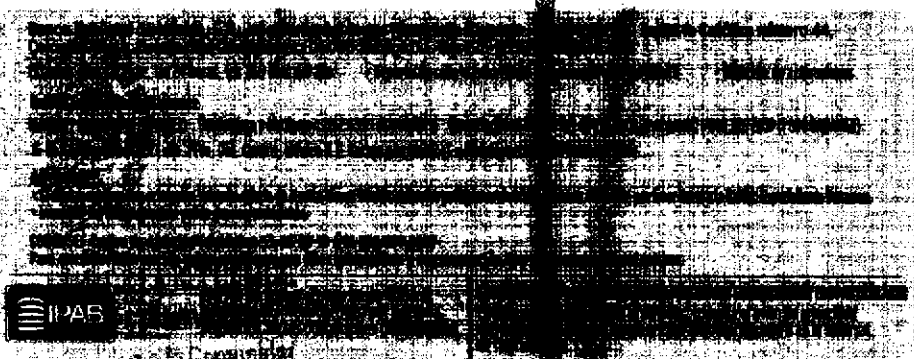
Consulta condiciones, comisiones y requisitos de contratación en www.banamex.com

517712.LB-PR-OD.0720.07

CON FUNDAMENTO EN LO DISPUESTO POR EL ARTÍCULO 100 DE LA LEY DE INSTITUCIONES DE CRÉDITO, CERTIFICAMOS QUE LA PRESENTE ES UNA IMPRESIÓN FIEL Y EXACTA QUE CONSTA DE 130 HOJAS, OBTENIDA DEL SISTEMA ÓPTICO DE DIGITALIZACIÓN DE IMÁGENES DEL ARCHIVO DE BANCO NACIONAL DE MÉXICO, S.A., LO QUE SE HACE CONSTAR PARA LOS EFECTOS LEGALES A QUE HAYA LUGAR. HOJA 93 DE 130

Para informarte mejor, ahora vamos a mostrarte:

Te presentamos el nuevo **Resumen Financiero de Cuenta**, con información simplificada de tus movimientos, más amigable y en un mismo lugar.

- 1. La gráfica de tu saldo inicial y final, así como el monto de tus depósitos y retirós en el mes.
- 2. Los datos de tu cuenta, incluyendo la CLABE para recibir transferencias electrónicas interbancarias.
- 3. Los saldos de tu cuenta y los productos ligados a ésta, sus intereses o rendimientos y las comisiones generadas en el mes.
- 4. Avisos importantes sobre el uso de tu cuenta y sus beneficios.

El Estado de Cuenta con el detalle de tus operaciones estará disponible en las sucursales Banamex. Para solicitar su envío por e-mail llama al 01 800 849 2345 y desde Ciudad de México, Guadalajara y Monterrey al 1226 2639.

Tu opinión es muy importante
¿Te agrada este formato? ¿La información que contiene es suficiente para tus necesidades? Llama al 01 800 849 9640 y comparte tus comentarios.

Consulta condiciones, comisiones y requisitos de contratación en www.banamex.com

517712.LB-PR.00.0720.07

CON FUNDAMENTO EN LO DISPUESTO POR EL ARTÍCULO 100 DE LA LEY DE INSTITUCIONES DE CRÉDITO, CERTIFICAMOS QUE LA PRESENTE ES UNA IMPRESIÓN FIEL Y EXACTA QUE CONSTA DE 130 HOJAS, OBTENIDA DEL SISTEMA ÓPTICO DE DIGITALIZACIÓN DE IMÁGENES DEL ARCHIVO DE BANCO NACIONAL DE MÉXICO, S.A., LO QUE SE HACE CONSTAR PARA LOS EFECTOS LEGALES A QUE HAYA LUGAR. HOJA 94 DE 130

PROCURADURÍA GENERAL DE LA FEDERACIÓN
SUBPROCURADURÍA DE INVESTIGACIÓN Y ORIENTACIÓN
UNIDAD ESPECIALIZADA EN DELITOS ENBANCOS

ESTADOS UNIDOS MEXICANOS

PROCURADURÍA C
Subprocuraduría
Prevención del Delito
Oficina

GAT
Interés aplicable o rendimientos
Comisiones efectivamente cobradas

0128336

PROCURADURÍA GENERAL
SUBPROCURADURÍA
INVESTIGACIÓN
ORDEN
MINISTERIO ESPECIALIZADO
DE DELITOS EN MATERIA

La fecha de corte es la indicada después de la leyenda "ESTADO DE CUENTA AL".
Salvo que expresamente se determine otra moneda, todas las cifras contenidas
en el estado de cuenta se encuentran denominadas en Peso Moneda Nacional.

Su estado de cuenta contiene información de los siguientes productos y servicios:

Te informamos que la cobertura del Seguro
Gratuito de Cesantía Involuntaria e Invalidez
Total Temporal de tu Crédito Nómina Banamex,
fue cancelado desde el 23 de mayo de 2014.

Consulta los nuevos términos y condiciones en:
http://www.banamex.com.mx/personas/creditos/credito_personal/seguro_nomina.html

*La cobertura de cesantía de tu Seguro Gratuito de Cesantía Involuntaria e Invalidez Total Temporal de tu Crédito Nómina Banamex, fue cancelado desde el 23 de mayo de 2014.

Consulta condiciones, coberturas y requisitos de cancelación en www.banamex.com

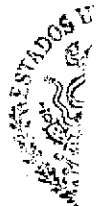

PROCURADURÍA G
Subprocuraduría
Investigación del Delito
Ministerio de

7.10.28 %

517712.LB-PR.CO.0620.07

CON FUNDAMENTO EN LO DISPUESTO POR EL ARTÍCULO 109 DE LA LEY DE INSTITUCIONES DE CRÉDITO,
CERTIFICAMOS QUE LA PRESENTE ES UNA IMPRESIÓN FIEL Y EXACTA QUE CONSTA DE 130 HOJAS, OBTENIDA
DEL SISTEMA ÓPTICO DE DIGITALIZACIÓN DE IMÁGENES DEL ARCHIVO DE BANCO NACIONAL DE MÉXICO, S.A.,
LO QUE SE HACE CONSTAR PARA LOS EFECTOS LEGALES A QUE HAYA LUGAR. HOJA 96 DE 130

Art. 10
Fracción II
Motivación: 2

333

433

Conoce todos los beneficios y operaciones que puedes realizar en Banamex.

Ingresa a: www.banamex.com/¿dondeseñoras

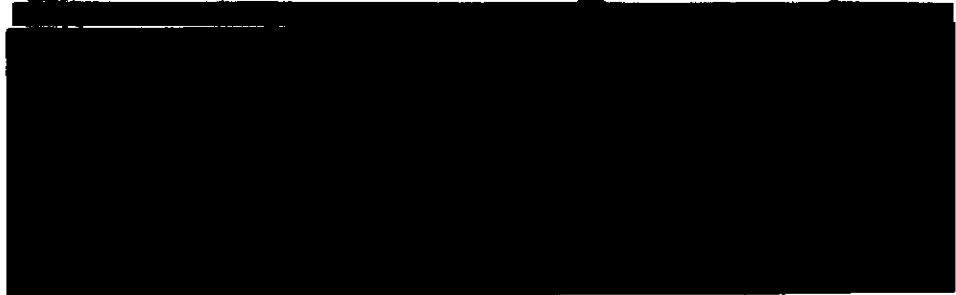

SALDO PROMEDIO MÍNIMO REQUERIDO
Saldo mínimo requerido para evitar la comisión por manejo de cuenta: \$1,500.00
(No aplica cuando la cuenta recibe abono electrónico o automática).

CADENA ORIGINAL DEL COMPLEMENTO DE CERTIFICACIÓN DEL SAT

CON FUNDAMENTO EN LO DISPUESTO POR EL ARTÍCULO 100 DE LA LEY DE INSTITUCIONES DE CRÉDITO, CERTIFICAMOS QUE LA PRESENTE ES UNA IMPRESIÓN FIEL Y EXACTA QUE CONSTA DE 130 HOJAS, OBTENIDA DEL SISTEMA ÓPTICO DE DIGITALIZACIÓN DE IMÁGENES DEL ARCHIVO DE BANCO NACIONAL DE MÉXICO, S.A., LO QUE SE HACE CONSTAR PARA LOS EFECTOS LEGALES A QUE HAYA LUGAR. HOJA 97 DE 130

Art. 10
Fracción II
Motivación: 2

130  **transforma tu dinero en algo más delicioso.**

Disfruta esta promoción pagando con Débito Banamex.

PIZZA CRUNCHY TRADICIONAL (2 A 4 INGS.) + REFRESCO (2 L) **\$185** CÓDIGO ABC

Válido del 01 de junio al 30 de septiembre del 2014. Muestra el cupón y el código al ordenar y mándalo al repartidor. No aplica con otras promociones ni descuentos. Válido en tiendas participantes. No aplica Ext. No aplica en Double Decker. Dá al título de queso de queso. No aplica en pizzas de queso. Consulta Ediciones en tienda o en www.dominos.com.mx. Todos nuestros precios incluyen IVA. La empresa anunciante es responsable del cumplimiento, calidad de los productos y servicios ofrecidos. Reservado de cualquier responsabilidad sobre esta participación a las empresas integrantes del Grupo Financiero Banamex. Consulta condiciones, comisiones y requisitos de contratación de Tarjetas de Débito en www.banamex.com

Banco Nacional de México, S.A. Banco de México
Calle de Cortés, Delegación Cuauhtémoc, México, D.F.
Cuentas para ahorro, inversión, tarjetas de crédito y débito.
Unidad Especializada de Atención al Cliente
Teléfono: 01 800 001 0000. Servicio al Cliente: 24 horas.
Del 01 de septiembre al 31 de agosto del 2014.
CONDICIONES:
- El monto máximo de la promoción es de \$185.
- Se aplica a las compras pagadas con tarjeta de débito Banamex.
- Consulta condiciones, comisiones y requisitos de contratación de Tarjetas de Débito en www.banamex.com

Consulta condiciones, comisiones y requisitos de contratación en www.banamex.com

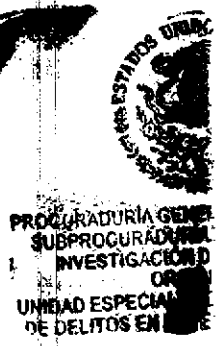

PROCURADURIA
Subprocuraduría
de Investigación del
Delito

517712.LB-PR.OD.0820.07

CON FUNDAMENTO EN LO DISPUESTO POR EL ARTÍCULO 100 DE LA LEY DE INSTITUCIONES DE CRÉDITO, CERTIFICAMOS QUE LA PRESENTE ES UNA IMPRESIÓN FIEL Y EXACTA QUE CONSTA DE 130 HOJAS, OBTENIDA DEL SISTEMA ÓPTICO DE DIGITALIZACIÓN DE IMÁGENES DEL ARCHIVO DE BANCO NACIONAL DE MÉXICO, S.A., LO QUE SE HACE CONSTAR PARA LOS EFECTOS LEGALES A QUE HAYA LUGAR. HOJA 98 DE 130

334

434

Estado de Cuenta - Resumen Financiero de Cuenta

Te presentamos el nuevo **Resumen Financiero de Cuenta** con información simplificada de tus movimientos, más amigable y en un mismo lugar:

1 La gráfica de tu saldo inicial y final, así como el monto de tus depósitos y retiradas en el mes.

2 Los datos de tu cuenta, incluyendo la CLABE para recibir transferencias electrónicas interbancarias.

3 Los saldos de tu cuenta y los principios ligados a ésta, sus intereses o rendimientos y las comisiones generadas en el mes.

4 Avisos importantes sobre el uso de tu cuenta y sus beneficios.

El Estado de Cuenta con el detalle de tus operaciones estará disponible en las sucursales Banamex. Para solicitar su envío por e-mail llama al 01 800 21 2345 y desde Ciudad de México, Guadalajara y Monterrey al 226 2639.

Tu opinión es muy importante

¿Te agrada este formato? ¿La información que contiene es suficiente para tus necesidades? Llámame al 01 800 849 9640 y comparte tus comentarios.

Consulta condiciones, comisiones y restricciones de contratación en www.banamex.com

ESTADO DE CUENTA
 C/C 123456789
 C/C 123456789
 C/C 123456789
 C/C 123456789

517712.LB-PR.OD 0620.07

71028%

CON FUNDAMENTO EN LO DISPUESTO POR EL ARTÍCULO 100 DE LA LEY DE INSTITUCIONES DE CRÉDITO, CERTIFICAMOS QUE LA PRESENTE ES UNA IMPRESIÓN FIEL Y EXACTA QUE CONSTA DE 130 HOJAS, OBTENIDA DEL SISTEMA ÓPTICO DE DIGITALIZACIÓN DE IMÁGENES DEL ARCHIVO DE BANCO NACIONAL DE MÉXICO, S.A., LO QUE SE HACE CONSTAR PARA LOS EFECTOS LEGALES A QUE HAYA LUGAR. HOJA 99 DE 130

357

435

GAT
Interés disponible o rendimientos
Comisiones efectivamente cobradas

La fecha de corte es la indicada después de la leyenda "ESTADO DE CUENTA AL".
Salvo que expresamente se determine otra moneda, todas las cifras contenidas en el estado de cuenta se encuentran denominadas en Peso Moneda Nacional.

Su estado de cuenta contiene información de los siguientes productos y servicios:

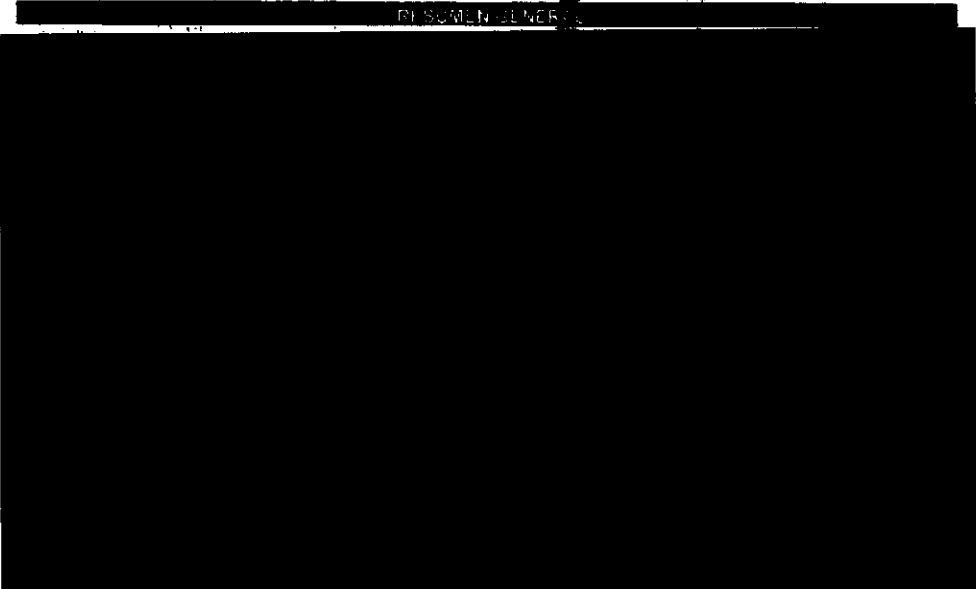

Si tienes más de 3 meses recibiendo tu Nómina con Banamex, solicita tu Crédito Nómina Banamex para obtener el efectivo que te hace falta. Úsalo para pagar tus tarjetas o en lo que quieras.

Crédito sujeto a aprobación. Para mayor información, consulta de comisiones, condiciones y requisitos de contratación acude a cualquier Sucursal Banamex donde un Ejecutivo te atenderá.

 **Banamex**
El Banco Nacional de México

Banco Nacional de México, S.A. Integrante del Grupo Financiero Banamex.

517712.LB-PR.OD.0620.06

T.10.35 %

CON FUNDAMENTO EN LO DISPUESTO POR EL ARTICULO 100 DE LA LEY DE INSTITUCIONES DE CRÉDITO, CERTIFICAMOS QUE LA PRESENTE ES UNA IMPRESIÓN FIEL Y EXACTA QUE CONSTA DE 130 HOJAS, OBTENIDA DEL SISTEMA ÓPTICO DE DIGITALIZACIÓN DE IMÁGENES DEL ARCHIVO DE BANCO NACIONAL DE MÉXICO, S.A., LO QUE SE HACE CONSTAR PARA LOS EFECTOS LEGALES A QUE HAYA LUGAR. HOJA 101 DE 130

Art. 10
Fracción II
Motivación: 2

Conoce todos los beneficios y operaciones que puedes realizar en Banamex.

Visítanos en: www.banamex.com/encuadernadoc

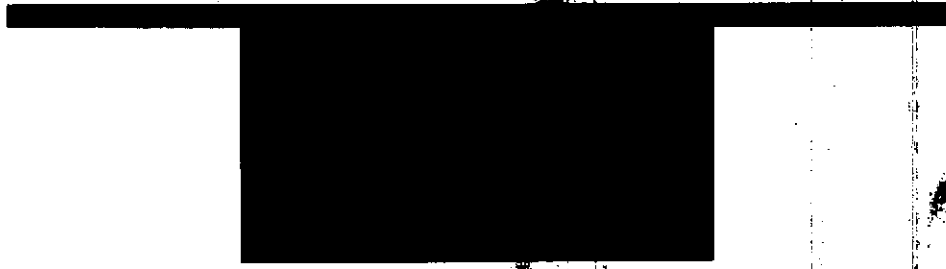

SALDO PROMEDIO MÍNIMO REQUERIDO
Saldo mínimo requerido para evitar la comisión por manejo de cuenta: \$6,500.00
(No aplica cuando la cuenta recibe abonos electrónicos de nómina).

CADENA ORIGINAL DEL COMPLEMENTO DE CERTIFICACIÓN DE SAT

"ESTE DOCUMENTO ES UNA REPRESENTACIÓN IMPRESA DE UN CFDI"

517712.LB-PR.OD.0920.06

T.10.30

CON FUNDAMENTO EN LO DISPUESTO POR EL ARTÍCULO 103 DE LA LEY DE INSTITUCIONES DE CRÉDITO, CERTIFICAMOS QUE LA PRESENTE ES UNA IMPRESIÓN FIEL Y EXACTA QUE CONSTA DE 130 HOJAS, OBTENIDA DEL SISTEMA ÓPTICO DE DIGITALIZACIÓN DE IMÁGENES DEL ARCHIVO DE BANCO NACIONAL DE MÉXICO, S.A., LO QUE SE HACE CONSTAR PARA LOS EFECTOS LEGALES A QUE HAYA LUGAR. HOJA 102 DE 130

PROCURADURÍA GENERAL DE LA FEDERACIÓN
SUBPROCURADURÍA DE INVESTIGACIÓN DE ORGANIZACIÓN Y ADMINISTRACIÓN DE LA UNIDAD ESPECIALIZADA EN DELITOS EN MATERIA

PROCURADURÍA GENERAL DE LA FEDERACIÓN
Subprocuraduría de Organización del Delito y Prevención del Delito
Oficina de

Art. 18
Fracción II
Motivación: 2

358

 **transforma tu dinero en algo más relajado.**

436

Visita Tlacotalpan, Veracruz.

- Ciudad de México / Veracruz / Tlacotalpan.
- Incluye 2 noches de hospedaje, 2 desayunos
 - Tours con transporte y traslados a los lugares mencionados.
 - Seguro de viajero y de transporte
 - Admisiones. Precio por persona en base doble

...a al 30 de octubre de 2014. La tarifa se aplica para personas, días feriados, grupos y/o familiares. No incluye ningún servicio ni transporte no especificado. Consulta desde la ciudad de origen. La empresa organizadora es responsable del cumplimiento de los servicios ofrecidos, liberando de cualquier responsabilidad sobre particular a las empresas organizadoras, afiliadas y subsidiarias del Grupo Financiero Banamex. Consulta condiciones, comisiones y requisitos de contratación de viajes en: www.banamex.com Banco Nacional de México, S.A. integrante del Grupo Financiero Banamex.

www.banamex.com

OFICINA DE LA REPUBLICA
SPECIALIZADA EN
DELINCUENCIA
ORGANIZADA
EN INVESTIGACION
Y DE SEQUESTRACION

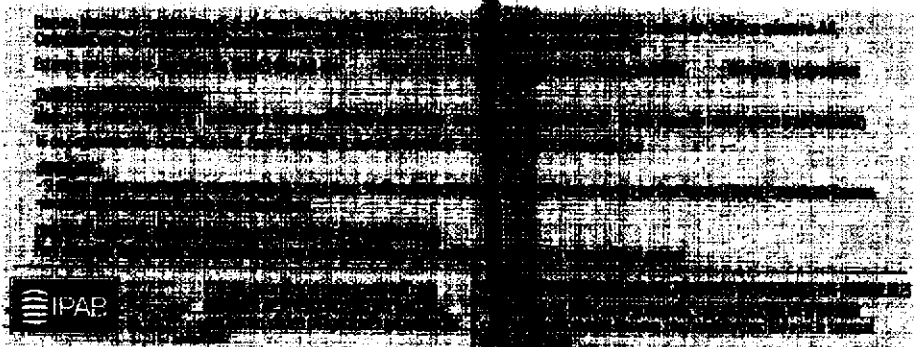

Consulta condiciones, comisiones y requisitos de contratación en www.banamex.com Banco Nacional de México, S.A. integrante del Grupo Financiero Banamex.

517712-LB-PROD.0920.06

T10.36 %

CON FUNDAMENTO EN LO DISPUESTO POR EL ARTÍCULO 100 DE LA LEY DE INSTITUCIONES DE CRÉDITO, CERTIFICAMOS QUE LA PRESENTE ES UNA IMPRESIÓN FIEL Y EXACTA QUE CONSTA DE 130 HOJAS, OBTENIDA DEL SISTEMA ÓPTICO DE DIGITALIZACIÓN DE IMÁGENES DEL ARCHIVO DE BANCO NACIONAL DE MÉXICO, S.A., LO QUE SE HACE CONSTAR PARA LOS EFECTOS LEGALES A QUE HAYA LUGAR. HOJA 103 DE 130

Para informarte mejor, ahora tenemos un nuevo formato.

Te presentamos el nuevo **Resumen Financiero de Cuenta**, con información simplificada de tus movimientos, más amigable y en un mismo lugar.

- 1** La gráfica de tu saldo inicial y final, así como el monto de tus depósitos y retirás en el mes.
- 2** Los datos de tu cuenta, incluyendo la CLABE para recibir transferencias electrónicas interbancarias.
- 3** Los saldos de tu cuenta y los productos ligados a ésta, sus intereses o rendimientos y las comisiones generadas en el mes.
- 4** Avisos importantes sobre el uso de tu cuenta y sus beneficios.

El Estado de Cuenta con el detalle de tus operaciones estará disponible en las sucursales Banamex. Para solicitar su envío por e-mail llama al 01 800 021 2639 y desde Ciudad de México, Guadalajara y Monterrey al 226 2639.

Tu opinión es muy importante
¿Te agrada este formato? ¿La información que contiene es suficiente para tus necesidades?
Llama al 01 800 849 9640 y comparte tus comentarios.

Consulta condiciones, cotizaciones y requisitos de contratación en www.banamex.com

T.I. 0.36 %

517712.LB-PR.OD.0920.06

CON FUNDAMENTO EN LO DISPUESTO POR EL ARTÍCULO 160 DE LA LEY DE INSTITUCIONES DE CRÉDITO, CERTIFICAMOS QUE LA PRESENTE ES UNA IMPRESIÓN FIEL Y EXACTA QUE CONSTA DE 130 HOJAS, OBTENIDA DEL SISTEMA ÓPTICO DE DIGITALIZACIÓN DE IMÁGENES DEL ARCHIVO DE BANCO NACIONAL DE MÉXICO, S.A., LO QUE SE HACE CONSTAR PARA LOS EFECTOS LEGALES A QUE HAYA LUGAR. HOJA 104 DE 130

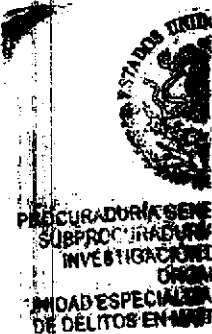

PROCURADURÍA GEN
Subprocuraduría de
Investigación del Delito y
Oficina de i.

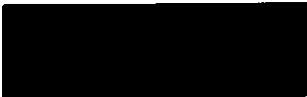

GA	
Depositos aplicables o rendimientos	
Cobros o ingresos efectivamente cobrados	

0119996

La fecha de corte es la indicada después de la leyenda "ESTADO DE CUENTA AL".
 Salvo que expresamente se determine otra moneda, todas las cifras contenidas
 en el estado de cuenta se encuentran denominadas en Peso Moneda Nacional.

Su estado de cuenta contiene información de los siguientes productos y servicios:

PROCURADURÍA GEN
 SUBPROCURADURÍA
 INVESTIGACIÓN
 ORG/
 UNIDAD ESPECIALIZADA
 EN JUICIOS EN MATERIA

Si tienes más de 3 meses recibiendo tu Nómina con Banamex, solicita tu Crédito Nómina Banamex para obtener el efectivo que te hace falta. Úsalo para pagar tus deudas o en lo que quieras.

Crédito sujeto a aprobación. Para mayor información consulta de condiciones, condiciones y requisitos de contratación acude a cualquier Sucursal Banamex donde un Ejecutivo te atenderá.

Banco Nacional de México, S.A. integrante del Grupo Financiero Banamex.

PROCURADURÍA GEN
 Subprocuraduría d
 Unidad Especializ
 en Juicios en Ma

517712.LB-PR.OD.1020.06

10.39 %

CON FUNDAMENTO EN LO DISPUESTO POR EL ARTÍCULO 100 DE LA LEY DE INSTITUCIONES DE CRÉDITO, CERTIFICAMOS QUE LA PRESENTE ES UNA IMPRESIÓN FIEL Y EXACTA QUE CONSTA DE 130 HOJAS, OBTENIDA DEL SISTEMA ÓPTICO DE DIGITALIZACIÓN DE IMÁGENES DEL ARCHIVO DE BANCO NACIONAL DE MÉXICO, S.A., LO QUE SE HACE CONSTAR PARA LOS EFECTOS LEGALES A QUE HAYA LUGAR. HOJA 106 DE 130

Art. 10
 Fracción II
 Motivación: 2

340

438

Conoce todos los beneficios y operaciones que puedes realizar en Banamex.

Infórmate en: www.banamex.com/condondequieras

FRAN
AEB
DE
VIZ
DA
PA

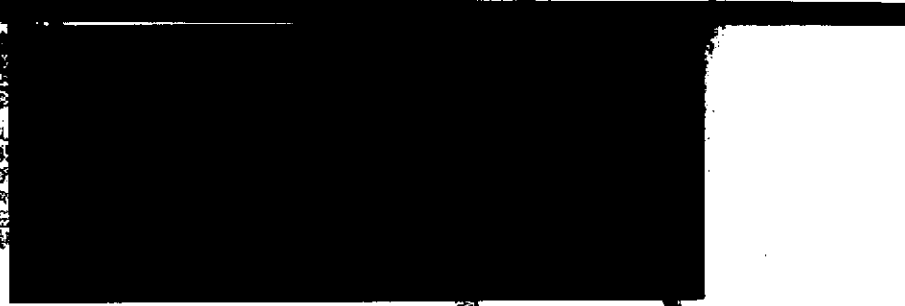

SALDO PROMEDIO MÍNIMO REQUERIDO
Saldo mínimo requerido para evitar la comisión por manejo de cuenta: \$1,500.00
 (No aplica cuando la cuenta reciba abono electrónico o nómina).

CADENA ORIGINAL DEL COMPLEMENTO DE CERTIFICACIÓN DEL SAT

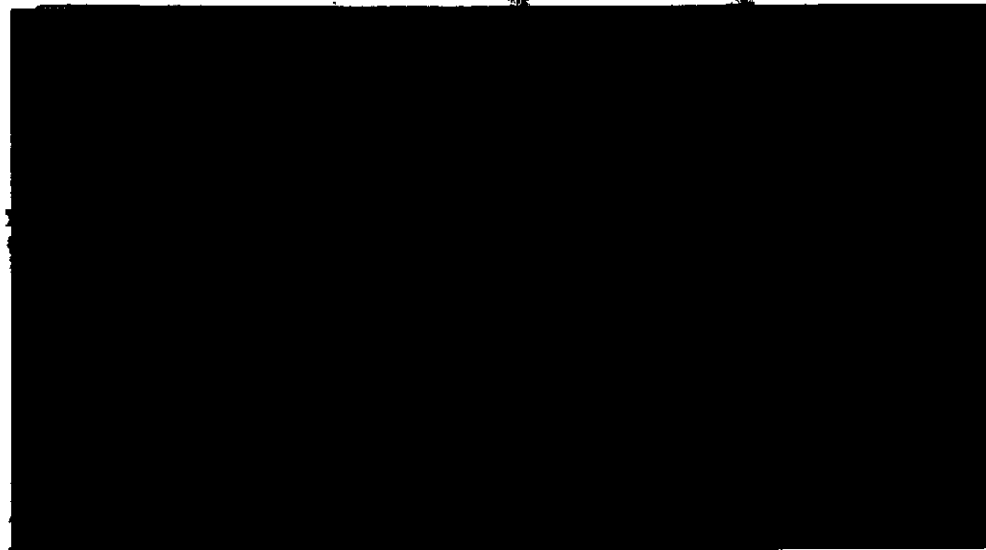

"ESTE DOCUMENTO ES UNA REPRESENTACIÓN IMPRESA DE UN CDFI"

Investigación

517712.LB-PR.OD.1020.06

T 39 %

CON FUNDAMENTO EN LO DISPUESTO POR EL ARTÍCULO 100 DE LA LEY DE INSTITUCIONES DE CRÉDITO, CERTIFICAMOS QUE LA PRESENTE ES UNA IMPRESIÓN FIEL Y EXACTA QUE CONSTA DE 130 HOJAS, OBTENIDA DEL SISTEMA ÓPTICO DE DIGITALIZACIÓN DE IMÁGENES DEL ARCHIVO DE BANCO NACIONAL DE MÉXICO, S.A., LO QUE SE HACE CONSTAR PARA LOS EFECTOS LEGALES A QUE HAYA LUGAR.

HOJA 107 DE 130

Art. 10
 Fracción II
 Motivación: 2

transforma tu dinero en algo más delicioso.

**OBTÉN
10%
OFF**

**De bonificación en Certificado
de Regalo en toda la tienda
Pagando con Débito Banamex**

Válido del 1 al 31 de octubre de 2014. "Excepción promocional, Ley" s. Tiempo Aéreo. Tiendas de Especialidad y Círculo de Servicios. La promoción de 10% de bonificación se aplica con otras promociones. Límite mínimo \$500 pesos. Consulta artículos participantes. Límite de bonificación en tienda. Los precios y calidad de los productos y/o servicios ofrecidos no son responsabilidad del Banco Nacional de México, ni de cualquier miembro del Grupo Financiero Banamex, sino más bien su proveedor. Consulta condiciones, comisiones y requisitos de contratación de Tarjetas de Débito Banamex en www.banamex.com Banco Nacional de México, S.A. Integranza del Grupo Financiero Banamex.

PROCURADURÍA GENERAL
SUBPROCURADURÍA
DE INVESTIGACIÓN
OROSI
UNIDAD ESPECIALIZADA
DE DELITOS EN MATERIA

Banco Nacional de México, S.A. Integranza del Grupo Financiero Banamex
Colonia Centro, Delegación Cuauhtémoc, México, D.F. 06100
Círculo de Servicios, No. 200, Colonia Centro, México, D.F. 06100

Unidad Especializada Orosi
México, D.F. 06100

16 de Septiembre No. 11, Ave. Pta. del Águila, Colonia Centro, México, D.F. 06100

IPAB

Consulta condiciones, comisiones y requisitos de contratación en www.banamex.com Banco Nacional de México, S.A. Integranza del Grupo Financiero Banamex.

PROCURADURÍA
SUBPROCURADURÍA
DE PREVENCIÓN DEL DELITO
OFICINA

517712.LB-PR.OD.1020.06

27/0.39 %

CON FUNDAMENTO EN LO DISPUESTO POR EL ARTÍCULO 100 DE LA LEY DE INSTITUCIONES DE CRÉDITO, CERTIFICAMOS QUE LA PRESENTE ES UNA IMPRESIÓN FIEL Y EXACTA QUE CONSTA DE 130 HOJAS, OBTENIDA DEL SISTEMA ÓPTICO DE DIGITALIZACIÓN DE IMÁGENES DEL ARCHIVO DE BANCO NACIONAL DE MÉXICO, S.A., LO QUE SE HACE CONSTAR PARA LOS EFECTOS LEGALES A QUE HAYA LUGAR. HOJA 108 DE 130

347

439

Para informarte de los productos que nos ofrece

Te presentamos el nuevo **Resumen Financiero de Cuenta**, con información simplificada de tus movimientos, más amigable y en un mismo lugar:

- 1** La gráfica de tu saldo inicial y final, así como el monto de tus depósitos y retirados en el mes.
- 2** Los datos de tu cuenta, incluyendo la CLABE para recibir transferencias electrónicas interbancarias.
- 3** Los saldos de tu cuenta y los productos ligados a ésta, sus intereses o rendimientos y las comisiones generadas en el mes.
- 4** Avisos importantes sobre el uso de tu cuenta y sus beneficios.

El Estado de Cuenta con el detalle de tus operaciones estará disponible en las sucursales Banamex. Para solicitar su envío por e-mail llama al 01 800 221 2345 y desde Ciudad de México, Guadalajara y Monterrey al 2226 2639.

Tu opinión es muy importante
¿Te agrada este formato? ¿La información que contiene es suficiente para tus necesidades?
Llama al 01 800 849 9640 y compárte tus comentarios.

Consulta condiciones, comisiones y requisitos de contratación en www.banamex.com

SECRETARÍA DE LA REPÚBLICA
de Economía, Finanzas,
Fomento y Servicios al Consumidor
e Investigación

517712.LB-PR.OD.1020.06

T.10.39 %

CON FUNDAMENTO EN LO DISPUESTO POR EL ARTÍCULO 100 DE LA LEY DE INSTITUCIONES DE CRÉDITO, CERTIFICAMOS QUE LA PRESENTE ES UNA IMPRESIÓN FIEL Y EXACTA DE CONSTA DE 130 HOJAS, OBTENIDA DEL SISTEMA ÓPTICO DE DIGITALIZACIÓN DE IMÁGENES DEL ARCHIVO DE BANCO NACIONAL DE MÉXICO, S.A., LO QUE SE HACE CONSTAR PARA LOS EFECTOS LEGALES A QUE HAYA LUGAR. HOJA 109 DE 130

342

GAT
Interés aplicable a depósitos
Comisiones aplicables a depósitos

440

La fecha de corte es la indicada después de la leyenda "ESTADO DE CUENTA AL".

Salvo que expresamente se determine otra moneda, todas las cifras contenidas en el estado de cuenta se encuentran denominadas en Peso Moneda Nacional.

Su estado de cuenta contiene información de los siguientes productos y servicios:

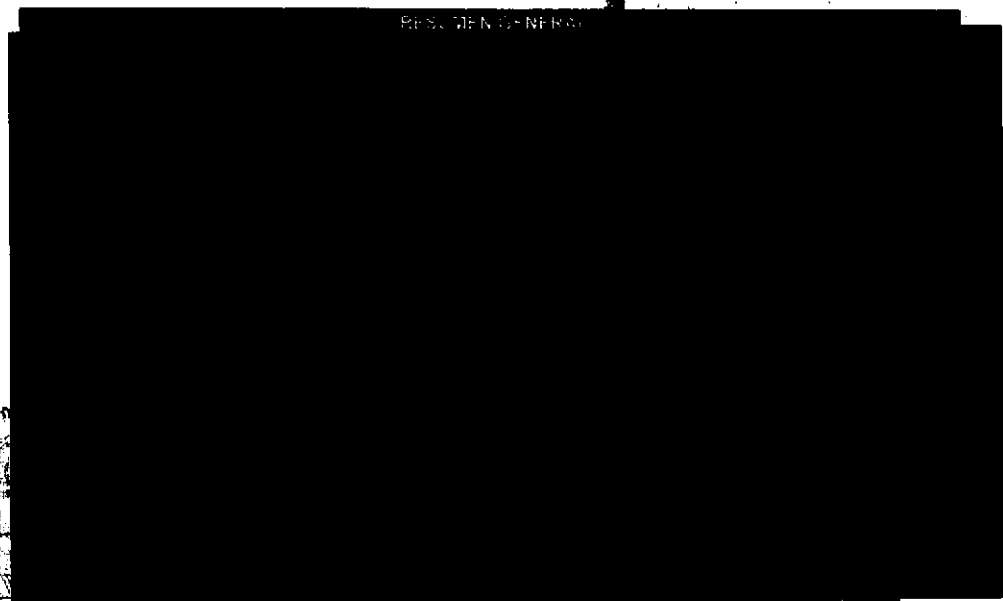

La amplia red de corresponsales **Banamex Aquí** le ofrece la conveniencia de realizar operaciones bancarias como el cobro de cheques Banamex, depósitos, pago de tarjetas de crédito y disposiciones de efectivo, en horarios extendidos incluso en fin de semana.

Le informamos que las comisiones por los servicios disponibles en la red de corresponsales **Banamex Aquí** han cambiado.

Consulte comisiones vigentes en: www.banamex.com/es/ley_de_transparencia/comisiones.htm

Para más información en: www.banamex.com/es/personas/servicios/banamex_aqui.htm

517712.LB-PR.OD.1120.07

T.I 0.56 %

CON FUNDAMENTO EN LO DISPUESTO POR EL ARTÍCULO 100 DE LA LEY DE INSTITUCIONES DE CRÉDITO, CERTIFICAMOS QUE LA PRESENTE ES UNA IMPRESIÓN FIEL Y EXACTA QUE CONSTA DE 130 HOJAS, OBTENIDA DEL SISTEMA ÓPTICO DE DIGITALIZACIÓN DE IMÁGENES DEL ARCHIVO DE BANCO NACIONAL DE MÉXICO, S.A., LO QUE SE HACE CONSTAR PARA LOS EFECTOS LEGALES A QUE HAYA LUGAR. HOJA 111 DE 130

Art. 10
Fracción II
Motivación: 2

Conoce todos los beneficios y operaciones que puedes realizar en Banamex.

www.banamex.com/¿dóndequieras?

PROCURADURÍA GENERAL DE LA FEDERACIÓN
SUBPROCURADORÍA DE INVESTIGACIÓN
UNIDAD ESPECIALIZADA DE DELITOS EN LA

SALDO PROMEDIO MÍNIMO REQUERIDO

Saldo mínimo requerido para evitar la comisión por manejo de cuenta: **\$1,500.00**
(No aplica cuando la cuenta recibe abono electrónico de nómina).

CADENA ORIGINAL DEL COMPLEMENTO DE CERTIFICACIÓN DEL SAT

PROCURADURÍA GENERAL DE LA FEDERACIÓN
SECRETARÍA DE JUSTICIA Y ENERGÍA
PROCURADURÍA GENERAL DE LA DEFENSA Y SERVICIOS
OFICINA DE INVESTIGACIÓN

"ESTE DOCUMENTO ES UNA REPRESENTACIÓN IMPRESA DE UN CPDF"

T.10.56%

517712.LB-PR.OO.1120.07

CON FUNDAMENTO EN LO DISPUESTO POR EL ARTÍCULO 100 DE LA LEY DE INSTITUCIONES DE CRÉDITO, CERTIFICAMOS QUE LA PRESENTE ES UNA IMPRESIÓN FIEL Y EXACTA QUE CONSTA DE 130 HOJAS, OBTENIDA DEL SISTEMA ÓPTICO DE DIGITALIZACIÓN DE IMÁGENES DEL ARCHIVO DE BANCO NACIONAL DE MÉXICO, S.A., LO QUE SE HACE CONSTAR PARA LOS EFECTOS LEGALES A QUE HAYA LUGAR. HOJA 112 DE 130

Art. 10
Fracción II
Motivación: 2

343

transforma tu dinero en algo más divertido.

441

Diviértete al doble, paga la mitad.

Compra los boletos en Cinépolis con Débito Banamex de lunes a viernes y te regalamos

50%

de descuento en todas las salas.

Descarga tu cupón en www.banamex.com/ganocond debito y preséntalo en taquilla.

Cinépolis

Descarga tu cupón, preséntalo en taquilla y obtén un 50% de descuento por transacción de lunes a viernes del 1 de octubre del 2014 hasta el 12 de diciembre del 2014. Cupón válido en transacción en centros Cinépolis tradicional y/o Cinépolis VIP® de la República Mexicana, domingo y el correspondiente a cada formato (2D, 3D, 4DX™, Macro XE®, Cinépolis IMAX®, funciones en formato 2D, 3D, 4DX™, Macro XE®, Cinépolis IMAX®, Cineem Park® y Cinépolis boletos de cualquier formato disponible en el cine. Cupón válido una sola vez. Los precios (como son precio de miércoles, matinales, estudiantes, menores de 12 años, personas de Cinépolis®). No aplica con otras promociones y no es acumulable. No aplica en taquillas especiales o conferencia alternativa. No aplica en reservaciones por CineClic® o venta de. Esta promoción no aplica en días de descanso obligatorio señalados en la Ley Federal de los clientes, Cinépolis® se reserva el derecho de admisión. Las empresas anunciantes servicios ofrecidos; liberando de cualquier responsabilidad sobre ese particular a las empresas Grupo Financiero Banamex. Consulta condiciones, comisiones y requisitos de www.banamex.com Banco Nacional de México, S.A., integrante del Grupo Financiero Banamex

para de boletos al cine. Véido únicamente para el número de compra de 10 boletos por transacción. Aplica sobre el precio más alto de lunes a viernes para Cinépolis Park® y Cinépolis VIP®. Aplica para Cinépolis Park® y Cinépolis VIP®. La transacción de compra puede incluir referencias no aplican en esta promoción para edad o cualquier otro que determine aplicas. No aplica en premieres, funciones especiales. Sujeto a disponibilidad o cupo en sala. Por seguridad del establecimiento y de las empresas anunciantes, tarifas y responsabilidades del cumplimiento, tarifas y integrantes, afiliados o subsidiarias del Grupo Financiero Banamex, S.A., integrante del Grupo Financiero Banamex

14/09/2014

LA REPUBLICA
Sumarios
de la Comunidad

T.10.58 %

517712.LB-PR.OD.1120.07

CON FUNDAMENTO EN LO DISPUESTO POR EL ARTÍCULO 100 DE LA LEY DE INSTITUCIONES DE CRÉDITO, CERTIFICAMOS QUE LA PRESENTE ES UNA IMPRESIÓN FIEL Y EXACTA QUE CONSTA DE 130 HOJAS, OBTENIDA DEL SISTEMA ÓPTICO DE DIGITALIZACIÓN DE IMÁGENES DEL ARCHIVO DE BANCO NACIONAL DE MÉXICO, S.A., LO QUE SE HACE CONSTAR PARA LOS EFECTOS LEGALES A QUE HAYA LUGAR. HOJA 113 DE 130

Para informarte mejor, ahora vamos a mostrarte:

Te presentamos el nuevo **Resumen Financiera de Cuenta**, con información simplificada de tus movimientos, más amigable y en un mismo lugar.

- 1:** La gráfica de tu saldo inicial y final, así como el monto de tus depósitos y retiros en el mes.
- 2:** Los datos de tu cuenta, incluyendo la CLABE para recibir transferencias electrónicas interbancarias.
- 3:** Los saldos de tu cuenta y los productos ligados a ésta, sus intereses o rendimientos y las comisiones generadas en el mes.
- 4:** Avisos importantes sobre el uso de tu cuenta y sus beneficios.

El Estado de Cuenta con el detalle de tus operaciones estará disponible en las sucursales Banamex. Para solicitar su envío por e-mail llama al 01 800 021 2345 y desde Ciudad de México, Guadalajara y Monterrey al 1226 2639.

Tu opinión es muy importante

¿Te agrada este formato? ¿La información que contiene es suficiente para tus necesidades? Llama al 01 800 849 9640 y comparte tus comentarios.

Consulta condiciones, comisiones y requisitos de contratación en www.banamex.com

517712 LB-PR-OD 1120 07

T.10.56 %

CON FUNDAMENTO EN LO DISPUESTO POR EL ARTÍCULO 100 DE LA LEY DE INSTITUCIONES DE CRÉDITO, CERTIFICAMOS QUE LA PRESENTE ES UNA IMPRESIÓN FIEL Y EXACTA QUE CONSTA DE 130 FOLIOS, OBTENIDA DEL SISTEMA ÓPTICO DE DIGITALIZACIÓN DE IMÁGENES DEL ARCHIVO DE BANCO NACIONAL DE MÉXICO, S.A., LO QUE SE HACE CONSTAR PARA LOS EFECTOS LEGALES A QUE HAYA LUGAR. HOJA 114 DE 130

ESTADOS UNIDOS MEXICANOS

PROCURADURÍA GENERAL DEL FISCALÍAS

SUBPROCURADURÍA DE INVESTIGACIÓN

ORDEN

UNIDAD ESPECIALIZADA EN DELITOS EN MATERIA

ESTADOS UNIDOS MEXICANOS

PROCURADURÍA GENERAL DEL FISCALÍAS

Subprocuraduría de Investigación

Unidad Especializada en Delitos en Materia

AT	
Comisión aplicable o rendimientos	
Comisiones efectivamente cobradas	

0120144

La fecha de corte es la indicada después de la leyenda "ESTADO DE CUENTA AL".

Salvo que expresamente se determine otra moneda, todas las cifras contenidas en el estado de cuenta se encuentran denominadas en Pesos Mexicana Nacional.

Su estado de cuenta contiene información de los siguientes productos y servicios:

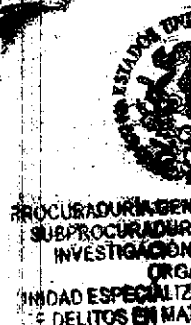

Crédito Nómina Banamex

0% de comisión por apertura
Y 0% de comisión por el primer mes

Visita Banamex.com para más detalles

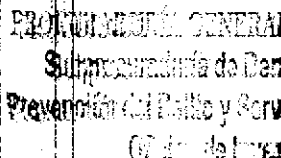

T.10.79%

517712.LB-PR.OD.1220.07

CON FUNDAMENTO EN LO DISPUESTO POR EL ARTÍCULO 100 DE LA LEY DE INSTITUCIONES DE CRÉDITO, CERTIFICAMOS QUE LA PRESENTE ES UNA IMPRESIÓN FIEL Y EXACTA QUE CONSTA DE 130 HOJAS, OBTENIDA DEL SISTEMA ÓPTICO DE DIGITALIZACIÓN DE IMÁGENES DEL ARCHIVO DE BANCO NACIONAL DE MÉXICO, S.A., LO QUE SE HACE CONSTAR PARA LOS EFECTOS LEGALES A QUE HAYA LUGAR. HOJA 116 DE 130

Art. 10
Fracción II
Motivación: 2

345

443

Conoce todos los beneficios y operaciones que puedes realizar en Banamex.

Ingresar a: www.banamex.com/andondequieras

SECRETARÍA DE SEGURIDAD PÚBLICA
AGENCIA FEDERAL DE INVESTIGACIÓN
FEDERAL DE PROTECCIÓN
CIVIL
ADMINISTRACIÓN
FEDERAL DE SEQUESTRO

SALDO PROMEDIO MÍNIMO REQUERIDO

Saldo mínimo requerido para evitar la comisión por manejo de cuenta: \$1,500.00
(No aplica cuando la cuenta recibe abono electrónico de nómina).

CADENA ORIGINAL DEL COMPLEMENTO DE CERTIFICACIÓN DEL SAT

Este documento es una representación impresa de un documento digitalizado a la Comandancia en Jefe de la Guardia Nacional

5177/12.LB-PR.OD.1226.07

T.I.0.79 %

CON FUNDAMENTO EN LO DISPUESTO POR EL ARTÍCULO 100 DE LA LEY DE INSTITUCIONES DE CRÉDITO, CERTIFICAMOS QUE LA PRESENTE ES UNA IMPRESIÓN FIEL Y EXACTA QUE CONSTA DE 130 HOJAS, OBTENIDA DEL SISTEMA ÓPTICO DE DIGITALIZACIÓN DE IMÁGENES DEL ARCHIVO DE BANCO NACIONAL DE MÉXICO, S.A., LO QUE SE HACE CONSTAR PARA LOS EFECTOS LEGALES A QUE HAYA LUGAR. HOJA 117 DE 130

Art. 10
Fracción II
Motivación: 2

Aviso importante:
Eliminación del Número de Cliente en los Estados de México

En Banamex protegemos su información.

Para brindarle más seguridad en el manejo de sus datos personales, **su Número de Cliente dejará de incluirse en los siguientes estados de cuenta que recibirá por correo postal.**

En caso necesario, podrá consultarlo a través de los siguientes medios:

En la **versión electrónica del estado de cuenta** que se envía por e-mail. Si aún no la tiene, solicítela por Audiomático, BancaNet o en Sucursales Banamex.

En el **Centro de Atención Telefónica** llamando al 1226-2639 en la Ciudad de México y 01-800-021-2345 en el resto del país. Seleccione la opción 1 del menú de entrada y marque 0 para asistencia de un Ejecutivo.

En **Sucursales Banamex**, presentando una identificación oficial vigente.

Atentamente,

Banco Nacional de México, S.A.
Integrante del Grupo Financiero Banamex

Consulte condiciones, comisiones y requisitos de contratación en www.banamex.com

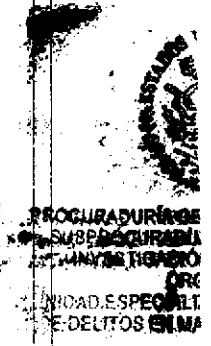

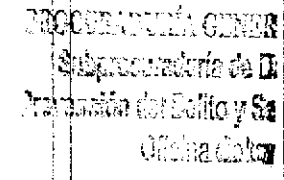

617712.LB-PR.OD.1220.07

T10.79%

CON FUNDAMENTO EN LO DISPUESTO POR EL ARTÍCULO 100 DE LA LEY DE INSTITUCIONES DE CRÉDITO, CERTIFICAMOS QUE LA PRESENTE ES UNA IMPRESIÓN FIEL Y EXACTA QUE CONSTA DE 130 HOJAS, OBTENIDA DEL SISTEMA ÓPTICO DE DIGITALIZACIÓN DE IMÁGENES DEL ARCHIVO DE BANCO NACIONAL DE MÉXICO, S.A., LO QUE SE HACE CONSTAR PARA LOS EFECTOS LEGALES A QUE HAYA LUGAR. HOJA 118 DE 130

396

Para informarte mejor, presentamos el nuevo Resumen Financiero de Cuenta.

Presentamos el nuevo **Resumen Financiero de Cuenta**, con información simplificada de tus movimientos, más amigable y en un mismo lugar:

446

El Estado de Cuenta con el detalle de tus operaciones estará disponible en las sucursales Banamex. Para solicitar su envío por e-mail llama al 01-800-021-2345 y de Ciudad de México, Guadalajara y Monterrey al 1226-2639.

Tu opinión es muy importante
¿Te agrada este formato? ¿La información que contiene es suficiente para tus necesidades?
Llama al 01-800-849-9640 y comparte tus comentarios.

Consulta condiciones, comisiones y regístralo de cancelación en www.banamex.com

AL GOBIERNO FEDERAL DE LA REPÚBLICA
Proceso Numérico
vinculo a la Cuenta de
definición

347

[REDACTED]

DE DE [REDACTED]

ESPEC [REDACTED]

EXEM [REDACTED]

REBA [REDACTED]

AL [REDACTED]

GAT
Indice aplicable o porcentajes
Comisiones efectivamente cobradas

445

La fecha de corte es la indicada después de la leyenda "ESTADO DE CUENTA".
 Salvo que expresamente se determine otra moneda, todas las cifras contenidas
 en el estado de cuenta se encuentran denominadas en Peso Mexicano Nacional.

Su estado de cuenta contiene información de los siguientes productos y servicios:

[REDACTED]

**10 SABER
AÑOS CUENTA**

Las compras por internet son una alternativa para ahorrar tiempo y dinero, te permiten adquirir productos sin estar físicamente en la tienda, y aprovechar oportunidades que respondan a tus necesidades. Asegúrate de la fiabilidad de la página y planea bien tus compras.

www.compromiso-socialbanamex.com.mx/ef

El propósito de este mensaje es difundir conceptos de educación financiera. No tiene fines de lucro, no publicita ni ofrece productos ni servicios bancarios.

517712.LB-PR.OD.0120.07

T.10.49%

CON FUNDAMENTO EN LO DISPUESTO POR EL ARTÍCULO 100 DE LA LEY DE INSTITUCIONES DE CRÉDITO, CERTIFICAMOS QUE LA PRESENTE ES UNA IMPRESIÓN FIEL Y EXACTA QUE CONSTA DE 130 HOJAS, OBTENIDA DEL SISTEMA ÓPTICO DE DIGITALIZACIÓN DE IMÁGENES DEL ARCHIVO DE BANCO NACIONAL DE MÉXICO, S.A., LO QUE SE HACE CONSTAR PARA LOS EFECTOS LEGALES A QUE HAYA LUGAR. HOJA 121 DE 130

Art. 10
 Fracción II
 Motivación. 2

Conoce todos los beneficios y operaciones que puedes realizar en Banamex.

Ingresa a www.banamex.com o donde quieras.

SALDO PROMEDIO MÍNIMO REQUERIDO

Saldo mínimo requerido para evitar la comisión de manejo de cuenta: \$1,500.00
 (No aplica cuando la cuenta recibe abono electrónico de nómina)

CADENA ORIGINAL DEL COMPLEMENTO DE CERTIFICACIÓN DEL S...

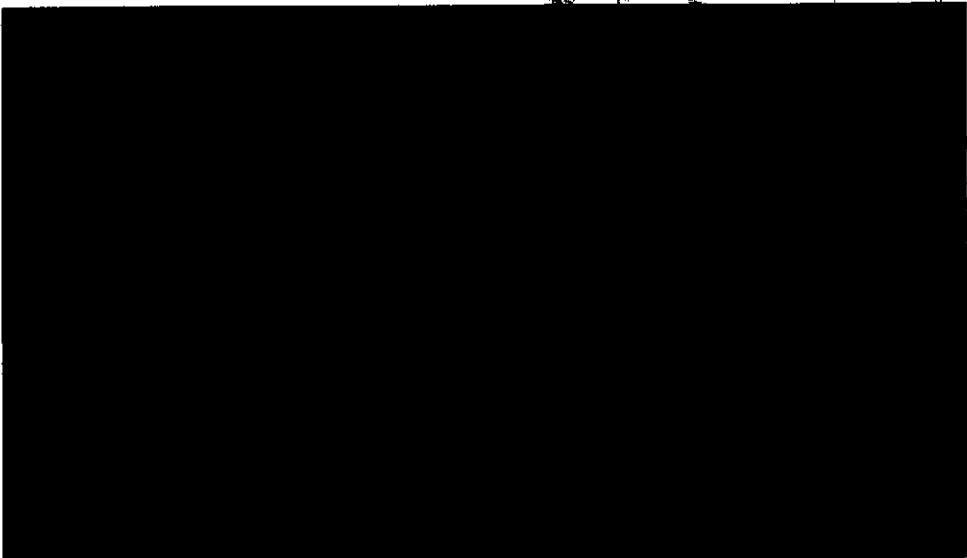

"ESTE DOCUMENTO ES UNA REPRESENTACIÓN IMPRESA DE UN CEDI"

PROCURADURÍA GENERAL DE INVESTIGACIÓN
 SUBPROCURADURÍA DE INVESTIGACIÓN
 ORGANISMO ESPECIALIZADO EN LA INVESTIGACIÓN DE DELITOS EN MATERIA

PROCURADURÍA GENERAL DE INVESTIGACIÓN
 Subprocuraduría de Investigación
 Oficina de Investigación

517712.LB-PR.OD.0120.07

CON FUNDAMENTO EN LO DISPUESTO POR EL ARTÍCULO 100 DE LA LEY DE INSTITUCIONES DE CRÉDITO, CERTIFICAMOS QUE LA PRESENTE ES UNA IMPRESIÓN FIEL Y EXACTA QUE CONSTA DE 130 HOJAS, OBTENIDA DEL SISTEMA ÓPTICO DE DIGITALIZACIÓN DE IMÁGENES DEL ARCHIVO DE BANCO NACIONAL DE MÉXICO, S.A., LO QUE SE HACE CONSTAR PARA LOS EFECTOS LEGALES A QUE HAYA LUGAR. HOJA 122 DE 130

Art. 10
 Fracción II
 Motivación: 2

Agiliza el pago de tus impuestos referenciados

A partir de Noviembre, Banamex pone a tu disposición el servicio BancaNet Directo para agilizar el pago de Impuestos Referenciados.

Este servicio se realiza fácilmente, ingresando al portal del SAT www.sat.gob.mx; para que puedas cumplir con tu obligación y obtener tu línea de captura y con solo dar clic en el botón de Banamex puedes pagar tus impuestos en BancaNet Directo y realizar tu pago.

En la página BancaNet Directo, verás tu información precargada y podrás imprimir el comprobante en línea. El comprobante será guardada en tu BancaNet Personal.

No olvides cerrar tu sesión en ambos sitios, una vez que concluyas la operación.

Si tienes cualquier duda, comunícate al Centro de Atención Telefónica. Ingresar a nuestro portal de Impuestos Federales.

http://www.banamex.com/es/personas/servicios/pagos/impuestos_federales.htm

Centro de Atención Telefónica

Desde la Cd. de México
1226-3990
De interior sin costo
01800-110-3990
De lunes a sábado de 7 a 21 horas

LA REPUBLICA
ESTADOS UNIDOS MEXICANOS
SECRETARÍA DE ECONOMÍA

517712.LB-PR.OD.0126.07

T.10.49%

CON FUNDAMENTO EN LO DISPUESTO POR EL ARTÍCULO 100 DE LA LEY DE INSTITUCIONES DE CRÉDITO, CERTIFICAMOS QUE LA PRESENTE ES UNA IMPRESIÓN FIEL Y EXACTA QUE CONSTA DE 130 HOJAS, OBTENIDA DEL SISTEMA ÓPTICO DE DIGITALIZACIÓN DE IMÁGENES DEL ARCHIVO DE BANCO NACIONAL DE MÉXICO, S.A., LO QUE SE HACE CONSTAR PARA LOS EFECTOS LEGALES A QUE HAYA LUGAR. HOJA 123 DE 130

Para informarte mejor sobre tu cuenta

Te presentamos el nuevo **Resumen Financiero de Cuenta**, con información simplificada de tus movimientos; más amigable y en un mismo lugar.

- Callout 1:** Points to the top section of the interface, stating: "La gráfica de tu saldo inicial y final, así como el monto de los depósitos y retirados en el mes." (The graph of your initial and final balance, as well as the amount of deposits and withdrawals in the month.)
- Callout 2:** Points to the account details section, stating: "Los datos de tu cuenta, incluyendo la CLABE para recibir transferencias electrónicas interbancarias." (The data of your account, including the CLABE for receiving electronic interbank transfers.)
- Callout 3:** Points to the transaction table, stating: "Los saldos de tu cuenta y los productos ligados a ésta, sus intereses o rendimientos y las comisiones generadas en el mes." (The balances of your account and the products linked to it, their interests or returns and the commissions generated in the month.)
- Callout 4:** Points to the 'REPORTAJE' section, stating: "Avisos importantes sobre el uso de tu cuenta y sus beneficios." (Important notices about the use of your account and its benefits.)

El Estado de Cuenta con el detalle de tus operaciones está disponible en las sucursales Banamex. Para solicitar su envío por e-mail llama al 01 800 921 2345 desde Ciudad de México, Guadalajara y Monterrey al 1226 2639.

Tu opinión es muy importante
¿Te agrada este formato? ¿La información que contiene es suficiente para tus necesidades?
Llama al 01 800 849 9640 y comparte tus comentarios.

Consulta condiciones, comisiones y requisitos de contratación en www.banamex.com

310494

617712.LB-PR.OD.0120.07

CON FUNDAMENTO EN LO DISPUESTO POR EL ARTÍCULO 100 DE LA LEY DE INSTITUCIONES DE CRÉDITO, CERTIFICAMOS QUE LA PRESENTE ES UNA IMPRESIÓN FIEL Y EXACTA QUE CONSTA DE 130 HOJAS, OBTENIDA DEL SISTEMA ÓPTICO DE DIGITALIZACIÓN DE IMÁGENES DEL ARCHIVO DE BANCO NACIONAL DE MÉXICO, S.A., LO QUE SE HACE CONSTAR PARA LOS EFECTOS LEGALES A QUE HAYA LUGAR. HOJA 124 DE 130

PROCURADURÍA GENERAL DE INVESTIGACIÓN Y UNIDAD ESPECIAL EN DELITOS ELECTORALES

PROCURADURÍA GENERAL DE LA FEDERACIÓN
Subprocuraduría de Prevención del Delito y Seguridad Ciudadana

349

447

CLASIFICACION	DESCRIPCION	CLASIFICACION	DESCRIPCION	CLASIFICACION	DESCRIPCION
AM	AM	AMC	AMC	PM	PM
AMM	AMM	AMMA	AMMA	PMH	PMH
AMN	AMN	AMNA	AMNA	PMI	PMI
AMO	AMO	AMOA	AMOA	PMJ	PMJ
AMP	AMP	AMPA	AMPA	PMK	PMK
AMQ	AMQ	AMQA	AMQA	PML	PML
AMR	AMR	AMRA	AMRA	PMN	PMN
AMS	AMS	AMSA	AMSA	PMO	PMO
AMT	AMT	AMTA	AMTA	PMR	PMR
AMU	AMU	AMUA	AMUA	PMQ	PMQ
AMV	AMV	AMVA	AMVA	PMR	PMR
AMW	AMW	AMWA	AMWA	PMN	PMN
AMX	AMX	AMXA	AMXA	PMO	PMO
AMY	AMY	AMYA	AMYA	PMR	PMR
AMZ	AMZ	AMZA	AMZA	PMQ	PMQ
AN	AN	ANA	ANA	PMH	PMH
ANA	ANA	ANAA	ANAA	PMI	PMI
ANB	ANB	ANBA	ANBA	PMJ	PMJ
ANC	ANC	ANCA	ANCA	PMK	PMK
AND	AND	ANDA	ANDA	PML	PML
ANE	ANE	ANEA	ANEA	PMN	PMN
ANF	ANF	ANFA	ANFA	PMO	PMO
ANG	ANG	ANGA	ANGA	PMR	PMR
ANH	ANH	ANHA	ANHA	PMQ	PMQ
ANI	ANI	ANIA	ANIA	PMR	PMR
ANJ	ANJ	ANJA	ANJA	PMN	PMN
ANK	ANK	ANKA	ANKA	PMO	PMO
ANL	ANL	ANLA	ANLA	PMR	PMR
ANM	ANM	ANMA	ANMA	PMQ	PMQ
ANN	ANN	ANNA	ANNA	PMH	PMH
ANO	ANO	ANOA	ANOA	PMI	PMI
ANP	ANP	ANPA	ANPA	PMJ	PMJ
ANQ	ANQ	ANQA	ANQA	PMK	PMK
ANR	ANR	ANRA	ANRA	PML	PML
ANS	ANS	ANSA	ANSA	PMN	PMN
ANT	ANT	ANTA	ANTA	PMO	PMO
ANU	ANU	ANUA	ANUA	PMR	PMR
ANV	ANV	ANVA	ANVA	PMQ	PMQ
ANW	ANW	ANWA	ANWA	PMR	PMR
ANX	ANX	ANXA	ANXA	PMN	PMN
ANY	ANY	ANYA	ANYA	PMO	PMO
ANZ	ANZ	ANZA	ANZA	PMR	PMR
AO	AO	AOA	AOA	PMQ	PMQ
AOA	AOA	AOAA	AOAA	PMH	PMH
AOB	AOB	AOBA	AOBA	PMI	PMI
AOC	AOC	AOCA	AOCA	PMJ	PMJ
AOD	AOD	AODA	AODA	PMK	PMK
AOE	AOE	AOEA	AOEA	PML	PML
AOF	AOF	AOFA	AOFA	PMN	PMN
AOG	AOG	AOGA	AOGA	PMO	PMO
AOH	AOH	AOHA	AOHA	PMR	PMR
AOI	AOI	AOIA	AOIA	PMQ	PMQ
AOJ	AOJ	AOJA	AOJA	PMR	PMR
AOK	AOK	AOKA	AOKA	PMN	PMN
AOL	AOL	AOLA	AOLA	PMO	PMO
AOM	AOM	AOMA	AOMA	PMR	PMR
AON	AON	AONA	AONA	PMQ	PMQ
AOP	AOP	AOPA	AOPA	PMH	PMH
AOQ	AOQ	AOQA	AOQA	PMI	PMI
AOR	AOR	AORA	AORA	PMJ	PMJ
AOS	AOS	AOSA	AOSA	PMK	PMK
AOT	AOT	AOTA	AOTA	PML	PML
AOU	AOU	AOUA	AOUA	PMN	PMN
AOV	AOV	AOVA	AOVA	PMO	PMO
AOW	AOW	AOWA	AOWA	PMR	PMR
AOX	AOX	AOXA	AOXA	PMQ	PMQ
AOY	AOY	AOYA	AOYA	PMR	PMR
AOZ	AOZ	AOZA	AOZA	PMN	PMN
AP	AP	APA	APA	PMO	PMO
APA	APA	APAA	APAA	PMR	PMR
APB	APB	APBA	APBA	PMQ	PMQ
APC	APC	APCA	APCA	PMH	PMH
APD	APD	APDA	APDA	PMI	PMI
APE	APE	APEA	APEA	PMJ	PMJ
APF	APF	APFA	APFA	PMK	PMK
APG	APG	APGA	APGA	PML	PML
APH	APH	APHA	APHA	PMN	PMN
API	API	APIA	APIA	PMO	PMO
APJ	APJ	APJA	APJA	PMR	PMR
APK	APK	APKA	APKA	PMQ	PMQ
APL	APL	APLA	APLA	PMH	PMH
APM	APM	APMA	APMA	PMI	PMI
APN	APN	APNA	APNA	PMJ	PMJ
APO	APN	APOA	APOA	PMK	PMK
APP	APP	APPA	APPA	PML	PML
APQ	APQ	APQA	APQA	PMN	PMN
APR	APR	APRA	APRA	PMO	PMO
APS	APS	APSA	APSA	PMR	PMR
APT	APT	APTA	APTA	PMQ	PMQ
APU	APU	APUA	APUA	PMH	PMH
APV	APV	APVA	APVA	PMI	PMI
APW	APW	APWA	APWA	PMJ	PMJ
APX	APX	APXA	APXA	PMK	PMK
APY	APY	APYA	APYA	PML	PML
APZ	APZ	APZA	APZA	PMN	PMN
AQ	AQ	AQA	AQA	PMO	PMO
AQA	AQA	AQAA	AQAA	PMR	PMR
AQB	AQB	AQBA	AQBA	PMQ	PMQ
AQC	AQC	AQCA	AQCA	PMH	PMH
AQD	AQD	AQDA	AQDA	PMI	PMI
AQE	AQE	AQEA	AQEA	PMJ	PMJ
AQF	AQF	AQFA	AQFA	PMK	PMK
AQG	AQG	AQGA	AQGA	PML	PML
AQH	AQH	AQHA	AQHA	PMN	PMN
AQI	AQI	AQIA	AQIA	PMO	PMO
AQJ	AQJ	AQJA	AQJA	PMR	PMR
AQK	AQK	AQKA	AQKA	PMQ	PMQ
AQL	AQL	AQLA	AQLA	PMH	PMH
AQM	AQM	AQMA	AQMA	PMI	PMI
AQN	AQN	AQNA	AQNA	PMJ	PMJ
AQO	AQO	AQOA	AQOA	PMK	PMK
AQP	AQP	AQPA	AQPA	PML	PML
AQQ	AQQ	AQQA	AQQA	PMN	PMN
AQR	AQR	AQRA	AQRA	PMO	PMO
AQS	AQS	AQSA	AQSA	PMR	PMR
AQT	AQT	AQTA	AQTA	PMQ	PMQ
AQU	AQU	AQUA	AQUA	PMH	PMH
AQV	AQV	AQVA	AQVA	PMI	PMI
AQW	AQW	AQWA	AQWA	PMJ	PMJ
AQX	AQX	AQXA	AQXA	PMK	PMK
AQY	AQY	AQYA	AQYA	PML	PML
AQZ	AQZ	AQZA	AQZA	PMN	PMN
AR	AR	ARA	ARA	PMO	PMO
ARA	ARA	ARAA	ARAA	PMR	PMR
ARB	ARB	ARBA	ARBA	PMQ	PMQ
ARC	ARC	ARCA	ARCA	PMH	PMH
ARD	ARD	ARDA	ARDA	PMI	PMI
ARE	ARE	AREA	AREA	PMJ	PMJ
ARF	ARF	ARFA	ARFA	PMK	PMK
ARG	ARG	ARGA	ARGA	PML	PML
ARH	ARH	ARHA	ARHA	PMN	PMN
ARI	ARI	ARIA	ARIA	PMO	PMO
ARJ	ARJ	ARJA	ARJA	PMR	PMR
ARK	ARK	ARKA	ARKA	PMQ	PMQ
ARL	ARL	ARLA	ARLA	PMH	PMH
ARM	ARM	ARMA	ARMA	PMI	PMI
ARN	ARN	ARNA	ARNA	PMJ	PMJ
ARO	ARO	AROA	AROA	PMK	PMK
ARP	ARP	ARPA	ARPA	PML	PML
ARQ	ARQ	ARQA	ARQA	PMN	PMN
ARR	ARR	ARRA	ARRA	PMO	PMO
ARS	ARS	ARSA	ARSA	PMR	PMR
ART	ART	ARTA	ARTA	PMQ	PMQ
ARU	ARU	ARUA	ARUA	PMH	PMH
ARV	ARV	ARVA	ARVA	PMI	PMI
ARW	ARW	ARWA	ARWA	PMJ	PMJ
ARX	ARX	ARXA	ARXA	PMK	PMK
ARY	ARY	ARYA	ARYA	PML	PML
ARZ	ARZ	ARZA	ARZA	PMN	PMN
AS	AS	ASA	ASA	PMO	PMO
ASA	ASA	ASAA	ASAA	PMR	PMR
ASB	ASB	ASBA	ASBA	PMQ	PMQ
ASC	ASC	ASCA	ASCA	PMH	PMH
ASD	ASD	ASDA	ASDA	PMI	PMI
ASE	ASE	ASEA	ASEA	PMJ	PMJ
ASF	ASF	ASFA	ASFA	PMK	PMK
ASG	ASG	ASGA	ASGA	PML	PML
ASH	ASH	ASHA	ASHA	PMN	PMN
ASI	ASI	ASIA	ASIA	PMO	PMO
ASJ	ASJ	ASJA	ASJA	PMR	PMR
ASK	ASK	ASKA	ASKA	PMQ	PMQ
ASL	ASL	ASLA	ASLA	PMH	PMH
ASM	ASM	ASMA	ASMA	PMI	PMI
ASN	ASN	ASNA	ASNA	PMJ	PMJ
ASO	ASO	ASOA	ASOA	PMK	PMK
ASP	ASP	ASPA	ASPA	PML	PML
ASQ	ASQ	ASQA	ASQA	PMN	PMN
ASR	ASR	ASRA	ASRA	PMO	PMO
ASS	ASS	ASSA	ASSA	PMR	PMR
AST	AST	ASTA	ASTA	PMQ	PMQ
ASU	ASU	ASUA	ASUA	PMH	PMH
ASV	ASV	ASVA	ASVA	PMI	PMI
ASW	ASW	ASWA	ASWA	PMJ	PMJ
ASX	ASX	ASXA	ASXA	PMK	PMK
ASY	ASY	ASYA	ASYA	PML	PML
ASZ	ASZ	ASZA	ASZA	PMN	PMN
AT	AT	ATA	ATA	PMO	PMO
ATA	ATA	ATAA	ATAA	PMR	PMR
ATB	ATB	ATBA	ATBA	PMQ	PMQ
ATC	ATC	ATCA	ATCA	PMH	PMH
ATD	ATD	ATDA	ATDA	PMI	PMI
ATE	ATE	ATEA	ATEA	PMJ	PMJ
ATF	ATF	ATFA	ATFA	PMK	PMK
ATG	ATG	ATGA	ATGA	PML	PML
ATH	ATH	ATHA	ATHA	PMN	PMN
ATI	ATI	ATIA	ATIA	PMO	PMO
ATJ	ATJ	ATJA	ATJA	PMR	PMR
ATK	ATK	ATKA	ATKA	PMQ	PMQ
ATL	ATL	ATLA	ATLA	PMH	PMH
ATM	ATM	ATMA	ATMA	PMI	PMI
ATN	ATN	ATNA	ATNA	PMJ	PMJ
ATO	ATO	ATOA	ATOA	PMK	PMK
ATP	ATP	ATPA	ATPA	PML	PML
ATQ	ATQ	ATQA	ATQA	PMN	PMN
ATR	ATR	ATRA	ATRA	PMO	PMO
ATS	ATS	ATSA	ATSA	PMR	PMR
ATT	ATT	ATTA	ATTA	PMQ	PMQ
ATU	ATU	ATUA	ATUA	PMH	PMH
ATV	ATV	ATVA	ATVA	PMI	PMI
ATW	ATW	ATWA	ATWA	PMJ	PMJ
ATX	ATX	ATXA	ATXA	PMK	PMK
ATY	ATY	ATYA	ATYA	PML	PML
ATZ	ATZ	ATZA	ATZA	PMN	PMN
AV	AV	AVA	AVA	PMO	PMO
AVA	AVA	AVAA	AVAA	PMR	PMR
AVB	AVB	AVBA	AVBA	PMQ	PMQ
AVC	AVC	AVCA	AVCA	PMH	PMH
AVD	AVD	AVDA	AVDA	PMI	PMI
AVE	AVE	AVEA	AVEA	PMJ	PMJ
AVF	AVF	AVFA	AVFA	PMK	PMK
AVG	AVG	AVGA	AVGA	PML	PML
AVH	AVH	AVHA	AVHA	PMN	PMN
AVI	AVI	AVIA	AVIA	PMO	PMO
AVJ	AVJ	AVJA	AVJA	PMR	PMR
AVK	AVK	AVKA	AVKA	PMQ	PMQ
AVL	AVL	AVLA	AVLA	PMH	PMH
AVM	AVM	AVMA	AVMA	PMI	PMI
AVN	AVN	AVNA	AVNA	PMJ	PMJ
AVO	AVO	AVOA	AVOA	PMK	PMK
AVP	AVP	AVPA	AVPA	PML	PML
AVQ	AVQ	AVQA	AVQA	PMN	PMN
AVR	AVR	AVRA	AVRA	PMO	PMO
AVS	AVS	AVSA	AVSA	PMR	PMR
AVT	AVT	AVTA	AVTA	PMQ	PMQ
AVU					

Saldo
Ingresos
Comisiones cobradas

0102771

La fecha de corte es la indicada después de la leyenda "ESTADO DE CUENTA AL".

Salvo que expresamente se determine otra moneda, todas las cifras expresadas en el estado de cuenta se encuentran denominadas en Peso Mexicano Nacional.

Su estado de cuenta contiene información de los siguientes productos y servicios:

PROCURADURÍA GENERAL
SUBPROCURADURÍA DE
INVESTIGACIÓN DE
ORGANIZACIONES
JEFATURA ESPECIALIZADA
DE DELITOS EN MATERIA

Días Transcurridos

31

Si recibes tu sueldo en Banamex,
tramita tu Crédito Nómina* para
pagar tus deudas.

*Crédito sujeto a aprobación. Consultar condiciones, comisiones y requisitos de contratación en www.banamex.com

Banco Nacional de México, S.A. integrante del Grupo Financiero Banamex.

T.I. 0.00 %

517712.LB-PR.OD.0220.06

CON FUNDAMENTO EN LO DISPUESTO POR EL ARTÍCULO 100 DE LA LEY DE INSTITUCIONES DE CRÉDITO, CERTIFICAMOS QUE LA PRESENTE ES UNA IMPRESIÓN FIEL Y EXACTA QUE CONSTA DE 130 HOJAS, OBTENIDA DEL SISTEMA ÓPTICO DE DIGITALIZACIÓN DE IMÁGENES DEL ARCHIVO DE BANCO NACIONAL DE MÉXICO, S.A., LO QUE SE HACE CONSTAR PARA LOS EFECTOS LEGALES A QUE HAYA LUGAR. HOJA 126 DE 130

PROCURADURÍA GENERAL
Subprocuraduría de
Prevención del Delito y Seguridad
Criminal

Art. 10
Fracción II
Motivación: 2

350

Conoce todos los beneficios y operaciones que puedes realizar en Banamex.

Ingresa a: www.banamex.com/condondequieras

448

INSTITUTO FEDERAL DE DEFENSA Y PROTECCIÓN DEL CONSUMIDOR
SPECIALIZADA EN DELINCUENCIA FINANCIERA
Y EN INVESTIGACIÓN DE SEGUROS

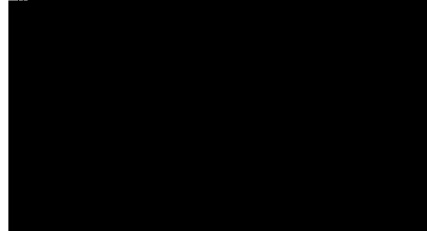

SALDO PROMEDIO MÍNIMO REQUERIDO
Saldo mínimo requerido para evitar la comisión por manejo de cuenta: \$1,500.00
(No aplica cuando la cuenta recibe abono electrónico de nómina)

CADENA ORIGINAL DEL COMPLEMENTO DE CERTIFICACIÓN DE AUTENTICIDAD

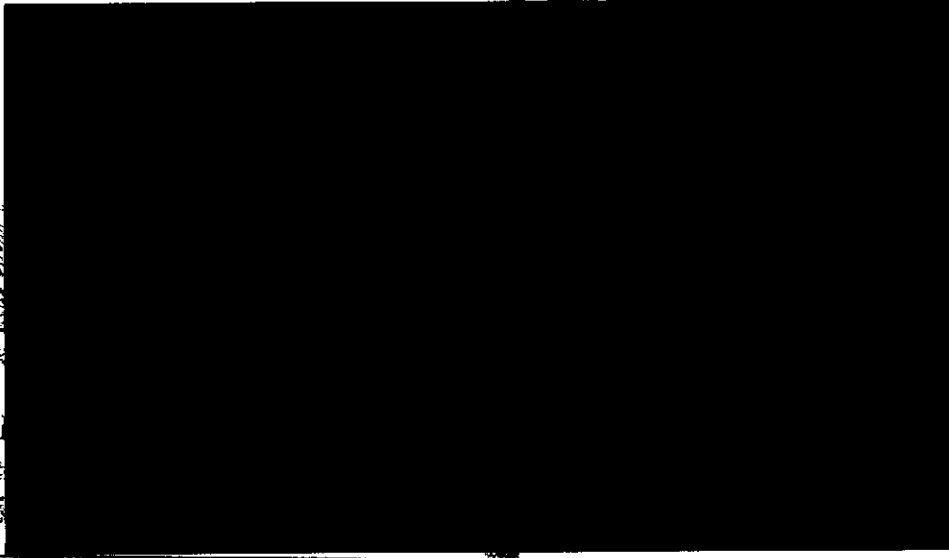

"ESTE DOCUMENTO ES UNA REPRESENTACIÓN IMPRESA DE UN CFDI"

517712 LB-PR.OD.0220.06

T.I 0.00 %

CON FUNDAMENTO EN LO DISPUESTO POR EL ARTÍCULO 100 DE LA LEY DE INSTITUCIONES DE CRÉDITO, CERTIFICAMOS QUE LA PRESENTE ES UNA IMPRESIÓN FIEL Y EXACTA QUE CONSTA DE 130 HOJAS, OBTENIDA DEL SISTEMA ÓPTICO DE DIGITALIZACIÓN DE IMÁGENES DEL ARCHIVO DE BANCO NACIONAL DE MÉXICO, S.A., LO QUE SE HACE CONSTAR PARA LOS EFECTOS LEGALES A QUE HAYA LUGAR. HOJA 127 DE 130

Art. 10
Fracción II
Motivación: 2

351

¡Te presentamos el nuevo Resumen Financiero de Cuenta!

Te presentamos el nuevo **Resumen Financiero de Cuenta**, con información simplificada de tus movimientos, más amigable y en un mismo lugar.

449

- 1** La gráfica de tu saldo inicial y final, así como el monto de tus depósitos y retiros en el mes.
- 2** Los datos de tu cuenta, incluyendo la CLABE para recibir transferencias electrónicas interbancarias.
- 3** Los saldos de tu cuenta y los productos ligados a ésta, sus intereses o rendimientos y las comisiones generadas en el mes.
- 4** Avisos importantes sobre el uso de tu cuenta y sus beneficios.

El Estado de Cuenta con el detalle de tus operaciones estará disponible en las sucursales Banamex. Para solicitar su envío por e-mail llama al 01 800 021 2345 y de Ciudad de México, Guadalajara y Monterrey al 226 2639.

Tu opinión es muy importante
Comparte este formato de la información que contiene esta edición para tus necesidades?
Llama al 01 800 849 9640 y comparte tus comentarios.

Consulta condiciones, comisiones y registros en Internet en www.banamex.com

SECRETARÍA DE ECONOMÍA
ESTADO DE LA REPÚBLICA
LA ESPECIALIZADA EN
DE DEL INCUENCA
UNIZADA
ADA EN INVESTIGACIÓN
SERIA DE SECUESTRO
Igite a la Com
digan

517712 LB-PR.00.0220.06

T 1 0 0 0 %

CON FUNDAMENTO EN LO DISPUESTO POR EL ARTÍCULO 100 DE LA LEY DE INSTITUCIONES DE CRÉDITO, CERTIFICAMOS QUE LA PRESENTE ES UNA IMPRESIÓN FIEL Y EXACTA QUE CONSTA DE 130 HOJAS, OBTENIDA DEL SISTEMA ÓPTICO DE DIGITALIZACIÓN DE IMÁGENES DEL ARCHIVO DE BANCO NACIONAL DE MÉXICO, S.A., LO QUE SE HACE CONSTAR PARA LOS EFECTOS LEGALES A QUE HAYA LUGAR. HOJA 129 DE 130

México, D. F., a 17 de septiembre del 2015.

EN LOS TÉRMINOS DEL ARTICULO 100 DE LA LEY DE INSTITUCIONES DE CRÉDITO SE HACE CONSTAR QUE LOS ESTADOS DE CUENTA SOLICITADOS QUE SE ADJUNTAN AL PRESENTE Y QUE CONSTAN DE 86 HOJAS SON COPIAS CERTIFICADAS QUE CONCUERDAN FIELMENTE CON LA INFORMACIÓN QUE SE ENCUENTRA RESGUARDADA EN LOS ARCHIVOS CUSTODIADOS DE BANCO NACIONAL DE MÉXICO, INTEGRANTE DEL GRUPO FINANCIERO BANAMEX.

214-4713750/2015
15090100-S

IERAL DE LA REPUBLICA
LA ESPECIALIZADA EN
DE DELINCUENCIA
ANIZADA
ADA EN INVESTIGACION
ERIA DE SEGUROS

ONARIO BANCARIO

12 DE LA...
Echos d'Am...
de la Com...
ycción

ESTADO DE CUENTA AL 13 DE MAYO DE 2014
 CLIENTE: [REDACTED]
 Registro Federal de Contribuyentes [REDACTED]
 Página: 1 de 8

~~353~~

[REDACTED]

451

RESUMEN GENERAL	
GAT	[REDACTED]
Interés aplicable o rendimientos	[REDACTED]
Comisiones efectivamente cobradas	[REDACTED]

EN
 JR
 ON
 GA
 12
 14

[REDACTED]

La fecha de corte es la indicada después de la leyenda "ESTADO DE CUENTA AL".
 Salvo que expresamente se determine otra moneda, todas las cifras contenidas
 en el estado de cuenta se encuentran denominadas en Pesos Moneda Nacional.

Su estado de cuenta contiene información de los siguientes productos y servicios:

[REDACTED]

000191.801EJDA004.0D.0513.01

CON FUNDAMENTO EN LO DISPUESTO POR EL ARTÍCULO 100 DE LA LEY DE INSTITUCIONES DE CRÉDITO,
 CERTIFICAMOS QUE LA PRESENTE ES UNA IMPRESIÓN FIEL Y EXACTA QUE CONSTA DE 86 HOJAS, OBTENIDA
 DEL SISTEMA ÓPTICO DE DIGITALIZACIÓN DE IMÁGENES DEL ARCHIVO DE BANCO NACIONAL DE MÉXICO, S.A.,
 LO QUE SE HACE CONSTAR PARA LOS EFECTOS LEGALES A QUE HAYA LUGAR. HOJA 1 DE 86

[REDACTED]

Art. 18
 Fracción II
 Motivación: 2

CLIENTE: [REDACTED]
Página: [REDACTED]

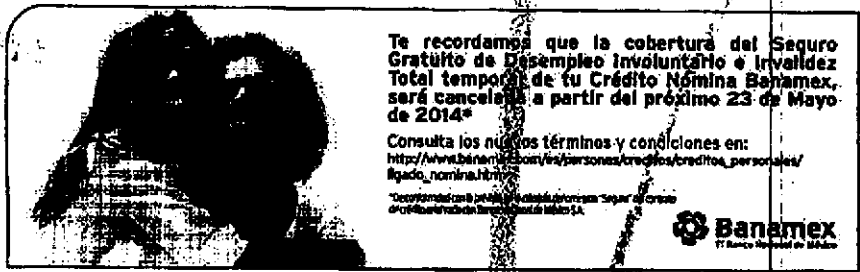

Te recordamos que la cobertura del Seguro Gratuito de Desempleo Involuntario e Invalidez Total temporal de tu Crédito Nómina Banamex, será cancelada a partir del próximo 23 de Mayo de 2014*

Consulta los nuevos términos y condiciones en:
http://www.banamex.com/es/personas/creditos/creditos_personales/seguro_nominas.html

*Determinación por el Comité de Riesgos "Seguro de Crédito" de Banamex de México, S.A.

Conoce todos los beneficios y operaciones que puedes realizar aquí.

 Internet	 SMS y Mensajes	 Boletín de Correos Electrónicos	 Servicios y Aplicaciones	 Atención al Cliente	 Cajeros Automáticos	 Sucursales y Oficinas
--	--	---	--	---	--	---

www.banamex.com/encuentraquiereas

[REDACTED]

SALDO PROMEDIO MÍNIMO REQUERIDO

En Perfil Ejecutivo con esquema de Pago por Operación, el saldo promedio mensual mínimo requerido para evitar la comisión por manejo de cuenta, de acuerdo con su medio de disposición, es el siguiente: Tarjeta de Débito \$1,500.00; Chequera \$4,500.00; Ambos \$4,500.00 (No aplica para Perfil Ejecutivo cuando reciba abono electrónico de nómina). En el caso de esquema de Renta, en ningún caso aplica saldo mínimo requerido.

PROCURADURÍA GENERAL DE LA FEDERACIÓN
PROCURADURÍA GENERAL DE INVESTIGACIÓN DE LOS DELITOS
ORGANISMO ESPECIALIZADO EN LA INVESTIGACIÓN DE DELITOS EN MATERIA

PROCURADURÍA GENERAL DE LA FEDERACIÓN
PROCURADURÍA GENERAL DE INVESTIGACIÓN DE LOS DELITOS Y SERVICIOS
Oficina de Investigación

000181.B01E.JDA004.00.0513.01

CON FUNDAMENTO EN LO DISPUESTO POR EL ARTÍCULO 100 DE LA LEY DE INSTITUCIONES DE CRÉDITO, CERTIFICAMOS QUE LA PRESENTE ES UNA IMPRESIÓN FIEL Y EXACTA QUE CONSTA DE 86 HOJAS, OBTENIDA DEL SISTEMA ÓPTICO DE DIGITALIZACIÓN DE IMÁGENES DEL ARCHIVO DE BANCO NACIONAL DE MÉXICO, S.A., LO QUE SE HACE CONSTAR PARA LOS EFECTOS LEGALES A QUE HAYA LUGAR. HOJA 2 DE 86

354

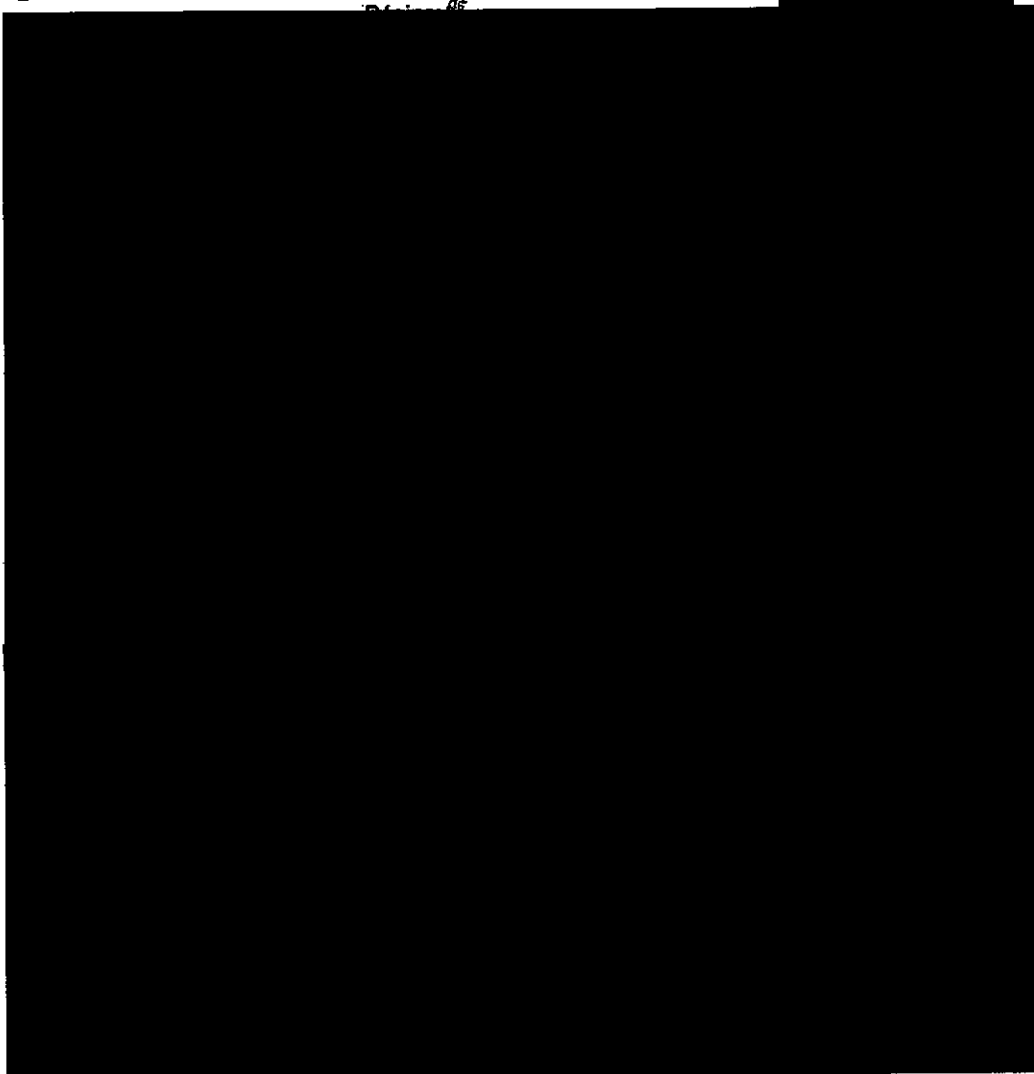

452

DE LA REPÚBLICA
Derechos Humanos,
Relaciones a la Comunidad
Investigación

000191.B01EJDA004.CD.0513.01

CON FUNDAMENTO EN LO DISPUESTO POR EL ARTÍCULO 100 DE LA LEY DE INSTITUCIONES DE CRÉDITO, CERTIFICAMOS QUE LA PRESENTE ES UNA IMPRESIÓN FIEL Y EXACTA QUE CONSTA DE 88 HOJAS, OBTENIDA DEL SISTEMA ÓPTICO DE DIGITALIZACIÓN DE IMÁGENES DEL ARCHIVO DE BANCO NACIONAL DE MÉXICO, S.A., LO QUE SE HACE CONSTAR PARA LOS EFECTOS LEGALES A QUE HAYA LUGAR. HOJA 3 DE 88

Art. 10
Fracción II
Motivación: 2

Colecciona cocina. disfruta.

DOBLES TIMBRES ELECTRONICOS CON TARJETAS DE DENTO BANAMEX.

80

Obtén más Timbres Electrónicos los Miércoles de Plaza porque duplicamos el valor de tus compras de frutas y verduras a granel.

Promoción válida del 28 de Marzo al 03 de Agosto de 2014. Los Timbres Electrónicos no son acumulables para futuras promociones y no se utilizan en combinación de la Tarjeta Mercado Mayor BANAMEX al momento de la compra. Cada Empresa participa a 20,000 piezas. Para dudas o seguridad comunicarse a nuestra línea de atención a clientes 01800 3777 333 o en nuestra página www.comercioexterno.com.mx

Banco Nacional de México, S. de C.V. (Banamex) es una institución de crédito que opera en el territorio nacional y en el extranjero. El Banco Nacional de México, S. de C.V. es una institución de crédito que opera en el territorio nacional y en el extranjero. El Banco Nacional de México, S. de C.V. es una institución de crédito que opera en el territorio nacional y en el extranjero.

IPAB

Consulta condiciones, comisiones y requisitos de contratación en www.banamex.com

000181.801EJDA004.00.0519.01

CON FUNDAMENTO EN LO DISPUESTO POR EL ARTÍCULO 100 DE LA LEY DE INSTITUCIONES DE CRÉDITO, CERTIFICAMOS QUE LA PRESENTE ES UNA IMPRESIÓN FIEL Y EXACTA QUE CONSTA DE 88 HOJAS, OBTENIDA DEL SISTEMA ÓPTICO DE DIGITALIZACIÓN DE IMÁGENES DEL ARCHIVO DE BANCO NACIONAL DE MÉXICO, S.A., LO QUE SE HACE CONSTAR PARA LOS EFECTOS LEGALES A QUE HAYA LUGAR.

ESTADOS UNIDOS MEXICANOS

PROCURADURÍA GENERAL DE LA REPÚBLICA
SUBPROCURADURÍA DE INVESTIGACIÓN
ORGANIZACIÓN ESPECIALIZADA EN LA PREVENCIÓN DE DELITOS EN MATERIA DE COMERCIO EXTERNO

PROCURADURÍA GENERAL DE LA REPÚBLICA
Subprocuraduría de Investigación
Organización Especializada en la Prevención del Delito y Seguridad
Oficina de Investigación

Para informarte mejor, ahí te vamos al grano

RESUMEN FINANCIERO DE CUENTA

El nuevo Resumen Financiero de Cuenta; con información simplificada de tus depósitos y retiros, más amigable y en un mismo lugar.

- 1 La gráfica de tu saldo inicial y final, así como el monto de tus depósitos y retiros en el mes
- 2 Los datos de tu cuenta, incluyendo la CLABE para recibir transferencias electrónicas interbancarias
- 3 Los saldos de tu cuenta y los productos ligados a ésta, sus intereses o rendimientos y las comisiones generadas en el mes.
- 4 Avisos importantes sobre el uso de tu cuenta y sus beneficios.

El Estado de Cuenta con el detalle de tus operaciones estará disponible en las sucursales Banamex. Para solicitar su envío por e-mail llama al 01 800 849 2345 y desde Ciudad de México, Guadalajara y Monterrey al 1226 2639.

Tu opinión es muy importante
 ¿Te agrada este formato? ¿La información que contiene es suficiente para tus necesidades?
 Llama al 01 800 849 9640 y comparte tus comentarios

Consulta condiciones, comisiones y requisitos de contratación en www.banamex.com

DE LA REPÚBLICA...
 Derechos Humanos,
 Servicios a la Comunidad
 Transparencia

336

454

ERA
A ES
DE DEL
MIZADA
ADA EN INVESTIGACION
ERA DE SEQUESTR

PERFIL EJECUTIVO	
GA	
Inte	aplicable o rendimientos
Com	isiones efectivamente cobradas

La fecha de corte es la indicada después de la leyenda "ESTADO DE CUENTA AL".
Salvo que expresamente se determine otra moneda, todas las cifras contenidas
en el estado de cuenta se encuentran denominadas en Pesos Moneda Nacional.

Su estado de cuenta contiene información de los siguientes productos y servicios:

RESUMEN GENERAL

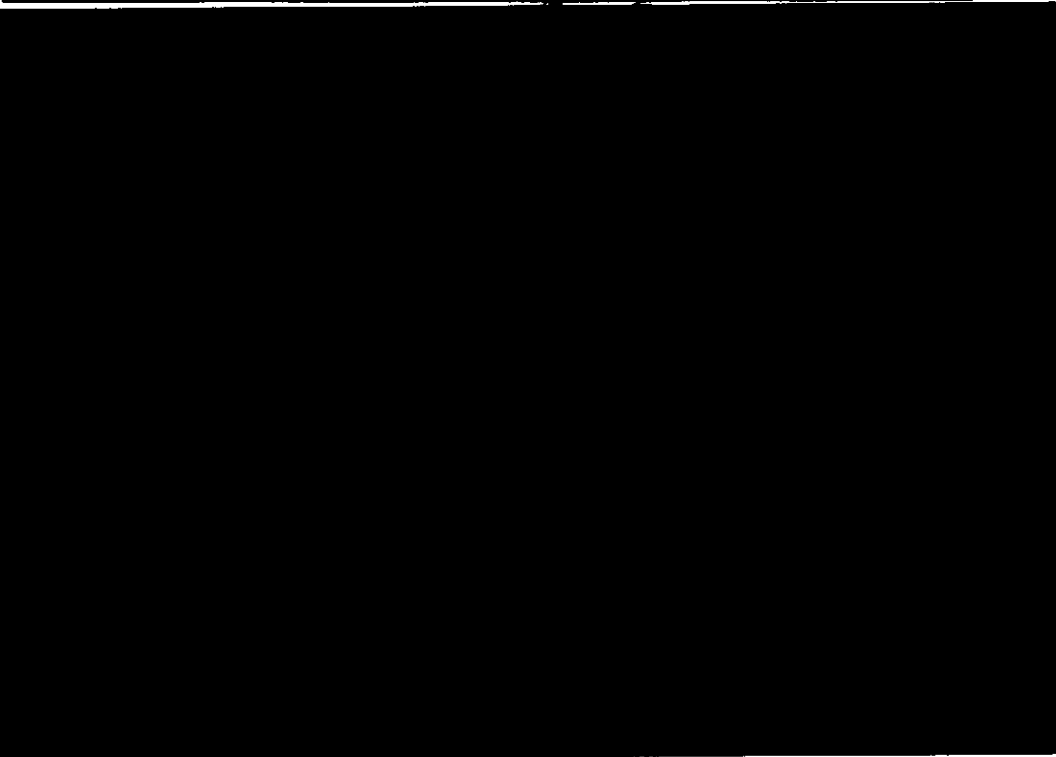

obligación

000191.B01E.JDA007.00.0613.01

CON FUNDAMENTO EN LO DISPUESTO POR EL ARTÍCULO 100 DE LA LEY DE INSTITUCIONES DE CRÉDITO,
CERTIFICAMOS QUE LA PRESENTE ES UNA IMPRESIÓN FIEL Y EXACTA QUE CONSTA DE 86 HOJAS, OBTENIDA
DEL SISTEMA ÓPTICO DE DIGITALIZACIÓN DE IMÁGENES DEL ARCHIVO DE BANCO NACIONAL DE MÉXICO, S.A.,
LO QUE SE HACE CONSTAR PARA LOS EFECTOS LEGALES A QUE HAYA LUGAR. HOJA 7 DE 86

Te informamos que la cobertura del Seguro Gratuito de Desempleo Involuntario e Invalidez Total Temporal de tu Crédito Nómina Banamex, fue cancelado desde el 23 de mayo de 2014.
Consulta los nuevos términos y condiciones en:
http://www.banamex.com/es/personas/creditos/creditos_personales/seguro_nominas.htm

*Prohibido al presentar la declaración de "Seguro de crédito" o "Cobertura de desempleo involuntario" de Banamex SA.

Consultar condiciones, coberturas y requisitos de contratación en www.banamex.com

PROCURADURÍA GENERAL
SUBPROCURADURÍA
DE INVESTIGACIÓN
ORGANIZACIÓN ESPECIALIZADA
EN DELITOS EN MATERIA

Conoce todos los beneficios y operaciones que puedes realizar en Banamex.

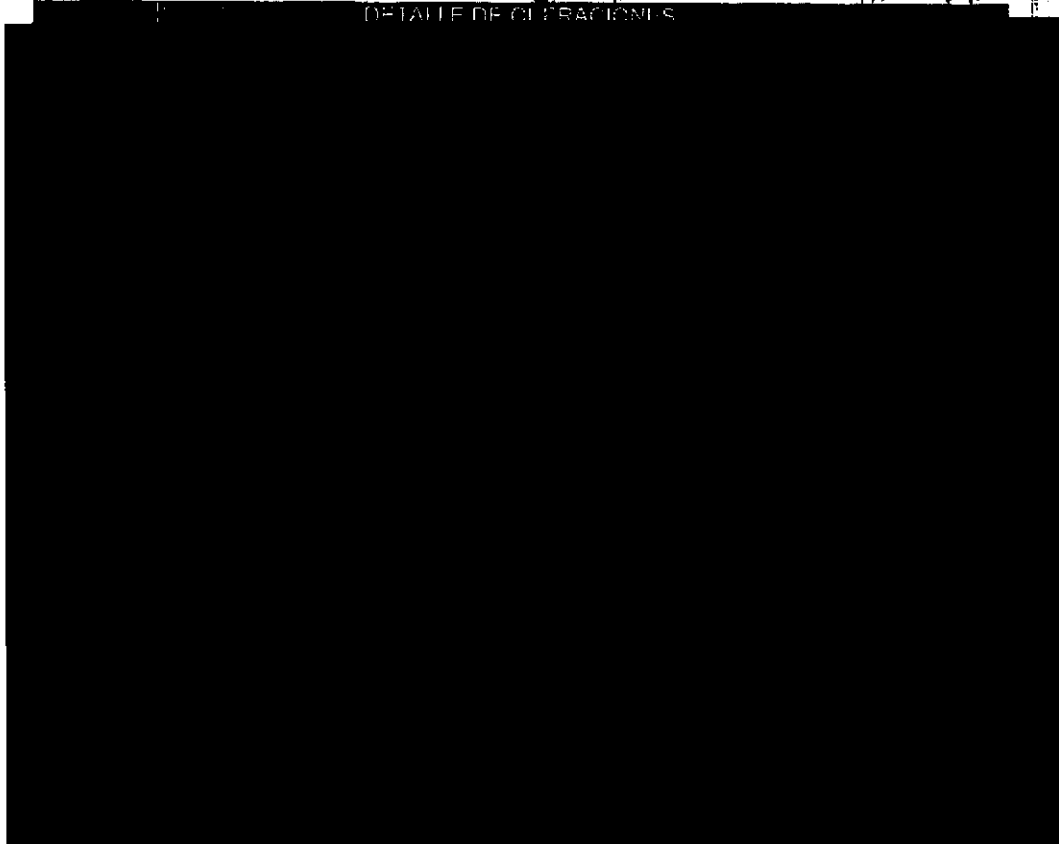

Ingresa a: www.banamex.com/encuadernados

DETALLE DE OPERACIONES

DURÍA GENERAL
curaduría de Dere
del Delito y Servi
Oficina de Inves

00191.801EJDA007.00.0813.01

CON FUNDAMENTO EN LO DISPUESTO POR EL ARTÍCULO 169 DE LA LEY DE INSTITUCIONES DE CRÉDITO, CERTIFICAMOS QUE LA PRESENTE ES UNA IMPRESIÓN FIEL Y EXACTA QUE CONSTA DE 86 HOJAS, OBTENIDA DEL SISTEMA ÓPTICO DE DIGITALIZACIÓN DE IMÁGENES DEL ARCHIVO DE BANCO NACIONAL DE MÉXICO, S.A., LO QUE SE HACE CONSTAR PARA LOS EFECTOS LEGALES A QUE HAYA LUGAR. HOJA 8 DE 86

ESTADO DE CUENTA
CLIENTE:
Página:

358

108

455

SALDO PROMEDIO MÍNIMO REQUERIDO

En Perfil Ejecutivo con esquema de Pago por Operación, el saldo promedio mensual mínimo requerido para evitar la comisión por manejo de cuenta, de acuerdo con su medio de disposición, es como sigue: Tarjeta de Débito \$1,500.00; Chequera \$4,500.00; Ambos \$4,500.00 (No aplica para Perfil Ejecutivo cuando reciba abono electrónico de nómina). Para el Perfil Ejecutivo de Renta, en ningún caso aplica saldo mínimo requerido.

ESPECIALIZADA EN
DE DELINCUENCIA
ABIRADA
ADA EN INVESTIGACION
TERIA DE SEGUROS

CADENA ORIGINAL DEL COMPLEMENTO DE CERTIFICACIÓN DEL S.T

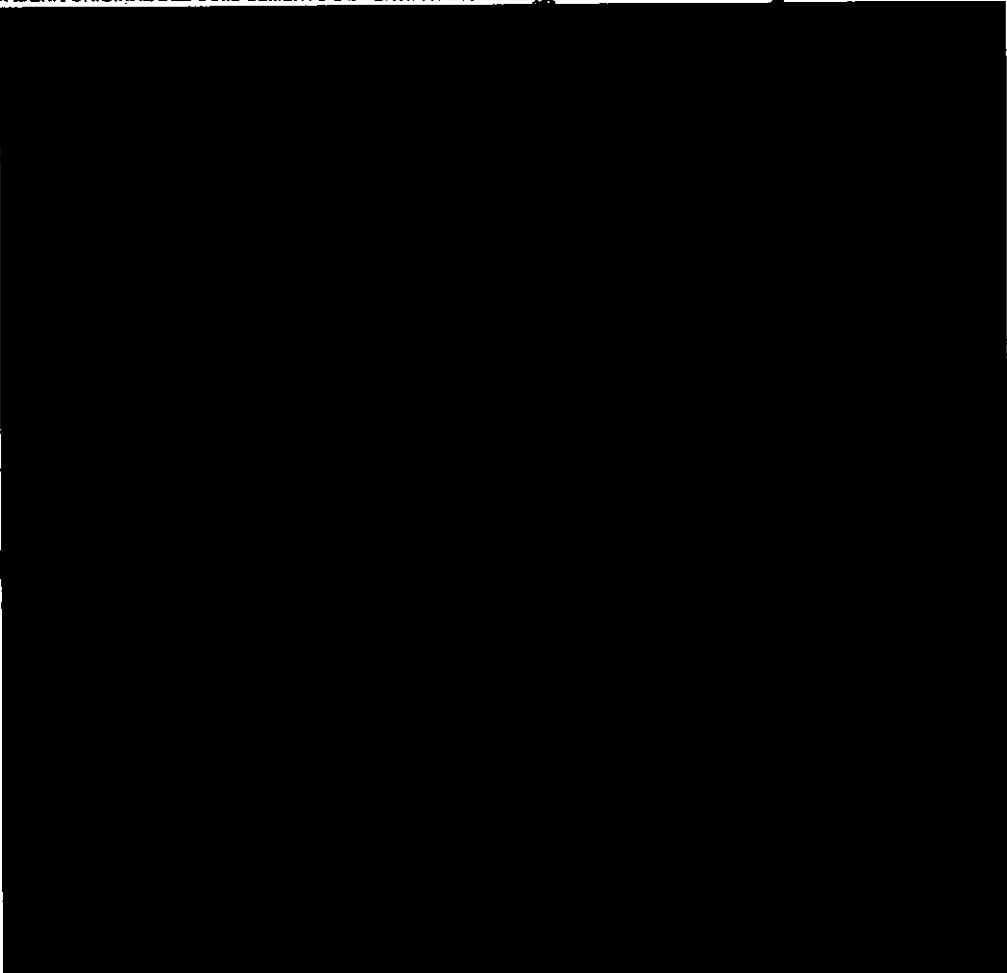

000191.801EJDA007.00.0613.01

CON FUNDAMENTO EN LO DISPUESTO POR EL ARTÍCULO 100 DE LA LEY DE INSTITUCIONES DE CRÉDITO, CERTIFICAMOS QUE LA PRESENTE ES UNA IMPRESIÓN FIEL Y EXACTA QUE CONSTA DE 86 HOJAS, OBTENIDA DEL SISTEMA ÓPTICO DE DIGITALIZACIÓN DE IMÁGENES DEL ARCHIVO DE BANCO NACIONAL DE MÉXICO, S.A., LO QUE SE HACE CONSTAR PARA LOS EFECTOS LEGALES A QUE HAYA LUGAR. HOJA 9 DE 86

Fracción II
Motivación: 2

130

transforma tu dinero en algo más elegante.

Encuentra tu estilo.

Firma con Débito Banamex MasterCard® durante mayo y junio de 2014 y obtén

una bonificación de 20%

en Bonus Card Scappino (monedero electrónico) para realizar compras en Tiendas Scappino.

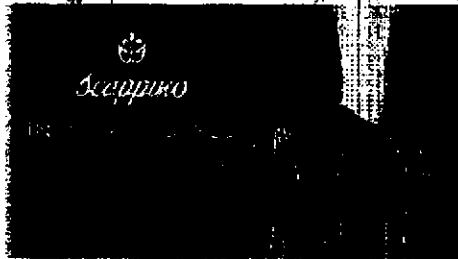

Vigencia del 15 de abril al 15 de julio de 2014. Compras de \$1,500.00 pesos o más. No aplica en In House ni en Outlet Stores Scappino. No aplica con otras promociones y/o descuentos. No es acumulable. La empresa patrocinadora es responsable del cumplimiento, tarifas, calidad de los productos y servicios ofrecidos, liberando de cualquier responsabilidad sobre ese particular a las empresas integrantes del Grupo Financiero Banamex. Consultar condiciones, comisiones y requisitos de contratación de Tarjetas de Débito en www.banamex.com

Busca más promociones en www.banamex.com

Banco Nacional de México, S.A. Integrante del Grupo Financiero Banamex
 Colonia Centro, Delegación Cuauhtémoc, 06000 México, D.F. Tel: 52 55 55 22 11 11
 Establecimiento para recibir la Tarjeta de Débito en el momento de la compra.
Unidad Especializada Banamex
 México: 1 224 25 30 300 (línea gratuita) y 55 22 11 11 (línea telefónica)
 La Tarjeta de Débito es un producto de Banamex, S.A. para el uso personal.
IPAB Instituto Registral y Catastral
 Consulta condiciones, comisiones y requisitos de contratación en www.banamex.com

PROCURADURÍA GENERAL DE LA FEDERACIÓN
 SUBPROCURADURÍA DE INVESTIGACIÓN ORGÁNICA ESPECIALIZADA EN DELITOS EN MATERIA

ESTADO DE GUERRERO

PROCURADURÍA DE INVESTIGACIÓN ORGÁNICA ESPECIALIZADA EN DELITOS EN MATERIA

358

456

Para informarte mejor, ahora vamos al grano

Presentamos el nuevo Resumen Financiero de Cuenta; con información simplificada de tus movimientos, más amigable y en un mismo lugar.

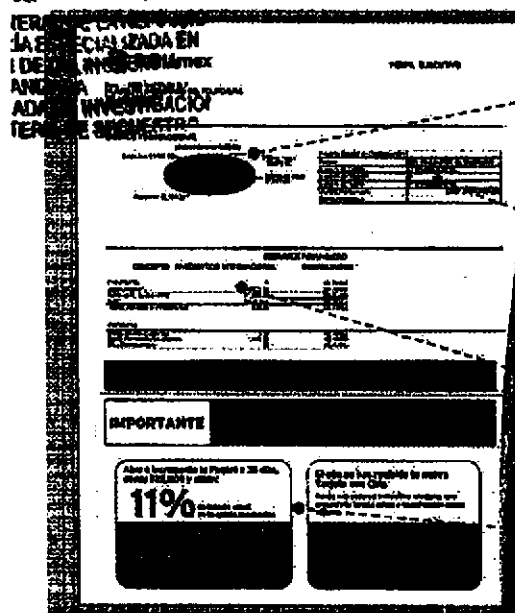

1 La gráfica de tu saldo inicial y final, así como el monto de tus depósitos y retiros en el mes

2 Los datos de tu cuenta, incluyendo la CLABE para recibir transferencias electrónicas interbancarias

3 Los saldos de tu cuenta y los productos ligados a ésta, sus intereses o rendimientos y las comisiones generadas en el mes.

4 Avisos importantes sobre el uso de tu cuenta y sus beneficios.

... Cuenta con el detalle de tus operaciones... estará disponible en las sucursales Banamex; ... su envío por e-mail llama al 01 800 021 2... y desde Ciudad de México, Guadalajara y Monterrey al 226 2639.

Tu opinión es muy importante
¿Te gusta este formato? ¿La información que contiene es suficiente para tus necesidades?
Llama al 01 800 849 9640 y comparte tus comentarios.

GENERAL DE LA REPUBLICA...
Derechos Humanos,
y Servicios a la Comunidad
Investigación

ESTADO DE CUENTA AL 11 DE JULIO DE 2014
 CLIENTE: [REDACTED]
 Registro Federal de Contribuyentes [REDACTED]
 Página: 1 de 6

357

457

[REDACTED]

PERFIL EJECUTIVO	
Saldo	[REDACTED]
Interés aplicable o rendimientos	[REDACTED]
Comisiones efectivamente cobradas	[REDACTED]

[REDACTED]

La fecha de corte es la indicada después de la leyenda "ESTADO DE CUENTA AL".
 Salvo que expresamente se determine otra moneda, todas las cifras contenidas
 en el estado de cuenta se encuentran denominadas en Pesos Moneda Nacional.

Su estado de cuenta contiene información de los siguientes productos y servicios:

RESUMEN DE [REDACTED]

[REDACTED]

Comisión de Derechos Humanos,
 Acceso y Servicios a la Comunidad
 Investigación

000191.801E,DA006.00.0711.02

CON FUNDAMENTO EN LO DISPUESTO POR EL ARTICULO 100 DE LA LEY DE INSTITUCIONES DE CRÉDITO,
 CERTIFICAMOS QUE LA PRESENTE ES UNA IMPRESIÓN FIEL Y EXACTA QUE CONSTA DE 86 HOJAS, OBTENIDA
 DEL SISTEMA ÓPTICO DE DIGITALIZACIÓN DE IMÁGENES DEL ARCHIVO DE BANCO NACIONAL DE MÉXICO, S.A.,
 LO QUE SE HACE CONSTAR PARA LOS EFECTOS LEGALES A QUE HAYA LUGAR. HOJA 13 DE 86

Art. 10
 Fracción II
 Motivación: 2

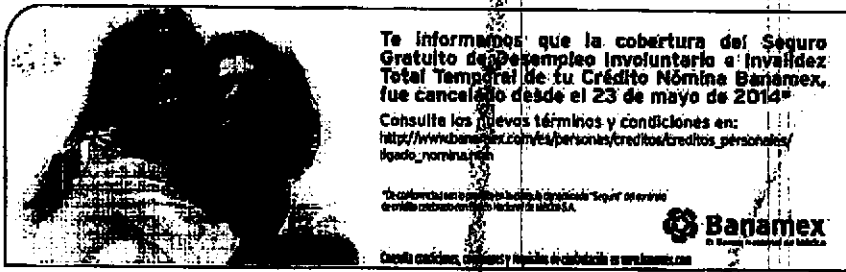

Te informamos que la cobertura del Seguro Gratuito de Desempleo Involuntario e Invalidez Total Temporal de tu Crédito Nómina Banamex, fue cancelado desde el 23 de mayo de 2014*

Consulta los nuevos términos y condiciones en:
http://www.banamex.com/tes/personas/creditos/creditos_personales/seguro_nominacion

*De conformidad con el artículo 14 de la Ley de Seguros y Fianzas de México, S.A. de CV.

Banamex
El Banco Nacional de México

Consulta nuestras oficinas y horarios de atención en www.banamex.com

Conoce todos los beneficios y operaciones que puedes realizar en Banamex.

ingresa a: www.banamex.com/endordequieras

DE VALLE DE OPERACIONES

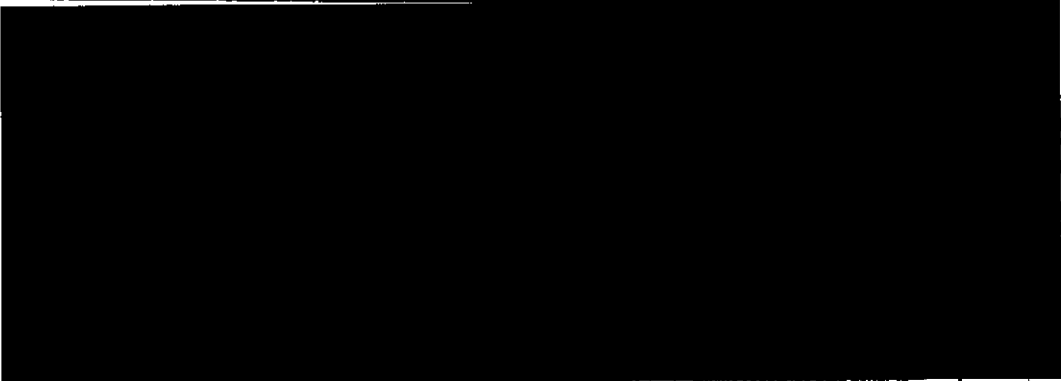

comisión por manejo de cuenta, de acuerdo con su medio de disposición, es como sigue: Tarjeta de Débito \$4,500.00; Chequera \$4,500.00; Ambos \$4,500.00 (No aplica para Perfil Ejecutivo, cuando recibe abono electrónico de nómina). En el caso de esquema de Renta, en ningún caso aplica saldo mínimo requerido.

PROCURADURÍA GENERAL
PROCURADURÍA DE INVESTIGACIÓN Y ORGANIZACIÓN ESPECIALIZADA EN MATERIAS

PROCURADURÍA GENERAL
Subprocuraduría de Prevención del Delito y Oficina de

000191.B01E10A008.00.0711.02

CON FUNDAMENTO EN LO DISPUESTO POR EL ARTÍCULO 100 DE LA LEY DE INSTITUCIONES DE CRÉDITO, CERTIFICAMOS QUE LA PRESENTE ES UNA IMPRESIÓN FIEL Y EXACTA QUE CONSTA DE 86 HOJAS, OBTENIDA DEL SISTEMA ÓPTICO DE DIGITALIZACIÓN DE IMÁGENES DEL ARCHIVO DE BANCO NACIONAL DE MÉXICO, S.A., LO QUE SE HACE CONSTAR PARA LOS EFECTOS LEGALES A QUE HAYA LUGAR.

HOJA 14 DE 86

362

CADENA ORIGINAL DEL COMPLEMENTO DE CERTIFICACIÓN DEL SAT

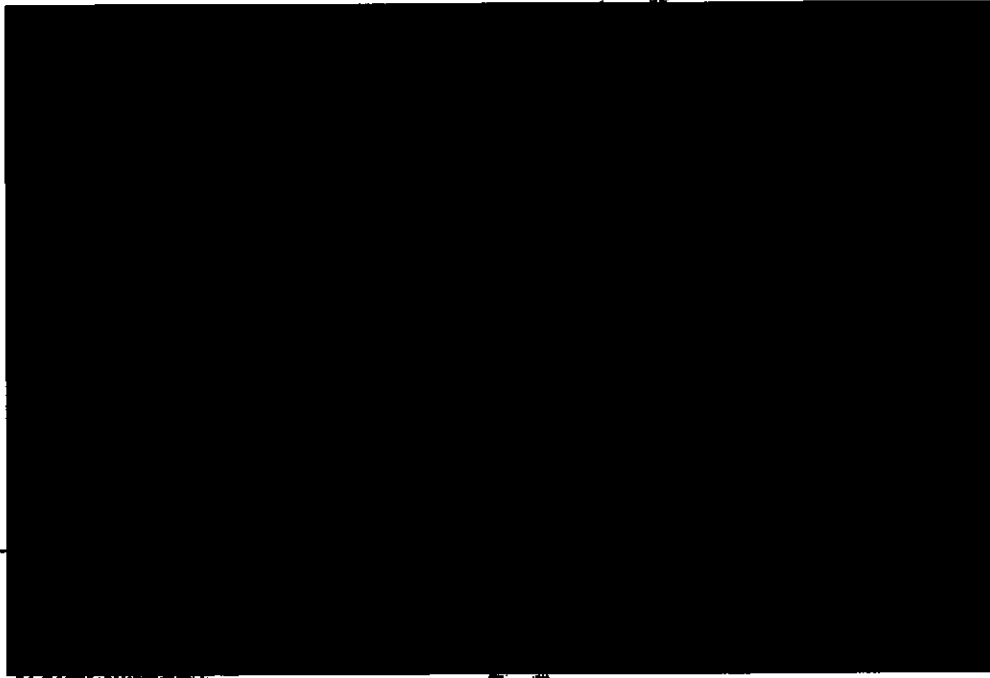

458

INVESTIGACIÓN
DE SEQUESTR

GRAFICO TRANSACCIONAL

AL DE L
derechos
servicios a la Comunidad
Institución

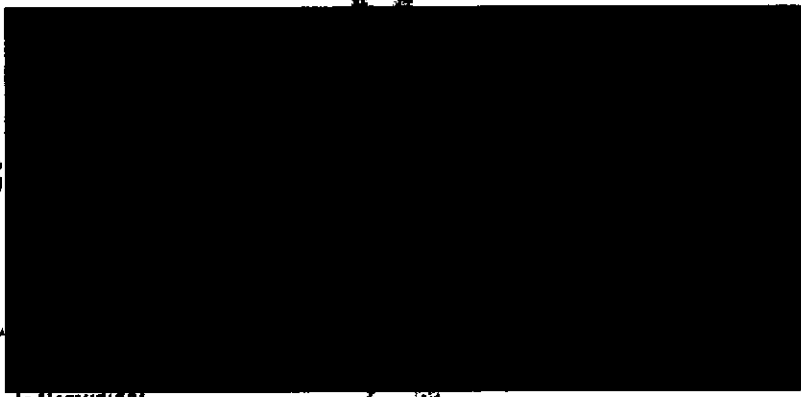

000191.801EJDA006.00.0711.02

CON FUNDAMENTO EN LO DISPUESTO POR EL ARTÍCULO 100 DE LA LEY DE INSTITUCIONES DE CRÉDITO, CERTIFICAMOS QUE LA PRESENTE ES UNA IMPRESIÓN FIEL Y EXACTA QUE CONSTA DE 86 HOJAS, OBTENIDA DEL SISTEMA ÓPTICO DE DIGITALIZACIÓN DE IMÁGENES DEL ARCHIVO DE BANCO NACIONAL DE MÉXICO, S.A., LO QUE SE HACE CONSTAR PARA LOS EFECTOS LEGALES A QUE HAYA LUGAR. HOJA 15 DE 86

Art. 10
Fracción II
Motivación: 2

El Débito Banamex
transforma tu dinero en algo más **DIVERTIDO**

Disfruta al máximo este verano con nuestros paquetes vacacionales como

Oaxaca. Con salidas desde \$3,399 pesos. Incluye boleto de autobús viaje redondo saliendo de la Ciudad de México. 2 noche en el Hotel Marqués del Valle con desayunos, impuestos, seguros y traslados. Precios por persona en base a ocupación triple y cuádruple.

Para mayor información consulta www.peppertrip.com Si requieres otro destino llama a los teléfonos: 3003 4600 y 01 800 888 4600

Vigencia: junio-septiembre de 2014. Tarifas e impuestos sujetos a cambio sin previo aviso. Los precios son en moneda nacional. Espacios con capacidad limitada. Los servicios que no se utilizan no serán reembolsados. Aplica suplemento para puertos y temporadas alta. La empresa anunciante es responsable del cumplimiento, tarifas y servicios ofrecidos, liberando de cualquier responsabilidad sobre ese particular a los usuarios, agencias, aliadas o subsidiarios del Grupo Financiero Banamex. Consulta condiciones, comisiones y requisitos de contratación de Tarjetas de Débito Banamex en www.banamex.com

Busca más promociones en www.banamex.com

Si vas a viajar al extranjero, ¡AVISANOS!

Para que puedas usar tu Tarjeta de Débito fuera del país, es necesario que te comuniques con nosotros con anticipación. Así tu Débito Banamex será aceptado con toda confianza y seguridad. Consulta condiciones, comisiones, y requisitos de contratación en www.banamex.com

Llámanos al: **01 800 36 VIAJA (84252)** o visita: www.banamex.com/avisodeviaje

Banco Nacional de México, S.A. de C.V.
 Colonia Centro, Delegación Cuauhtémoc, 06000 México, D.F.
 Cédulas para ser emitidas hasta el 31 de mayo de 2014.
 Unidad Ejecutiva Banamex
 México 06200 D.F. México. Teléfono: 01 800 888 4600
 16 de Septiembre de 2014. Por: Juan Carlos Rodríguez, Director General.
 Banamex, S.A. de C.V. es una institución de crédito que opera en México y en el extranjero. El uso de los servicios de Banamex, S.A. de C.V. implica la aceptación de las condiciones de uso de los servicios ofrecidos.
 Para conocer los términos y condiciones de uso de los servicios de Banamex, S.A. de C.V. visita www.banamex.com

IPAB Instituto Registral y Catastral

Consulta condiciones, comisiones y requisitos de contratación en www.banamex.com

ESTADOS UNIDOS MEXICANOS
 PROCURADURÍA GENERAL DE INVESTIGACIÓN
 ORGANIZACIÓN ESPECIALIZADA EN LA PREVENCIÓN DEL DELITO

ESTADOS UNIDOS MEXICANOS
 PROCURADURÍA GENERAL DE INVESTIGACIÓN
 SUBPROCURADURÍA DE PREVENCIÓN DEL DELITO
 OFICINA

Para informarte mejor, ahora vamos al grano

Presentamos el nuevo Resumen Financiero de Cuenta, con información simplificada de tus movimientos, más amigable y en un mismo lugar.

1 La gráfica de tu saldo inicial y final, así como el monto de tus depósitos y retiros en el mes

2 Los datos de tu cuenta, incluyendo la CLABE para recibir transferencias electrónicas interbancarias

3 Los saldos de tu cuenta y los productos ligados a ésta, sus intereses o rendimientos y las comisiones generadas en el mes.

4 Avisos importantes sobre el uso de tu cuenta y sus beneficios.

El Estado de Cuenta con el detalle de tus operaciones estará disponible en las sucursales Banamex. Para solicitar su envío por e-mail llama al 01 800 021 2645 y desde Ciudad de México, Guadalajara y Monterrey al 1226 2639.

Tu opinión es muy importante
 ¿Te agrada este formato? ¿La información que contiene es suficiente para tus necesidades?
 Llámanos al 01 800 021 2645 y comparte tus comentarios.

Respetamos tus derechos humanos,
 Compártelos a la Comunidad.
 Condiciones, condiciones y requisitos de contratación en www.banamex.com

ESTADO DE CUENTA AL 13 DE AGOSTO DE 2014 7
 CLIENTE: [REDACTED]
 Registro Federal de Contribuyentes [REDACTED]
 Página: 1 de 6

362

[REDACTED]

[REDACTED]

PERFIL EJECUTIVO	
GAT	[REDACTED]
Interés aplicable o rendimientos	[REDACTED]
Comisiones efectivamente cobradas	[REDACTED]

460

La fecha de corte es la indicada después de la leyenda "ESTADO DE CUENTA AL".
 Salvo que expresamente se determine otra moneda, todas las cifras contenidas
 en el estado de cuenta se encuentran denominadas en Pesos Moneda Nacional.

Su estado de cuenta contiene información de los siguientes productos y servicios:

RESUMEN GENERAL

[REDACTED]

000191.B01E.JDA002.OO.0813.01

CON FUNDAMENTO EN LO DISPUESTO POR EL ARTÍCULO 100 DE LA LEY DE INSTITUCIONES DE CRÉDITO,
 CERTIFICAMOS QUE LA PRESENTE ES UNA IMPRESIÓN FIEL Y EXACTA QUE CONSTA DE 88 HOJAS, OBTENIDA
 DEL SISTEMA ÓPTICO DE DIGITALIZACIÓN DE IMÁGENES DEL ARCHIVO DE BANCO NACIONAL DE MÉXICO, S.A.,
 LO QUE SE HACE CONSTAR PARA LOS EFECTOS LEGALES A QUE HAYA LUGAR. HOJA 19 DE 88

[REDACTED]
 Art. 10
 Fracción II
 Motivación: 2

Te informamos que la cobertura del Seguro Gratuito de Desempleo Involuntario e Invalidez Total Temporal de tu Crédito Nómina Banamex, fue cancelado desde el 23 de mayo de 2014.
Consulta los nuevos términos y condiciones en: http://www.banamex.com/creditos/creditos_personales/seguro_nomina.htm

El contenido de este sitio es de carácter informativo. "Seguro" Afiliado a la institución aseguradora de INAFINSA.

 **Banamex**
El Banco del Sur de México

Consulta opciones, costos y requisitos de contratación en www.banamex.com

PROCURADURÍA GENERAL
SUBPROCURADURÍA DE
INVESTIGACIÓN DE
ORGANIZACIÓN
UNIDAD ESPECIALIZADA
DE DELITOS EN MATERIA

Conoce todos los beneficios y operaciones que puedes realizar en Banamex.

Ingresar a: www.banamex.com/endondequieras

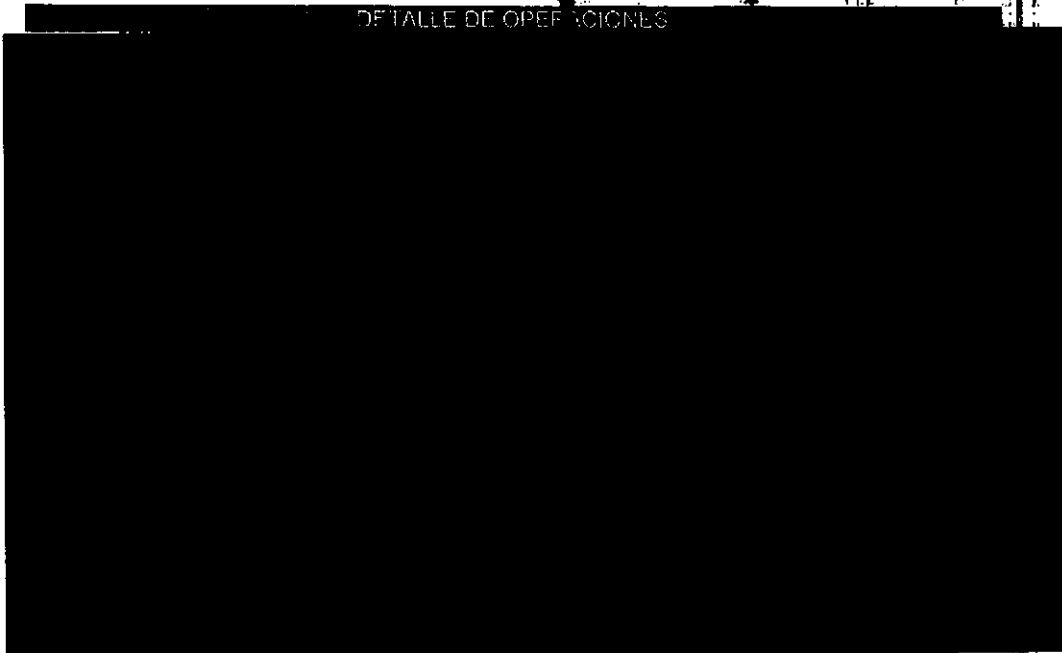

DETALLE DE OPERACIONES

En Perfil Ejecutivo con esquema de Pago por Operación, el saldo promedio mensual mínimo requerido para evitar la comisión por manejo de cuenta, de acuerdo con su medio de disposición, es como sigue: Tarjeta de Débito \$1,500.00; Chequera \$4,500.00; Ambos \$4,500.00 (No aplica para Perfil Ejecutivo cuando recibe bonos electrónicos de nómina). En el caso de esquema de Renta, en ningún caso aplica saldo mínimo requerido.

PROCURADURÍA GENERAL
Subprocuraduría de Delitos y Serv
Prevención del Delito y Serv
Oficina de Inves

000191,801E,DA002,OD,0813,01
CON FUNDAMENTO EN LO DISPUESTO POR EL ARTÍCULO 100 DE LA LEY DE INSTITUCIONES DE CRÉDITO, CERTIFICAMOS QUE LA PRESENTE ES UNA IMPRESIÓN FIEL Y EXACTA QUE CONSTA DE 86 HOJAS, OBTENIDA DEL SISTEMA ÓPTICO DE DIGITALIZACIÓN DE IMÁGENES DEL ARCHIVO DE BANCO NACIONAL DE MÉXICO, S.A., LO QUE SE HACE CONSTAR PARA LOS EFECTOS LEGALES A QUE HAYA LUGAR. HOJA 20 DE 86

363

[Redacted]

[Redacted]

461

[Redacted]

000191.801E.JDA002.00.0813.01

CON FUNDAMENTO EN LO DISPUESTO POR EL ARTÍCULO 400 DE LA LEY DE INSTITUCIONES DE CRÉDITO, CERTIFICAMOS QUE LA PRESENTE ES UNA IMPRESIÓN FIEL Y EXACTA QUE CONSTA DE 86 HOJAS, OBTENIDA DEL SISTEMA ÓPTICO DE DIGITALIZACIÓN DE IMÁGENES DEL ARCHIVO DE BANCO NACIONAL DE MÉXICO, S.A., LO QUE SE HACE CONSTAR PARA LOS EFECTOS LEGALES A QUE HAYA LUGAR. HOJA 21 DE 86

Débito Banamex
transforma tu dinero en algo más delicioso.

Disfruta esta promoción pagando con **Débito Banamex**.

PIZZA CRUNCHY TRADICIONAL (2 A 4 INGS.) + REFRESCO (2 L) **\$185**
CÓDIGO AB3

Valido del 01 de junio al 30 de septiembre del 2014. Muestra el cupón y el código al ordenar y entrégale al repartidor. No aplica con otras promociones ni descuentos. Válido en tiendas participantes. No aplica Zaf. No aplica en Comité Director. De la Grilla de Menús de Banca. No aplica en porciones aéreas. Consulta el Código 0 en www.dominos.com.mx. Todos nuestros precios incluyen IVA. La empresa anunciada es responsable del cumplimiento, tarifas, calidad de los productos y servicios ofrecidos. No se asume ninguna responsabilidad sobre el participar a las empresas integrantes del Grupo Financiero Banamex. Consulta condiciones, comisiones y requisitos de contratación de Tarjetas de Débito en www.banamex.com.

Busca más promociones en www.banamex.com

Banco Nacional de México, S.A. (Banco de México) **IPAB**

Coahuila Centro, Delegación Centro, C.P. 64000

Estados para tarjeta: México, México, México

Unidad Especializada Banamex

México 022 2339 5244 (México) - Guadalajara y Monterrey 033 222 2222

15 de septiembre de 2014, 11:00 AM, CDMX, Centro Histórico, 11, Torre A, piso 11

IMPORTANTE:

- Si deseas realizar una solicitud sobre el estado de cuenta, llama al 011 222 2222
- Reservados los derechos de propiedad intelectual

CONDICIONES: Consultar en www.banamex.com

Para consultar las condiciones de contratación de Tarjetas de Débito

Consulta condiciones, comisiones y requisitos de contratación en www.banamex.com

ESTADOS UNIDOS MEXICANOS
PROCURADURÍA GENERAL
SUBPROCURADURÍA DE
INVESTIGACIÓN
ORGANIZACIÓN ESPECIALIZADA
EN DELITOS EN MAT.

PROCURADURÍA GENERAL
Subprocuraduría de
Prevención del Delito y
Oficina de li

000191.801E.0A002.0D.0813.01

CON FUNDAMENTO EN LO DISPUESTO POR EL ARTÍCULO 100 DE LA LEY DE INSTITUCIONES DE CRÉDITO, CERTIFICAMOS QUE LA PRESENTE ES UNA IMPRESIÓN FIEL Y EXACTA QUE CONSTA DE 86 HOJAS, OBTENIDA DEL SISTEMA ÓPTICO DE DIGITALIZACIÓN DE IMÁGENES DEL ARCHIVO DE BANCO NACIONAL DE MÉXICO, S.A., LO QUE SE HACE CONSTAR PARA LOS EFECTOS LEGALES A QUE HAYA LUGAR. HOJA 22 DE 86

364

462

Para informarte mejor, ahora vamos a grado

Presentamos el nuevo Resumen Financiero de Cuenta, con información simplificada de tus movimientos, más amigable y en un mismo lugar.

- 1** La fecha de tu saldo inicial y final, así como el monto de tus depósitos y retiros en el mes.
- 2** Los datos de tu cuenta, incluyendo la CLABE para realizar transferencias electrónicas interbancarias.
- 3** Los saldos de tu cuenta y los productos ligados a ésta, sus tasas o rendimientos y comisiones generadas en el mes.
- 4** Los importantes sobre el saldo de tu cuenta y sus efectos.

El Estado de Cuenta con el detalle de tus operaciones estará disponible en las sucursales Banamex. Para solicitar su envío por e-mail llama al 01 800 021 2345 y desde Ciudad de México, Guadalajara y Monterrey al 1226 2639.

Tu opinión es muy importante
 ¿Te agrada este formato? ¿La información que contiene es suficiente para tus necesidades?
 Llámanos al 01 800 021 2345 y comparte tus comentarios.

manors,
 la Comunidad
 Consulta condiciones, comisiones y requisitos de contratación en www.banamex.com.

ESTADO DE CUENTA AL 12 DE SEPTIEMBRE DE 2014
 CLIENTE:
 Registro Federal de Contribuyentes
 Página:

365

463

PERF. EJECUTIVO
SAT
Interés aplicable o rendimientos
Comisiones efectivamente cobradas

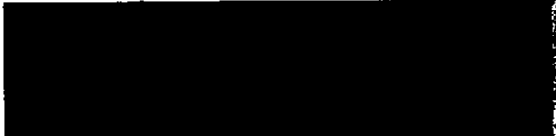

La fecha de corte es la indicada después de la leyenda "ESTADO DE CUENTA AL".
 Salvo que expresamente se determine otra moneda, todas las cifras contenidas
 en el estado de cuenta se encuentran denominadas en Pesos Moneda Nacional.

Su estado de cuenta contiene información de los siguientes productos y servicios:

RESUMEN CENTRAL

000181.B01E.JDA007.00.0912.01

CON FUNDAMENTO EN LO DISPUESTO POR EL ARTÍCULO 100 DE LA LEY DE INSTITUCIONES DE CRÉDITO,
 CERTIFICAMOS QUE LA PRESENTE ES UNA IMPRESIÓN FIEL Y EXACTA QUE CONSTA DE 88 HOJAS, OBTENIDA
 DEL SISTEMA ÓPTICO DE DIGITALIZACIÓN DE IMÁGENES DEL ARCHIVO DE BANCO NACIONAL DE MÉXICO, S.A.,
 LO QUE SE HACE CONSTAR PARA LOS EFECTOS LEGALES A QUE HAYA LUGAR. HOJA 25 DE 86

Art. 10
 Fracción II
 Motivación: 2

Si tienes más de 3 meses recibiendo tu Nómina con Banamex, solicita tu Crédito Nómina Banamex para obtener el efectivo que te hace falta. Úsalo para pagar tus deudas o en lo que quieras.

Crédito sujeto a aprobación. Para mayor información, consulta de condiciones, condiciones y requisitos de contratación acude a cualquier Sucursal Banamex donde un Ejecutivo te atenderá.

Banco Nacional de México, S.A. Integrante del Grupo Banamex.

Conoce todos los beneficios y operaciones que puedes realizar en Banamex.

Infórmate en www.banamex.com/condonadecuentas

DETALLE DE OPERACIONES

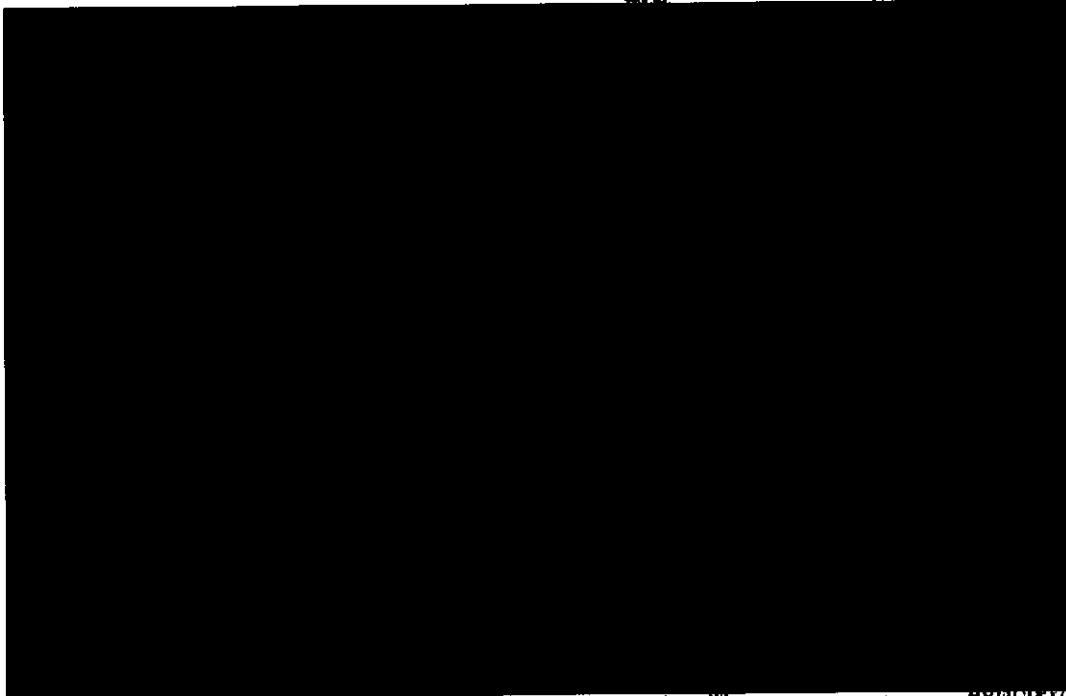

PROCURADURÍA GENERAL
SUBPROCURADURÍA DE
INVESTIGACIÓN DE
ORGANIZACIÓN ESPECIALIZADA
EN DELITOS EN MATERIA

PROCURADURÍA GENERAL
Subprocuraduría de
Prevención del Delito y
Cajón de

000191.B01E.DA007.O0.0912.01

CON FUNDAMENTO EN LO DISPUESTO POR EL ARTÍCULO 100 DE LA LEY DE INSTITUCIONES DE CRÉDITO, CERTIFICAMOS QUE LA PRESENTE ES UNA IMPRESIÓN FIEL Y EXACTA QUE CONSTA DE 86 HOJAS, OBTENIDA DEL SISTEMA ÓPTICO DE DIGITALIZACIÓN DE IMÁGENES DEL ARCHIVO DE BANCO NACIONAL DE MÉXICO, S.A., LO QUE SE HACE CONSTAR PARA LOS EFECTOS LEGALES A QUE HAYA LUGAR. HOJA 28 DE 86

ESTADO DE CUENTA AL 12 DE SEPTIEMBRE DE 2014
CLIENTE: [REDACTED]
Página: [REDACTED]

264

464

ORDENA ORIGINAL DEL COMPLEMENTO DE CERTIFICACIÓN DEL SAT

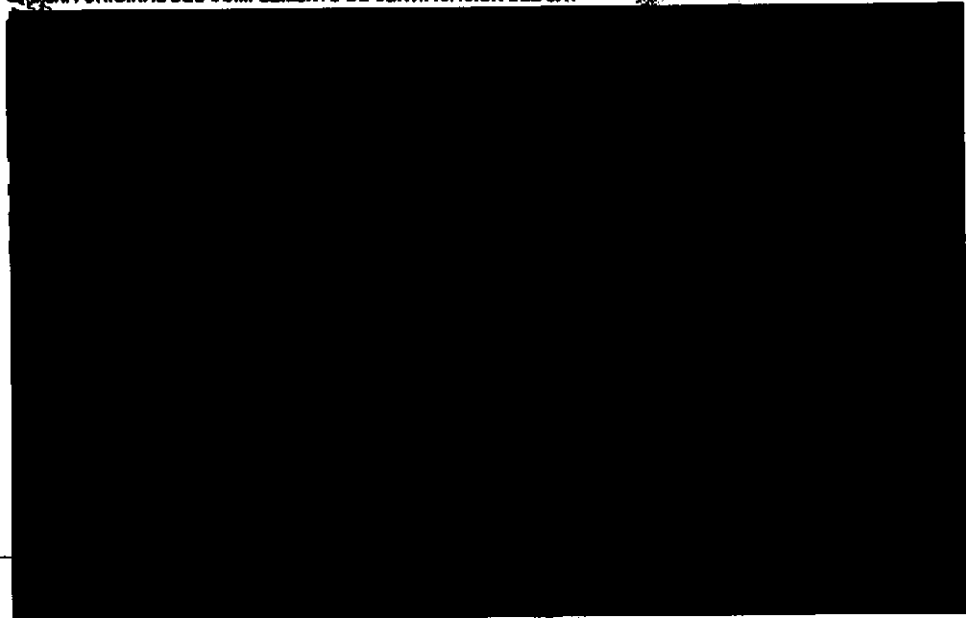

000191.801EJDA007.00.0912.01

CON FUNDAMENTO EN LO DISPUESTO POR EL ARTÍCULO 100 DE LA LEY DE INSTITUCIONES DE CRÉDITO, CERTIFICAMOS QUE LA PRESENTE ES UNA IMPRESIÓN FIEL Y EXACTA QUE CONSTA DE 86 HOJAS, OBTENIDA DEL SISTEMA ÓPTICO DE DIGITALIZACIÓN DE IMÁGENES DEL ARCHIVO DE BANCO NACIONAL DE MÉXICO, S.A., LO QUE SE HACE CONSTAR PARA LOS EFECTOS LEGALES A QUE HAYA LUGAR. HOJA 27 DE 86

Art. 10
Fracción II
Motivación: 2

El Crédito Banamex transforma tu dinero en algo más.

Visita Tlacotalpan, Veracruz.

- Peppertrip
- Ciudad de México / Veracruz / Tlacotalpan.
 - Incluye 2 noches de hospedaje, 2 desayunos
 - Tours con transporte y traslados a los lugares mencionados.
 - Seguro de viajero de transportación
 - Admisiones. Precio por persona en base doble

Consulta otras promociones en www.peppertrip.com

Vigencia al 30 de octubre de 2014. La tarifa no aplica para puentes, días feriados, grupos y/o temporada alta. No incluye ningún servicio claramente no especificado. Consulta tarifas desde la ciudad de origen. La empresa asociada es responsable del cumplimiento, tarifas y servicios ofrecidos. Liberado de cualquier responsabilidad sobre ese particular a las empresas integrantes, afiliadas o subsidiarias del Grupo Financiero Banamex. Consulta condiciones, comisiones y requisitos de contratación de Tarjetas de Débito Banamex en www.banamex.com Banco Nacional de México, S.A. integrante del Grupo Financiero Banamex.

Con Inversión Perfiles haz más dinero con tu dinero.

- Protegemos tu dinero al no estar visible en cajeros automáticos
- Acceso a tu dinero los 365 días del año de 6:00 a 19:00 hrs.

Sólo deposita desde \$1,000 pesos por Audlomático, BancaNet o sucursal y empieza a ganar rendimientos

GAT 0.63% variable antes de impuestos, calculada el 15 de agosto de 2014, sobre el monto de inversión de \$100,000 a \$499,999. Para fines informativos y de comparación. Vigencia al 31 de diciembre de 2014. Consulta condiciones y requisitos de contratación en www.banamex.com Banco Nacional de México, S.A. integrante del Grupo Financiero Banamex.

Banco Nacional de México, S.A. integrante del Grupo Financiero Banamex. Colón 1225, Delegación Cuauhtémoc, México D.F. 06702. Establecimiento para el servicio al cliente: los 243 días del año. Línea gratuita de atención al cliente: 011 800 00 00 00. Banamex Especialista Banamex México 1225 2403 BANAMEX. Sucursales y oficinas: 26,000. 11 de septiembre de 2014. Para el Cliente: 11 de septiembre de 2014. IMPORTANTE: Si desea realizar una operación en el sistema de inversión de dinero, consulte las condiciones de inversión de dinero en el sistema de inversión de dinero. Consulte las condiciones de inversión de dinero en el sistema de inversión de dinero. Para consultar información sobre el sistema de inversión de dinero, consulte las condiciones de inversión de dinero en el sistema de inversión de dinero.

IPAB

Consulta condiciones, comisiones y requisitos de contratación en www.banamex.com Banco Nacional de México, S.A. integrante del Grupo Financiero Banamex.

PROCURADURÍA GENERAL DEL PODER JUDICIAL DEL ESTADO DE VERACRUZ

ESTADO DE VERACRUZ

PROCURADURÍA Subprocuraduría de Prevención del Delito

000191.B01E.IDA007.OD.0912.01

CON FUNDAMENTO EN LO DISPUESTO POR EL ARTÍCULO 100 DE LA LEY DE INSTITUCIONES DE CRÉDITO, CERTIFICAMOS QUE LA PRESENTE ES UNA IMPRESIÓN FIEL Y EXACTA QUE CONSTA DE 86 HOJAS, OBTENIDA DEL SISTEMA ÓPTICO DE DIGITALIZACIÓN DE IMÁGENES DEL ARCHIVO DE BANCO NACIONAL DE MÉXICO, S.A., LO QUE SE HACE CONSTAR PARA LOS EFECTOS LEGALES A QUE HAYA LUGAR. HOJA 28 DE 86

Para informarte mejor, ahora vamos al grano

Te presentamos el nuevo Resumen Financiero de Cuenta, con información simplificada de tus movimientos, más amigable y en un mismo lugar.

- 1** La gráfica de tu saldo inicial y final, así como el monto de tus depósitos y retiros en el mes.
- 2** Los datos de tu cuenta, incluyendo la CLABE para recibir transferencias electrónicas interbancarias.
- 3** Los saldos de tu cuenta y los productos ligados a ésta, sus intereses o rendimientos y las comisiones generadas en el mes.
- 4** Avisos importantes sobre el uso de tu cuenta y sus beneficios.

El Estado de Cuenta con el detalle de tus operaciones estará disponible en las sucursales Banamex. Para solicitar su envío por e-mail llama al 01 800 021 2345 y desde Ciudad de México, Guadalajara y Monterrey al 226 2639.

Tu opinión es muy importante
¿Te agrada este formato? ¿La información que contiene es suficiente para tus necesidades? Llama al 01 800 849 9640 y comparte tus comentarios.

Humana y la Comunidad
Consulta condiciones, comisiones y reglas de contratación en www.banamex.com

ESTADO DE CUENTA AL 13 DE OCTUBRE DE 2014
 CLIENTE: [REDACTED]
 Registro Federal de Contribuyentes [REDACTED]
 Página: 1 de 7

361
466

[REDACTED]

RESUMEN EJECUTIVO	
GAT	[REDACTED]
Interés aplicable o rendimientos	[REDACTED]
Comisiones efectivamente cobradas	[REDACTED]

La fecha de corte es la indicada después de la leyenda "ESTADO DE CUENTA AL".
 Salvo que expresamente se determine otra moneda, todas las cifras contenidas
 en el estado de cuenta se encuentran denominadas en Pesos Moneda Nacional.

Su estado de cuenta contiene información de los siguientes productos y servicios:

RESUMEN GENERAL

[REDACTED]

000191.801EJDA002.00.1013.02
 CON FUNDAMENTO EN LO DISPUESTO POR EL ARTÍCULO 100 DE LA LEY DE INSTITUCIONES DE CRÉDITO,
 CERTIFICAMOS QUE LA PRESENTE ES UNA IMPRESIÓN FIEL Y EXACTA QUE CONSTA DE 86 HOJAS, OBTENIDA
 DEL SISTEMA ÓPTICO DE DIGITALIZACIÓN DE IMÁGENES DEL ARCHIVO DE BANCO NACIONAL DE MÉXICO, S.A.,
 LO QUE SE HACE CONSTAR PARA LOS EFECTOS LEGALES A QUE HAYA LUGAR. HOJA 31 DE 86

[REDACTED]
 Art. 10
 Fracción II
 Motivación: 2

Si tienes más de 3 meses recibiendo tu Nómina con Banamex, solicita tu Crédito Nómina Banamex para obtener el efectivo que te hace falta. Úsalo para pagar tus deudas o en lo que quieras.

Crédito sujeto a aprobación. Para mayor información, consulta de comisiones, condiciones y requisitos de contratación acude a cualquier Sucursal Banamex donde un Ejecutivo te atenderá.

Banco Nacional de México, integrante del Grupo Financiero Banamex.

Conoce todos los beneficios y operaciones que puedes realizar en Banamex.

Ingresa al: www.banamex.com/endedondequieras

PROCURADURÍA GENERAL DE LA FEDERACIÓN
SECRETARÍA DE JUSTICIA Y ENERGÍA
OFICINA DE INVESTIGACIÓN Y ESPECIALIZACIÓN
EN MATERIA DE

PROCURADURÍA GENERAL DE LA FEDERACIÓN
Procuraduría de Investigación y Especialización en Materia

CON FUNDAMENTO EN LO DISPUESTO POR EL ARTÍCULO 100 DE LA LEY DE INSTITUCIONES DE CRÉDITO, CERTIFICAMOS QUE LA PRESENTE ES UNA IMPRESIÓN FIEL Y EXACTA QUE CONSTA DE 86 HOJAS, OBTENIDA DEL SISTEMA ÓPTICO DE DIGITALIZACIÓN DE IMÁGENES DEL ARCHIVO DE BANCO NACIONAL DE MÉXICO, S.A., LO QUE SE HACE CONSTAR PARA LOS EFECTOS LEGALES A QUE HAYA LUGAR. HOJA 32 DE 86

364

467

CADENA ORIGINAL DEL COMPLEMENTO DE CERTIFICACIÓN DEL SAT

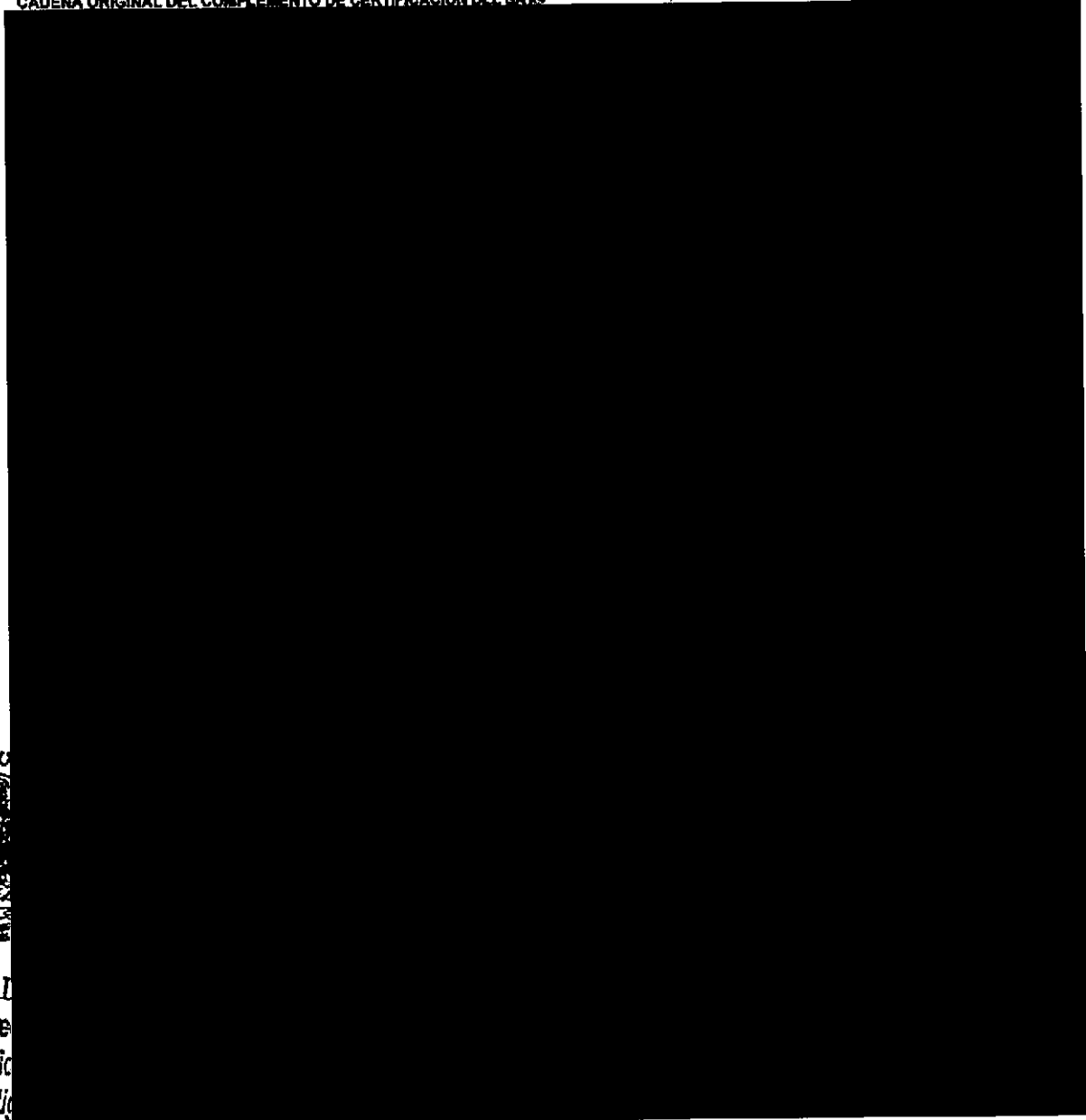

Doc
EAD
ere
rvice
asú

000191.801EJDA002.OD.1013.02

CON FUNDAMENTO EN LO DISPUESTO POR EL ARTÍCULO 100 DE LA LEY DE INSTITUCIONES DE CRÉDITO, CERTIFICAMOS QUE LA PRESENTE ES UNA IMPRESIÓN FIEL Y EXACTA QUE CONSTA DE 86 HOJAS, OBTENIDA DEL SISTEMA ÓPTICO DE DIGITALIZACIÓN DE IMÁGENES DEL ARCHIVO DE BANCO NACIONAL DE MÉXICO, S.A., LO QUE SE HACE CONSTAR PARA LOS EFECTOS LEGALES A QUE HAYA LUGAR. HOJA 33 DE 86

Art. 100
Fracción II
Motivación: 2

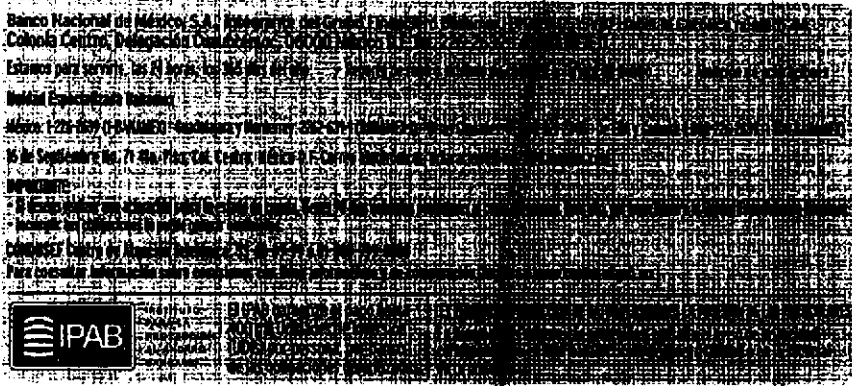

PROCURADURÍA GENERAL
SUBPROCURADURÍA
DE INVESTIGACIÓN
ORGANIZACIÓN
UNIDAD ESPECIALIZADA
DE DELITOS EN MATERIA

Agradecemos su preferencia

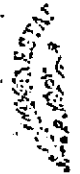

PROCURADURÍA GENERAL
Subprocuraduría
Prevenición del Delito y
Oficina de

000191.801E.80A002.00.1013.02

CON FUNDAMENTO EN LO DISPUESTO POR EL ARTÍCULO 100 DE LA LEY DE INSTITUCIONES DE CRÉDITO, CERTIFICAMOS QUE LA PRESENTE ES UNA IMPRESIÓN FIEL Y EXACTA QUE CONSTA DE 86 HOJAS, OBTENIDA DEL SISTEMA ÓPTICO DE DIGITALIZACIÓN DE IMÁGENES DEL ARCHIVO DE BANCO NACIONAL DE MÉXICO, S.A., LO QUE SE HACE CONSTAR PARA LOS EFECTOS LEGALES A QUE HAYA LUGAR.

HOJA 34 DE 86

transforma tu dinero en algo más productivo.

UNIDAD DE LA REPÚBLICA
ESPECIAL EN
E DUCACIÓN
IZADA
ATENCIÓN
DE SEQUESTRADO

Con Inversión Integral/Perfiles, haz más dinero con tu dinero.
Tu Cuenta incluye una Inversión Integral/Perfiles lista para usarse.

Disfruta de los beneficios por Invertir:

- Seguridad al usar cajeros automáticos y no tener tu dinero visible en la cuenta
- Disponibilidad de tu dinero los 365 días del año de 6:00 a 19:00 horas
- Acceso a tu dinero estés donde estés con BancaNet y Audiomático

Deposita en tu Inversión siguiendo estos pasos:

Identifica los últimos tres dígitos de tu contrato de Inversiones.

Haz un depósito inicial desde \$1,000 pesos por BancaNet, Audiomático o Sucursal.

1. Entra a www.banamex.com
2. Ingresas tus claves de acceso (Número de cliente, password y clave de tu NetKey Banamex)
3. En la opción Inversiones > Integral / Perfiles seleccionas "Realizar un depósito a tu inversión"
4. Ingresas el monto deseado, en continuar y Reto!

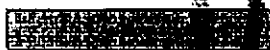

1. Marca a Audiomático al 1226 2639 6 al 01800 021 234
2. Elige la opción 4 (Salidos, Transferencias, Pagos e Inversiones)
3. Ingresas tus claves de acceso: número de cliente o los 16 dígitos de la Tarjeta + el Número Secreto
4. Selecciona Pagos, Transferencias e Inversiones y después el número de la opción de Inversiones
5. Marca los 3 últimos números de contrato de inversión, si deseas, lista de tus inversiones (marca c/c)
6. Elige Inversión Integral/Perfiles Banamex y digita los tres últimos dígitos proporcionados por Audiomático
7. Selecciona 2 Depósito / Comp
8. Ingresas cantidad y confirmas, confirma con Y y Reto!

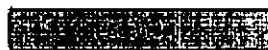

1. Acude a la sucursal Banamex de tu preferencia para obtener tu contrato o depositar
2. En línea de cajas solicita realizar un depósito a tu Inversión Integral/Perfiles por el monto deseado y lista!

UNIDAD DE LA REPÚBLICA
e Derechos Humanos
Servicios a la Comunidad
Investigación

**Inversión Integral/Perfiles,
mucho más que una inversión.**

GAT 0.64% variable antes de impuestos, calculada al 11 de septiembre de 2014, en un rango de inversión de \$100,000 a \$499,999.
Para fines informativos y de comparación. Vigencia al 31 de octubre de 2014.
Consulta condiciones, comisiones y requisitos de contratación en www.banamex.com Banco Nacional de México, S.A. integrante del Grupo Financiero Banamex.

000191.B01E.JDA002.00.1013.02

CON FUNDAMENTO EN LO DISPUESTO POR EL ARTÍCULO 100 DE LA LEY DE INSTITUCIONES DE CRÉDITO, CERTIFICAMOS QUE LA PRESENTE ES UNA IMPRESIÓN FIEL Y EXACTA QUE CONSTA DE 86 HOJAS, OBTENIDA DEL SISTEMA ÓPTICO DE DIGITALIZACIÓN DE IMÁGENES DEL ARCHIVO DE BANCO NACIONAL DE MÉXICO, S.A., LO QUE SE HACE CONSTAR PARA LOS EFECTOS LEGALES A QUE HAYA LUGAR. HOJA 35 DE 86

Para informarte mejor, ahora vamos al grano

Te presentamos el nuevo **Resumen Financiero de Cuenta**, con información simplificada de tus movimientos, más amigable y en un mismo lugar.

- 1 La gráfica de tu saldo inicial y final, así como el monto de tus depósitos y retiros en el mes
- 2 Los datos de tu cuenta, incluyendo la CLABE para recibir transferencias electrónicas interbancarias
- 3 Los saldos de tu cuenta y los productos ligados a ésta, sus intereses o rendimientos y las comisiones generadas en el mes.
- 4 Avisos importantes sobre el uso de tu cuenta y sus beneficios.

El Estado de Cuenta con el detalle de tus operaciones estará disponible en las sucursales Banamex. Para solicitar su envío por e-mail llama al 01 800 021 2345 y desde Ciudad de México, Guadalajara y Monterrey al 1226 2639.

Tu opinión es muy importante
 ¿Te agrada este formato? ¿La información que contiene es suficiente para tus necesidades?
 Llama al 01 800 849 9640 y comparte tus comentarios.

Consulta condiciones, comisiones y requisitos de contratación en www.banamex.com

ESTADOS UNIDOS MEXICANOS
 PROCURADURÍA GENERAL DE LA REPÚBLICA
 SUBPROCURADURÍA DE INVESTIGACIÓN
 OFICINA DE INVESTIGACIÓN ESPECIALIZADA EN DELITOS EN MATERIA FINANCIERA

PROCURADURÍA GENERAL DE LA REPÚBLICA
 Subprocuraduría de Investigación
 Prevención del Delito
 Oficina de Investigación Especializada en Delitos en Materia Financiera

000191.B01E3DA002.OO.1013.02

CON FUNDAMENTO EN LO DISPUESTO POR EL ARTÍCULO 100 DE LA LEY DE INSTITUCIONES DE CRÉDITO, CERTIFICAMOS QUE LA PRESENTE ES UNA IMPRESIÓN FIEL Y EXACTA QUE CONSTA DE 86 HOJAS, OBTENIDA DEL SISTEMA ÓPTICO DE DIGITALIZACIÓN DE IMÁGENES DEL ARCHIVO DE BANCO NACIONAL DE MÉXICO, S.A., LO QUE SE HACE CONSTAR PARA LOS EFECTOS LEGALES A QUE HAYA LUGAR. HOJA 36 DE 86

0003100

PERFIL EJECUTIVO	
GAT	
Interés aplicable o rendimientos	
Comisiones efectivamente cobradas	

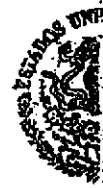

PROCURADURÍA GEN.
SUBPROCURADURÍA
INVESTIGACIÓN
CRIMINAL
UNIDAD ESPECIALIZADA
DE DELITOS EN MAT.

La fecha de corte es la indicada después de la leyenda "ESTADO DE CUENTA AL".
Salvo que expresamente se determine otra moneda, todas las cifras contenidas
en el estado de cuenta se encuentran denominadas en Pesos Moneda Nacional.

Su estado de cuenta contiene información de los siguientes productos y servicios:

RESUMEN GENERAL

PROCURADURÍA GEN.
Subprocuraduría de
Prevención del Delito y
Oficina de

000191.B01E.CA003.0D.1113.01

CON FUNDAMENTO EN LO DISPUESTO POR EL ARTÍCULO 100 DE LA LEY DE INSTITUCIONES DE CRÉDITO,
CERTIFICAMOS QUE LA PRESENTE ES UNA IMPRESIÓN FIEL Y EXACTA QUE CONSTA DE 86 HOJAS, OBTENIDA
DEL SISTEMA ÓPTICO DE DIGITALIZACIÓN DE IMÁGENES DEL ARCHIVO DE BANCO NACIONAL DE MÉXICO, S.A.,
LO QUE SE HACE CONSTAR PARA LOS EFECTOS LEGALES A QUE HAYA LUGAR. HOJA 38 DE 86

Art. 10
Fracción II
Motivación: 2

372
470

SECRETARÍA DE ECONOMÍA
ESTADO DE CUENTA
ESPECIALIZADA
DEL INGRESO
FISCAL
DE INVESTIGACIÓN
FISCAL DE SEQUESTRO

Aviso - Modificación de comisiones por servicios en correspondientes Banamex Aquí.
La amplia red de correspondientes Banamex Aquí te ofrece la conveniencia de realizar operaciones bancarias como cobro de cheques Banamex, depósitos, pago de tarjetas de crédito y disposiciones de efectivo, en horarios extendidos incluso en fin de semana.
Le informamos que las comisiones por los servicios disponibles en la red de correspondientes Banamex Aquí han cambiado.
Las comisiones vigentes en: www.banamex.com/es/167_de_transparencia/comisiones.htm
Más información en: www.banamex.com/es/personas/servicios/banamex_agui.htm

Conoce todos los beneficios y operaciones que puedes realizar en Banamex.

 Banamex	 App Banamex	 E-mail de Contacto	 Atención y Asesoría	 Atendimiento	 Cajero Automático	 Banamex Empresarial
---	---	--	---	--	---	--

Ingresar en: www.banamex.com/endedondequieras

DETALLE DE OPERACIONES

[REDACTED]

000191.B01E.JDA003.OD.1113.01
CON FUNDAMENTO EN LO DISPUESTO POR EL ARTÍCULO 100 DE LA LEY DE INSTITUCIONES DE CRÉDITO, CERTIFICAMOS QUE LA PRESENTE ES UNA IMPRESIÓN FIEL Y EXACTA QUE CONSTA DE 86 HOJAS, OBTENIDA DEL SISTEMA ÓPTICO DE DIGITALIZACIÓN DE IMÁGENES DEL ARCHIVO DE BANCO NACIONAL DE MÉXICO, S.A., LO QUE SE HACE CONSTAR PARA LOS EFECTOS LEGALES A QUE HAYA LUGAR. HOJA 39 DE 86

[REDACTED]
Fracción II
Motivación: 2

CADENA ORIGINAL DEL COMPLEMENTO DE CERTIFICACIÓN DEL SAT

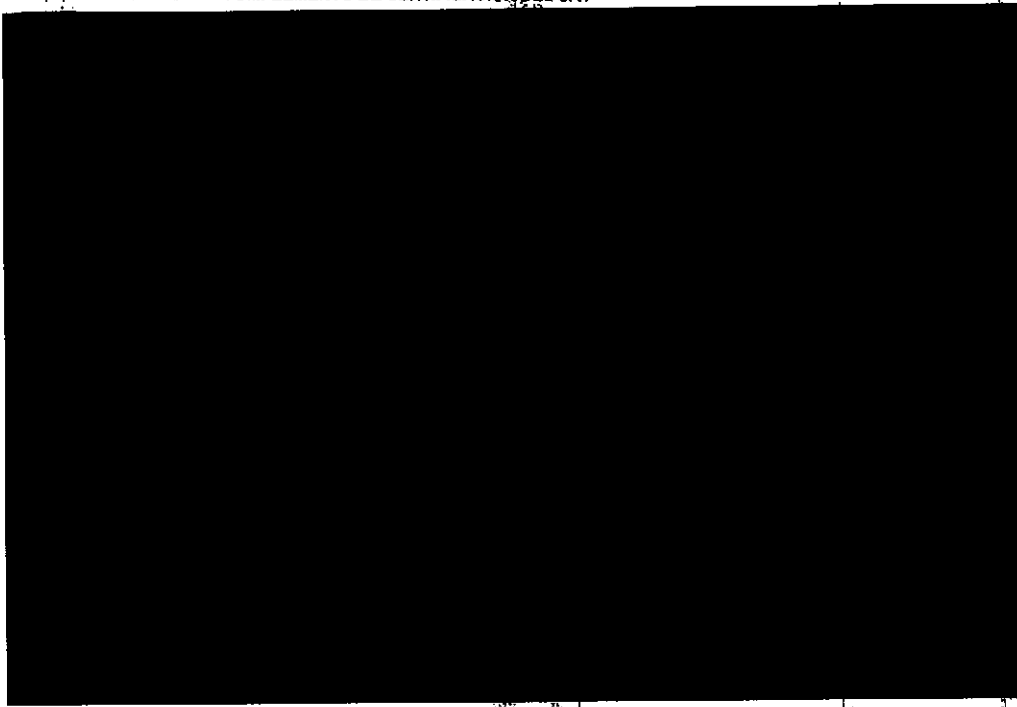

PROCURADURÍA GENERAL
SUBPROCURADURÍA DE
INVESTIGACIÓN
ORGANIZACIÓN
DE ESPECIALIDAD
DELITOS EN MATERIA

GRABICO TRANSACCIONAL

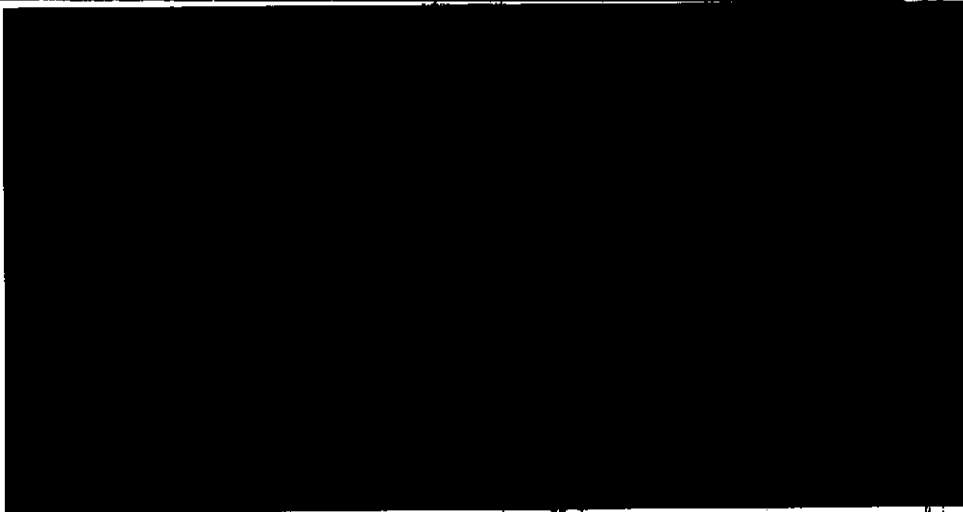

PROCURADURÍA GENERAL
Subprocuraduría de
Investigación del Delito y
Oficina de la

000191.801E.DA003.00.1113.01

CON FUNDAMENTO EN LO DISPUESTO POR EL ARTÍCULO 100 DE LA LEY DE INSTITUCIONES DE CRÉDITO, CERTIFICAMOS QUE LA PRESENTE ES UNA IMPRESIÓN FIEL Y EXACTA QUE CONSTA DE 86 HOJAS, OBTENIDA DEL SISTEMA ÓPTICO DE DIGITALIZACIÓN DE IMÁGENES DEL ARCHIVO DE BANCO NACIONAL DE MÉXICO, S.A., LO QUE SE HACE CONSTAR PARA LOS EFECTOS LEGALES A QUE HAYA LUGAR. HOJA 40 DE 86

373

471

AL V
ESPE
E DA
IZAD
JA EN
RIA D

Agradecemos su preferencia

ERAL DE LA REPUBLIC
Derechos Humanos,
servicios a la Comunidad
investigación

000191.B01E.JDA003.00.1113.01
CON FUNDAMENTO EN LO DISPUESTO POR EL ARTÍCULO 100 DE LA LEY DE INSTITUCIONES DE CRÉDITO,
CERTIFICAMOS QUE LA PRESENTE ES UNA IMPRESIÓN FIEL Y EXACTA QUE CONSTA DE 86 HOJAS, OBTENIDA
DEL SISTEMA ÓPTICO DE DIGITALIZACIÓN DE IMÁGENES DEL ARCHIVO DE BANCO NACIONAL DE MÉXICO, S.A.,
LO QUE SE HACE CONSTAR PARA LOS EFECTOS LEGALES A QUE HAYA LUGAR. HOJA 41 DE 86

PROCURADURÍA GENERAL
SUBPROCURADURÍA DE
INVESTIGACIÓN DE
ORGANIZACIÓN
INIDAD ESPECIALIZADA
DE DELITOS EN MATERIA

transforma tu dinero en algo más divertido.

Diviértete el doble, paga la mitad.

Compra los boletos en Cinépolis con Débito Banamex de lunes a viernes y te regalamos

50%

de descuento en todas las salas.

Descarga tu cupón en www.banamex.com/ganocondébito y preséntalo en taquilla.

Descarga tu cupón, preséntalo en taquilla y obtén un 50% de descuento por transacción de compra de boletos al cine. Válido únicamente de lunes a viernes del 1 de octubre del 2014 hasta el 12 de diciembre del 2014. Cupón limitado a un máximo de compra de 10 boletos por transacción en conjuntos Cinépolis® tradicionales y/o Cinépolis VIP® de la República Mexicana. Aplica sobre el precio más alto de lunes a domingo y el correspondiente a cada formato (2D, 3D, 4DX™, Macro XE®, Cinépolis IMAX®, Cinema Park® y Cinépolis VIP®). Aplica para funciones en formato 2D, 3D, 4DX™, Macro XE®, Cinépolis IMAX®, Cinema Park® y Cinépolis VIP®. La transacción de compra puede incluir boletos de cualquier formato disponible en el cine. Cupón válido una sola vez. Los precios preferenciales no aplican en esta promoción (como son precio de miércoles, mañanés, estudiantes, menores de 12 años, personas de la tercera edad o cualquier otro que determine Cinépolis®). No aplica con otras promociones y no es acumulable. No aplica en taquillas automatizadas. No aplica en premieres, funciones especiales u contenido alternativo. No aplica en reservaciones por Cineticket® o venta avanzada. Sujeto a disponibilidad o cupo en sala. Esta promoción no aplica en días de descanso obligatorio señalados en la Ley Federal del Trabajo. Por seguridad del establecimiento y de los clientes, Cinépolis® se reserva el derecho de admisión. Las empresas anunciantes son responsables del cumplimiento, tarifas y servicios ofrecidos, liberando de cualquier responsabilidad sobre ese particular a las empresas integrantes, afiliadas e subsidiarias del Grupo Financiero Banamex. Consulta condiciones, comisiones y requisitos de contratación de Tarjetas de Débito Banamex en www.banamex.com Banco Nacional de México, S.A., Integrante del Grupo Financiero Banamex.

PROCURADURÍA GENERAL
Subprocuraduría de
Investigación de Delitos y Se
Oficina de In

000191.B01EJGA003.00.1113.01

CON FUNDAMENTO EN LO DISPUESTO POR EL ARTÍCULO 100 DE LA LEY DE INSTITUCIONES DE CRÉDITO, CERTIFICAMOS QUE LA PRESENTE ES UNA IMPRESIÓN FIEL Y EXACTA QUE CONSTA DE 86 HOJAS, OBTENIDA DEL SISTEMA ÓPTICO DE DIGITALIZACIÓN DE IMÁGENES DEL ARCHIVO DE BANCO NACIONAL DE MÉXICO, S.A., LO QUE SE HACE CONSTAR PARA LOS EFECTOS LEGALES A QUE HAYA LUGAR. HOJA 42 DE 86

374

472

Para informarte mejor, ahora vamos a presentarte el nuevo Resumen Financiero de Cuenta, con información simplificada de tus depósitos, retirados, más amigable y en un mismo lugar.

El Estado de Cuenta con el detalle de tus operaciones estará disponible en las sucursales Banamex. Para solicitar su envío por e-mail llama al 01 800 021 2345 y desde Ciudad de México, Guadalajara y Monterrey al 1226 2639.

Tu opinión es muy importante
 ¿Te agrada este formato? ¿La información que contiene es suficiente para tus necesidades?
 Llama al 01 800 849 9640 y comparte tus comentarios.

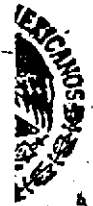

INSTITUTO VOTANTE
 Derechos Humanos,
 Justicia y
 Participación Ciudadana

Consulta condiciones, comisiones y requisitos de contratación en www.banamex.com

ESTADO DE CUENTA AL 11 DE DICIEMBRE DE 2014
 CLIENTE:
 Registro Federal de Contribuyentes
 Página:

375

473

ESTADOS UNIDOS MEXICANOS

[Redacted]

PERIODO EJECUTIVO	
DE	HASTA
[Redacted]	[Redacted]
Interés aplicable o rendimientos	
Comisiones efectivamente cobradas	

La fecha de corte es la indicada después de la leyenda "ESTADO DE CUENTA AL".
 Salvo que expresamente se determine otra moneda, todas las cifras contenidas
 en el estado de cuenta se encuentran denominadas en Pesos Moneda Nacional.

Su estado de cuenta contiene información de los siguientes productos y servicios:

RESUMEN GENERAL

[Redacted]

GENERAL
 ría de Dere
 lito y Serv
 na de Invest

Crédito Nómina Banamex

0% de comisión por apertura
 y 0% de comisión por disposición

¡Ven a Banamex y solicita tu Crédito!

Banamex

000191.801EJDA009.00.1211.01
 CON FUNDAMENTO EN LO DISPUESTO POR EL ARTÍCULO 100 DE LA LEY DE INSTITUCIONES DE CRÉDITO,
 CERTIFICAMOS QUE LA PRESENTE ES UNA IMPRESIÓN FIEL Y EXACTA QUE CONSTA DE 86 HOJAS, OBTENIDA
 DEL SISTEMA ÓPTICO DE DIGITALIZACIÓN DE IMÁGENES DEL ARCHIVO DE BANCO NACIONAL DE MÉXICO, S.A.,
 LO QUE SE HACE CONSTAR PARA LOS EFECTOS LEGALES A QUE HAYA LUGAR. HOJA 45 DE 86

Art. 10
 Fracción II
 Motivación: 2

Conoce todos los beneficios y operaciones que puedes realizar en Banamex.

Ingresar a: www.banamex.com/endordequeras

SALDO PROMEDIO MÍNIMO REQUERIDO

En Perfil Ejecutivo con esquema de Pago por Operación, el saldo promedio mensual mínimo requerido para evitar la comisión por manejo de cuenta, de acuerdo con su medio de disposición, es como sigue: Tarjeta de Débito \$1,500.00; Chequera \$4,500.00; Ambos \$4,500.00 (No aplica para Perfil Ejecutivo cuando reciba abono electrónica de nómina). En el caso de esquema de Renta, en ningún caso aplica saldo mínimo requerido.

PROCURADURÍA GENERAL DE LA SUBPROCURADURÍA DE INVESTIGACIÓN CRIMINAL UNIDAD ESPECIALIZADA EN DELITOS EN MATERIA

CADENA ORIGINAL DEL COMPLEMENTO DE CERTIFICACIÓN DEL SAT

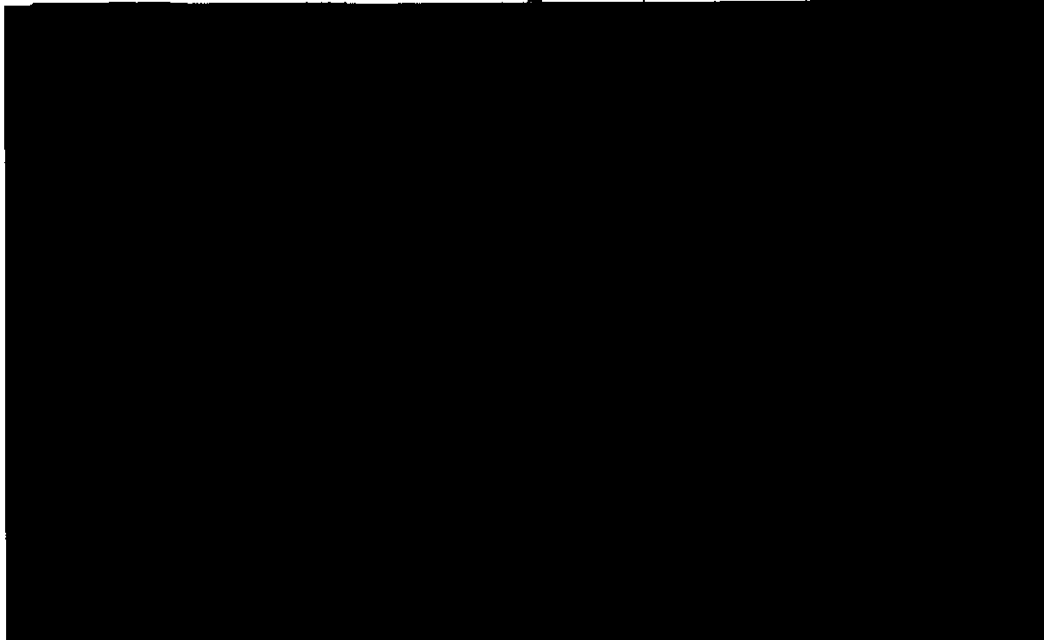

PROCURADURÍA GENERAL DE LA SUBPROCURADURÍA DE PREVENCIÓN DEL DELITO Y DE LA OFICINA DE LA

00019 801EJDA009.00.1211.01

CON FUNDAMENTO EN LO DISPUESTO POR EL ARTÍCULO 100 DE LA LEY DE INSTITUCIONES DE CRÉDITO, CERTIFICAMOS QUE LA PRESENTE ES UNA IMPRESIÓN FIEL Y EXACTA QUE CONSTA DE 86 HOJAS, OBTENIDA DEL SISTEMA ÓPTICO DE DIGITALIZACIÓN DE IMÁGENES DEL ARCHIVO DE BANCO NACIONAL DE MÉXICO, S.A., LO QUE SE HACE CONSTAR PARA LOS EFECTOS LEGALES A QUE HAYA LUGAR. HOJA 46 DE 86

Art. 10
Fracción II
Motivación: 2

376

[REDACTED]

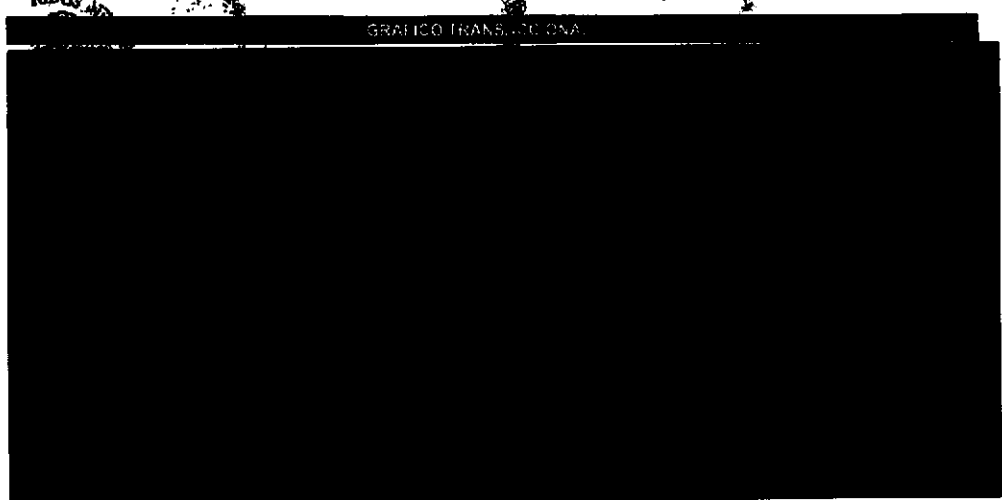

474

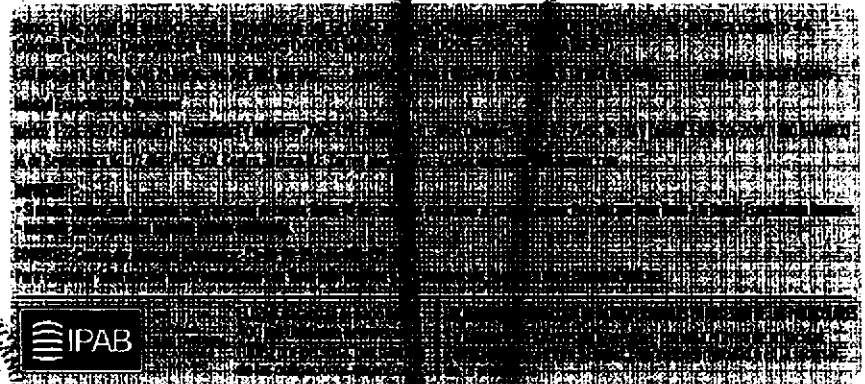

IPAB

Agradecemos su preferencia

AL PRESIDENTE DE LA REPUBLICA
Derechos Reservados
Servicios a la Comunidad
Investigación

000191.801E.JDA009.00.1211.01

CON FUNDAMENTO EN LO DISPUESTO POR EL ARTÍCULO 100 DE LA LEY DE INSTITUCIONES DE CRÉDITO, CERTIFICAMOS QUE LA PRESENTE ES UNA IMPRESIÓN FIEL Y EXACTA QUE CONSTA DE 86 HOJAS, OBTENIDA DEL SISTEMA ÓPTICO DE DIGITALIZACIÓN DE IMÁGENES DEL ARCHIVO DE BANCO NACIONAL DE MÉXICO, S.A., LO QUE SE HACE CONSTAR PARA LOS EFECTOS LEGALES A QUE HAYA LUGAR. HOJA 47 DE 86

Art. 10
Fracción II
Motivación: 2

Aviso importante:
Eliminación del Número de Cliente en estado de cuenta impreso

En Banamex protegemos su información.

Para brindarle más seguridad en el manejo de sus datos personales, su **Número de Cliente dejará de incluirse en los siguientes estados de cuenta que recibirá por correo postal.**

En caso necesario, podrá consultarlo a través de los siguientes medios:

En la **versión electrónica del Estado de cuenta** que le envía por e-mail. Si aún no la tiene, solicítela por Audiomático, BancaNet o en Sucursales Banamex.

En el **Centro de Atención Telefónica** llamando al 226-2639 en la Ciudad de México y 01-800-021-2345 en el resto del país. Seleccione la opción 6 del menú de entrada y marque 0 para asistencia de un Ejecutivo.

En **Sucursales Banamex**, presentando una identificación oficial vigente.

Atentamente,

Banco Nacional de México, S.A.
Integrante del Grupo Financiero Banamex

PROCURADURÍA GENERAL
SUBPROCURADURÍA DE
INVESTIGACIÓN Y
ORGANIZACIÓN
UNIDAD ESPECIALIZADA
EN DELITOS EN MANTENIMIENTO

PROCURADURÍA GENERAL
Subprocuraduría de
Prevención del Delito y
Oficina de la

000191.B01E/DA009.0D.1211.01

CON FUNDAMENTO EN LO DISPUESTO POR EL ARTÍCULO 100 DE LA LEY DE INSTITUCIONES DE CRÉDITO, CERTIFICAMOS QUE LA PRESENTE ES UNA IMPRESIÓN FIEL Y EXACTA QUE CONSTA DE 86 HOJAS, OBTENIDA DEL SISTEMA ÓPTICO DE DIGITALIZACIÓN DE IMÁGENES DEL ARCHIVO DE BANCO NACIONAL DE MÉXICO, S.A., LO QUE SE HACE CONSTAR PARA LOS EFECTOS LEGALES A QUE HAYA LUGAR.

HOJA 48 DE 86

RAL U
ESPE
E DELINCUENCIA
IZADA
A BN
RIA DE SE

Para informarte mejor, ahora vamos al grano

presentamos el nuevo Resumen Financiero de Cuenta, con información simplificada de tus depósitos y retirados, más amigable y en un mismo lugar.

- 1 La gráfica de tu saldo inicial y final, así como el monto de tus depósitos y retirados en el mes
- 2 Los datos de tu cuenta, incluyendo la CLABE para recibir transferencias electrónicas interbancarias
- 3 Los saldos de tu cuenta y los productos ligados a ésta, sus intereses o rendimientos y las comisiones generadas en el mes.
- 4 Avisos importantes sobre el uso de tu cuenta y sus beneficios.

El Estado de Cuenta con el detalle de tus operaciones estará disponible en las sucursales Banamex. Para solicitar su envío por e-mail llama al 01 800 21 2345 y desde Ciudad de México, Guadalajara y Monterrey al 1226 2639.

Tu opinión es muy importante
¿Te agrada este formato? ¿La información que contiene es suficiente para tus necesidades?
Llama al 01 800 849 9640 y comparte tus comentarios

Consulta condiciones, comisiones y requisitos de contratación en www.banamex.com

SECRETARÍA DE ECONOMÍA
Derechos Reservados
servicios a la Clientela
Investigación

Estimado cliente,

Durante los últimos 30 días, tu Cuenta Perfiles no ha recibido depósito electrónico por parte de tu empresa. Recuerda que mientras recibas el depósito de tu nómina en tu Cuenta Perfiles, podrás seguir gozando de los beneficios y tarifas especiales que esta te ofrece.

Para mayores informes acerca de los beneficios de tu Cuenta Perfiles, comunícate al Centro de Atención Telefónica a los teléfonos 1 226 2639 (1 BANAMEX) en la Ciudad de México y Área Metropolitana o al 01 800 021 2345 en el resto del país.

Atentamente,

Banco Nacional de México, S.A.
Integrante de Grupo Financiero Banamex

PROCURADURÍA GENERAL
SUBPROCURADURÍA DE
INVESTIGACIÓN
ORGANIZACIÓN
UNIDAD ESPECIALIZADA
DE DELITOS EN MATERIA

PROCURADURÍA GENERAL
Subprocuraduría de
Investigación del Delito y
Oficina de

000181.B01E.DA009.OO.1211.01
CON FUNDAMENTO EN LO DISPUESTO POR EL ARTÍCULO 100 DE LA LEY DE INSTITUCIONES DE CRÉDITO, CERTIFICAMOS QUE LA PRESENTE ES UNA IMPRESIÓN FIEL Y EXACTA QUE CONSTA DE 86 HOJAS, OBTENIDA DEL SISTEMA ÓPTICO DE DIGITALIZACIÓN DE IMÁGENES DEL ARCHIVO DE BANCO NACIONAL DE MÉXICO, S.A., LO QUE SE HACE CONSTAR PARA LOS EFECTOS LEGALES A QUE HAYA LUGAR. HOJA 50 DE 86

[REDACTED]

[REDACTED]

RESUMEN EJECUTIVO	
GAT	[REDACTED]
Interés aplicable o rendimientos	[REDACTED]
Comisiones efectivamente cobradas	[REDACTED]

PROCURADURÍA GENERAL
SUBPROCURADURÍA
DE INVESTIGACIÓN Y
ORGANIZACIÓN
DE LA FISCALÍA
DE DELITOS EN MATERIA

La fecha de corte es la indicada después de la leyenda "ESTADO DE CUENTA AL".
Salvo que expresamente se determine otra moneda, todas las cifras contenidas
en el estado de cuenta se encuentran denominadas en Pesos Moneda Nacional.

Su estado de cuenta contiene información de los siguientes productos y servicios:

RESUMEN GENERAL
[REDACTED]

10 SABER CUENTA
AÑOS

Las compras por internet son una alternativa para ahorrar tiempo y dinero, te permiten adquirir productos sin estar físicamente en la tienda y aprovechar oportunidades que respondan a tus necesidades. Asegúrate de la fiabilidad de la página y planea bien tus compras.

www.compromisosocialbanamex.com.mx/ef

El propósito de este mensaje es difundir conceptos de educación financiera. No tiene fines de lucro, no publicita ni ofrece productos ni servicios bancarios.

PROCURADURÍA GENERAL
SUBPROCURADURÍA DE DER
PROSECUCIÓN DEL DELITO Y SERV
CIVIL DE LA FISCALÍA

000191.801E 2A004.CD.0113.01

CON FUNDAMENTO EN LO DISPUESTO POR EL ARTÍCULO 100 DE LA LEY DE INSTITUCIONES DE CRÉDITO,
CERTIFICAMOS QUE LA PRESENTE ES UNA IMPRESIÓN FIEL Y EXACTA QUE CONSTA DE 86 HOJAS, OBTENIDA
DEL SISTEMA ÓPTICO DE DIGITALIZACIÓN DE IMÁGENES DEL ARCHIVO DE BANCO NACIONAL DE MÉXICO, S.A.,
LO QUE SE HACE CONSTAR PARA LOS EFECTOS LEGALES A QUE HAYA LUGAR. HOJA 52 DE 86

[REDACTED]
Art. 10
Fracción II
Motivación: 2

ESTADO DE CUENTA AL 31 DE ENERO DE 2015

CLIENTE:
Página:

REALIZA TODOS LOS BENEFICIOS
EN ESPAÑOL Y EN INGLÉS
EN EL MÓVIL DE BANAMEX.
EN INVESTIGACIÓN
DE SECUESTRO

Ingresar a www.banamex.com/condondequieras

SALDO PROMEDIO MÍNIMO REQUERIDO

En Perfil Ejecutivo con esquema de Pago por Operación, el saldo promedio mensual mínimo requerido para evitar la comisión por manejo de cuenta, de acuerdo con su medio de disposición, es como sigue: Tarjeta de Débito \$1,500.00; Chequera \$4,500.00; Ambos \$4,500.00 (No aplica para Perfil Ejecutivo cuando recibe abono electrónico de nómina). En el caso de esquema de Renta, en ningún caso aplica saldo mínimo requerido.

CADENA ORIGINAL DEL COMPLEMENTO DE CERTIFICACIÓN DEL SA

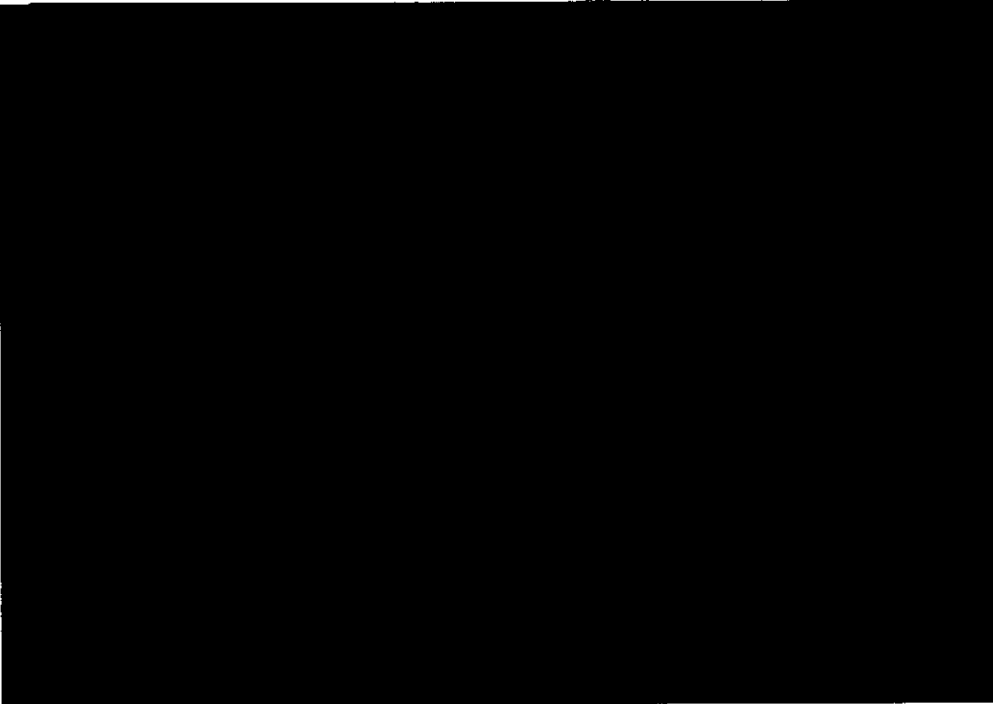

Los hermanos,
los a la Comunidad
ación

000191.801E.JDA004.00.0113.01

CON FUNDAMENTO EN LO DISPUESTO POR EL ARTÍCULO 100 DE LA LEY DE INSTITUCIONES DE CRÉDITO, CERTIFICAMOS QUE LA PRESENTE ES UNA IMPRESIÓN FIEL Y EXACTA QUE CONSTA DE 86 HOJAS, OBTENIDA DEL SISTEMA ÓPTICO DE DIGITALIZACIÓN DE IMÁGENES DEL ARCHIVO DE BANCO NACIONAL DE MÉXICO, S.A., LO QUE SE HACE CONSTAR PARA LOS EFECTOS LEGALES A QUE HAYA LUGAR. HOJA 53 DE 86

Art. 10
Fracción II
Motivación: 2

379

477

NERF...
RIA ESPECIALIZADA EN
N DE DELINCUENCIA
SANIZADA
ZADA EN INVESTIGACIÓ
TERIA DE SEQUESTR

transforma tu dinero en algo más productivo.

Haz más dinero con tu dinero

Pagaré Banamex

3.25
anual

-  Certificado de \$500 pesos hasta 30% de descuento en seguro de auto.
-  Oferta preferente en la reinversión.
-  Servicio y atención inmediata.

Acude a tu sucursal Banamex.

Fecha de emisión de publicidad: 01 de noviembre de 2014. Consulta términos, condiciones, comisiones y requisitos de contratación en banamex.com. 1. Pagaré 3.25% rendimiento anual fijo, GAT 3.03% variable antes de impuestos, rango inversión de \$100,000 a \$499,999. Plazo 91 días. Al 31 de enero de 2015. 2. Banamex Cortesía válida al 30 de abril de 2015 para disfrutar de servicio preferente en sucursal y vía telefónica. Para mayor información consulta: www.banamex.com/banamex1. 3. Seguro de Auto Banamex: Aplicar condiciones y exclusiones de la póliza contratada y estándares de servicio. El descuento se bonifica con un certificado aplicable en la renovación del seguro o contrataciones de uno nuevo y aplica para pólizas en cobertura familiar. Para fines informativos y de comparación. Para cualquier información condiciones en Sucursales Banamex (Banco Nacional de México S.A.). La vigencia de este certificado es de 1 año a partir de la fecha de expedición. Servicios ofrecidos por Seguros Banamex. Banamex solo actúa como vehículo de referencia de Seguros Banamex. Consulta en www.banamex.com/seguro-de-auto. 4. En caso de Reinversión, se aplicará una tasa de interés mayor a la ofrecida al público en general publicada en www.banamex.com en la fecha de la reinversión. Banco Nacional de México S.A. Integrante del Grupo Financiero Banamex.

DE LA REPÚBLICA
chos Humanos,
de a la Comunidad
ción

000191.B01EJDA004.OO.0113.01

CON FUNDAMENTO EN LO DISPUESTO POR EL ARTÍCULO 100 DE LA LEY DE INSTITUCIONES DE CRÉDITO, CERTIFICAMOS QUE LA PRESENTE ES UNA IMPRESIÓN FIEL Y EXACTA QUE CONSTA DE 86 HOJAS, OBTENIDA DEL SISTEMA ÓPTICO DE DIGITALIZACIÓN DE IMÁGENES DEL ARCHIVO DE BANCO NACIONAL DE MÉXICO, S.A., LO QUE SE HACE CONSTAR PARA LOS EFECTOS LEGALES A QUE HAYA LUGAR. HOJA 55 DE 86

Para informarte mejor, ahora varíalos al grano

Te presentamos el nuevo Resumen Financiero de Cuenta, con información simplificada de tus movimientos, más amigable y en un mismo lugar.

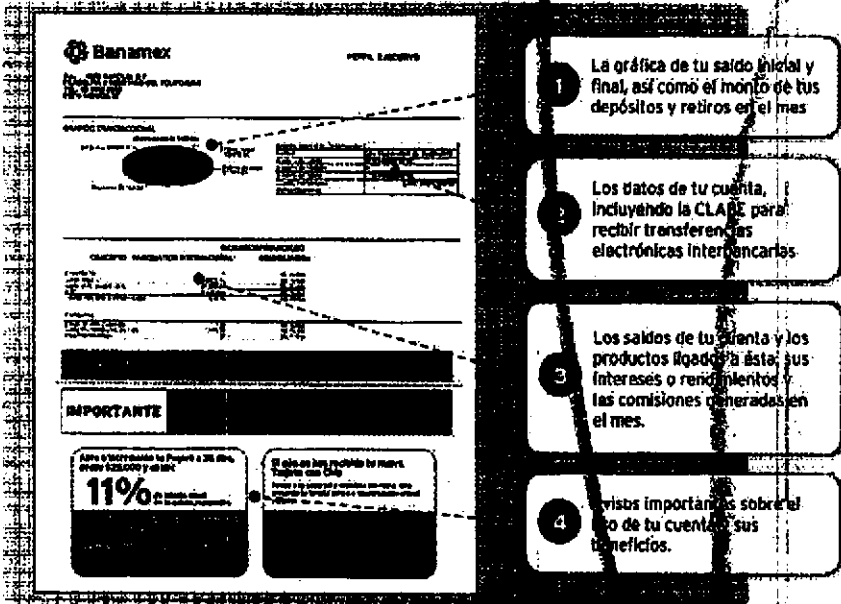

1. La gráfica de tu saldo inicial y final, así como el monto de tus depósitos y retiros en el mes.
2. Los datos de tu cuenta, incluyendo la CLAVE para recibir transferencias electrónicas interbancarias.
3. Los saldos de tu cuenta y los productos ligados a ésta, sus intereses o rendimientos y las comisiones generadas en el mes.
4. Avisos importantes sobre el uso de tu cuenta y sus beneficios.

El Estado de Cuenta con el detalle de tus operaciones estará disponible en las sucursales Banamex. Para solicitar su envío por e-mail llama al 01 800 021 2345 y desde Ciudad de México, Guadalajara y Monterrey al 1226 2639.

Tu opinión es muy importante
 ¿Te agrada este formato? ¿La información que contiene es suficiente para tus necesidades?
 Llama al 01 800 849 9640 y comparte tus comentarios.

Consulta condiciones, comisiones y registros de contratación en www.banamex.com

 ESTADOS UNIDOS MEXICANOS
 PROCURADURÍA GENERAL DE LA REPÚBLICA
 SUBPROCURADURÍA DE INVESTIGACIÓN DE ORGANIZACIÓN Y ADMINISTRACIÓN DE LA JUSTICIA
 UNIDAD ESPECIALIZADA DE DELITOS EN MATERIA FINANCIERA

 ESTADOS UNIDOS MEXICANOS
 PROCURADURÍA GENERAL DE LA REPÚBLICA
 SUBPROCURADURÍA DE LA DEFENSA Y PROTECCIÓN DEL DELITO Y SU OFICINA DE LA DEFENSA

000191.B01EJDA004.0010119.01

CON FUNDAMENTO EN LO DISPUESTO POR EL ARTÍCULO 100 DE LA LEY DE INSTITUCIONES DE CRÉDITO, CERTIFICAMOS QUE LA PRESENTE ES UNA IMPRESIÓN FIEL Y EXACTA QUE CONSTA DE 86 HOJAS, OBTENIDA DEL SISTEMA ÓPTICO DE DIGITALIZACIÓN DE IMÁGENES DEL ARCHIVO DE BANCO NACIONAL DE MÉXICO, S.A., LO QUE SE HACE CONSTAR PARA LOS EFECTOS LEGALES A QUE HAYA LUGAR. HOJA 56 DE 86

L. C. 001191.901EJDA004.OD.0113.01
SPECIALIZADA EN
DELINCUENCIA
ADA
EN INVESTIGACIÓN
DE SECUESTRO

Estimado cliente,

Nuevamente nos dirigimos a ti debido a que en los 2 últimos meses tu Cuenta Perfiles no ha recibido ningún depósito electrónico por parte de tu empresa. Te informamos que en caso de que en los próximos 30 días continúes sin recibir depósito electrónico de nómina en tu Cuenta Perfiles, está cambiando de esquema tarifario automáticamente.

Si esta situación se debe a algún inconveniente con la cuenta y con la finalidad de ofrecerte el servicio que mereces, te atenderemos con gusto en cualquier Sucursal Banamex.

Para mayores informes acerca de los beneficios de tu Cuenta Perfiles, comunícate al Centro de Atención Telefónica a los teléfonos 1 224 2639 (1 BANAMEX) en la Ciudad de México y Área Metropolitana o al 01 800 021 2345 en el resto del país.

Atentamente,

Banco Nacional de México, S.A.
Integrante de Grupo Financiero Banamex

AL DE LA REPÚBLICA,
Derechos Humanos,
Servicios a la Comunidad
Investigación

000191.901EJDA004.OD.0113.01
CON FUNDAMENTO EN LO DISPUESTO POR EL ARTÍCULO 100 DE LA LEY DE INSTITUCIONES DE CRÉDITO, CERTIFICAMOS QUE LA PRESENTE ES UNA IMPRESIÓN FIEL Y EXACTA QUE CONSTA DE 86 HOJAS, OBTENIDA DEL SISTEMA ÓPTICO DE DIGITALIZACIÓN DE IMÁGENES DEL ARCHIVO DE BANCO NACIONAL DE MÉXICO, S.A., LO QUE SE HACE CONSTAR PARA LOS EFECTOS LEGALES A QUE HAYA LUGAR. HOJA 57 DE 86

Art. 10
Fracción II
Motivación: 2

ESTADO DE CUENTA AL 13 DE FEBRERO DE 2015
 CLIENTE: [REDACTED]
 Registro Federal de Contribuyentes [REDACTED]
 Página: 1 de 6

~~382~~
480

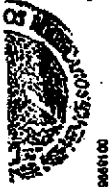

ESTADO DE CUENTA AL 13 DE FEBRERO DE 2015
 CLIENTE: [REDACTED]
 Registro Federal de Contribuyentes [REDACTED]
 Página: 1 de 6

PERFIL EJECUTIVO	
GAT	[REDACTED]
Interés aplicable o rendimientos	[REDACTED]
Comisiones efectivamente cobradas	[REDACTED]

La fecha de corte es la indicada después de la leyenda "ESTADO DE CUENTA AL". Salvo que expresamente se determine otra moneda, todas las cifras contenidas en el estado de cuenta se encuentran denominadas en Pesos Moneda Nacional.

Su estado de cuenta contiene información de los siguientes productos y servicios:

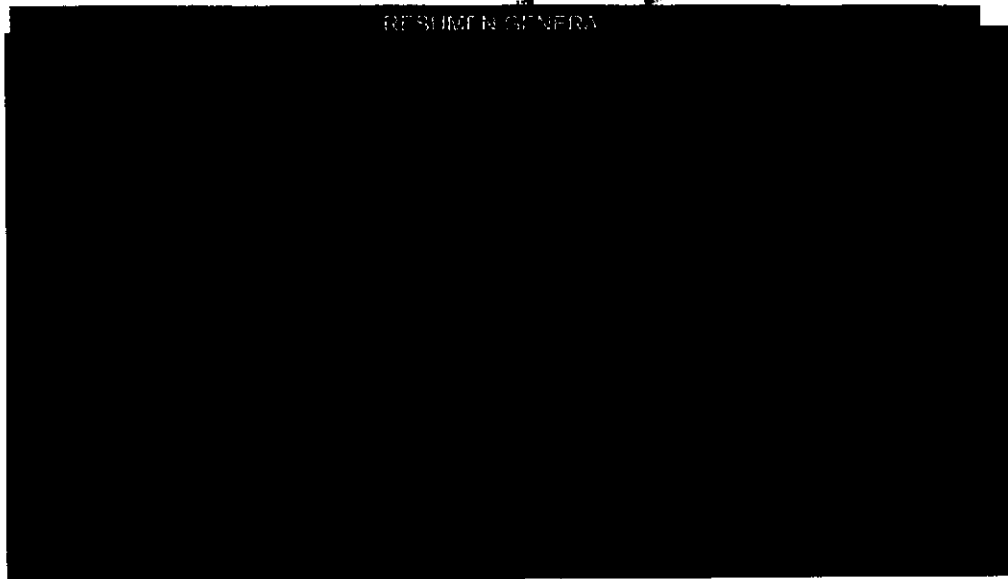

ESTADO DE CUENTA AL 13 DE FEBRERO DE 2015

Si recibes tu sueldo en Banamex, tramita tu Crédito Nómina* para pagar tus deudas.

*Crédito sujeto a aprobación. Consulta condiciones, comisiones y requisitos de contratación en www.banamex.com

Banco Nacional de México, S.A. Integrante del Grupo Financiero Banamex.

000191.801EJDA007.0D.0213.01

CON FUNDAMENTO EN LO DISPUESTO POR EL ARTÍCULO 100 DE LA LEY DE INSTITUCIONES DE CRÉDITO, CERTIFICAMOS QUE LA PRESENTE ES UNA IMPRESIÓN FIEL Y EXACTA QUE CONSTA DE 86 HOJAS, OBTENIDA DEL SISTEMA ÓPTICO DE DIGITALIZACIÓN DE IMÁGENES DEL ARCHIVO DE BANCO NACIONAL DE MÉXICO, S.A., LO QUE SE HACE CONSTAR PARA LOS EFECTOS LEGALES A QUE HAYA LUGAR. HOJA 59 DE 86

Art. 10
 Fracción II
 Motivación: 2

Conoce todos los beneficios y operaciones que puedes realizar en Banamex.

Ingresa a: www.banamex.com/endedondequieras

SALDO PROMEDIO MÍNIMO REQUERIDO

En Perfil Ejecutivo con esquema de Pago por Operación, el saldo promedio mensual mínimo requerido para evitar la comisión por manejo de cuenta, de acuerdo con su medio de disposición, es como sigue: Tarjeta de Débito \$1,500.00; Chequera \$4,500.00; Ambos \$4,500.00 (No aplica para Perfil Ejecutivo cuando reciba abono electrónico de nómina). En el caso de esquema de Renta, en ningún caso aplica saldo mínimo requerido.

CADENA ORIGINAL DEL COMPLEMENTO DE CERTIFICACIÓN DE SAT

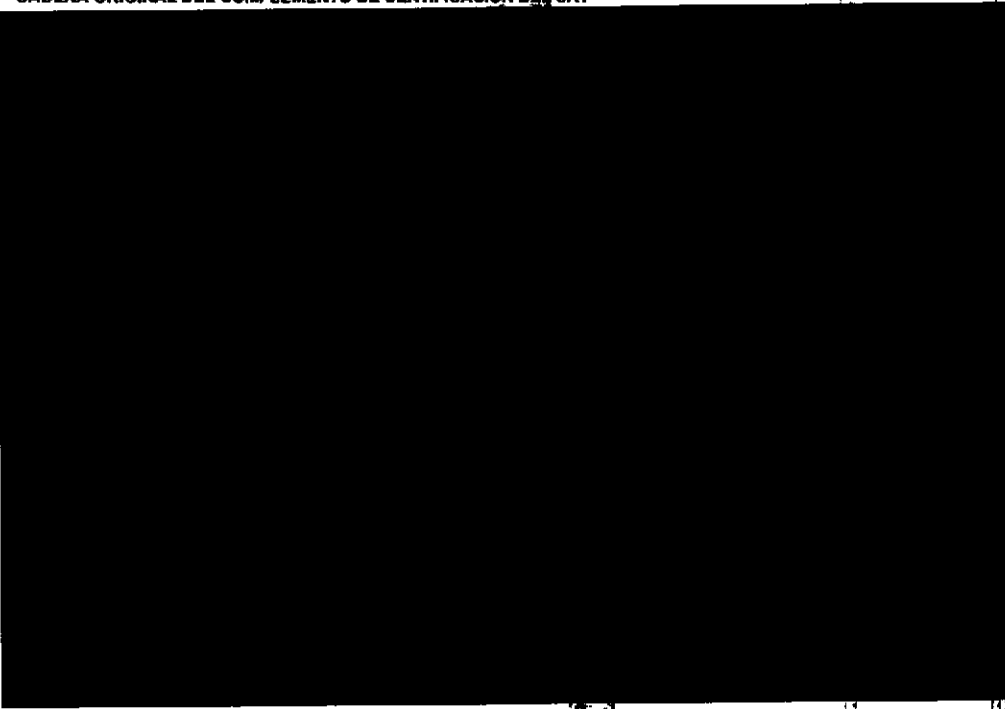

PROCURADURÍA GENERAL
SUBPROCURADURÍA
DE INVESTIGACIÓN
ORGANIZACIÓN
ESPECIALIZADA EN MATERIA

PROCURADURÍA GENERAL
Subprocuraduría de
Protección del Delito y
Oficina de la

000181.801EJDA007.OO.0213.01

CON FUNDAMENTO EN LO DISPUESTO POR EL ARTÍCULO 100 DE LA LEY DE INSTITUCIONES DE CRÉDITO, CERTIFICAMOS QUE LA PRESENTE ES UNA IMPRESIÓN FIEL Y EXACTA QUE CONSTA DE 86 HOJAS, OBTENIDA DEL SISTEMA ÓPTICO DE DIGITALIZACIÓN DE IMÁGENES DEL ARCHIVO DE BANCO NACIONAL DE MÉXICO, S.A., LO QUE SE HACE CONSTAR PARA LOS EFECTOS LEGALES A QUE HAYA LUGAR. HOJA 80 DE 86

Art. 10
Fracción II
Motivación: 2

383

PROCURADURÍA
GENERAL DE LA REPÚBLICA
FEDERAL ESPECIALIZADA EN
MATERIA DE DELINCUENCIA
ORGANIZADA
UNIDAD DE INVESTIGACIÓN
EN MATERIA DE SECUESTRO

GRÁFICO TRANSACCIONAL

481

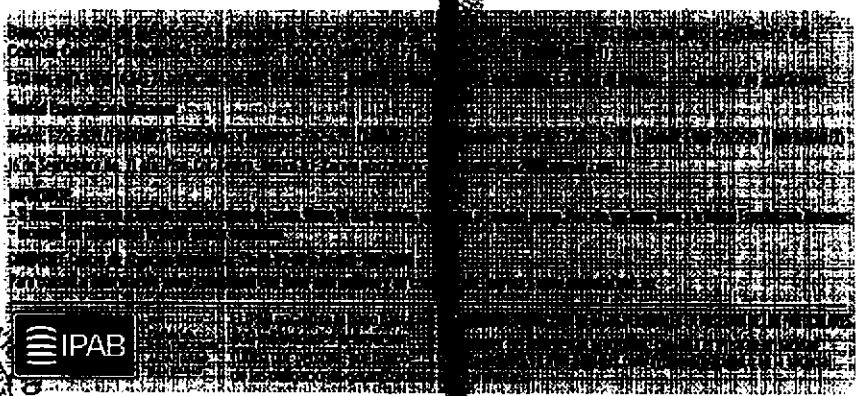
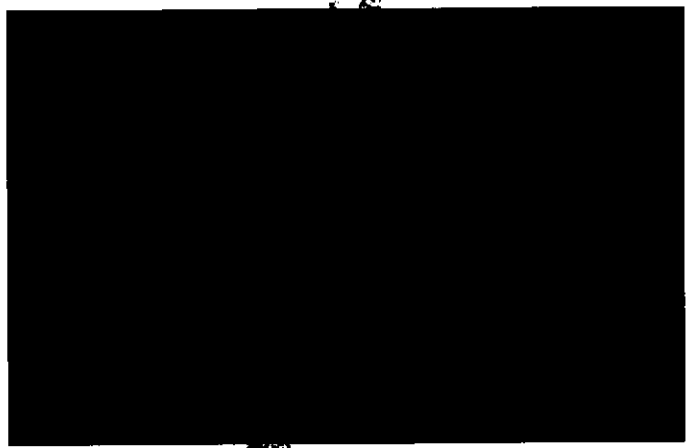

Agradecemos su preferencia

PROCURADURÍA
GENERAL DE LA REPÚBLICA
FEDERAL DE DERECHOS
HUMANOS,
JUSTICIA Y LA COMUNIDAD
INDÍGENA

000191.B01EJDA007.0D.0213.01

CON FUNDAMENTO EN LO DISPUESTO POR EL ARTÍCULO 100 DE LA LEY DE INSTITUCIONES DE CRÉDITO, CERTIFICAMOS QUE LA PRESENTE ES UNA IMPRESIÓN FIEL Y EXACTA QUE CONSTA DE 86 HOJAS, OBTENIDA DEL SISTEMA ÓPTICO DE DIGITALIZACIÓN DE IMÁGENES DEL ARCHIVO DE BANCO NACIONAL DE MÉXICO, S.A., LO QUE SE HACE CONSTAR PARA LOS EFECTOS LEGALES A QUE HAYA LUGAR. HOJA 61 DE 86

con el Débito Banamex
transforma tu dinero en algo más relajado.

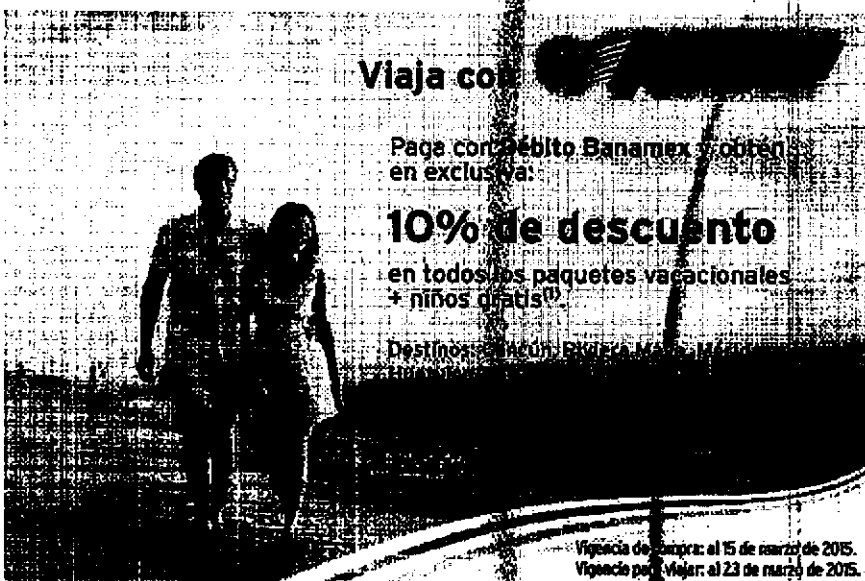

Viaja con

Paga con Débito Banamex y obtén
en exclusiva:

10% de descuento

en todos los paquetes vacacionales
+ niños gratis⁽¹⁾

Destinos: Acapulco, Riviera Maya, Mérida, Cancún y más.

Vigencia de compra: al 15 de marzo de 2015.

Vigencia por viajar: al 23 de marzo de 2015.

Los paquetes incluyen: Vuelo redondo saliendo de México D.F. en horarios Primas, maleta y bebidas a bordo sin costo. (1) Niños niñan y se hospedan gratis. Traslados Aeropuerto - Hotel - Aeropuerto. Cédula no incluye estadía, Hospedaje en las mejores cadenas hoteleras, Alimentos según plan elegido. La promoción solo aplica reservando y comprando directamente en oficinas Magacharters. (2) La promoción Niños Gratis aplica comprando en días, destinos y hoteles participantes, los niños solo pagan TUA. Consulta términos y condiciones directamente en Call center y oficinas Magacharters. Consulta tarifas, fechas y frecuencias de salida de cada destino. No aplica en posetites, días festivos al grupo. Las empresas anunciantes son responsables del cumplimiento de tarifas y servicios ofrecidos, liberando de cualquier responsabilidad sobre ese particular a las empresas integrantes, afiliadas o subsidiarias del Grupo Financiero Banamex. Consulta condiciones, cambios y requisitos de contratación de Tarjetas de Débito Banamex en www.banamex.com Banco Nacional de México S.A. integrante del Grupo Financiero Banamex.

PROCURADURÍA GENERAL DE LOS ESTADOS UNIDOS MEXICANOS
SUBPROCURADURÍA DE INVESTIGACIÓN
OFICINA DE UNIDAD ESPECIALIZADA EN MATERIA DE DELITOS EN MATERIA DE PROSECUCIÓN PENAL

PROCURADURÍA GENERAL DE LOS ESTADOS UNIDOS MEXICANOS
SUBPROCURADURÍA DE INVESTIGACIÓN
OFICINA DE UNIDAD ESPECIALIZADA EN MATERIA DE PROSECUCIÓN PENAL

000191.BN.E.0A007.O0.0213.01

CON FUNDAMENTO EN LO DISPUESTO POR EL ARTÍCULO 100 DE LA LEY DE INSTITUCIONES DE CRÉDITO, CERTIFICAMOS QUE LA PRESENTE ES UNA IMPRESIÓN FIEL Y EXACTA QUE CONSTA DE 86 HOJAS, OBTENIDA DEL SISTEMA ÓPTICO DE DIGITALIZACIÓN DE IMÁGENES DEL ARCHIVO DE BANCO NACIONAL DE MÉXICO, S.A., LO QUE SE HACE CONSTAR PARA LOS EFECTOS LEGALES A QUE HAYA LUGAR.

HOJA 62 DE 88

389

482

ERAL DE
A ESPECIALIZADA EN:
DE DELINCUENCIA
IZADA Te presentamos el nuevo Resumen Financiero de Cuenta, con información simplificada de tus
DA EN INVERSIÓN; más amigable y en un mismo lugar.
ERIA DE SEQUESTAC

Para informarte mejor, ahora vamos al grano

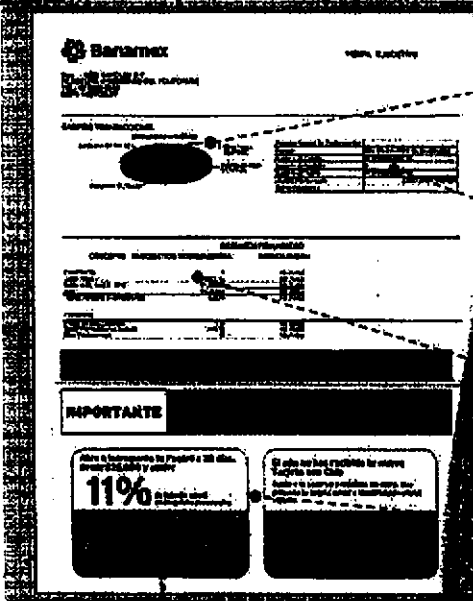

- 1 La gráfica de tu saldo inicial y final, así como el monto de tus depósitos y retiros en el mes
- 2 Los datos de tu cuenta, incluyendo la CLABE para recibir transferencias electrónicas interbancarias
- 3 Los saldos de tu cuenta y los productos ligados a ésta, sus intereses o rendimientos y las comisiones generadas en el mes.
- 4 Avisos importantes sobre el uso de tu cuenta y sus beneficios.

Estado de Cuenta con el detalle de tus operaciones estará disponible en las sucursales Banamex. Para solicitar su envío por e-mail llama al 01 800 022 225 y desde Ciudad de México, Guadalajara y Monterrey al 1226 2639.

Tu opinión es muy importante
¿Te agrada este formato? ¿La información que contiene es suficiente para tus necesidades?
Llama al 01 800 849 9640 y comparte tus comentarios.

Menors,
Comunidad

Consulta condiciones, comisiones y requisitos de contratación en www.banamex.com

J&S

483

PERE - EJECUTIVO	
GAT Nominal antes de impuestos	
GAT Real antes de impuestos	
Interés aplicable o rendimientos	
Comisiones efectivamente cobradas	
La GAT real es el rendimiento que obtendría después de descontar la inflación estimada	

La fecha de corte es la indicada después de la leyenda "ESTADO DE CUENTA AL". Salvo que expresamente se determine otra moneda, todas las cifras contenidas en el estado de cuenta se encuentran denominadas en Pesos Moneda Nacional.

Su estado de cuenta contiene información de los siguientes productos y servicios:

RESUMEN GENERAL

Lo que debes saber de tu Seguro de Nómina

Al recibir tu nómina con Banamex cuentas con un Seguro por Muerte Accidental sin costo para ti, que protege a tus beneficiarios en caso de fallecimiento a consecuencia de un accidente.

¿Quiénes son mis beneficiarios?

Tus beneficiarios son los que designas en el contrato de tu cuenta de Nómina Banamex. Si aún no has designado a tus beneficiarios del seguro, acude a tu sucursal y regístralos.

¿Qué hacer en caso de fallecimiento?

Debes informar a los beneficiarios estos sencillos pasos:

1. Llamar al 020 0700 desde la Ciudad de México o al 001 800 888 3035.
2. En caso de fallecimiento y solicitamos la documentación que describe en el paso para realizar el fallecimiento del seguro.

Banco Nacional de México, S.A. integrante del Grupo Financiero Banamex.

000191.801EJDA008.00.0313.02

CON FUNDAMENTO EN LO DISPUESTO POR EL ARTÍCULO 100 DE LA LEY DE INSTITUCIONES DE CRÉDITO, CERTIFICAMOS QUE LA PRESENTE ES UNA IMPRESIÓN FIEL Y EXACTA QUE CONSTA DE 86 HOJAS, OBTENIDA DEL SISTEMA ÓPTICO DE DIGITALIZACIÓN DE IMÁGENES DEL ARCHIVO DE BANCO NACIONAL DE MÉXICO, S.A., LO QUE SE HACE CONSTAR PARA LOS EFECTOS LEGALES A QUE HAYA LUGAR. HOJA 65 DE 86

Conoce todos los beneficios y operaciones que puedes realizar en Banamex.

Visítanos en: www.banamex.com/endordequieras

SALDO PROMEDIO MÍNIMO REQUERIDO

En Perfil Ejecutivo con esquema de Pago por Operación, el saldo promedio mensual mínimo requerido para evitar la comisión por manejo de cuenta, de acuerdo con su medio de disposición, es como sigue: Tarjeta de Débito \$1,500.00; Chequera \$4,500.00; Ambos \$4,500.00 (No aplica para Perfil Ejecutivo cuando reciba abono electrónico de nómina). En el caso de esquema de Renta, en ningún caso aplica saldo mínimo requerido.

CAENA ORIGINAL DEL COMPLEMENTO DE CERTIFICACIÓN DEL SAT:

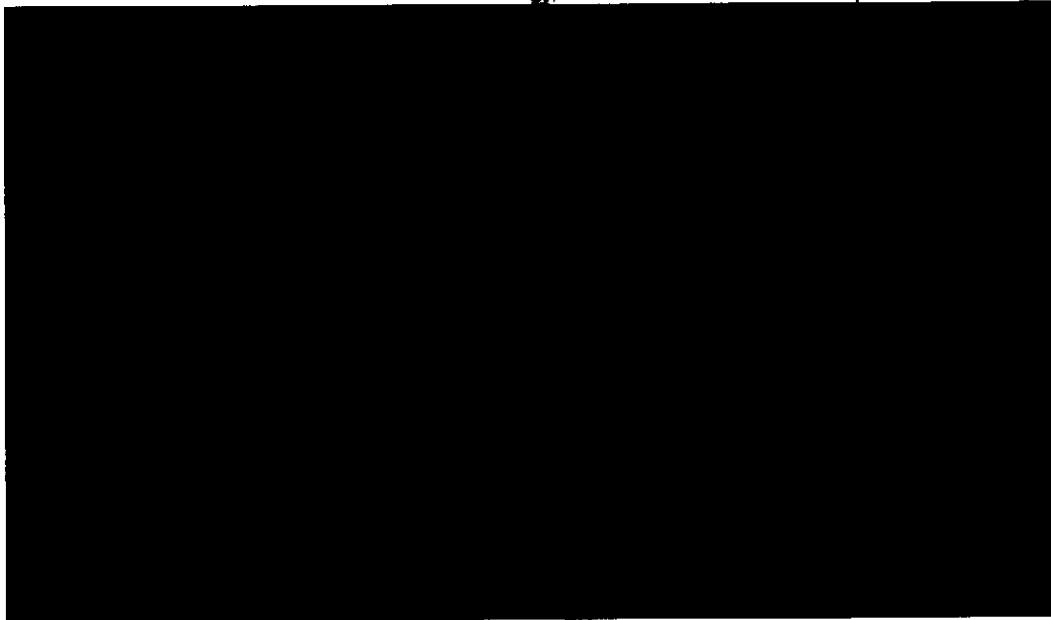

ESTADOS UNIDOS MEXICANOS
PROCURADURÍA GENERAL
SUBPROCURADURÍA DE INVESTIGACIÓN
ORGANISMO
UNIDAD ESPECIALIZADA
DE DELITOS EN MATERIA

ESTADOS UNIDOS MEXICANOS
PROCURADURÍA GENERAL
Subprocuraduría de
Prevención del Delito y
Oficina de

000191.B01EJDA008.00.0313.02

CON FUNDAMENTO EN LO DISPUESTO POR EL ARTÍCULO 100 DE LA LEY DE INSTITUCIONES DE CRÉDITO, CERTIFICAMOS QUE LA PRESENTE ES UNA IMPRESIÓN FIEL Y EXACTA QUE CONSTA DE 86 HOJAS, OBTENIDA DEL SISTEMA ÓPTICO DE DIGITALIZACIÓN DE IMÁGENES DEL ARCHIVO DE BANCO NACIONAL DE MÉXICO, S.A., LO QUE SE HACE CONSTAR PARA LOS EFECTOS LEGALES A QUE HAYA LUGAR. HOJA 66 DE 86

Art. 18
Fracción II
Motivación: 2

386

484

[Redacted]

GRAFICO TRANSACCIONAL

[Redacted]

ERAL DE LA REPÚBLICA
ESPECIALIZADA EN
DE DELINCUENCIA
VIZADA
DA EN INVESTIGACIÓN
SA DE SEQUESTRO

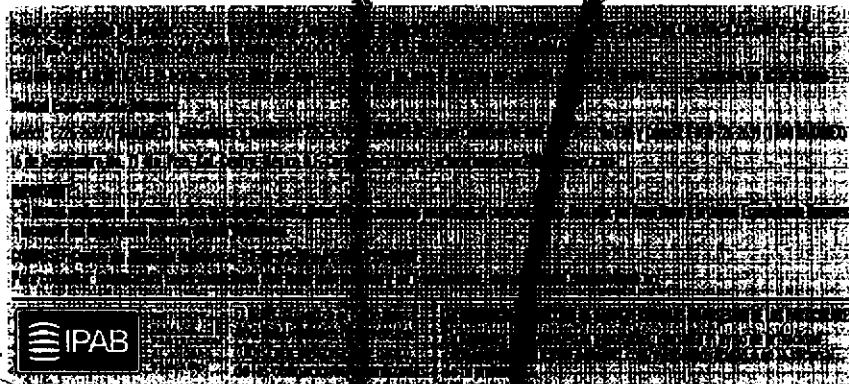

Agradecemos su preferencia

ERAL DE LA REPÚBLICA
Hermanos,
Comunidad

000191.801EJDA006.00.0313.02

CON FUNDAMENTO EN LO DISPUESTO POR EL ARTÍCULO 100 DE LA LEY DE INSTITUCIONES DE CRÉDITO, CERTIFICAMOS QUE LA PRESENTE ES UNA IMPRESIÓN FIEL Y EXACTA QUE CONSTA DE 86 HOJAS, OBTENIDA DEL SISTEMA ÓPTICO DE DIGITALIZACIÓN DE IMÁGENES DEL ARCHIVO DE BANCO NACIONAL DE MÉXICO, S.A., LO QUE SE HACE CONSTAR PARA LOS EFECTOS LEGALES A QUE HAYA LUGAR. HOJA 67 DE 86

Art. 10
Fracción II
Motivación: 2

PROCURADURÍA GENERAL DEL FISCALÍA DE LA FISCALÍA DE LA ADMINISTRACIÓN Y SERVICIOS DE LOS ESTADOS UNIDOS MEXICANOS

Con el ahorro Banamex
transforma tu dinero en algo más productivo.

Haz más dinero con tu dinero.

Al abrir o renovar tu **Pagaré Banamex** a 60, 90 o 180 días por BancaNet o Automático, obtienes **35% de rendimiento adicional** sobre la tasa base vigente en nuestras sucursales. Disponible desde \$25,000 pesos, pregunta cómo a un ejecutivo telefónico.

1. Pagaré 35%. GAT nominal 1.14% GAT real (2.41%) variable antes de impuestos, desde \$10,000 a 91 días, calculado el 5 de febrero de 2015, y vigente al 31 de julio de 2015. La GAT nominal y GAT real ya consideran el 35% de incremento sobre la tasa base de sucursales. La GAT real es el rendimiento que se tendría después de descontar la inflación estimada. Consulta requisitos de contratación y condiciones en www.banamex.com Banco Nacional de México, S.A. Integrante del Grupo Financiero Banamex.

10 SABER CUENTA
AÑOS

Generar un fondo para emergencias es una herramienta que te permite tener tranquilidad financiera en todo momento. Si no cuentas con uno, empieza a construirlo para enfrentar imprevistos. Tenlo fuera de tu alcance e invierte los gastos, pero manténlo disponible en cualquier momento. Busca opciones, acércate a la banca.

¿Cómo se sabe? ¿Qué es? ¿Cómo se abre?

¿Cómo se abre? ¿Cómo se abre?

¿Cómo se abre? ¿Cómo se abre?

PROCURADURÍA GENERAL
Subprocuraduría de Delitos
Prevención del Delito y Ser
Oficina de Inve

000191.801EJDA008.00.0313.02

CON FUNDAMENTO EN LO DISPUESTO POR EL ARTÍCULO 100 DE LA LEY DE INSTITUCIONES DE CRÉDITO, CERTIFICAMOS QUE LA PRESENTE ES UNA IMPRESIÓN FIEL Y EXACTA QUE CONSTA DE 86 HOJAS, OBTENIDA DEL SISTEMA ÓPTICO DE DIGITALIZACIÓN DE IMÁGENES DEL ARCHIVO DE BANCO NACIONAL DE MÉXICO, S.A., LO QUE SE HACE CONSTAR PARA LOS EFECTOS LEGALES A QUE HAYA LUGAR. HOJA 68 DE 86

SECRETARÍA DE LA REPÚBLICA
ESPECIALIZADA EN
E DELIN
IZADA
IA EN INVESTIGACIÓN
RIA DE SECUESTRO

387
485

Para informarte mejor, ahora vamos al grano

Te presentamos el nuevo Resumen Financiero de Cuenta, con información simplificada de tus movimientos, más amigable y en un mismo lugar.

1 La gráfica de tu saldo inicial y final, así como el monto de tus depósitos y retiros en el mes.

2 Los datos de tu cuenta, incluyendo la CLABE para recibir transferencias electrónicas interbancarias.

3 Los saldos de tu cuenta y los productos ligados a ésta, sus intereses o rendimientos y las comisiones generadas en el mes.

4 Avisos importantes sobre el uso de tu cuenta y sus beneficios.

El Estado de Cuenta con el detalle de tus operaciones estará disponible en las sucursales Banamex. Para solicitar su envío por e-mail llama al 01 800 021 2345 y desde Ciudad de México, Guadalajara y Monterrey al 1226 2639.

Tu opinión es muy importante
¿Te agrada este formato? ¿La información que contiene es suficiente para tus necesidades?
Llama al 01 800 849 9640 y comparte tus comentarios.

LA REPÚBLICA
Humanos,
Comunidades

Consulta condiciones, comisiones y tarifas de contratación en www.banamex.com

PROCURADURÍA GENERAL
SUBPROCURADURÍA
INVESTIGACIÓN Y
ORGANIZACIÓN
UNIDAD ESPECIALIZADA
DE DELITOS EN MATERIA

Estimado Cliente:

Nos dirigimos a ti debido a que en los últimos 4 meses tu Cuenta Perfil Ejecutivo no ha registrado saldo ni movimientos. Te reiteramos que si esta situación se debe a algún inconveniente con la cuenta, te atenderemos con gusto en la sucursal más cercana, con la finalidad de ofrecerte el servicio que te mereces.

Asimismo te informamos que por razones de seguridad tu cuenta será cancelada automáticamente si no registra saldo o movimientos en los próximos 60 días.

Atentamente:
Banco Nacional de México, S.A.
Integrante de Grupo Financiero Banamex

PROCURADURÍA
Subprocuraduría
Prevención del Delito
Oficina

00191.B01E.0008.00.0313.02

CON FUNDAMENTO EN LO DISPUESTO POR EL ARTÍCULO 100 DE LA LEY DE INSTITUCIONES DE CRÉDITO, CERTIFICAMOS QUE LA PRESENTE ES UNA IMPRESIÓN FIEL Y EXACTA QUE CONSTA DE 86 HOJAS, OBTENIDA DEL SISTEMA ÓPTICO DE DIGITALIZACIÓN DE IMÁGENES DEL ARCHIVO DE BANCO NACIONAL DE MÉXICO, S.A., LO QUE SE HACE CONSTAR PARA LOS EFECTOS LEGALES A QUE HAYA LUGAR. HOJA 70 DE 86

[REDACTED]

RESUMEN EJECUTIVO	
SAT Nominal antes de impuestos	[REDACTED]
SAT Real antes de impuestos	[REDACTED]
Interés aplicable o rendimientos	[REDACTED]
Comisiones efectivamente cobradas	[REDACTED]

La SAT real es el rendimiento que obtiene después de descontar la inflación estimada

PROCURADURÍA GENERAL
SUBPROCURADURÍA
DE INVESTIGACIÓN Y
ORGANIZACIÓN
UNIDAD ESPECIALIZADA
DE DELITOS EN MATERIA

La fecha de corte es la indicada después de la leyenda "ESTADO DE CUENTA AL".
Salvo que expresamente se determine otra moneda, todas las cifras contenidas
en el estado de cuenta se encuentran denominadas en Pesos Moneda Nacional.

Su estado de cuenta contiene información de los siguientes productos y servicios:

RESUMEN GENERAL

[REDACTED]

PROCURADURÍA GENERAL
Subprocuraduría
de Prevención del Delito,
Oficina de

00131801EJDA003.00.D413.02
CON FUNDAMENTO EN LO DISPUESTO POR EL ARTÍCULO 100 DE LA LEY DE INSTITUCIONES DE CRÉDITO,
CERTIFICAMOS QUE LA PRESENTE ES UNA IMPRESIÓN FIEL Y EXACTA QUE CONSTA DE 86 HOJAS, OBTENIDA
DEL SISTEMA ÓPTICO DE DIGITALIZACIÓN DE IMÁGENES DEL ARCHIVO DE BANCO NACIONAL DE MÉXICO, S.A.,
LO QUE SE HACE CONSTAR PARA LOS EFECTOS LEGALES A QUE HAYA LUGAR. HOJA 72 DE 86

Art. 10
Fracción II
Motivación: 2

587

Conoce todos los beneficios
que puedes obtener con Banamex.
ESPECIALIDAD EN
E DELINCUENCIA
IZADA
EN INVESTIGACI
RIA DE SEQUESTR

Ingresar a: www.banamex.com/¿dondedequieras

487

SALDO PROMEDIO MÍNIMO REQUERIDO

En Perfil Ejecutivo con esquema de Pago por Operación, el saldo promedio mensual mínimo requerido para evitar la comisión por manejo de cuenta, de acuerdo con su medio de disposición, es como sigue: Tarjetas de Débito \$4,500.00; Chequera \$4,500.00; Ambos \$4,500.00 (No aplica para Perfil Ejecutivo cuando recibe abonos electrónicos de nómina). En el caso de esquema de Renta, en ningún caso aplica saldo mínimo requerido.

CADENA ORIGINAL DEL COMPLEMENTO DE CERTIFICACIÓN DEL SAT

REPUBLICA
Manantla,
Comunidad

000191.801E.IDA003.OD.0413.02

CON FUNDAMENTO EN LO DISPUESTO POR EL ARTÍCULO 100 DE LA LEY DE INSTITUCIONES DE CRÉDITO, CERTIFICAMOS QUE LA PRESENTE ES UNA IMPRESIÓN FIEL Y EXACTA QUE CONSTA DE 86 HOJAS, OBTENIDA DEL SISTEMA ÓPTICO DE DIGITALIZACIÓN DE IMÁGENES DEL ARCHIVO DE BANCO NACIONAL DE MÉXICO, S.A., LO QUE SE HACE CONSTAR PARA LOS EFECTOS LEGALES A QUE HAYA LUGAR. HOJA 73 DE 86

Art. 10
Fracción II
Motivación: 2

CLIENTE:
Página:

[Redacted]

[Redacted]

GRAFICO TRANSACCIONES

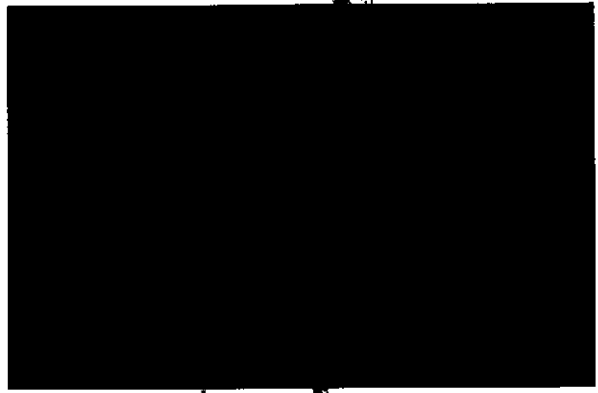

PROCURADURÍA GENERAL
SUBPROCURADURÍA DE
INVESTIGACIÓN Y
ORGANIZACIÓN
UNIDAD ESPECIALIZADA
EN DELITOS EN MATERIA

Banco Nacional de México, S.A. de C.V. - Institución de Banca y Finanzas

Especialidad en: Banca de Ahorro y Ahorro, Banca de Crédito, Banca de Negocios, Banca de Inversión, Banca de Seguros, Banca de Fideicomisos, Banca de Custodios, Banca de Valores, Banca de Remesas, Banca de Pagos, Banca de Comercio Exterior, Banca de Servicios, Banca de Tecnología, Banca de Innovación, Banca de Sostenibilidad, Banca de Responsabilidad Social, Banca de Transparencia, Banca de Integridad, Banca de Ética, Banca de Confianza, Banca de Seguridad, Banca de Protección de Datos, Banca de Privacidad, Banca de Ciberseguridad, Banca de Inteligencia, Banca de Análisis, Banca de Estrategia, Banca de Planificación, Banca de Gestión, Banca de Operación, Banca de Mejora Continua, Banca de Innovación y Desarrollo, Banca de Investigación y Desarrollo, Banca de Creación de Valor, Banca de Generación de Empleo, Banca de Fomento al Empleo, Banca de Promoción del Empleo, Banca de Inclusión Social, Banca de Empoderamiento, Banca de Fortalecimiento, Banca de Apoyo, Banca de Asesoría, Banca de Consultoría, Banca de Soluciones, Banca de Servicios Integrados, Banca de Soluciones Personalizadas, Banca de Soluciones Innovadoras, Banca de Soluciones Sostenibles, Banca de Soluciones Éticas, Banca de Soluciones Confiables, Banca de Soluciones Seguras, Banca de Soluciones Protegidas, Banca de Soluciones Resilientes, Banca de Soluciones Adaptativas, Banca de Soluciones Flexibles, Banca de Soluciones Escalables, Banca de Soluciones Seguras, Banca de Soluciones Protegidas, Banca de Soluciones Resilientes, Banca de Soluciones Adaptativas, Banca de Soluciones Flexibles, Banca de Soluciones Escalables.

SECCIONES DE SERVICIOS

IMPORTANTE

• Si desea realizar una transacción en la Unidad Especializada en Delitos en Materia de Banca y Finanzas, por favor consulte el sitio web de la Unidad Especializada en Delitos en Materia de Banca y Finanzas.

IPAB INSTITUTO PARA LA PREVENCIÓN DEL DELITO

Agradecemos su preferencia

PROCURADURÍA GENERAL
Subprocuraduría de
Prevención del Delito
Oficina 6

000191.801E.JDA003.OD.0413.02

CON FUNDAMENTO EN LO DISPUESTO POR EL ARTÍCULO 100 DE LA LEY DE INSTITUCIONES DE CRÉDITO, CERTIFICAMOS QUE LA PRESENTE ES UNA IMPRESIÓN FIEL Y EXACTA QUE CONSTA DE 86 HOJAS, OBTENIDA DEL SISTEMA ÓPTICO DE DIGITALIZACIÓN DE IMÁGENES DEL ARCHIVO DE BANCO NACIONAL DE MÉXICO, S.A., LO QUE SE HACE CONSTAR PARA LOS EFECTOS LEGALES A QUE HAYA LUGAR. HOJA 74 DE 86

Art. 10
Fracción II
Motivación: 2

INSTITUCIÓN FINANCIERA DEL GOBIERNO FEDERAL DE LA REPÚBLICA
ESPECIALIZADA EN
DE DELINCUENCIA
NIZADA
DA EN INVESTIGACIÓN
DE SEQUESTRO

transforma tu dinero en algo más placentero.

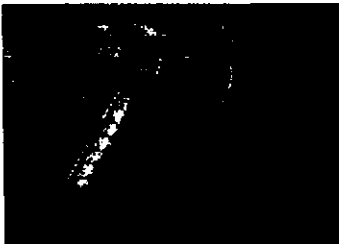

Samsonite

**Equipaje que se adapta
a tu nivel de viaje.**

**Obtén 10% adicional sobre los descuentos
existentes al pagar con tu tarjeta de Débito
Banamex MasterCard®.**

(1) Vigencia al 31 de mayo de 2015. Aplica únicamente en tiendas Samsonite. Solicita el descuento en caja. No aplica en productos que cuenten con 30% de descuento en adelante (40%, 50% o más). Las empresas anunciantes son responsables del cumplimiento, tarifas y servicios ofrecidos, liberando de cualquier responsabilidad sobre ese particular a las empresas integrantes, afiliadas o subsidiarias del Grupo Financiero Banamex. Consulta condiciones, comisiones y requisitos de contratación de Tarjetas de Débito Banamex en www.banamex.com Banco Nacional de México, S.A. integrante del Grupo Financiero Banamex.

**SABER
CUENTA**

Puedes proteger tu casa de muchas maneras, algunas lo brindando tú o a través de una compañía, lo importante es que puedas afrontar los costos asociados ocasionados por eventos inesperados como terremotos, inundaciones, incendios o robos. Elige el tipo de seguro que responde a tus necesidades y presupuesto.

El seguro de tu casa te brinda tranquilidad y seguridad. Elige el tipo de seguro que responde a tus necesidades y presupuesto.

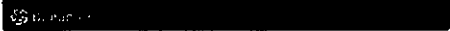

DE LA REPÚBLICA
Los Humanos,
so a la Conciencia del
nación

000191.901EJDA003.00.0413.02

CON FUNDAMENTO EN LO DISPUESTO POR EL ARTÍCULO 100 DE LA LEY DE INSTITUCIONES DE CRÉDITO, CERTIFICAMOS QUE LA PRESENTE ES UNA IMPRESIÓN FIEL Y EXACTA QUE CONSTA DE 86 HOJAS, OBTENIDA DEL SISTEMA ÓPTICO DE DIGITALIZACIÓN DE IMÁGENES DEL ARCHIVO DE BANCO NACIONAL DE MÉXICO, S.A., LO QUE SE HACE CONSTAR PARA LOS EFECTOS LEGALES A QUE HAYA LUGAR. HOJA 75 DE 86

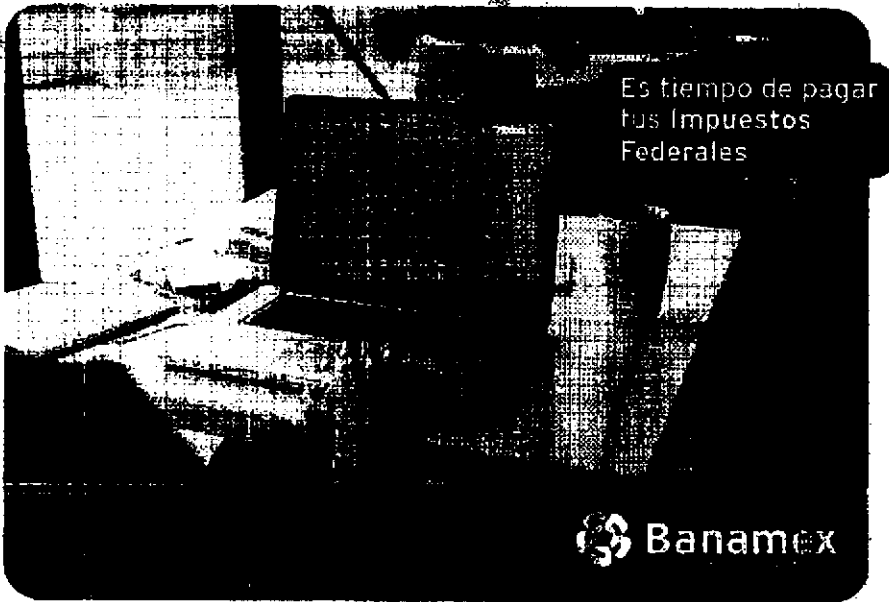

7
PROCURADURÍA GENERAL
SUBPROCURADURÍA DE INVESTIGACIÓN
UNIDAD ESPECIALIZADA
DE DELITOS EN MATERIA

Cumple oportunamente, realiza tu Declaración Anual y paga en BancaNet, es fácil y cómodo:

- Pago referenciado con Línea de Captura
- Servicio de las 00:15 a las 21:45 hrs. los 365 días del año
- Reimpresión de comprobantes de dos años en Banca Electrónica o hasta diez años en Sucursales

También puedes realizar tu pago en el portal de SAT con cargo a tu Cuenta de Cheques Banamex, consulta la guía y más información en www.banamex.com/impuestos

O comunícate al Centro de Atención telefónica en:

De la Cd. de México:
Banamex-1 (2262-6391)
1-Banamex (1226-2639)
Del interior sin costo
01 800 021 2345
Atención las 24 hrs., los 7 días de la semana.

PROCURADURÍA GENERAL
Subprocuraduría de Derechos Humanos y Servicios
Oficina de Investigación

000191.B01EJDA003.00.0413.02

CON FUNDAMENTO EN LO DISPUESTO POR EL ARTÍCULO 100 DE LA LEY DE INSTITUCIONES DE CRÉDITO, CERTIFICAMOS QUE LA PRESENTE ES UNA IMPRESIÓN FIEL Y EXACTA QUE CONSTA DE 86 HOJAS, OBTENIDA DEL SISTEMA ÓPTICO DE DIGITALIZACIÓN DE IMÁGENES DEL ARCHIVO DE BANCO NACIONAL DE MÉXICO, S.A., LO QUE SE HACE CONSTAR PARA LOS EFECTOS LEGALES A QUE HAYA LUGAR. HOJA 78 DE 86

391

489

GENERAL Para informarte mejor, ahora vamos al grano

AGENCIA ESPECIALIZADA EN LA LUCHA CONTRA LA DELINCUENCIA FINANCIERA

LANZADA presentamos el nuevo Resumen Financiero de Cuenta con Información simplificada de tus depósitos y retirados más amigable y en un mismo lugar.

AGENCIA DE SEGUROS

1 La gráfica de tu saldo inicial y final, así como el monto de tus depósitos y retirados en el mes

2 Los datos de tu cuenta, incluyendo la CLABE para recibir transferencias electrónicas interbancarias.

3 Los saldos de tu cuenta y los productos ligados a ésta; sus intereses o rendimientos y las comisiones generadas en el mes.

4 Avisos importantes sobre el uso de tu cuenta y sus beneficios.

El Estado de Cuenta con el detalle de tus operaciones estará disponible en las sucursales Banamex. Para solicitar su envío por e-mail llama al 01 800 012 345 y desde Ciudad de México, Guadalajara y Monterrey al 1226 2639.

Tu opinión es muy importante

¿Te agrada este formato? ¿La información que contiene es suficiente para tus necesidades? Llama al 01 800 849 9640 y comparte tus comentarios.

Consulta condiciones, condiciones y requisitos de contratación en www.banamex.com.

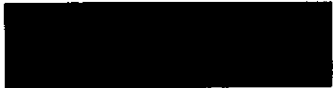

Estimado Cliente:

Nuevamente nos dirigimos a ti debido a que en los últimos 5 meses tu Cuenta Perfil Ejecutivo no ha registrado saldo ni movimientos. Te reiteramos que si esta situación se debe a algún inconveniente con la cuenta, te atenderemos con gusto en la sucursal más cercana, con la finalidad de ofrecerte el servicio que te mereces.

Asimismo te informamos que por razones de seguridad tu cuenta será cancelada automáticamente si no registra saldo o movimientos en los próximos 30 días.

Atentamente
Banco Nacional de México, S.A.
Integrante de Grupo Financiero Banamex

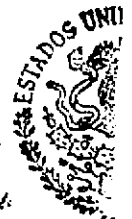
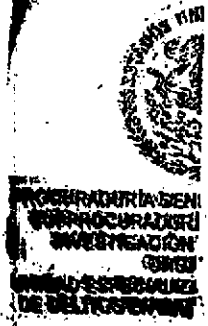

PROCURADURÍA GENERAL
Subprocuraduría de
Prevención del Delito y
Criminología

000191.801E.JDA003.CD.0413.02

CON FUNDAMENTO EN LO DISPUESTO POR EL ARTÍCULO 10 DE LA LEY DE INSTITUCIONES DE CRÉDITO, CERTIFICAMOS QUE LA PRESENTE ES UNA IMPRESIÓN FIEL Y EXACTA QUE CONSTA DE 86 HOJAS, OBTENIDA DEL SISTEMA ÓPTICO DE DIGITALIZACIÓN DE IMÁGENES DEL ARCHIVO DE BANCO NACIONAL DE MÉXICO, S.A., LO QUE SE HACE CONSTAR PARA LOS EFECTOS LEGALES A QUE HAYA LUGAR. HOJA 78 DE 86

00182718

PERFIL EJECUTIVO	
GAT Nominal antes de impuestos	
GAT Real antes de impuestos	
Interés aplicable o rendimientos	
Comisiones efectivamente cobradas	
GAT real es el rendimiento que obtendría después de descontar la inflación estimada	

PROCURADURÍA GENERAL DE LA FEDERACIÓN
SUBPROCURADURÍA GENERAL DE INVESTIGACIÓN
OFICINA DE ESPECIALIZACIÓN EN DELITOS EN MATERIA

La fecha de corte es la indicada después de la leyenda "ESTADO DE CUENTA AL". Salvo que expresamente se determine otra moneda todas las cifras contenidas en el estado de cuenta se encuentran denominadas en Pesos Moneda Nacional.

Su estado de cuenta contiene información de los siguientes productos y servicios:

RESUMEN GENERAL

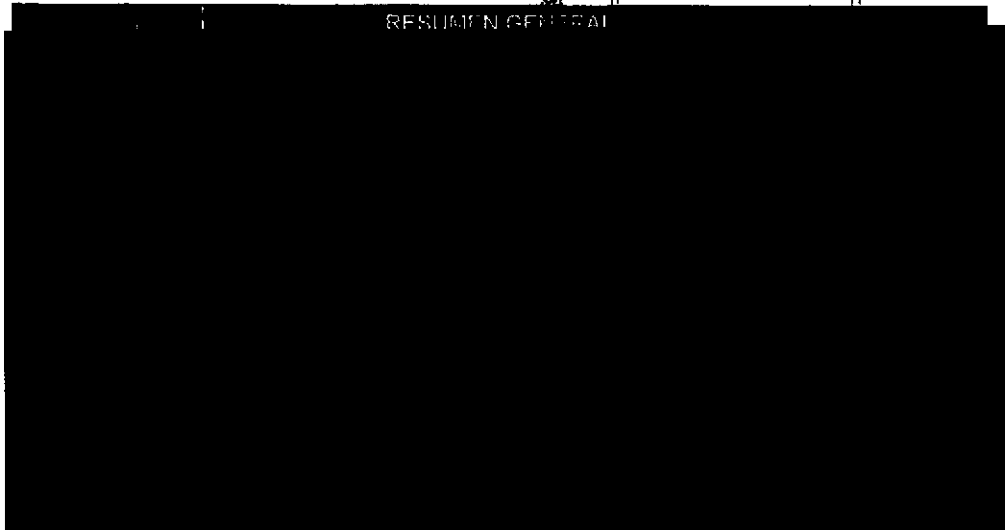

Cumple todos tus proyectos, paga tus deudas y ahorra dinero con Crédito Nómina Banamex®.

*Credito sujeto a aprobación. Consultar condiciones, términos y requisitos de contratación en www.banamex.com
CAT PROMEDIO para emprendedores 28.87% sin IVA, para personas 28.7% sin IVA.
Para más información y de consultar, fecha de corte febrero de 2015.

Banco Nacional de México, S.A. integrante del Grupo Financiero Banamex.

ESTADO DE CUENTA
PROCURADURÍA GENERAL DE LA FEDERACIÓN
Subprocuraduría General de Investigación
Oficina de Especialización en Delitos en Materia

000191.801EJOA003.00.0513.01

CON FUNDAMENTO EN LO DISPUESTO POR EL ARTÍCULO 100 DE LA LEY DE INSTITUCIONES DE CRÉDITO, CERTIFICAMOS QUE LA PRESENTE ES UNA IMPRESIÓN FIEL Y EXACTA QUE CONSTA DE 86 HOJAS, OBTENIDA DEL SISTEMA ÓPTICO DE DIGITALIZACIÓN DE IMÁGENES DEL ARCHIVO DE BANCO NACIONAL DE MÉXICO, S.A., LO QUE SE HACE CONSTAR PARA LOS EFECTOS LEGALES A QUE HAYA LUGAR. HOJA 80 DE 86

Art. 10
Fracción II
Motivación: 2

393

491

Conoce todos los beneficios
de las tarjetas que puedes
usar en Banamex.
**ESPECIALIZADA EN
DELINCUENCIA
IZADA:
EN INVESTIGACIÓN
DE SEQUESTRO**

Infórmese a: www.banamex.com/endedondequieras

SALDO PROMEDIO MÍNIMO REQUERIDO

En Perfil Ejecutivo con esquema de Pago por Operación, el saldo promedio mensual mínimo requerido para evitar la comisión por manejo de cuenta, de acuerdo con su medio de disposición, es como sigue: Tarjeta de Débito \$1,500.00; Chequera \$4,500.00; Ambos \$4,500.00 (No aplica para Perfil Ejecutivo cuando recibe abono electrónico de nómina). En el caso de esquema de Renta, en ningún caso aplica saldo mínimo requerido.

CADENA ORIGINAL DEL COMPLEMENTO DE CERTIFICACIÓN DEL SAT

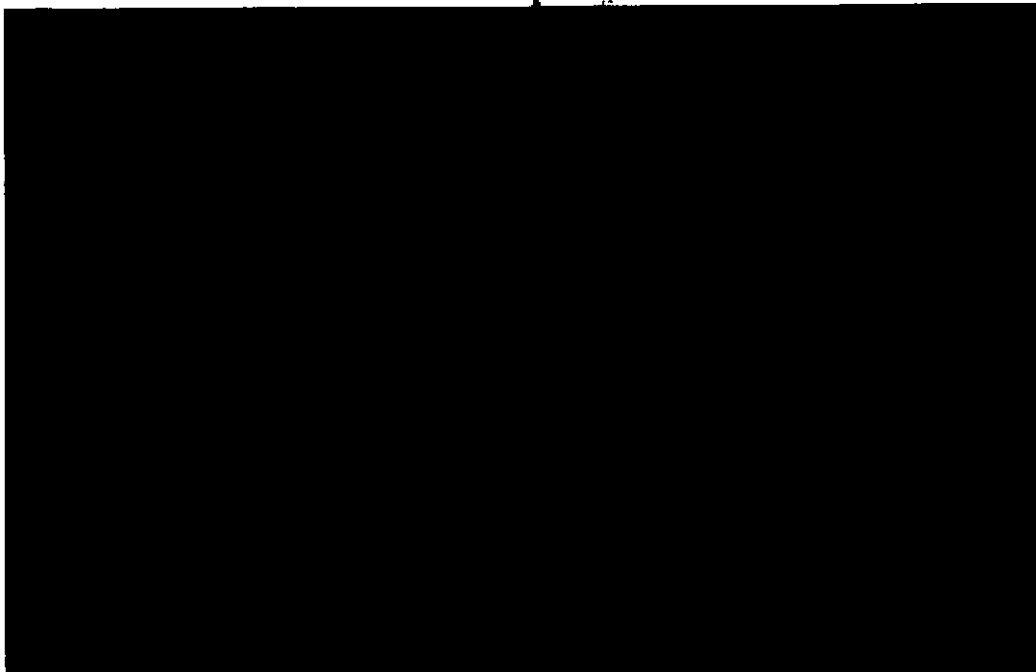

INVESTIGACIÓN
DE DELINCUENCIAS,
Y SERVICIOS DE
INVESTIGACIÓN

000191.801EJDA003.OD.0513.01

CON FUNDAMENTO EN LO DISPUESTO POR EL ARTÍCULO 100 DE LA LEY DE INSTITUCIONES DE CRÉDITO, CERTIFICAMOS QUE LA PRESENTE ES UNA IMPRESIÓN FIEL Y EXACTA QUE CONSTA DE 86 HOJAS, OBTENIDA DEL SISTEMA ÓPTICO DE DIGITALIZACIÓN DE IMÁGENES DEL ARCHIVO DE BANCO NACIONAL DE MÉXICO, S.A., LO QUE SE HACE CONSTAR PARA LOS EFECTOS LEGALES A QUE HAYA LUGAR. HOJA 81 DE 86

Art. 10
Fracción II
Motivación: 2

[Redacted]

[Redacted]

PROCURADURÍA GENERAL DE LA FEDERACIÓN
SUBPROCURADURÍA DE INVESTIGACIÓN DEL DELITO
ORGANISMO DE INVESTIGACIÓN Y FISCALÍA
UNIDAD ESPECIALIZADA DE DELITOS EN MATERIA

Banco Nacional de México, S.A. de C.V. con el objeto de
Especialidad de
Institución de Banca y Finanzas del Sistema de Banca para el Desarrollo
Protección al Cliente
RPC: BNM0023, 13 de mayo de 2018
Estamos para servirle. ¡Gracias!

¡IMPORTANTE!
* Si desea realizar una reclamación, comuníquese con la Unidad Especializada de Delitos.
* Incumplir sus obligaciones puede afectar su patrimonio.
Para consultar información, comuníquese con el área de Atención al Cliente.

 IPAB INSTITUTO PARA LA PROTECCIÓN AL CLIENTE

Agradecemos su preferencia

PROCURADURÍA GENERAL DE LA FEDERACIÓN
Subprocuraduría de Investigación del Delito
Oficina

000181.B01EJDA003.CD.0513.01

CON FUNDAMENTO EN LO DISPUESTO POR EL ARTÍCULO 100 DE LA LEY DE INSTITUCIONES DE CRÉDITO, CERTIFICAMOS QUE LA PRESENTE ES UNA IMPRESIÓN FIEL Y EXACTA QUE CONSTA DE 86 HOJAS, OBTENIDA DEL SISTEMA ÓPTICO DE DIGITALIZACIÓN DE IMÁGENES DEL ARCHIVO DE BANCO NACIONAL DE MÉXICO, S.A., LO QUE SE HACE CONSTAR PARA LOS EFECTOS LEGALES A QUE HAYA LUGAR. HOJA 82 DE 86

Art. 10
Fracción II
Motivación: 2

SECRETARÍA DE JUSTICIA Y DEL INFERIOR
FISCALÍA GENERAL DE LA REPÚBLICA
ESPECIALIZADA EN
DELINCUENCIA
FINANCIERA
UNIDAD DE INVESTIGACIÓN
DE SEQUESTRO

394

492

Transforma tu dinero en algo más saludable.

Asistencia Familiar 10 **MAPFRE | ASSISTANCE**
Creada especialmente para ti.

Tu bienestar y el de los tuyos es lo más importante, por ello te invitamos a contratar Asistencia Familiar 10 de Mapfre al 01800 480 700 para mantenerte protegido ante cualquier imprevisto. Además, al contratar este servicio, Mapfre te regala dos boletines de cine[®] para que disfrutes una tarde de películas.

Mapfre Asistencia México S.A. de C.V. es responsable de los servicios de asistencia familiar, productos y servicios ofrecidos; libérralo de cualquier responsabilidad sobre ese particular a las empresas aseguradoras, afiliadas o subsidiarias del Grupo Bancario Banamex. Consulta siempre los términos y condiciones del programa Asistencia Familiar 10 en www.asistenciainfam.com.mx (1) Vigencia de los boletines de cine a partir de que el Cliente active el servicio Asistencia Familiar 10. Se le entregará en todo en la Banamex.

**S A B E R
C U E N T A**

Si quieres estar seguro de tener coche para ti... ¡Asegúralo un seguro es una excelente inversión; con él evitas afrontar consecuencias económicas de un accidente o una situación que esté fuera de tu control y que podría generarte problemas financieros significativos.

PROBLEMA CONSUMIDOR
de Derechos Humanos
y Servicios a la Comunidad
de Investigación

**Invierte para que tu dinero crezca,
contrata Pagaré Banamex⁽¹⁾ y recibe
3% de rendimiento anual fijo.
Haz más dinero con tu dinero**

Obtén beneficios especiales:

- Certificado de \$500 pesos y hasta 30% de descuento en tu Seguro de Auto⁽²⁾
- Te abonamos 2,000 ^{Puntos} Premia o Pass Points si ya tienes Tarjeta de Crédito o en cuanto contrates una⁽³⁾
- Oferta preferente en la reinversión⁽⁴⁾

Vigencia: 31 de julio de 2015.

Pon tu dinero a trabajar invirtiendo a plazo de 60 días, con la seguridad de que obtendrás más dinero con tu dinero. Acércate a un asesor en la sucursal de tu preferencia para contratar Pagaré Banamex.

Aplica una participación por cliente con un límite de inversión de hasta 1 millón de pesos. Vigencia de la Campaña al 31 de julio de 2015. Fecha de emisión de publicidad: 01 de Mayo de 2015. Consulta términos, condiciones, comisiones y requisitos de contratación en www.banamex.com o en sucursales Banamex. (1) Pagaré Banamex **3% GAT nominal 3.03%**

GAT real (0.58%) variable antes de impuestos, desde \$100,000 a 91 días calculado el 10 de marzo al 31 de julio de 2015. La GAT real es el rendimiento que obtendría después de descontar la inflación estimada. (2) Certificado y descuento. Condiciones del certificado, vigencia y descuento en www.banamex.com/hazmásdinero. Aplican condiciones y exclusiones de la póliza contratada y estándares de servicio. Servicios Ofrecidos por Seguros Banamex. Banamex solo actúa como vehículo de referencia de Seguros Banamex. (3) 2,000 Puntos. Para Puntos Premia participan Clásica, Smart, Oro, Platinum. Para Pass Points participan Travel Pass y Travel Pass Platinum Elite. Es necesario realizar al menos una compra dentro de los siguientes 30 días naturales después de la apertura del Pagaré. Limitado a un bono de 2,000 puntos por cliente en tu tarjeta con mayor antigüedad. Los puntos serán abonados a más tardar el 31 de octubre de 2015. Producto ofrecido por Tarjetas Banamex, S.A. de C.V. SOFOM, E.R. Crédito sujeto a aprobación. **Costo Anual Total (CAT) PROMEDIO para Platinum 24.8%** sin IVA. Tasa de interés promedio ponderada anual **20.4%**. Comisión anual \$2,000 sin IVA. Para Oro **47.1%** sin IVA. Tasa de interés promedio ponderada anual **37.6%**. Comisión anual \$900 sin IVA. Para Clásica **50.3%** sin IVA. Tasa de interés promedio ponderada anual **38.9%**. Comisión anual \$600 sin IVA. Para Smart **51.1%** sin IVA. Tasa de interés promedio ponderada anual **39.5%**. Comisión anual \$600 sin IVA. Para Travel Pass **52.7%** sin IVA. Tasa de interés promedio ponderada anual **39.4%**. Comisión anual \$900 sin IVA. Para Travel Pass Platinum Elite **47.8%** sin IVA. Tasa de interés promedio ponderada anual **36.1%**. Comisión anual \$2,000 sin IVA. Tasa variable. Para fines informativos y de comparación. Calculado el 10 de Marzo de 2015. (4) Reinversión: se aplicará una tasa de interés mayor a la ofrecida al público en general publicada en www.banamex.com en la fecha de la reinversión. Banco Nacional de México S.A., integrante del Grupo Financiero Banamex.

El IPAB garantiza el pago hasta 400 mil Unidades de Inversión (UDIs) por persona, por banco, de las obligaciones garantizadas en www.ipab.org.mx

PROCURADURÍA GENERAL
SUBPROCURADURÍA
DE INVESTIGACIÓN
ORG
UNIDAD ESPECIALIZADA
DE DELITOS EN MAT

PROCURADURÍA GENERAL
SUBPROCURADURÍA
DE INVESTIGACIÓN
DE DELITOS EN MAT

SECRETARÍA DE JUSTICIA Y FERIA DE SECUESTRO

Para informarte mejor, ahora vamos a grande

Presentamos el nuevo Resumen Financiero de Cuenta, con información simplificada de tus movimientos, más amigable y en un mismo lugar.

1 La gráfica de tu saldo inicial y final, así como el monto de tus depósitos y retiros en el mes

2 Los datos de tu cuenta, incluyendo la CLABE para recibir transferencias electrónicas interbancarias

3 Los saldos de tu cuenta y los productos ligados a ésta, sus intereses o rendimientos y las comisiones generadas en el mes.

4 Avisos importantes sobre el uso de tu cuenta y sus beneficios.

El Estado de Cuenta con el detalle de tus operaciones estará disponible en las sucursales Banamex. Para solicitar su envío por e-mail llama al 01 800 021 2345 y desde Ciudad de México, Guadalajara y Monterrey al 226 2639.

Tu opinión es muy importante. ¿Te agrada este formato? ¿La información que contiene es suficiente para tus necesidades? Llama al 01 800 849 9640 y comparte tus comentarios.

SECRETARÍA DE JUSTICIA Y FERIA DE SECUESTRO

Consulta condiciones, comisiones y requisitos de contratación en www.banamex.com

396

494

Jurídico

PROFESOR
GENERAL DE LA REPÚBLICA
ESPECIALIZADA EN
DELINCUENCIA
ORGANIZADA
EN INVESTIGACIÓN
DE SEQUESTRO

México, D. F., a 17 de septiembre del 2015.

EN LOS TÉRMINOS DEL ARTÍCULO 100 DE LA LEY DE INSTITUCIONES DE CRÉDITO SE HACE CONSTAR QUE LOS ESTADOS DE CUENTA SOLICITADOS QUE SE ADJUNTAN AL PRESENTE Y QUE CONSTAN DE 116 HOJAS SON COPIAS CERTIFICADAS QUE CONCUERDAN FIELMENTE CON LA INFORMACIÓN QUE SE ENCUENTRA RESGUARDADA EN LOS ARCHIVOS CUSTODIADOS DE BANCO NACIONAL DE MÉXICO, S.A INTEGRANTE DEL GRUPO FINANCIERO BANAMEX.

Oficio: 214-4/713750/2015
Folio: 15090100-S

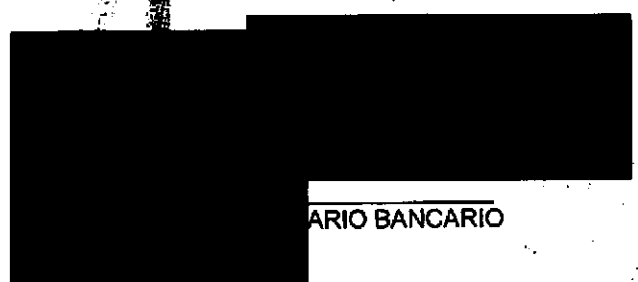

ARIBANCARIO

PROFESOR
GENERAL DE LA REPÚBLICA
Derechos Humanos,
Servicios a la Comunidad
Investigación

Art. 18
Fracción II
Motivación: 2

ESTADO DE CUENTA 14 DE MARZO DE 2014 T
 CLIENTE:
 Registro Federal de Contribuyentes
 Página: 1 de 7

397

RA DE LA
 ESPECIAL
 E DELINCA
 IZADA
 A EN INVE
 SA DE SEC

PERFIL EJECUTIVO	
Intereses aplicable o rendimientos	
Comisiones efectivamente cobradas	

495

La fecha de corte es la indicada después de la leyenda "ESTADO DE CUENTA AL".
 Salvo que expresamente se determine otra moneda, todas las cifras contenidas
 en el estado de cuenta se encuentran denominadas en Pesos Moneda Nacional.

Su estado de cuenta contiene información de los siguientes productos y servicios:

RESUMEN GENERAL

000101.001EJDA008.00.0314.02
 CON FUNDAMENTO EN LO DISPUESTO POR EL ARTÍCULO 100 DE LA LEY DE INSTITUCIONES DE CRÉDITO,
 CERTIFICAMOS QUE LA PRESENTE ES UNA IMPRESIÓN FIEL Y EXACTA QUE CONSTA DE 116 HOJAS, OBTENIDA
 DEL SISTEMA ÓPTICO DE DIGITALIZACIÓN DE IMÁGENES DEL ARCHIVO DE BANCO NACIONAL DE MÉXICO, S.A.,
 LO QUE SE HACE CONSTAR PARA LOS EFECTOS LEGALES A QUE HAYA LUGAR. HOJA 1 DE 116

Art. 10
 Fracción II
 Motivación: 2

INFORMACION IMPORTANTE

PARA TU SEGURIDAD

Te recordamos que todos los cheques de otros bancos que sean depositados en tu cuenta son recibidos por Banamex "salvo buen cobro", es decir que el abono a tu cuenta quedará hasta el momento en que el banco a cargo del cual se emitió el cheque entregue a Banamex el importe del mismo. Por lo anterior, y para evitar riesgos, te sugerimos lo siguiente:

- Antes de cerrar cualquier compraventa (en especial de automóviles), verifica que el cheque con el cual pretenden pagarte el precio efectivamente tenga fondos, lo cual podrás confirmar con el banco a cargo del cual se emitió el cheque.
- De preferencia, solicita que te envíen una transferencia electrónica de fondos a tu cuenta, es más seguro y los fondos se acreditan en tu cuenta de manera inmediata.

Para mayor información contacta al 01800 021 2345 sin costo o al 1224 2009 de la Ciudad de México, Guadalajara y Monterrey.

Conoce todos los beneficios y operaciones que puedes realizar aquí.

www.banamex.com/indondequieras

DETALLE DE OPERACIONES

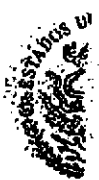

PROCURADURÍA GENERAL DE LA FEDERACIÓN
SUBPROCURADURÍA DE INVESTIGACIÓN
ORGANISMO ESPECIALIZADO DE DELITOS EN MATERIA DE

PROCURADURÍA
Subprocuraduría
Prevenir

000191.B01EJDA009.00.0314.02

CON FUNDAMENTO EN LO DISPUESTO POR EL ARTÍCULO 100 DE LA LEY DE INSTITUCIONES DE CRÉDITO, CERTIFICAMOS QUE LA PRESENTE ES UNA IMPRESIÓN FIEL Y EXACTA QUE CONSTA DE 116 HOJAS, OBTENIDA DEL SISTEMA ÓPTICO DE DIGITALIZACIÓN DE IMÁGENES DEL ARCHIVO DE BANCO NACIONAL DE MÉXICO, S.A., LO QUE SE HACE CONSTAR PARA LOS EFECTOS LEGALES A QUE HAYA LUGAR. HOJA 2 DE 118

Art. 10
Fracción II
Motivación: 2

398

DETAJE DE OPERACIONES

496

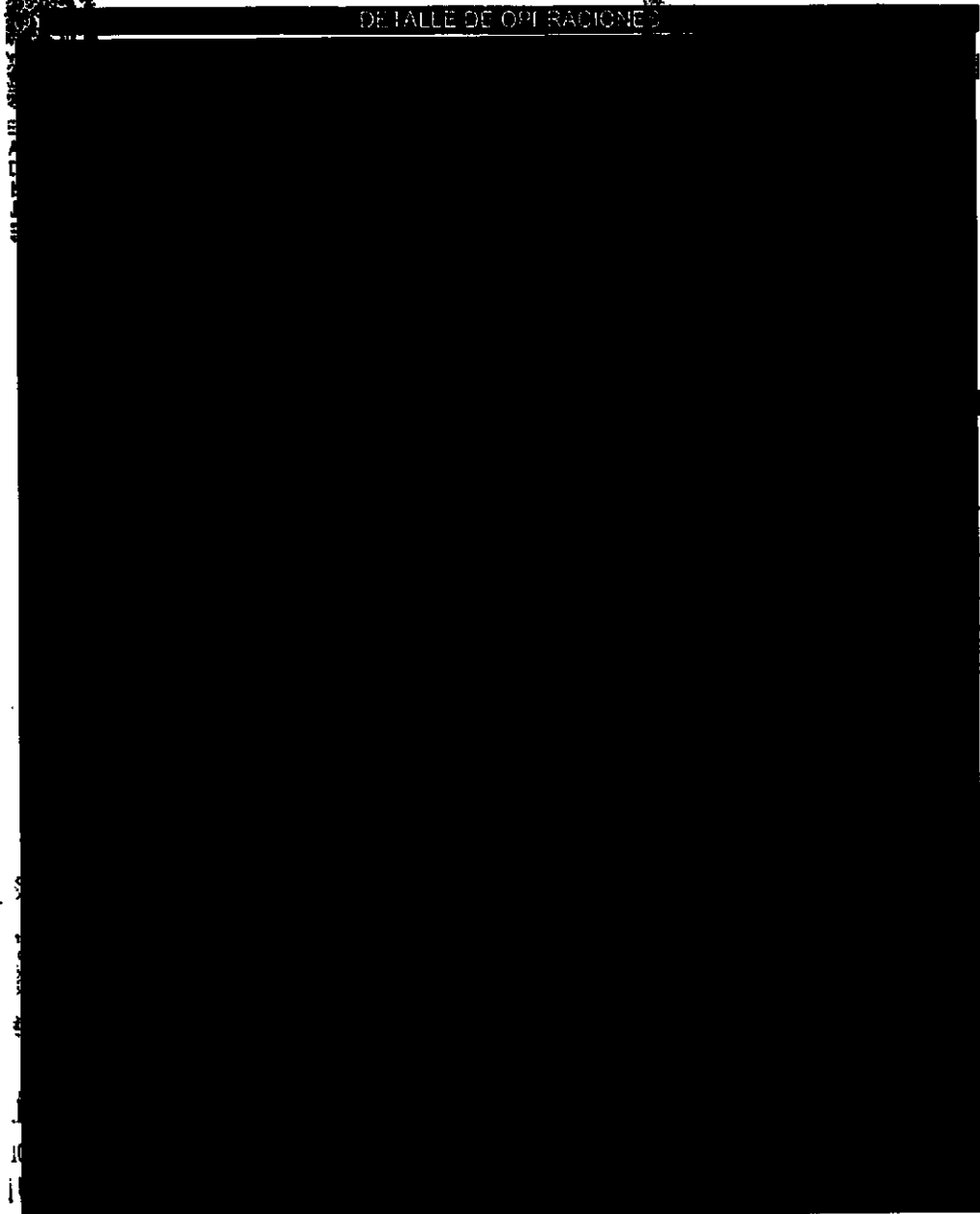

rama de Investigación

000191.801EJDA009.00.0314.02

CON FUNDAMENTO EN LO DISPUESTO POR EL ARTICULO 100 DE LA LEY DE INSTITUCIONES DE CRÉDITO, CERTIFICAMOS QUE LA PRESENTE ES UNA IMPRESIÓN FIEL Y EXACTA QUE CONSTA DE 116 HOJAS, OBTENIDA DEL SISTEMA ÓPTICO DE DIGITALIZACIÓN DE IMÁGENES DEL ARCHIVO DE BANCO NACIONAL DE MÉXICO, S.A., LO QUE SE HACE CONSTAR PARA LOS EFECTOS LEGALES A QUE HAYA LUGAR.

HOJA 3 DE 116

GRÁFICO TRANSACCIONAL

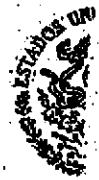

PROCURADURÍA GENERAL
SUBPROCURADURÍA DE
INVESTIGACIÓN ORGÁNICA
UNIDAD ESPECIALIZADA EN
MATERIA PENAL

PROCURADURÍA GENERAL
Subprocuraduría de
Prevención del Delito y
Criminología

000191.801E.0A009.00.0314.02

CON FUNDAMENTO EN LO DISPUESTO POR EL ARTÍCULO 100 DE LA LEY DE INSTITUCIONES DE CRÉDITO, CERTIFICAMOS QUE LA PRESENTE ES UNA IMPRESIÓN FIEL Y EXACTA QUE CONSTA DE 116 HOJAS, OBTENIDA DEL SISTEMA ÓPTICO DE DIGITALIZACIÓN DE IMÁGENES DEL ARCHIVO DE BANCO NACIONAL DE MÉXICO, S.A., LO QUE SE HACE CONSTAR PARA LOS EFECTOS LEGALES A QUE HAYA LUGAR. HOJA 4 DE 116

Art. 10
Fracción II
Motivación: 2

349

130

Banamex

Información con interés

497

Ahora todos los días de la semana son **2x1 en Cinemex** con tu Tarjeta de Débito Banamex MasterCard®.

¡Solo tienes que pagar los boletos con tu Tarjeta de Débito y pedir el 2x1 en taquilla!

Usarla en todas partes, te da seguridad y control sobre tu dinero.

Válida a partir del 6 de diciembre de 2013 y hasta agotar existencias. Válida por un boleto gratis con compra de otro (2x1) en sala tradicional, al pagar con Tarjetas de Débito Banamex MasterCard® en las taquillas de Cinemex. Sujeta a disponibilidad. No aplica en Salas Premium, 3D, X4D, CinemaScreen. No aplica en conjunto con otras promociones, en días festivos, eventos especiales ni preterritos. La promoción no se válida el día miércoles. El boleto gratis será el de menor precio. La responsabilidad es responsabilidad del cumplimiento, tarifas y servicios ofrecidos, liberando de cualquier responsabilidad sobre ese particular a las empresas integrantes, afiliadas o subordinadas del Grupo Financiero Banamex. Consulta condiciones, comisiones y requisitos de compra de Tarjetas de Débito Banamex en www.banamex.com

Si tienes más de 3 meses recibiendo tu Nómina con Banamex, solicita tu Crédito Nómina Banamex que lo obtienes en efectivo para que lo uses desde pagar tus deudas o en lo que quieras.

Crédito sujeto a aprobación. Para mayor información, consulta de comisiones, condiciones y requisitos de contratación acude a cualquier Sucursal Banamex donde un ejecutivo te atenderá.

AL DE LA
derechos
servicios de
investigación

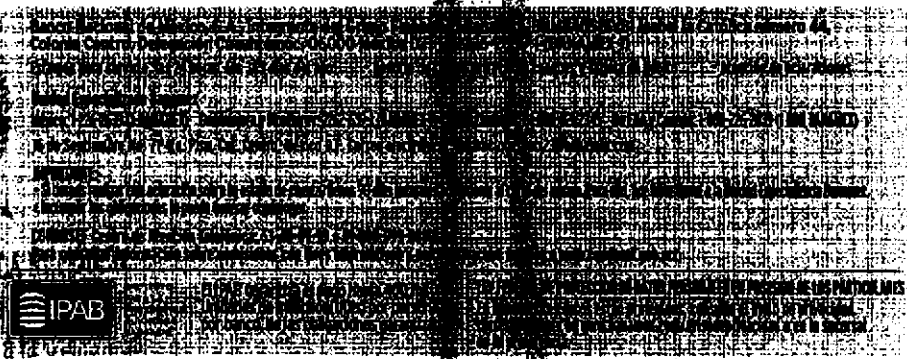

Consulta condiciones, comisiones y requisitos de contratación en www.banamex.com

000191.801EJDA009.00.0314.02

CON FUNDAMENTO EN LO DISPUESTO POR EL ARTICULO 100 DE LA LEY DE INSTITUCIONES DE CRÉDITO, CERTIFICAMOS QUE LA PRESENTE ES UNA IMPRESIÓN FIEL Y EXACTA QUE CONSTA DE 116 HOJAS, OBTENIDA DEL SISTEMA ÓPTICO DE DIGITALIZACIÓN DE IMÁGENES DEL ARCHIVO DE BANCO NACIONAL DE MÉXICO, S.A., LO QUE SE HACE CONSTAR PARA LOS EFECTOS LEGALES A QUE HAYA LUGAR. HOJA 5 DE 118

Para informarte mejor, ahora vamos al grano

Te presentamos el nuevo **Resumen Financiero de Cuenta**, con información simplificada de tus movimientos, más amigable y en un mismo lugar.

- 1** La gráfica de tu saldo inicial y final, así como el monto de tus depósitos y retiros en el mes.
- 2** Los datos de tu cuenta, incluyendo la CLABE para recibir transferencias electrónicas interbancarias.
- 3** Los saldos de tu cuenta y los productos ligados a ésta, sus intereses o rendimientos y las comisiones generadas en el mes.
- 4** Avisos importantes sobre el uso de tu cuenta y sus beneficios.

El Estado de Cuenta con el detalle de tus operaciones estará disponible en las sucursales Banamex. Para solicitar su envío por e-mail llama al 01 800 021 2345 y desde Ciudad de México, Guadalajara y Monterrey al 1226 2639.

Tu opinión es muy importante
 ¿Te agrada este formato? ¿La información que contiene es suficiente para tus necesidades?
 Llama al 01 800 849 9640 y comparte tus comentarios.

Consulta condiciones, comisiones y requisitos de contratación en www.banamex.com

PROCURADURÍA GENERAL
 SUBPROCURADURÍA DE
 INVESTIGACIÓN
 ORGANIZACIÓN
 UNIDAD ESPECIALIZADA
 DE DELITOS EN MATERIA

PROCURADURÍA GENERAL
 Subprocuraduría de
 Prevención del Delito y del
 Sistema de Justicia

000191.B01EJDA009.00.0314.02

CON FUNDAMENTO EN LO DISPUESTO POR EL ARTÍCULO 100 DE LA LEY DE INSTITUCIONES DE CRÉDITO, CERTIFICAMOS QUE LA PRESENTE ES UNA IMPRESIÓN FIEL Y EXACTA QUE CONSTA DE 116 HOJAS, OBTENIDA DEL SISTEMA ÓPTICO DE DIGITALIZACIÓN DE IMÁGENES DEL ARCHIVO DE BANCO NACIONAL DE MÉXICO, S.A., LO QUE SE HACE CONSTAR PARA LOS EFECTOS LEGALES A QUE HAYA LUGAR.

HOJA 6 DE 116

[REDACTED]

PERFIL EJECUTIVO	
GAT	[REDACTED]
Interés aplicable o rendimientos	[REDACTED]
Comisiones efectivamente cobradas	[REDACTED]

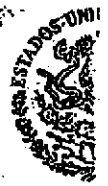
PROCURADURÍA GENERAL
SUBPROCURADURÍA DE INVESTIGACIÓN
ORGANISMO ESPECIALIZADO
DE DELITOS EN MATERIA

La fecha de corte es la indicada después de la leyenda ESTADO DE CUENTA AL. Salvo que expresamente se determine otra moneda, todas las cifras contenidas en el estado de cuenta se encuentran denominadas en Pesos Moneda Nacional.

Su estado de cuenta contiene información de los siguientes productos y servicios:

RESUMEN GENERAL
[REDACTED]

PROCURADURÍA GENERAL DE INVESTIGACIÓN
Subprocuraduría de Investigación
Organismo Especializado de Delitos y Servicios
Oficina de Investigación

002191.801EJDA002.000115.01
CON FUNDAMENTO EN LO DISPUESTO POR EL ARTÍCULO 100 DE LA LEY DE INSTITUCIONES DE CRÉDITO, CERTIFICAMOS QUE LA PRESENTE ES UNA IMPRESIÓN FIEL Y EXACTA QUE CONSTA DE 116 HOJAS, OBTENIDA DEL SISTEMA ÓPTICO DE DIGITALIZACIÓN DE IMÁGENES DEL ARCHIVO DE BANCO NACIONAL DE MÉXICO, S.A., LO QUE SE HACE CONSTAR PARA LOS EFECTOS LEGALES A QUE HAYA LUGAR. HOJA 8 DE 116

[REDACTED]
Art. 10
Fracción II
Motivación: 2

401
499

RAL DE LA REPÚBLICA
ESPECIALIZADA EN
E DELINCUENCIA
IZADA
IA EN INVESTIGAC
RIA DE SEQUESTR

Te informamos que la cobertura del Seguro Gratuito de Desempleo Involuntario e Invalidez Total temporal de tu Crédito Nómina Banamex, será cancelada a partir del próximo 7 de Mayo de 2014*

Consulta los nuevos términos y condiciones en:
http://www.banamex.com/tes/personas/creditos/creditos_personales/credito_nomina.htm

*Cualquier cambio de condiciones de este Seguro Gratuito de Desempleo Involuntario e Invalidez Total temporal de tu Crédito Nómina Banamex, será publicado en el sitio de Internet de Banamex.

Conoce todos los beneficios y operaciones que puedes realizar aquí.

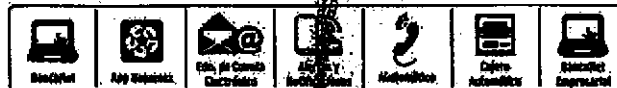

www.banamex.com/tes/dondequieras

DETALLE DE OPERACIONES

000191.B01E.3DA002.OD.0415.01

CON FUNDAMENTO EN LO DISPUESTO POR EL ARTÍCULO 100 DE LA LEY DE INSTITUCIONES DE CRÉDITO, CERTIFICAMOS QUE LA PRESENTE ES UNA IMPRESIÓN FIEL Y EXACTA QUE CONSTA DE 116 HOJAS, OBTENIDA DEL SISTEMA ÓPTICO DE DIGITALIZACIÓN DE IMÁGENES DEL ARCHIVO DE BANCO NACIONAL DE MÉXICO, S.A., LO QUE SE HACE CONSTAR PARA LOS EFECTOS LEGALES A QUE HAYA LUGAR. HOJA 9 DE 116

Artículo
Fracción II
Motivación: 2

[Redacted]

DETALLE DE OPERACIONES

[Large redacted area]

PROCURADURÍA GEN.
SUBPROCURADURÍA
INVESTIGACIÓN
ORGANIZACIÓN
UNIDAD ESPECIALIZADA
DE DELITOS EN MATERIA

PROCURADURÍA GEN.
Subprocuraduría de
Prevención del Delito y
Oficina de

000191201EJDA002.00.0415.01

CON FUNDAMENTO EN LO DISPUESTO POR EL ARTÍCULO 100 DE LA LEY DE INSTITUCIONES DE CRÉDITO, CERTIFICAMOS QUE LA PRESENTE ES UNA IMPRESIÓN FIEL Y EXACTA QUE CONSTA DE 116 HOJAS, OBTENIDA DEL SISTEMA ÓPTICO DE DIGITALIZACIÓN DE IMÁGENES DEL ARCHIVO DE BANCO NACIONAL DE MÉXICO, S.A., LO QUE SE HACE CONSTAR PARA LOS EFECTOS LEGALES A QUE HAYA LUGAR. HOJA 10 DE 116

402

DO
S
E
P
A
D
E

590

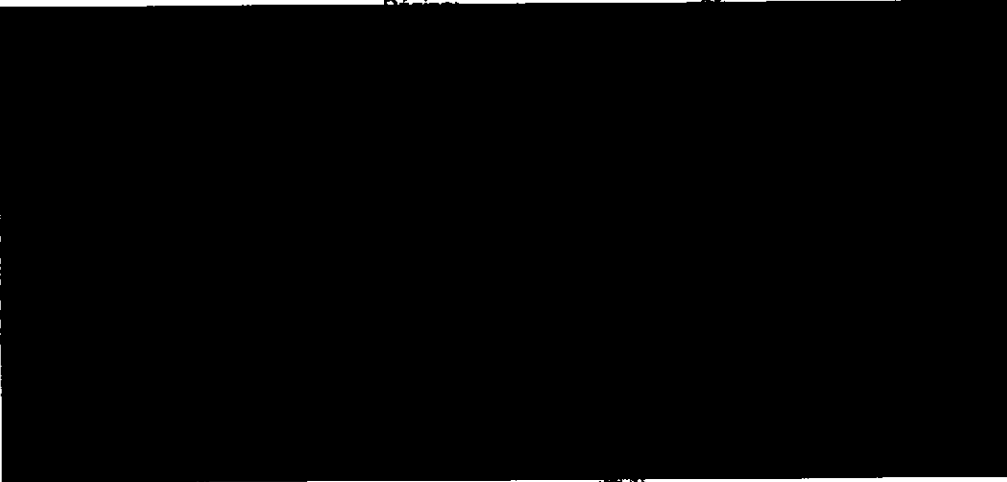

ERAL DE LA REPÚBLICA
Derechos Humanos,
Servicios a la Comunidad
Investigación

000191.801EJDA002.OO.0415.01
CON FUNDAMENTO EN LO DISPUESTO POR EL ARTÍCULO 100 DE LA LEY DE INSTITUCIONES DE CRÉDITO,
CERTIFICAMOS QUE LA PRESENTE ES UNA IMPRESIÓN FIEL Y EXACTA QUE CONSTA DE 116 HOJAS, OBTENIDA
DEL SISTEMA ÓPTICO DE DIGITALIZACIÓN DE IMÁGENES DEL ARCHIVO DE BANCO NACIONAL DE MÉXICO, S.A.,
LO QUE SE HACE CONSTAR PARA LOS EFECTOS LEGALES QUE HAYA LUGAR. HOJA 11 DE 116

Ahora todos los días de la semana son **2x1 en Cinemex con tu Tarjeta de Débito Banamex MasterCard®.**

¡Sólo tienes que pagar los boletos con tu Tarjeta de Débito y pedir el 2x1 en taquilla!

Usala en todas partes, te da seguridad y control sobre tu dinero.

Válido a partir del 6 de diciembre de 2013 y hasta agotar existencias. Válido por un boleto gratis en la compra de otro (2x1) en sala tradicional, al pagar con Tarjetas de Débito Banamex MasterCard® en las taquillas de Cinemex. Sujeto a disponibilidad. No aplica en Salas Premium, Premium 3D, 24H, Cinemex@Home. No aplica en conjunto con otras promociones, en días festivos, eventos especiales al presentar. La promoción no es válida en los miércoles. El boleto gratis será el de menor precio. La empresa anunciante es responsable del cumplimiento, tarifas y servicios ofrecidos, librando de cualquier responsabilidad sobre sus particularidades a las empresas integrantes, afiliadas o subsidiarias del Grupo Financiero Banamex. Consulta condiciones, comisiones y requisitos de contratación de Tarjetas de Débito Banamex en www.banamex.com

Sólo con **Pagaré On Line**, gana adicionalmente el **30%** de la tasa de rendimiento ofrecida y **haz más dinero con tu dinero.**

Abre o renueva por internet o por teléfono tu **Pagaré** a 60, 90 ó 180 días y recibe **30% de rendimiento adicional.**

Pagaré en Línea: Aplica exclusivamente al abrir o incrementar su inversión a partir de \$2,500 pesos MXN, a través de Bancolnet, Bancolnet Empresarial y Automático con plaza a 60, 90 ó 180 días. La tasa ofrecida corresponde al 30% adicional sobre la tasa base. Pagaré a 90 días EAR 1.22% (véase notas de inversión, calculada al 25 de febrero de 2014) sobre un rango de inversión de \$300,000 a \$499,000 y un periodo de 91 días. Para más información y de comparación, vigencia al 31 de mayo de 2014. Consulta requisitos de contratación y condiciones en www.banamex.com

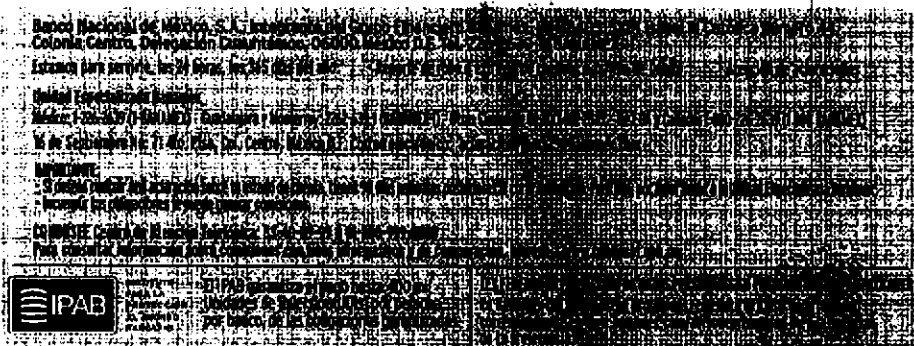

Consulta condiciones, comisiones y requisitos de contratación en www.banamex.com

PROCURADURÍA GENERAL
Subprocuraduría de Derechos
Prevención del Delito y Servicio
Oficina de Investigación

PROCURADURÍA GENERAL
SUBPROCURADURÍA DE
INVESTIGACIÓN DE DELITOS
ORGANIZACIÓN
UNIDAD ESPECIALIZADA EN
DE DELITOS EN MATERIA

000191.B01EJDA002.OO.0415.01

CON FUNDAMENTO EN LO DISPUESTO POR EL ARTÍCULO 100 DE LA LEY DE INSTITUCIONES DE CRÉDITO, CERTIFICAMOS QUE LA PRESENTE ES UNA IMPRESIÓN FIEL Y EXACTA QUE CONSTA DE 116 HOJAS, OBTENIDA DEL SISTEMA ÓPTICO DE DIGITALIZACIÓN DE IMÁGENES DEL ARCHIVO DE BANCO NACIONAL DE MÉXICO, S.A., LO QUE SE HACE CONSTAR PARA LOS EFECTOS LEGALES A QUE HAYA LUGAR. HOJA 12 DE 116

Para informarte mejor, ahora varíes el grano

Te presentamos el nuevo Resumen Financiero de Cuenta; con información simplificada de tus movimientos, más amigable y en un mismo lugar.

- 1** La gráfica de tu saldo inicial y final, así como el monto de tus depósitos y retiros en el mes.
- 2** Los datos de tu cuenta, incluyendo la CLABE para recibir transferencias electrónicas interbancarias.
- 3** Los saldos de tu cuenta y los productos ligados a ésta, sus intereses o rendimientos y las comisiones generadas en el mes.
- 4** Avisos importantes sobre el uso de tu cuenta y sus beneficios.

El Estado de Cuenta con el detalle de las operaciones estará disponible en las sucursales Banamex. Para solicitar su envío por e-mail llámanos al 01 800 021 2345 y desde Ciudad de México, Guadalajara y Monterrey al 226 2639.

Tu opinión es muy importante
¿Te agrada este formato? ¿La información que contiene es suficiente para tus necesidades? Llámanos al 01 800 849 9640 y comparte tus comentarios.

DE LA REPÚBLICA
DE LOS HUMANOS
DE LA CONSTITUCIÓN

Ver condiciones, comisiones y requisitos de contratación en www.banamex.com

DE LA REPÚBLICA
ESPECIALIZADA EN
ELINCUENCIA
DA
N INVESTIGACIÓN
DE SECUESTRO

ESTADO DE CUENTA AL 15 DE MAYO DE 2014
 CLIENTE: [REDACTED]
 Registro Federal de Contribuyentes [REDACTED]
 Página: 1 de 6

404

592

[REDACTED]

PERFIL EJECUTIVO	
GAT	[REDACTED]
Interés aplicable o rendimientos	[REDACTED]
Comisiones efectivamente cobradas	[REDACTED]

La fecha de corte es la indicada después de la leyenda "ESTADO DE CUENTA AL".
 Salvo que expresamente se determine otra moneda, todas las cifras contenidas
 en el estado de cuenta se encuentran denominadas en Pesos Moneda Nacional.

Su estado de cuenta contiene información de los siguientes productos y servicios:

[REDACTED]

ST-14
 DEAE
 Dere
 Servi
 Investigación

000191.801EJDA002.OD.0515.01

CON FUNDAMENTO EN LO DISPUESTO POR EL ARTÍCULO 100 DE LA LEY DE INSTITUCIONES DE CRÉDITO,
 CERTIFICAMOS QUE LA PRESENTE ES UNA IMPRESIÓN FIEL Y EXACTA QUE CONSTA DE 116 HOJAS, OBTENIDA
 DEL SISTEMA ÓPTICO DE DIGITALIZACIÓN DE IMÁGENES DEL ARCHIVO DE BANCO NACIONAL DE MÉXICO, S.A.,
 LO QUE SE HACE CONSTAR PARA LOS EFECTOS LEGALES A QUE HAYA LUGAR. HOJA 15 DE 116

Art. 10
 Fracción II
 Motivación: 2

Te recordamos que la cobertura del Seguro Gratuito de Desempleo Voluntario e Invalidez Total temporal de tu Crédito Nómina Banamex, será cancelada a partir del próximo 23 de Mayo de 2014*

Consulta los nuevos términos y condiciones en: http://www.banamex.com/tes/personas/creditos/creditos_personales/ligado_nomina.htm

*La cancelación será efectiva a partir del día 23 de mayo de 2014. La cancelación de la cobertura de seguro será a partir del día 23 de mayo de 2014.

Conoce todos los beneficios y operaciones que puedes realizar aquí.

www.banamex.com/andondequieras

SALDO PROMEDIO MÍNIMO REQUERIDO

En Perfil Ejecutivo con esquema de Pago por Operación, el saldo promedio mínimo requerido para evitar la comisión por manejo de cuenta, de acuerdo con su medio de disposición, es como sigue: Tarjeta de Débito \$1,500.00; Chequera \$4,500.00; Ambos \$4,500.00 (No aplica para Perfil Ejecutivo cuando se realiza abono electrónico de nómina). En el caso de esquema de Renta, en ningún caso aplica saldo mínimo requerido.

CADENA ORIGINAL DEL COMPLEMENTO DE CERTIFICACIÓN DEL SAT

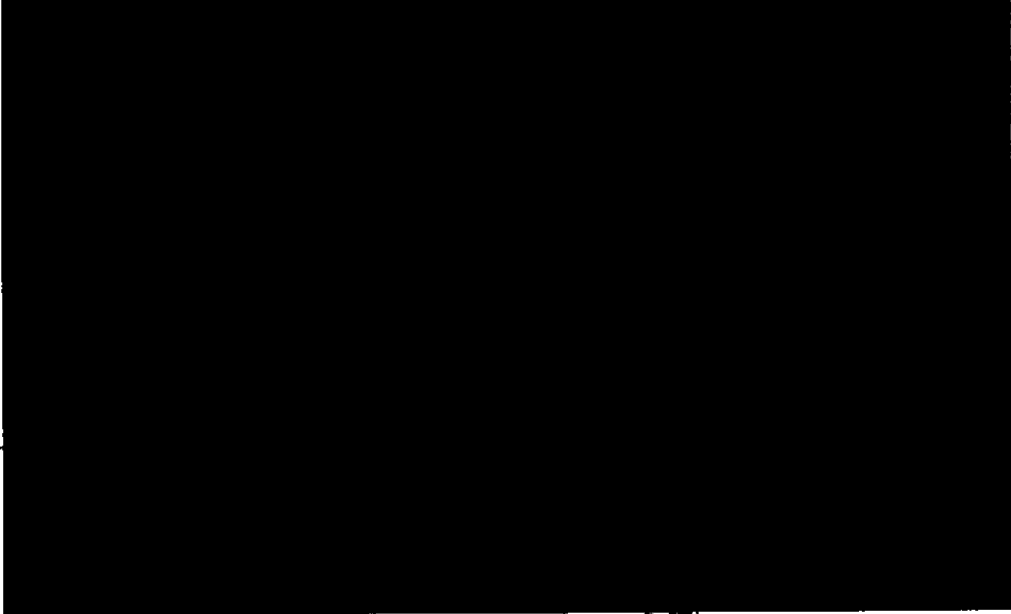

PROCURADURÍA GENERAL DE LA FEDERACIÓN
SUBPROCURADURÍA DE INVESTIGACIÓN DE ORGANIZACIONES Y EMPRESAS
ORGANIZACIÓN ESPECIALIZADA EN DELITOS EN MATERIA DE...
PROCURADURÍA G
Subprocuraduría
Prevención del Delito
Oficina

000191.B01EJDA002.00.0515.01

CON FUNDAMENTO EN LO DISPUESTO POR EL ARTÍCULO 100 DE LA LEY DE INSTITUCIONES DE CRÉDITO, CERTIFICAMOS QUE LA PRESENTE ES UNA IMPRESIÓN FIEL Y EXACTA QUE CONSTA DE 116 HOJAS, OBTENIDA DEL SISTEMA ÓPTICO DE DIGITALIZACIÓN DE IMÁGENES DEL ARCHIVO DE BANCO NACIONAL DE MÉXICO, S.A., LO QUE SE HACE CONSTAR PARA LOS EFECTOS LEGALES A QUE HAYA LUGAR. HOJA 16 DE 116

Art. 10
Fracción II
Motivación: 2

[REDACTED]

[REDACTED]

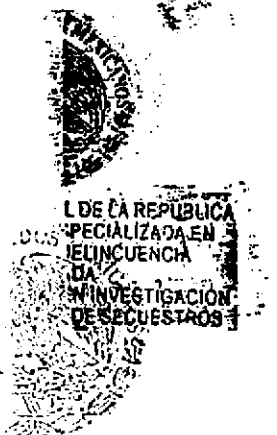

GENERAL DE LA REPÚBLICA
Derechos Humanos,
Servicios a la Comunidad
Investigación

000191.B01EJDA002.CO.0515.01

CON FUNDAMENTO EN LO DISPUESTO POR EL ARTÍCULO 100 DE LA LEY DE INSTITUCIONES DE CRÉDITO, CERTIFICAMOS QUE LA PRESENTE ES UNA IMPRESIÓN FIEL Y EXACTA QUE CONSTA DE 116 HOJAS, OBTENIDA DEL SISTEMA ÓPTICO DE DIGITALIZACIÓN DE IMÁGENES DEL ARCHIVO DE BANCO NACIONAL DE MÉXICO, S.A., LO QUE SE HACE CONSTAR PARA LOS EFECTOS LEGALES A QUE HAYA LUGAR. HOJA 17 DE 116

[REDACTED]
Art. 10
Fracción II
Motivación: 2

**Colecciona.
Cocina.
Disfruta.**

80

¡OBTÉN MÁS TIMBRES ELECTRÓNICOS CON TARJETAS DE DÉBITO BANAMEX!

¡Disfruta más!

¡OBTÉN MÁS TIMBRES ELECTRÓNICOS EN LOS MIÉRCOLES DE PLAZA PORQUE DUPLICAMOS EL VALOR DE TUS COMPRAS DE FRUTAS Y VERDURAS A GRANAL!

Promoción válida del 26 de Marzo al 03 de Agosto de 2014 o hasta agotar existencias. Los Timbres Electrónicos son acumulables para futuras promociones y no utilizados se descargarán de la Tarjeta Miércoles Norteño PAVBACK al término de la promoción. Cita Espinas hasta a las 22:00 horas. Para dudas o sugerencias comuníquese a nuestro línea de atención a clientes 01800 3777 333 o en nuestra página www.comercioelectronicos.com.mx

Banco Nacional de México, S.A. - Integrante del Grupo Banamex
Colonia Centro, Delegación Cuauhtémoc, C.P. 06000 México, D.F.
Estamos para servirte. Tu Míster de los días de ayer. Hoy es tu Míster de mañana.
Grupo Banamex
Banamex, Banamex, Banamex y Banamex. ¡Somos el Grupo Banamex!
K de Septiembre No. 71 Apto. 1001, Col. Centro, México, D.F. Correo electrónico: banamex@banamex.com
Seguridad:
• Si tienes dudas de la autenticidad de esta impresión, comuníquese al número 01800 3777 333.
• Este documento es una impresión de alta calidad y puede contener información confidencial.
Copyright: © 2014 Banco Nacional de México, S.A. Todos los derechos reservados.
Este documento es propiedad de Banco Nacional de México, S.A. y puede estar protegido por leyes de derechos de autor y/o patentes.
IPAB

Consulta condiciones, comisiones y requisitos de contratación en www.banamex.com

PROCURADURÍA GENERAL
DE LA FISCALÍA
DE INVESTIGACIÓN DEL
ORGANISMO
ESPECIALIZADO
DE DELITOS EN MATERIA

PROCURADURÍA GENERAL
Subprocuraduría de
Prevención del Delito y
Oficina del

000191.901E.9DA002.0D.0515.01

CON FUNDAMENTO EN LO DISPUESTO POR EL ARTÍCULO 100 DE LA LEY DE INSTITUCIONES DE CRÉDITO, CERTIFICAMOS QUE LA PRESENTE ES UNA IMPRESIÓN FIEL Y EXACTA QUE CONSTA DE 116 HOJAS, OBTENIDA DEL SISTEMA ÓPTICO DE DIGITALIZACIÓN DE IMÁGENES DEL ARCHIVO DE BANCO NACIONAL DE MÉXICO, S.A., LO QUE SE HACE CONSTAR PARA LOS EFECTOS LEGALES A QUE HAYA LUGAR. HOJA 18 DE 116

Para informarte mejor, ahora vamos al grano

Te presentamos el nuevo Resumen Financiero de Cuenta, con información simplificada de tus movimientos, más amigable y en un mismo lugar.

1. La gráfica de tu saldo inicial y final, así como el monto de tus depósitos y retiros en el mes
2. Los datos de tu cuenta, incluyendo la CLABE para recibir transferencias electrónicas interbancarias
3. Los saldos de tu cuenta y los productos ligados a ésta, sus intereses o rendimientos y las comisiones generadas en el mes.
4. Avisos importantes sobre el uso de tu cuenta y sus beneficios.

El Estado de Cuenta con el detalle de tus operaciones estará disponible en las sucursales Banamex. Para solicitar su envío por e-mail llama al 01 800 021 2345 y desde Ciudad de México, Guadalajara y Monterrey al 226 2639.

Tu opinión es muy importante
 ¿Te agrada este formato? ¿La información que contiene es suficiente para tus necesidades?
 Llama al 01 800 849 9640 y comparte tus comentarios.

AL D...
 LA REPUBLICA...
 Derechos Humanos,
 Vínculos a la Comunidad
 Investigación

Consulta condiciones, comisiones y requisitos de contratación en www.banamex.com

ESTADO DE CUENTA AL 13 DE JUNIO DE 2014 7
 CLIENTE: [REDACTED]
 Registro Federal de Contribuyentes [REDACTED]
 Página: 1 de 7

407

505

0000100
 [REDACTED]
 [REDACTED]

PERFIL EJECUTIVO	
GAT	[REDACTED]
Interés aplicable o rendimientos	[REDACTED]
Comisiones efectivamente cobradas	[REDACTED]

La fecha de corte es la indicada después de la leyenda "ESTADO DE CUENTA AL".
 Salvo que expresamente se determine otra moneda, todas las cifras contenidas
 en el estado de cuenta se encuentran denominadas en Pesos Moneda Nacional.

Su estado de cuenta contiene información de los siguientes productos y servicios:

RESUMEN GENERAL

[REDACTED]

000191.B01E.JDA007.00.0613.01
 CON FUNDAMENTO EN LO DISPUESTO POR EL ARTÍCULO 100 DE LA LEY DE INSTITUCIONES DE CRÉDITO,
 CERTIFICAMOS QUE LA PRESENTE ES UNA IMPRESIÓN FIEL Y EXACTA QUE CONSTA DE 116 HOJAS, OBTENIDA
 DEL SISTEMA ÓPTICO DE DIGITALIZACIÓN DE IMÁGENES DEL ARCHIVO DE BANCO NACIONAL DE MÉXICO, S.A.,
 LO QUE SE HACE CONSTAR PARA LOS EFECTOS LEGALES A QUE HAYA LUGAR. HOJA 21 DE 116

Art. 10
 Fracción II
 Motivación: 2

Te informamos que la cobertura del Seguro Gratuito de Desempleo Involuntario e Invalidez Total Temporal de tu Crédito Nómina Banamex, fue cancelada desde el 23 de mayo de 2014*

Consulta los nuevos términos y condiciones en:
http://www.banamex.com/mx/personas/creditos/creditos_personales/ligado_nominas.htm

*La cancelación se hizo por la falta de renovación del seguro de crédito e invalidez con el seguro de vida SA.

Consulta condiciones, coberturas y requisitos de contratación en www.banamex.com

Conoce todos los beneficios y operaciones que puedes realizar en Banamex.

Ingresar a: www.banamex.com/condonquieras

SALDO PROMEDIO MÍNIMO REQUERIDO

En Perfil Ejecutivo con esquema de Pago por Operación, el saldo promedio mensual mínimo requerido para evitar la comisión por manejo de cuenta, de acuerdo con su medio de disposición, es como sigue: Tarjeta de Débito \$1,500.00; Chequera \$4,500.00; Ambos \$4,500.00 (No aplica para Perfil Ejecutivo cuando reciba abono electrónico de nómina). En el caso de esquema de Renta, en ningún caso aplica saldo mínimo requerido.

CADENA ORIGINAL DEL COMPLEMENTO DE CERTIFICACIÓN DEL SAT

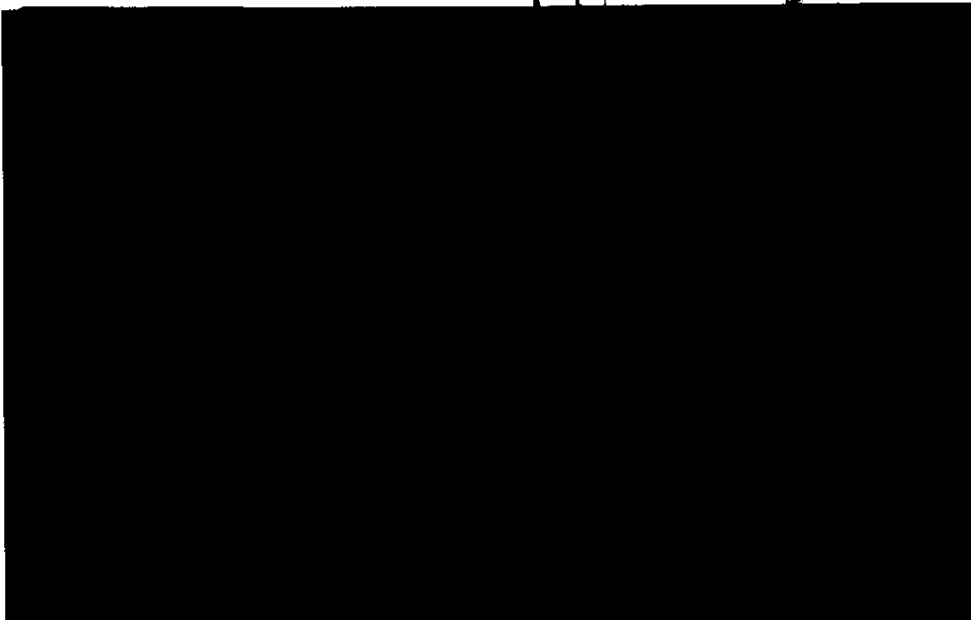

PROCURADURÍA GENERAL
PROCURADURÍA ESPECIAL
INVESTIGACIÓN DE DELITOS
ORGANIZACIÓN ESPECIALIZADA EN
DELITOS EN MATERIA DE

PROCURADURÍA GENERAL
Subprocuraduría de
Prevención del Delito y
Oficina de

000191.B01E.J0A007.00.0613.01

CON FUNDAMENTO EN LO DISPUESTO POR EL ARTÍCULO 109 DE LA LEY DE INSTITUCIONES DE CRÉDITO, CERTIFICAMOS QUE LA PRESENTE ES UNA IMPRESIÓN FIEL Y EXACTA QUE CONSTA DE 116 HOJAS, OBTENIDA DEL SISTEMA ÓPTICO DE DIGITALIZACIÓN DE IMÁGENES DEL ARCHIVO DE BANCO NACIONAL DE MÉXICO, S.A., LO QUE SE HACE CONSTAR PARA LOS EFECTOS LEGALES QUE HAYA LUGAR. HOJA 22 DE 116

408

506

GRUPO TRANSACCIONAL

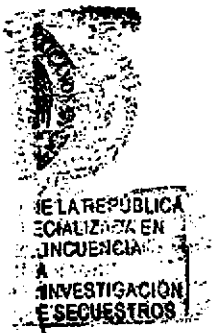

DE LA REPÚBLICA
Derechos Humanos,
Relación con la Comunidad
y Educación

000191.B01EJOA007.00.0613.01

CON FUNDAMENTO EN LO DISPUESTO POR EL ARTÍCULO 100 DE LA LEY DE INSTITUCIONES DE CRÉDITO, CERTIFICAMOS QUE LA PRESENTE ES UNA IMPRESIÓN FIEL Y EXACTA QUE CONSTA DE 116 HOJAS, OBTENIDA DEL SISTEMA ÓPTICO DE DIGITALIZACIÓN DE IMÁGENES DEL ARCHIVO DE BANCO NACIONAL DE MÉXICO, S.A., LO QUE SE HACE CONSTAR PARA LOS EFECTOS LEGALES A QUE HAYA LUGAR. HOJA 23 DE 116.

Art. 10
Fracción II
Motivación: 2

Con Débito Banamex,
transforma tu dinero en algo más elegante.

Encuentra tu estilo.

Firma con Débito Banamex MasterCard®
durante mayo y junio de 2014 y obtén

una bonificación de 20%

en Bonus Card Scappino (monedero electrónico)
para realizar compras en Tiendas Scappino:

Vigencia del 15 de abril al 15 de julio de 2014. Compras de \$1,500.00 pesos o más. No aplica en In House ni en Outlet Stores Scappino. No aplica con otras promociones y/o descuentos. No es acumulable. La empresa asociada es responsable del cumplimiento, tarifas, calidad de los productos y servicios ofrecidos, liberando de cualquier responsabilidad sobre ese particular a los empresarios integrantes del Grupo Financiero Banamex. Consulta condiciones, comisiones y requisitos de contratación de Tarjetas de Débito en www.banamex.com

Busca las promociones en www.banamex.com

Banco Nacional de México, S.A. Integrante del Grupo Financiero Banamex. Calle de la Constitución 100, Colonia Centro, Delegación Cuauhtémoc, 06000 México D.F., México. Tel: 52 55 55 55 55 55. Estable para servicio: las 24 horas, los 365 días del año. Servicio al Cliente: 01 800 00 00 00. Línea Especializada Banamex: México: 122-833 (PROMEX), Guatemala y Honduras: 2242-0372 (PROMEX), El Salvador: 2242-0372 (PROMEX). Para más información: 01 800 00 00 00. Para consultar las condiciones de contratación de las tarjetas de crédito: www.banamex.com

 IPAB

Consulta condiciones, comisiones y requisitos de contratación en www.banamex.com

PROCURADURÍA GENERAL
SUBPROCURADURÍA DE
INVESTIGACIÓN DE
ORGANIZACIÓN
UNIDAD ESPECIALIZADA
DE DELITOS EN MATERIA

PROCURADURÍA GENERAL
Subprocuraduría de
Prevención del Delito y Ser
Cadena de Inve

000191.801E:DA07.0D.0813.01

CON FUNDAMENTO EN LO DISPUESTO POR EL ARTÍCULO 100 DE LA LEY DE INSTITUCIONES DE CRÉDITO, CERTIFICAMOS QUE LA PRESENTE ES UNA IMPRESIÓN FIEL Y EXACTA QUE CONSTA DE 116 HOJAS, OBTENIDA DEL SISTEMA ÓPTICO DE DIGITALIZACIÓN DE IMÁGENES DEL ARCHIVO DE BANCO NACIONAL DE MÉXICO, S.A., LO QUE SE HACE CONSTAR PARA LOS EFECTOS LEGALES A QUE HAYA LUGAR. HOJA 24 DE 116

~~409~~

507

Para informarte mejor, ahora vamos al grano

Te presentamos el nuevo **Resumen Financiero de Cuenta**, con información simplificada de tus movimientos, más amigable y en un mismo lugar.

- 1** La gráfica de tu saldo inicial y final, así como el monto de tus depósitos y retiros en el mes.
- 2** Los datos de tu cuenta, incluyendo la CLABE para recibir transferencias electrónicas interbancarias.
- 3** Los saldos de tu cuenta y los productos ligados a ésta, sus intereses o rendimientos y las comisiones generadas en el mes.
- 4** Avisos importantes sobre el uso de tu cuenta y sus beneficios.

El Estado de Cuenta con el detalle de tus operaciones estará disponible en las sucursales Banamex. Para solicitar su envío por e-mail llama al 01 800 021 2345 y desde Ciudad de México, Guadalajara y Monterrey al 226 2639.

Tu opinión es muy importante

¿Te agrada este formato? ¿La información que contiene es suficiente para tus necesidades? Llama al 01 800 849 9640 y comparte tus comentarios.

Consulta condiciones, comisiones y reglas de contratación en www.banamex.com

DE LA REPÚBLICA
 los Humanos,
 la Comunidad

000191.901EJDA007.00.0613.01

CON FUNDAMENTO EN LO DISPUESTO POR EL ARTÍCULO 100 DE LA LEY DE INSTITUCIONES DE CRÉDITO, CERTIFICAMOS QUE LA PRESENTE ES UNA IMPRESIÓN FIEL Y EXACTA QUE CONSTA DE 118 HOJAS, OBTENIDA DEL SISTEMA ÓPTICO DE DIGITALIZACIÓN DE IMÁGENES DEL ARCHIVO DE BANCO NACIONAL DE MÉXICO, S.A., LO QUE SE HACE CONSTAR PARA LOS EFECTOS LEGALES A QUE HAYA LUGAR. HOJA 25 DE 116

Estimado cliente,

Durante los últimos 30 días, tu Cuenta Perfiles no ha recibido depósito electrónico por parte de tu empresa. Recuerda que mientras recibas el depósito de tu nómina en tu Cuenta Perfiles, podrás seguir gozando de los beneficios y tarifas especiales que esta te ofrece.

Para mayores informes acerca de los beneficios de tu Cuenta Perfiles, comunícate al Centro de Atención Telefónica a los teléfonos 1 226 2639 (1 BANAMEX) en la Ciudad de México y Área Metropolitana o al 01 800 021 2345 en el resto del país.

Atentamente,

Banco Nacional de México, S.A.
Integrante de Grupo Financiero Banamex

PROCURADURÍA GENERAL
SUBPROCURADURÍA DE
INVESTIGACIÓN DE
ORGANIZACIÓN
ESPECIALIZADA EN
DELITOS EN MATERIA

PROCURADURÍA GENERAL
Subprocuraduría
Prevención del Delito
Oficina de

000191.801E.J0A007.00.0613.01

CON FUNDAMENTO EN LO DISPUESTO POR EL ARTÍCULO 100 DE LA LEY DE INSTITUCIONES DE CRÉDITO, CERTIFICAMOS QUE LA PRESENTE ES UNA IMPRESIÓN FIEL Y EXACTA QUE CONSTA DE 116 HOJAS, OBTENIDA DEL SISTEMA ÓPTICO DE DIGITALIZACIÓN DE IMÁGENES DEL ARCHIVO DE BANCO NACIONAL DE MÉXICO, S.A., LO QUE SE HACE CONSTAR PARA LOS EFECTOS LEGALES A QUE HAYA LUGAR. HOJA 26 DE 116

ESTADO DE CUENTA AL 15 DE JULIO DE 2014
 CLIENTE: [REDACTED]
 Registro Federal de Contribuyentes [REDACTED]
 Página: 1 de 7

[REDACTED]

PERFIL EJECUTIVO	
GAT	
Interés aplicable o rendimientos	
Comisiones efectivamente cobradas	

La fecha de corte es la indicada después de la leyenda "ESTADO DE CUENTA AL".
 Salvo que expresamente se determine otra moneda, todas las cifras contenidas
 en el estado de cuenta se encuentran denominadas en Pesos Moneda Nacional.

Su estado de cuenta contiene información de los siguientes productos y servicios:

RESUMEN GENERAL
 [REDACTED]

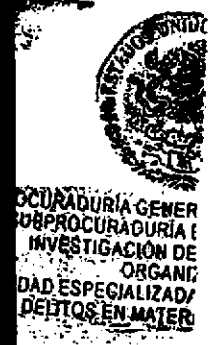

Te informamos que la cobertura del Seguro Gratuito de Desempleo Involuntario e Invalidez Total Temporal de tu Crédito Nómina Banamex, fue cancelado desde el 23 de mayo de 2014*

Consulta los nuevos términos y condiciones en: http://www.banamex.com.mx/personas/creditos/creditos_personales/seguro_nomina.htm

*Información publicada en el boletín "Seguro" emitido por el Ministerio del Trabajo de México S.A.

Consulta condiciones, coberturas y requisitos de tu seguro en www.banamex.com

PROCURADURÍA GENERAL
 Subprocuraduría de Delitos
 del Delito y Ser
 Oficina de Llave

000191.B01E/DA002.00.0715.01
 CON FUNDAMENTO EN LO DISPUESTO POR EL ARTÍCULO 100 DE LA LEY DE INSTITUCIONES DE CRÉDITO,
 CERTIFICAMOS QUE LA PRESENTE ES UNA IMPRESIÓN FIEL Y EXACTA QUE CONSTA DE 116 HOJAS, OBTENIDA
 DEL SISTEMA ÓPTICO DE DIGITALIZACIÓN DE IMÁGENES DEL ARCHIVO DE BANCO NACIONAL DE MÉXICO, S.A.,
 LO QUE SE HACE CONSTAR PARA LOS EFECTOS LEGALES A QUE HAYA LUGAR. HOJA 28 DE 116

Art. 10
 Fracción II
 Motivación: 2

HH

509

Conoce todos los beneficios y operaciones que puedes realizar en Banamex.

Ingresar a: www.banamex.com/andondequieras

SALDO PROMEDIO MÍNIMO REQUERIDO

En Perfil Ejecutivo con esquema de Pago por Operación, el saldo promedio mensual mínimo requerido para evitar la comisión por manejo de cuenta, de acuerdo con su medio de disposición, es como sigue: Tarjeta de Débito \$1,500.00; Chequera \$4,500.00; Ambos \$4,500.00 (No aplica para Perfil Ejecutivo cuando se realiza abono electrónico de nómina). En el caso de esquema de Renta, en ningún caso aplica saldo mínimo requerido.

CADENA ORIGINAL DEL COMPLEMENTO DE CERTIFICACIÓN DEL SAT

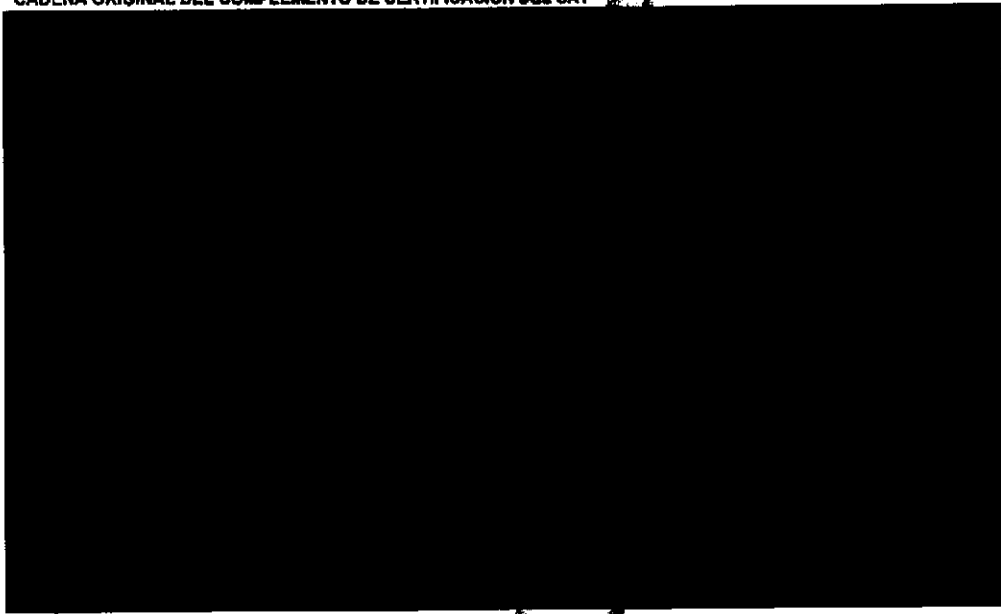

DE LA REPÚBLICA
de los Humanos,
y a la Comunidad

000191.801EJDA002.00.07.15.01

CON FUNDAMENTO EN LO DISPUESTO POR EL ARTÍCULO 100 DE LA LEY DE INSTITUCIONES DE CRÉDITO, CERTIFICAMOS QUE LA PRESENTE ES UNA IMPRESIÓN FIEL Y EXACTA QUE CONSTA DE 116 HOJAS, OBTENIDA DEL SISTEMA ÓPTICO DE DIGITALIZACIÓN DE IMÁGENES DEL ARCHIVO DE BANCO NACIONAL DE MÉXICO, S.A., LO QUE SE HACE CONSTAR PARA LOS EFECTOS LEGALES A QUE HAYA LUGAR. HOJA 29 DE 116

Art. 100
Fracción II
Motivación: 2

GRAFICO TRANSACCION

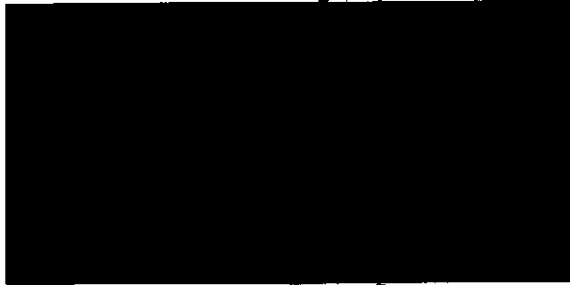

PROCURADURÍA GENERAL
PROCURADURÍA DE
ESTIGACIÓN DE
ORGANIZACIONES
SPECIALIZADA
EN MATERIA

PROCURADURÍA GENERAL
de la Procuraduría de
Prevención del Delito y
Oficina de

000191.801EJDA002.00.0715.01

CON FUNDAMENTO EN LO DISPUESTO POR EL ARTÍCULO 100 DE LA LEY DE INSTITUCIONES DE CRÉDITO, CERTIFICAMOS QUE LA PRESENTE ES UNA IMPRESIÓN FIEL Y EXACTA QUE CONSTA DE 116 HOJAS, OBTENIDA DEL SISTEMA ÓPTICO DE DIGITALIZACIÓN DE IMÁGENES DEL ARCHIVO DE BANCO NACIONAL DE MÉXICO, S.A., LO QUE SE HACE CONSTAR PARA LOS EFECTOS LEGALES A QUE HAYA LUGAR.

HOJA 30 DE 116

412

510

 **transforma tu dinero en algo más DIVERTIDO**

Disfruta al máximo este verano con nuestros paquetes vacacionales como:

Oaxaca. Con salidas desde \$3,399 pesos. Incluye Boleto de autobús viaje redondo saliendo de la Ciudad de México. 2 noche en el Hotel Marqués del Valle con desayunos, impuestos, seguros y traslados. Precios por persona en base a ocupación triple y cuádruple.

Para mayor información consulta www.peppertrip.com Si requieres otro destino llama a los teléfonos: 3003 4600 y 01 800 888 4600

Visita: julio-noviembre de 2014. Tarifas e impuestos sujetos a cambio sin previo aviso. Los precios son en moneda nacional. Espacios con capacidad controlada. Los servicios que no se exhiben no serán reembolsados. Aplica reglamento para peajes y transporte al día. Empresa anfitrión es responsable del cumplimiento, tarifas y servicios ofrecidos. Liberando de cualquier responsabilidad sobre esta particular a las empresas, agencias, afiliadas o subsidiarias del Grupo Financiero Banamex. Consulta condiciones, comisiones y requisitos de contratación de Tarjetas de Débito Banamex en www.banamex.com

Busca más promociones en www.banamex.com

Si vas a viajar al extranjero, ¡AVISANOS!

DE LA RED DE LA RED

Para poder usar tu Tarjeta de Débito fuera del país, es necesario que te comuniques con nosotros con anticipación.

La Tarjeta de Débito Banamex es aceptada con toda confianza y seguridad.

Consulta condiciones, comisiones y requisitos de contratación en www.banamex.com

Llámanos al: 01 800 36 VIAJA (84252) o visita: www.banamex.com/avisodeviaje

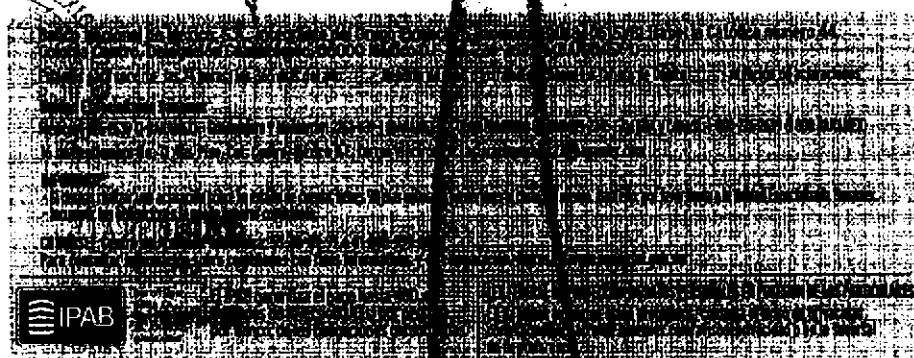

Consulta condiciones, comisiones y requisitos de contratación en www.banamex.com

000191.901EJDA002.00.0715.01

CON FUNDAMENTO EN LO DISPUESTO POR EL ARTÍCULO 100 DE LA LEY DE INSTITUCIONES DE CRÉDITO, CERTIFICAMOS QUE LA PRESENTE ES UNA IMPRESIÓN FIEL Y EXACTA QUE CONSTA DE 118 HOJAS, OBTENIDA DEL SISTEMA ÓPTICO DE DIGITALIZACIÓN DE IMÁGENES DEL ARCHIVO DE BANCO NACIONAL DE MÉXICO, S.A., LO QUE SE HACE CONSTAR PARA LOS EFECTOS LEGALES A QUE HAYA LUGAR. HOJA 31 DE 116

Para informarte mejor, ahora vamos al grano

Te presentamos el nuevo **Resumen Financiero de Cuenta**, con información simplificada de tus movimientos, más amigable y en un mismo lugar.

- 1** La gráfica de tu saldo inicial y final, así como el monto de tus depósitos y retiros en el mes.
- 2** Los datos de tu cuenta, incluyendo la CLABE para recibir transferencias electrónicas interbancarias.
- 3** Los saldos de tu cuenta y los productos ligados a ésta, sus intereses o rendimientos y las comisiones generadas en el mes.
- 4** Avisos importantes sobre el uso de tu cuenta y sus beneficios.

El Estado de Cuenta con el detalle de tus operaciones estará disponible en las sucursales Banamex. Para solicitar su envío por e-mail llama al 01 800 021 345 y desde Ciudad de México, Guadalajara y Monterrey al 226 2639.

Tu opinión es muy importante
 ¿Te agrada este formato? ¿La información que contiene es suficiente para tus necesidades?
 Llama al 01 800 849 9640 y comparte tus comentarios.

Consulta condiciones, comisiones y requisitos de contratación en www.banamex.com.

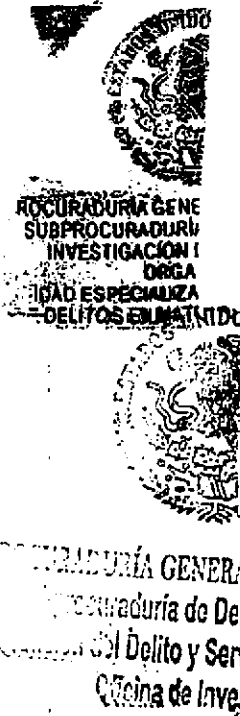

000191.B01EJDA002.00.0715.01

CON FUNDAMENTO EN LO DISPUESTO POR EL ARTÍCULO 100 DE LA LEY DE INSTITUCIONES DE CRÉDITO, CERTIFICAMOS QUE LA PRESENTE ES UNA IMPRESIÓN FIEL Y EXACTA QUE CONSTA DE 116 HOJAS, OBTENIDA DEL SISTEMA ÓPTICO DE DIGITALIZACIÓN DE IMÁGENES DEL ARCHIVO DE BANCO NACIONAL DE MÉXICO, S.A., LO QUE SE HACE CONSTAR PARA LOS EFECTOS LEGALES A QUE HAYA LUGAR. HOJA 32 DE 116

Estimado cliente,

Nuevamente nos dirigimos a ti debido a que en los 2 últimos meses tu Cuenta Perfiles no ha recibido ningún depósito electrónico por parte de tu empresa. Te informamos que en caso de que en los próximos 30 días continúes sin recibir depósito electrónico de nómina en tu Cuenta Perfiles, esta cambiará de esquema tarifario automáticamente.

Si esta situación se debe a algún inconveniente con la cuenta y con la finalidad de ofrecerte el servicio que mereces, te atenderemos con gusto en cualquier Sucursal Banamex.

Para mayores informes acerca de los beneficios de tu Cuenta Perfiles, comunícate al Centro de Atención Telefónica a los teléfonos 1 226 2639 (1 BANAMEX) en la Ciudad de México y Área Metropolitana o al 01 800 021-2345 en el resto del país.

AL DE LA REPUBLICA
SPECIALIZADA EN
DELINCUENCIA
TADA
EN INVESTIGACION
LA DE SEQUESTROS

Banco Nacional de México, S.A.
Integrante de Grupo Financiero Banamex

LA REPUBLICA
Humanos,
la Comunidad
n

000191.BD1E.IDA002.OO.0715.01

CON FUNDAMENTO EN LO DISPUESTO POR EL ARTICULO 100 DE LA LEY DE INSTITUCIONES DE CRÉDITO, CERTIFICAMOS QUE LA PRESENTE ES UNA IMPRESION FIEL Y EXACTA QUE CONSTA DE 116 HOJAS, OBTENIDA DEL SISTEMA ÓPTICO DE DIGITALIZACIÓN DE IMÁGENES DEL ARCHIVO DE BANCO NACIONAL DE MÉXICO, S.A., LO QUE SE HACE CONSTAR PARA LOS EFECTOS LEGALES A QUE HAYA LUGAR. HOJA 33 DE 116

ESTADO DE CUENTA AL 15 DE AGOSTO DE 2014 ⁷
 CLIENTE:
 Registro Federal de Contribuyentes
 Página: 1 de 6

474

512

PERFIL EJECUTIVO	
GAT	
Interés aplicable o rendimientos	
Comisiones efectivamente cobradas	

La fecha de corte es la indicada después de la leyenda "ESTADO DE CUENTA AL".
 Salvo que expresamente se determine otra moneda, todas las cifras contenidas
 en el estado de cuenta se encuentran denominadas en Pesos Moneda Nacional.

Su estado de cuenta contiene información de los siguientes productos y servicios:

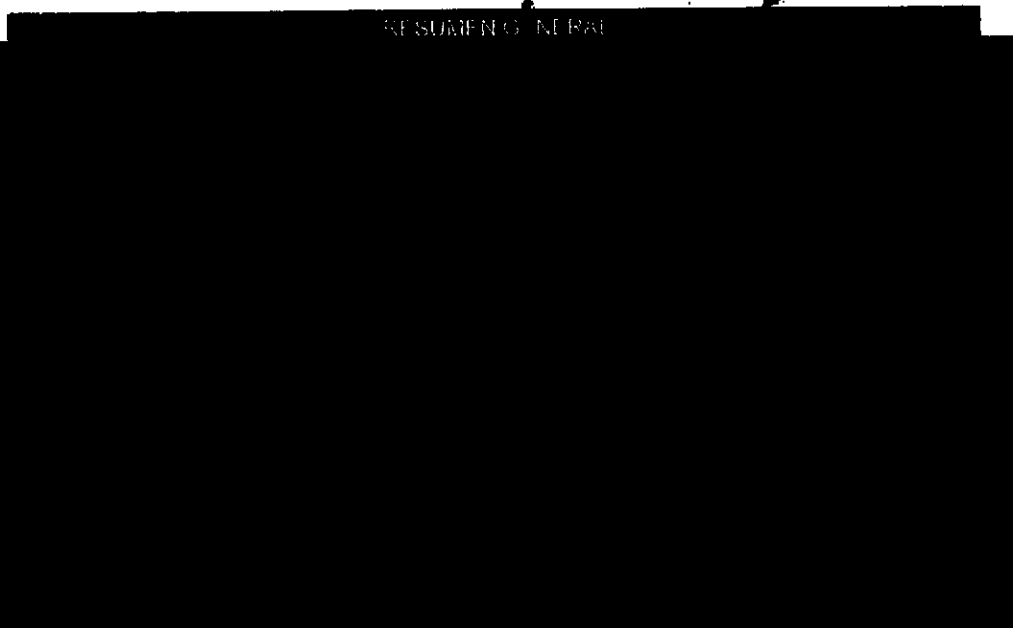

Te informamos que la cobertura del Seguro Gratuito de Desempleo Involuntario e Invalidez Total Temporal de tu Crédito Nómina Banamex, fue cancelado desde el 23 de mayo de 2014*

Consulta los nuevos términos y condiciones en:
http://www.banamex.com/personas/creditos/creditos_personales/ligado_nominacion

*La cobertura de seguro de tu Crédito Nómina "Seguro" otorgado de crédito Nómina Banamex de México, S.A.

000191.B01EJDA007.00.0815.01

CON FUNDAMENTO EN LO DISPUESTO POR EL ARTICULO 100 DE LA LEY DE INSTITUCIONES DE CRÉDITO,
 CERTIFICAMOS QUE LA PRESENTE ES UNA IMPRESIÓN FIEL Y EXACTA QUE CONSTA DE 116 HOJAS, OBTENIDA
 DEL SISTEMA ÓPTICO DE DIGITALIZACIÓN DE IMÁGENES DEL ARCHIVO DE BANCO NACIONAL DE MÉXICO, S.A.,
 LO QUE SE HACE CONSTAR PARA LOS EFECTOS LEGALES A QUE HAYA LUGAR. HOJA 35 DE 116

Art. 10
 Fracción II
 Motivación: 2

Conoce todos los beneficios y operaciones que puedes realizar en Banamex.

Ingresa a: www.banamex.com/endondequieras

SALDO PROMEDIO MÍNIMO REQUERIDO

En Perfil Ejecutivo con esquema de Pago por Operación, el saldo promedio mensual mínimo requerido para evitar la comisión por manejo de cuenta, de acuerdo con su medio de disposición, es como sigue: Tarjeta de Débito \$1,500.00; Chequera \$4,500.00; Ambos \$4,500.00 (No aplica para Perfil Ejecutivo cuando recibe abono electrónico de nómina). En el caso de esquema de Renta, en ningún caso aplica saldo mínimo requerido.

CADENA ORIGINAL DEL COMPLEMENTO DE RESERVA...

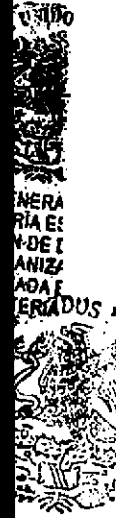
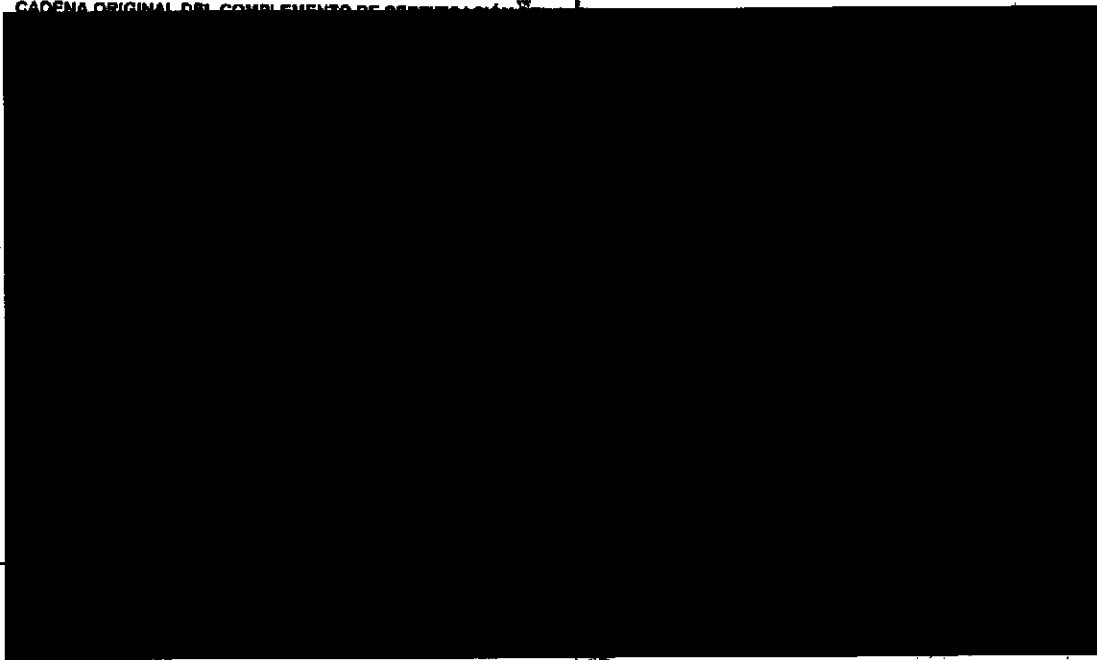

GENERAL J
de Derec
y Servic
de Invc...

000191.001EJDA007.00.0815.01

CON FUNDAMENTO EN LO DISPUESTO POR EL ARTÍCULO 100 DE LA LEY DE INSTITUCIONES DE CRÉDITO, CERTIFICAMOS QUE LA PRESENTE ES UNA IMPRESIÓN FIEL Y EXACTA QUE CONSTA DE 116 HOJAS, OBTENIDA DEL SISTEMA ÓPTICO DE DIGITALIZACIÓN DE IMÁGENES DEL ARCHIVO DE BANCO NACIONAL DE MÉXICO, S.A., LO QUE SE HACE CONSTAR PARA LOS EFECTOS LEGALES A QUE HAYA LUGAR. HOJA 36 DE 116

Art. 10
Fracción II
Motivación: 2

~~415~~

GRAFICO TRANSACCIONA [REDACTED]

~~513~~

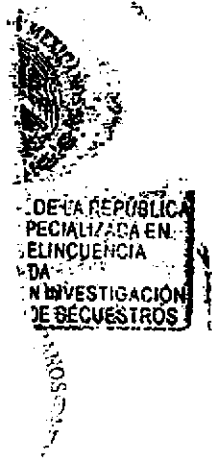

DE LA REPUBLICA
SPECIALIZADA EN:
DELINCUENCIA
EN INVESTIGACIÓN
DE SECUESTROS

REPUBLICA
Manantla
Comunidad

000191.901EJDA007.00.0815.01

CON FUNDAMENTO EN LO DISPUESTO POR EL ARTÍCULO 100 DE LA LEY DE INSTITUCIONES DE CRÉDITO, CERTIFICAMOS QUE LA PRESENTE ES UNA IMPRESIÓN FIEL Y EXACTA QUE CONSTA DE 116 HOJAS, OBTENIDA DEL SISTEMA ÓPTICO DE DIGITALIZACIÓN DE IMÁGENES DEL ARCHIVO DE BANCO NACIONAL DE MÉXICO, S.A., LO QUE SE HACE CONSTAR PARA LOS EFECTOS LEGALES A QUE HAYA LUGAR. HOJA 37 DE 116

130 

Débito Banamex
transforma tu dinero en algo más delicioso.

Disfruta esta promoción
pagando con Débito Banamex.

**PIZZA CRUNCHY
TRADICIONAL (2 A 4 INGS.) +REFRESCO (2 L)** **\$185**
CÓDIGO AB3

Domino's

Válido del 01 de junio al 30 de septiembre del 2014. Muestra el cupón y el código al ordenar y asígalo al momento. No aplica en otras promociones ni descuentos. Válido en tiendas participantes. No aplica en los días festivos. No aplica en el periodo de vacaciones. No aplica en el periodo de verano. No aplica en el periodo de invierno. Todos nuestros precios incluyen IVA. La empresa emisoras es responsable del cumplimiento, fechas, cambios de los productos y por tanto, dirección. El banco de crédito responsable es particular a las empresas integrantes del Grupo Financiero Banamex. Consulta condiciones, comisiones y requisitos de contratación de tarjetas de Débito Banamex en www.banamex.com.

Busca más promociones en www.banamex.com

Banco Nacional de México, S.A. Integrante del Grupo Financiero Banamex
 Colonia Centro, Delegación Cuauhtémoc, C.P. 06100 México, D.F.
 Establecimiento para el público, las 24 horas del día, los 365 días del año.
 Unidad Especializada Banamex
 México 12070301 y BANAMEX - Cuentas y Negocios para Clientes
 de la Industria del Turismo y del Comercio Exterior
 Calle de Arriaga No. 71 de la Zona Centro, México, D.F.
 Teléfono: 52 55 52 00 00
 Correo electrónico: banamex@banamex.com
 P.O. Box 10000, México, D.F. 06100

Consulta condiciones, comisiones y requisitos de contratación en www.banamex.com

**PROCURADURÍA GENERAL
DE LA FEDERACIÓN
PROCURADURÍA E
INVESTIGACIÓN DE
ORGANIZACIONES
ESPECIALIZADA
EN MATERIA**

00119 801EJDA007.00.0615.01
**CON FUNDAMENTO EN LO DISPUESTO POR EL ARTÍCULO 100 DE LA LEY DE INSTITUCIONES DE CRÉDITO,
 CERTIFICAMOS QUE LA PRESENTE ES UNA IMPRESIÓN FIEL Y EXACTA QUE CONSTA DE 116 HOJAS, OBTENIDA
 DEL SISTEMA ÓPTICO DE DIGITALIZACIÓN DE IMÁGENES DEL ARCHIVO DE BANCO NACIONAL DE MÉXICO, S.A.,
 LO QUE SE HACE CONSTAR PARA LOS EFECTOS LEGALES A QUE HAYA LUGAR. HOJA 38 DE 116**

Para informarte mejor, ahora vamos a agrandar

Te presentamos el nuevo Resumen Financiero de Cuenta; con información simplificada de tus movimientos, más amigable y en un mismo lugar.

- 1** La gráfica de tu saldo inicial y final, así como el monto de tus depósitos y retirós en el mes.
- 2** Los datos de tu cuenta, incluyendo la CLABE para recibir transferencias electrónicas Interbancarias.
- 3** Los saldos de tu cuenta y los productos ligados a ésta, sus intereses o rendimientos y las comisiones generadas en el mes.
- 4** Avisos importantes sobre el uso de tu cuenta y sus beneficios.

El Estado de Cuenta con el detalle de tus operaciones está disponible en las sucursales Banamex. Para solicitar su envío por e-mail llama al 01 800 021 2345 desde Ciudad de México, Guadalajara y Monterrey al 1226 2639.

Tu opinión es muy importante
 ¿Te agrada este formato? ¿La información que contiene es suficiente para tus necesidades?
 Llama al 01 800 849 9640 y comparte tus comentarios.

Consulta condiciones, comisiones y requisitos de contratación en www.banamex.com

Los Banamexers,
 con la Comunidad
 Banamex

417
515

000100
[REDACTED]
[REDACTED]

PERFIL EJECUTIVO	
GAT	[REDACTED]
Interés aplicable o rendimientos	[REDACTED]
Comisiones exclusivamente cobradas	[REDACTED]

La fecha de corte es la indicada después de la leyenda "ESTADO DE CUENTA AL". Salvo que expresamente se determine otra moneda, todas las cifras contenidas en el estado de cuenta se encuentran denominadas en Pesos Moneda Nacional.

Su estado de cuenta contiene información de los siguientes productos y servicios:

RESUMEN GENERAL
[REDACTED]

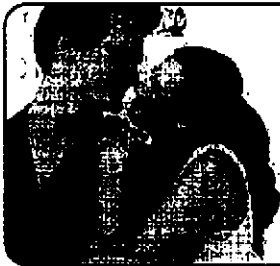

Si tienes más de 3 meses recibiendo tu Nómina con Banamex, solicita tu Crédito Nómina Banamex para obtener el efectivo que te hace falta. Úsalo para pagar tus deudas o en lo que quieras.

Crédito sujeto a aprobación. Para mayor información, consulta de comisiones, condiciones y requisitos de contratación acude a cualquier Sucursal Banamex donde un Ejecutivo te atenderá.

Banco Nacional de México, S.A. Integrante del Grupo Financiero Banamex.

000191.801E.JDA005.O0.0915.01

CON FUNDAMENTO EN LO DISPUESTO POR EL ARTÍCULO 109 DE LA LEY DE INSTITUCIONES DE CRÉDITO, CERTIFICAMOS QUE LA PRESENTE ES UNA IMPRESIÓN FIEL Y EXACTA QUE CONSTA DE 116 HOJAS, OBTENIDA DEL SISTEMA ÓPTICO DE DIGITALIZACIÓN DE IMÁGENES DEL ARCHIVO DE BANCO NACIONAL DE MÉXICO, S.A., LO QUE SE HACE CONSTAR PARA LOS EFECTOS LEGALES A QUE HAYA LUGAR. HOJA 41 DE 116

Art. 10
Fracción II
Motivación: 2

Conoce todos los beneficios y operaciones que puedes realizar en Banamex.

Ingresa a: www.banamex.com/andondequieras

SALDO PROMEDIO MÍNIMO REQUERIDO

En Perfil Ejecutivo con esquema de Pago por Operación, el saldo promedio mensual mínimo requerido para evitar la comisión por manejo de cuenta, de acuerdo con su medio de disposición, es como sigue: Tarjeta de Débito \$1,500.00; Chequera \$4,500.00; Ambos \$4,500.00 (No aplica para Perfil Ejecutivo cuando reciba abono electrónico de nómina). En el caso de esquema de Resta, en ningún caso aplica saldo mínimo requerido.

CADENA ORIGINAL DEL COMPLEMENTO DE CERTIFICACIÓN DEL SAT

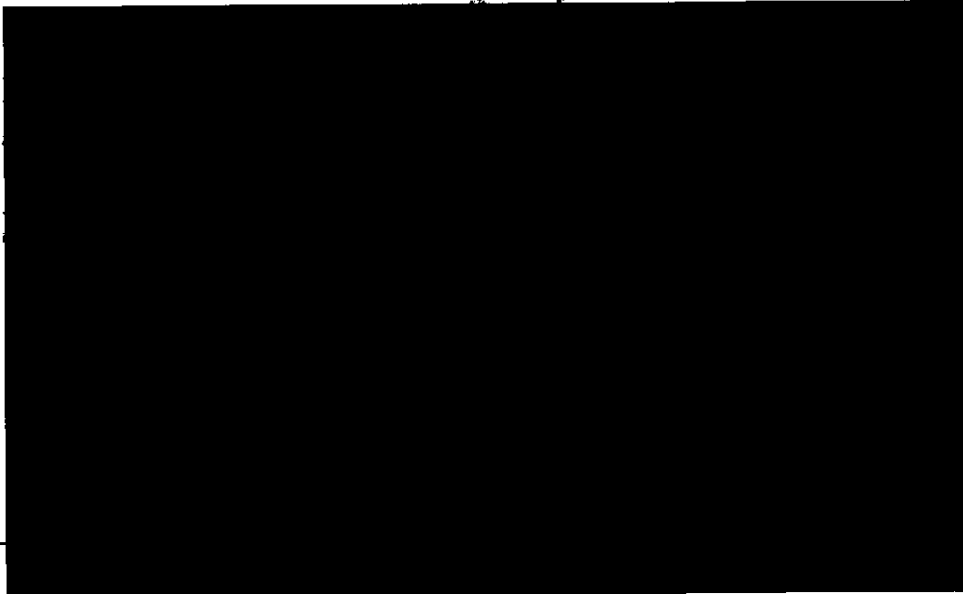

ESTADOS UNIDOS MEXICANOS
 PROCURADURÍA GENERAL DE LA REPÚBLICA
 PROCURADURÍA DE INVESTIGACIÓN DE ORGANIZACIONES
 ESPECIALIZADA EN MATERIA DE

PROCURADURÍA GENERAL DE LA REPÚBLICA
 Procuraduría de Delitos y Seguridad
 Oficina de Inve...

000191.801EJDA005.00.0916.01

CON FUNDAMENTO EN LO DISPUESTO POR EL ARTÍCULO 100 DE LA LEY DE INSTITUCIONES DE CRÉDITO, CERTIFICAMOS QUE LA PRESENTE ES UNA IMPRESIÓN FIEL Y EXACTA QUE CONSTA DE 116 HOJAS, OBTENIDA DEL SISTEMA ÓPTICO DE DIGITALIZACIÓN DE IMÁGENES DEL ARCHIVO DE BANCO NACIONAL DE MÉXICO, S.A., LO QUE SE HACE CONSTAR PARA LOS EFECTOS LEGALES A QUE HAYA LUGAR. HOJA 42 DE 116

418

516

[REDACTED] GRÁFICO TRANSACCIONAL

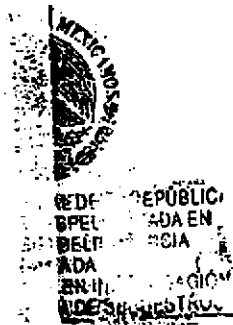
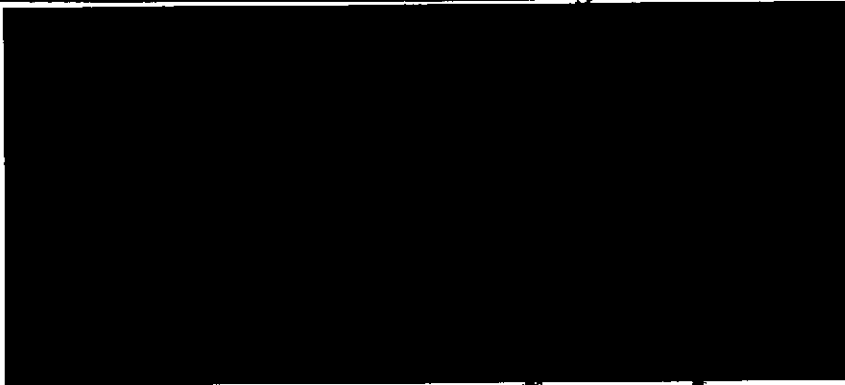

DECE
EN II
DESINSTRUC

000191.801E.JDA005.0D.0915.01

CON FUNDAMENTO EN LO DISPUESTO POR EL ARTÍCULO 100 DE LA LEY DE INSTITUCIONES DE CRÉDITO, CERTIFICAMOS QUE LA PRESENTE ES UNA IMPRESIÓN FIEL Y EXACTA QUE CONSTA DE 116 HOJAS, OBTENIDA DEL SISTEMA ÓPTICO DE DIGITALIZACIÓN DE IMAGENES DEL ARCHIVO DE BANCO NACIONAL DE MÉXICO, S.A., LO QUE SE HACE CONSTAR PARA LOS EFECTOS LEGALES A QUE HAYA LUGAR. HOJA 43 DE 116

130  **transforma tu dinero en algo más.**

Visita Tlacotalpan, Veracruz.

- Ciudad de México / Veracruz / Tlacotalpan.**
- Incluye 2 noches de hospedaje, 2 desayunos
 - Tours con transporte y traslados a los lugares mencionados.
 - Seguro de viajero de transportación
 - Admisiones. Precio por persona en base doble

Consulta otras promociones en www.peppertrip.com

Vigencia al 30 de octubre de 2014. La tarifa no aplica para personas, días feriados, grupos y temporadas alta. No incluye ningún servicio cibernético no especificado. Consulta las tarifas desde la ciudad de origen. La empresa asociada es responsable del cumplimiento de tarifas y servicios ofrecidos, liberada de cualquier responsabilidad sobre este particular a las empresas integrantes, afiliadas o subsidiarias del Grupo Financiero Banamex. Consulta condiciones, comisiones y requisitos de contratación de Tarjetas de Débito Banamex en www.banamex.com. Banco Nacional de México, S.A. integrante del Grupo Financiero Banamex.

Con Inversión Perfiles haz más dinero con tu dinero.

- Protegemos tu dinero al no estar visible en cajeros automáticos
- Acceso a tu dinero los 365 días del año de 6:00 a 19:00 hrs.

Sólo deposita desde \$1,000 pesos por Automático, BancaNet o sucursal y empieza a ganar rendimientos

GAT 0.63% variable antes de impuestos, calculada al 15 de agosto de 2014, sobre un rango de inversión de \$100,000 a \$499,999. Para fines informativos y de comparación. Vigencia al 31 de diciembre de 2014. Consulta condiciones y requisitos de contratación en www.banamex.com. Banco Nacional de México, S.A. integrante del Grupo Financiero Banamex.

Banco Nacional de México, S.A. integrante del Grupo Financiero Banamex

Colonia Centro, Paseo de la Reforma 222, México, D.F. 06500

Estados para servicio: México, El Salvador, Guatemala y Honduras

Inicio de Operación Banamex:
 México: 1987, El Salvador: 1998, Guatemala: 1998, Honduras: 1998

16 de septiembre de 2011 del FOLIO PÚBLICO 100/2011, por el que se declara:

IPAB:
 Si el titular no tiene un historial de crédito en el país, el banco podrá solicitarle información adicional para evaluar su perfil de riesgo crediticio.

Para consultar información sobre el producto con más detalle, visita:

IPAB

Consulta condiciones, comisiones y requisitos de contratación en www.banamex.com. Banco Nacional de México, S.A. integrante del Grupo Financiero Banamex.

**PROCURADURÍA GENERAL
 PROCURADURÍA ESPECIAL
 INVESTIGACIÓN DE DELITOS
 ORGANIZACIÓN ESPECIALIZADA EN
 DELITOS EN MATERIA**

**PROCURADURÍA GENERAL
 Subprocuraduría de
 Investigación del Delito y
 Oficina de**

000191.80/EJDA005.00.0915.01

CON FUNDAMENTO EN LO DISPUESTO POR EL ARTÍCULO 100 DE LA LEY DE INSTITUCIONES DE CRÉDITO, CERTIFICAMOS QUE LA PRESENTE ES UNA IMPRESIÓN FIEL Y EXACTA QUE CONSTA DE 116 HOJAS, OBTENIDA DEL SISTEMA ÓPTICO DE DIGITALIZACIÓN DE IMÁGENES DEL ARCHIVO DE BANCO NACIONAL DE MÉXICO, S.A., LO QUE SE HACE CONSTAR PARA LOS EFECTOS LEGALES A QUE HAYA LUGAR. HOJA 44 DE 116

Para informarte mejor, ahora van los al grano

Te presentamos el nuevo Resumen Financiero de Cuenta con información simplificada de tus movimientos, más amigable y en un mismo lugar.

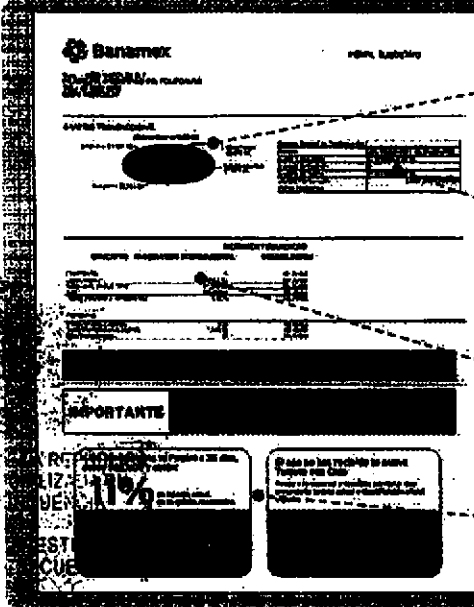

1 La gráfica de tu saldo inicial y final así como el monto de tus depósitos y retiros en el mes

2 Los datos de tu cuenta, incluyendo la CLABE para recibir transferencias electrónicas Interbancarias

3 Los saldos de tu cuenta y los productos ligados a ésta, sus intereses o rendimientos y las comisiones generadas en el mes.

4 Avisos importantes sobre el uso de tu cuenta y sus beneficios.

El Estado de Cuenta con el detalle de tus operaciones está disponible en las sucursales Banamex. Para solicitar su envío por e-mail llama al 01 800 021 2345 desde Ciudad de México, Guadalajara y Monterrey al 226 2639.

Tu opinión es muy importante
 ¿Te agrada este formato? ¿La información que contiene es suficiente para tus necesidades?
 Llama al 01 800 849 9840 y comparte tus comentarios.

Consulta condiciones, comisiones y requisitos de contratación en www.banamex.com

000181.B01E.JDA005.OD.0915.01

CON FUNDAMENTO EN LO DISPUESTO POR EL ARTÍCULO 100 DE LA LEY DE INSTITUCIONES DE CRÉDITO, CERTIFICAMOS QUE LA PRESENTE ES UNA IMPRESIÓN FIEL Y EXACTA QUE CONSTA DE 116 HOJAS, OBTENIDA DEL SISTEMA ÓPTICO DE DIGITALIZACIÓN DE IMÁGENES DEL ARCHIVO DE BANCO NACIONAL DE MÉXICO, S.A., LO QUE SE HACE CONSTAR PARA LOS EFECTOS LEGALES A QUE HAYA LUGAR. HOJA 45 DE 116

ESTADO DE CUENTA AL 15 DE OCTUBRE DE 2014 7
 CLIENTE:
 Registro Federal de Contribuyentes
 Página: 1 de 6

472

518

0011022
 [Redacted]

PERFIL EJECUTIVO	
GAT	
Interés aplicable o rendimientos	
Comisiones efectivamente cobradas	

[Redacted]

La fecha de corte es la indicada después de la leyenda "ESTADO DE CUENTA AL".
 Salvo que expresamente se determine otra moneda, todas las cifras contenidas
 en el estado de cuenta se encuentran denominadas en Pesos Moneda Nacional.

Su estado de cuenta contiene información de los siguientes productos y servicios:

RESUMEN GENERAL

[Redacted]

000191.801EJDA002.OO.1015.01

CON FUNDAMENTO EN LO DISPUESTO POR EL ARTÍCULO 100 DE LA LEY DE INSTITUCIONES DE CRÉDITO,
 CERTIFICAMOS QUE LA PRESENTE ES UNA IMPRESIÓN FIEL Y EXACTA QUE CONSTA DE 118 HOJAS, OBTENIDA
 DEL SISTEMA ÓPTICO DE DIGITALIZACIÓN DE IMÁGENES DEL ARCHIVO DE BANCO NACIONAL DE MÉXICO, S.A.,
 LO QUE SE HACE CONSTAR PARA LOS EFECTOS LEGALES A QUE HAYA LUGAR. HOJA 47 DE 118

Art. 10
 Fracción II
 Motivación: 2

Conoce todos los beneficios y operaciones que puedes realizar en Banamex.

Impresión: www.banamex.com/encuendaquequieras

SALDO PROMEDIO MÍNIMO REQUERIDO

En Perfil Ejecutivo con esquema de Pago por Operación, el saldo promedio mensual mínimo requerido para evitar la comisión por manejo de cuenta, de acuerdo con su medio de disposición, es como sigue: Tarjeta de Débito \$1,500.00; Chequera \$4,500.00; Ambos \$4,500.00 (No aplica para Perfil Ejecutivo cuando reciba abono electrónico de nómina). En el caso de esquema de Renta, en ningún caso aplica saldo mínimo requerido.

CADENA ORIGINAL DEL COMPLEMENTO DE CERTIFICACIÓN DEL SAT

AGENCI
ría de
rito y
de

000191.801EJ0A002.CO.1015.01

CON FUNDAMENTO EN LO DISPUESTO POR EL ARTÍCULO 100 DE LA LEY DE INSTITUCIONES DE CRÉDITO, CERTIFICAMOS QUE LA PRESENTE ES UNA IMPRESIÓN FIEL Y EXACTA QUE CONSTA DE 116 HOJAS, OBTENIDA DEL SISTEMA ÓPTICO DE DIGITALIZACIÓN DE IMÁGENES DEL ARCHIVO DE BANCO NACIONAL DE MÉXICO, S.A., LO QUE SE HACE CONSTAR PARA LOS EFECTOS LEGALES A QUE HAYA LUGAR. HOJA 48 DE 116

421

519

GRATICO TRANSACCIONAL

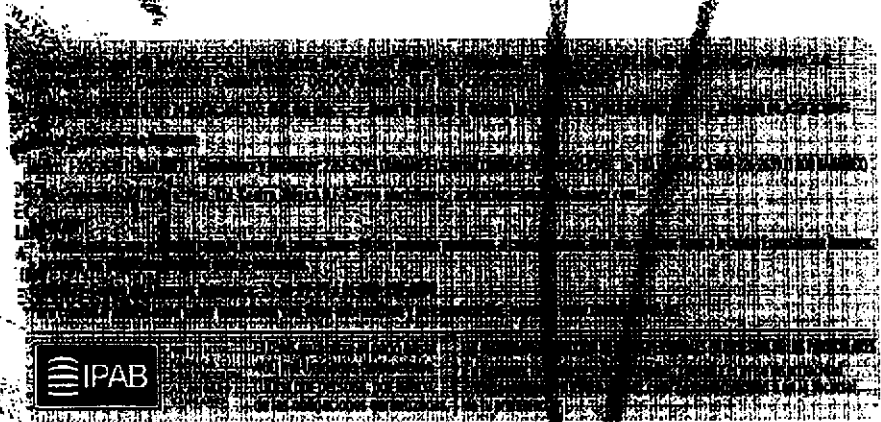
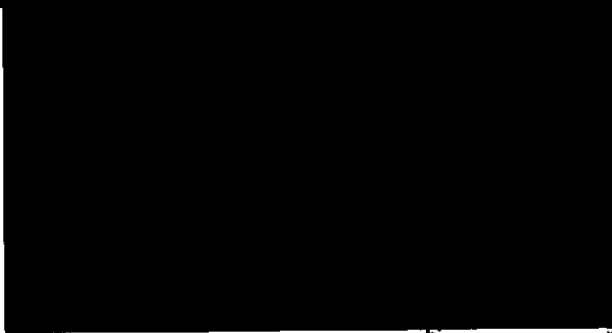

gradecemos su preferencia

VALOR TECNICO
MÉDICA
Comunidad

000191.801E.JDA002.OD.1015.01

CON FUNDAMENTO EN LO DISPUESTO POR EL ARTÍCULO 100 DE LA LEY DE INSTITUCIONES DE CRÉDITO, CERTIFICAMOS QUE LA PRESENTE ES UNA IMPRESIÓN FIEL Y EXACTA QUE CONSTA DE 116 HOJAS, OBTENIDA DEL SISTEMA ÓPTICO DE DIGITALIZACIÓN DE IMÁGENES DEL ARCHIVO DE BANCO NACIONAL DE MÉXICO, S.A., LO QUE SE HACE CONSTAR PARA LOS EFECTOS LEGALES A QUE HAYA LUGAR. HOJA 49 DE 116

Art. 10
Fracción II
Motivación: 2

Con Inversión Integral/Perfiles, haz más dinero con tu dinero.
Tu Cuenta incluye una Inversión Integral/Perfiles lista para usarse.

Disfruta de los beneficios por invertir:

- Seguridad al usar cajeros automáticos y no tener tu dinero visible en la cuenta
- Disponibilidad de tu dinero los 365 días del año de 6:00 a 19:00 horas
- Acceso a tu dinero estés donde estés con BancaNet y Automático

Deposita en tu inversión siguiendo estos pasos:

Identifica los últimos tres dígitos de tu contrato de Inversiones.

Haz un depósito inicial desde \$1,000 pesos por BancaNet, Automático o Sucursal.

BancaNet

1. Entra a www.banamex.com
2. Ingresas tus claves de acceso (Número de cliente, password y clave de tu NetKey Banamex)
3. En la opción Inversiones > Integral / Perfiles selecciona "Realizar un depósito a tu inversión"
4. Ingresas el monto deseado, da clic en continuar y ¡listo!

Automático

1. Marca a Automático al 226 2633 al 01800 021 2345
2. Elige la opción 4 (Cajeros, Transferencias, Pagos e Inversiones)
3. Ingresas las claves de acceso: número de cliente o los 16 dígitos de la Tarjeta el Número Secreto
4. Selecciona Pagos, Transferencias e Inversiones y después el número de la opción Inversiones
5. Marca los 3 últimos números del contrato de inversión, si deseas la lista de tus inversiones marca 0
6. Elige Inversión Integral/Perfiles Banamex y elige los tres últimos dígitos proporcionados por Automático
7. Selecciona 2 Depósito / Cuentas
8. Ingresas cantidad y centavos, confirma con 1 ¡listo!

Sucursal

1. Acude a la sucursal Banamex de tu preferencia para obtener tu contrato o depositar
2. En línea de cajas solicita realizar un depósito a tu inversión Integral/Perfiles por el monto deseado y ¡listo!

**Inversión Integral/Perfiles,
mucho más que una inversión.**

GAT 0.64% variable antes de impuestos, calculada al 31 de septiembre de 2014. Para un rango de inversión de \$100,000 a \$499,999.
Para fines informativos y de comparación. Vigencia al 31 de diciembre de 2014.
Consulta condiciones, comisiones y requisitos de contratación en www.banamex.com Banca Nacional de México, S.A. integrante del Grupo Financiero Banamex.

CORADURIA GENERAL
PROCURADURIA
INVESTIGACIÓN DE
ORGAN.
DE ESPECIALIZAD
DELITOS EN MATERIA

PROCURADURIA
GENERAL
DE INVESTIGACIÓN
DE LOS DELITOS EN MATERIA

000191.801EJDA002.OD.1015.01

CON FUNDAMENTO EN LO DISPUESTO POR EL ARTÍCULO 100 DE LA LEY DE INSTITUCIONES DE CRÉDITO, CERTIFICAMOS QUE LA PRESENTE ES UNA IMPRESIÓN FIEL Y EXACTA QUE CONSTA DE 116 HOJAS, OBTENIDA DEL SISTEMA ÓPTICO DE DIGITALIZACIÓN DE IMÁGENES DEL ARCHIVO DE BANCO NACIONAL DE MÉXICO, S.A., LO QUE SE HACE CONSTAR PARA LOS EFECTOS LEGALES A QUE HAYA LUGAR. HOJA 50 DE 116

Para informarte mejor, libera valores a grano

Te presentamos el nuevo Resumen Financiero de Cuenta con información simplificada de tus movimientos, más amigable y en un mismo lugar.

- 1** La gráfica de tu saldo inicial y final, así como el monto de tus depósitos y retirios en el mes.
- 2** Los datos de tu cuenta, incluyendo la CLABE para recibir transferencias electrónicas Interbancarias.
- 3** Los saldos de tu cuenta y los productos ligados a ésta, sus intereses o rendimientos y las comisiones generadas en el mes.
- 4** Avisos importantes sobre el uso de tu cuenta y sus beneficios.

El Estado de Cuenta con el detalle de tus operaciones está disponible en las sucursales Banamex. Para solicitar su envío por e-mail llama al 01 800 021 2345 desde Ciudad de México, Guadalajara y Monterrey al 1226 2639.

Tu opinión es muy importante

¿Te agrada este formato? ¿La información que contiene es suficiente para tus necesidades? Llama al 01 800 849 9640 y comparte tus comentarios.

Consulta condiciones, comisiones y registros de contratación en www.banamex.com

AL DE LA REPÚBLICA.
 derechos humanos,
 servicios a la Comunidad
 investigación

000191.B01E.J0A002.0D.1015.01

CON FUNDAMENTO EN LO DISPUESTO POR EL ARTÍCULO 100 DE LA LEY DE INSTITUCIONES DE CRÉDITO, CERTIFICAMOS QUE LA PRESENTE ES UNA IMPRESIÓN FIEL Y EXACTA QUE CONSTA DE 116 HOJAS, OBTENIDA DEL SISTEMA ÓPTICO DE DIGITALIZACIÓN DE IMÁGENES DEL ARCHIVO DE BANCO NACIONAL DE MÉXICO, S.A., LO QUE SE HACE CONSTAR PARA LOS EFECTOS LEGALES A QUE HAYA LUGAR. HOJA 51 DE 116.

ESTADO DE CUENTA AL 14 DE NOVIEMBRE DE 2014
 CLIENTE: [REDACTED]
 Registro Federal de Contribuyentes [REDACTED]
 Página: 1 de 6

473

521

[REDACTED]

PERFIL EFECTIVO	
GAT	[REDACTED]
Interés aplicable o rendimientos	[REDACTED]
Comisiones efectivamente cobradas	[REDACTED]

La fecha de corte es la indicada después de la leyenda "ESTADO DE CUENTA AL". Salvo que expresamente se determine otra moneda, todas las cifras contenidas en el estado de cuenta se encuentran denominadas en Pesos Moneda Nacional.

Su estado de cuenta contiene información de los siguientes productos y servicios:

RESUMEN GENERAL

[REDACTED]

DOS

GENERAL DE LA REPUBLICA
 de Derechos
 y Servicios a la
 de Investiga

La amplia red de corresponsales Banamex le ofrece la conveniencia de realizar operaciones bancarias como cobro de cheques Banamex, depósitos, pago a tarjetas de crédito y disposiciones de efectivo, en horarios extendidos incluso en fin de semana.

Le informamos que las comisiones por los servicios disponibles en la red de corresponsales Banamex Aquí han cambiado.

Consulte comisiones vigentes en: www.banamex.com/es/ley_de_transparencia/comisiones.htm
 Más información en: www.banamex.com/es/personas/servicios/banamex_aqui.htm

000191.B01EJDA009.OD.1114.01

CON FUNDAMENTO EN LO DISPUESTO POR EL ARTÍCULO 100 DE LA LEY DE INSTITUCIONES DE CRÉDITO, CERTIFICAMOS QUE LA PRESENTE ES UNA IMPRESIÓN FIEL Y EXACTA QUE CONSTA DE 116 HOJAS, OBTENIDA DEL SISTEMA ÓPTICO DE DIGITALIZACIÓN DE IMÁGENES DEL ARCHIVO DE BANCO NACIONAL DE MÉXICO, S.A., LO QUE SE HACE CONSTAR PARA LOS EFECTOS LEGALES A QUE HAYA LUGAR. HOJA 53 DE 116

Art. 10
 Fracción II
 Motivación: 2

Conoce todos los beneficios y operaciones que puedes realizar en Banamex.

Ingresar a: www.banamex.com/endedondequieras

SALDO PROMEDIO MÍNIMO REQUERIDO

En Perfil Ejecutivo con esquema de Pago por Operación, el saldo promedio mensual mínimo requerido para evitar la comisión por manejo de cuenta, de acuerdo con su medio de disposición, es como sigue: Tarjeta de Débito \$1,500.00; Chequera \$4,500.00; Ambos \$4,500.00 (No aplica para Perfil Ejecutivo cuando reciba abono electrónico de nómina). En el caso de esquema de Renta, en ningún caso aplica saldo mínimo requerido.

CADENA ORIGINAL DEL COMPLEMENTO DE CERTIFICACIÓN DEL SAT

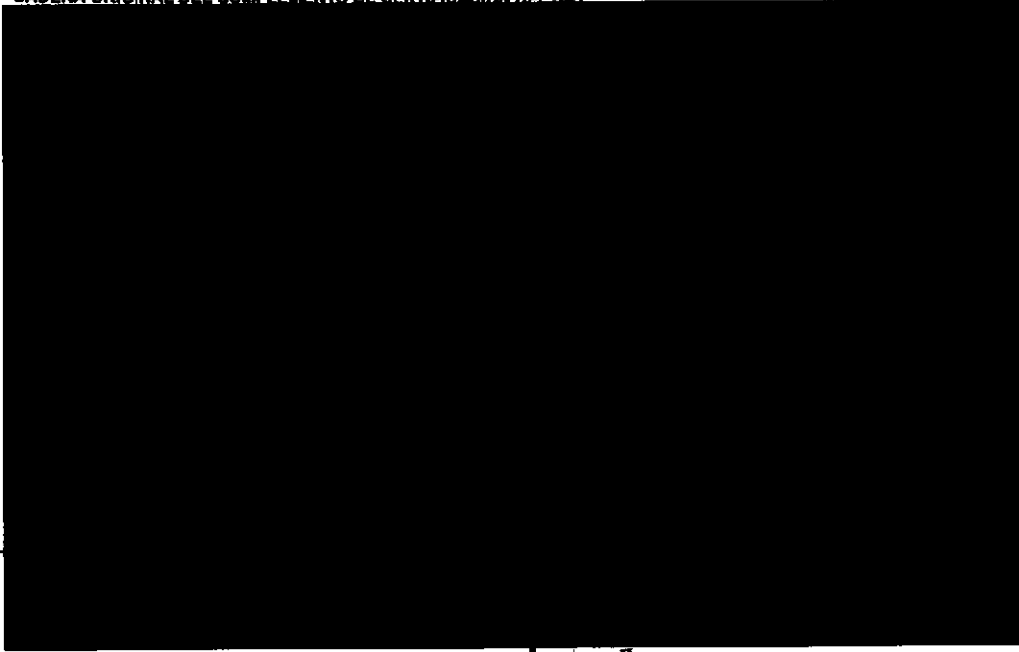

SECRETARÍA GENERAL
 de la Presidencia de la República
 del Poder Judicial de la Federación

000191.801EJDA000.00.1114.01

CON FUNDAMENTO EN LO DISPUESTO POR EL ARTÍCULO 100 DE LA LEY DE INSTITUCIONES DE CRÉDITO, CERTIFICAMOS QUE LA PRESENTE ES UNA IMPRESIÓN FIEL Y EXACTA QUE CONSTA DE 116 HOJAS, OBTENIDA DEL SISTEMA ÓPTICO DE DIGITALIZACIÓN DE IMÁGENES DEL ARCHIVO DE BANCO NACIONAL DE MÉXICO, S.A., LO QUE SE HACE CONSTAR PARA LOS EFECTOS LEGALES A QUE HAYA LUGAR. HOJA 54 DE 116

Art. 10
 Fracción II
 Motivación: 2

424

522

GRAFICO TRANSACCIONAL

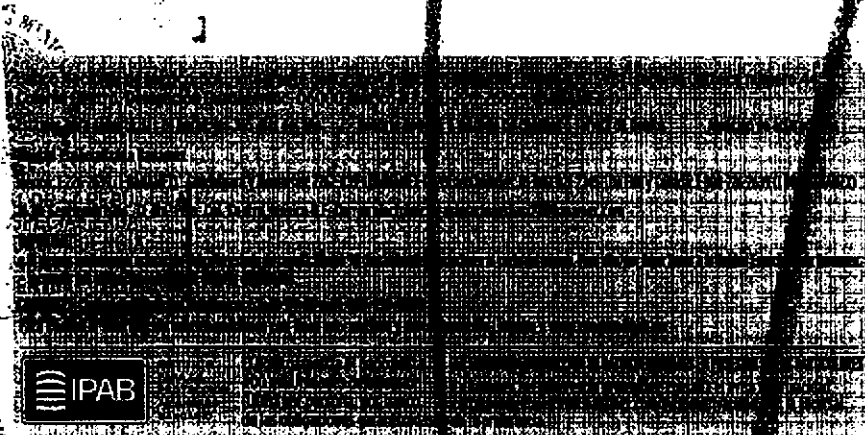

IPAB

Agradecemos su preferencia

AL DE LA REPUBLICA
derechos Humanos,
servicios a la Comunidad
investigación

000191.B01EJDA009.00.1114.01

CON FUNDAMENTO EN LO DISPUESTO POR EL ARTÍCULO 100 DE LA LEY DE INSTITUCIONES DE CRÉDITO, CERTIFICAMOS QUE LA PRESENTE ES UNA IMPRESIÓN FIEL Y EXACTA QUE CONSTA DE 116 HOJAS, OBTENIDA DEL SISTEMA ÓPTICO DE DIGITALIZACIÓN DE IMÁGENES DEL ARCHIVO DE BANCO NACIONAL DE MÉXICO, S.A., LO QUE SE HACE CONSTAR PARA LOS EFECTOS LEGALES A QUE HAYA LUGAR. HOJA 55 DE 116

Art. 10
Fracción II
Motivación: 2

Con Débito Banamex
transforma tu dinero en algo más divertido.

Diviértete el doble, paga la mitad.

Compra los boletos en Cinépolis
con Débito Banamex de lunes a
viernes y te regalamos

50%

de descuento en todas las salas.

Descarga tu cupón en
www.banamex.com/ganocondbito
y preséntalo en taquilla.

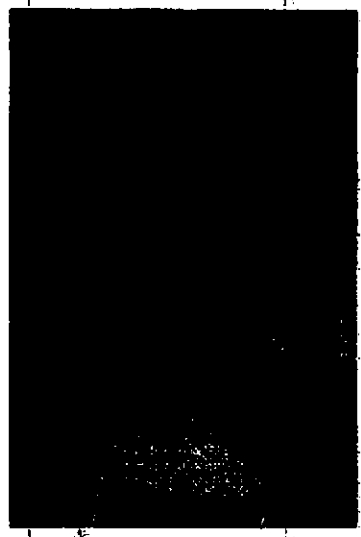

Descarga tu cupón, preséntalo en taquilla y obtén un 50% de descuento por transacción de compra de boletos al cine. Válido únicamente de lunes a viernes del 1 de octubre del 2014 hasta el 12 de diciembre del 2014. Cupón limitado a un máximo de compra de 10 boletos por transacción en conjuntos Cinépolis® tradicional y/o Cinépolis VIP® en la República Mexicana. Aplica sobre el precio más alto de lunes a domingo y el correspondiente a cada formato (2D, 3D, 4DX™, MacroDolby™, Cinépolis IMAX®, Cinema Park® y Cinépolis VIP®). Aplica para funciones en formato 2D, 3D, 4DX™, MacroDolby™, Cinépolis IMAX®, Cinema Park® y Cinépolis VIP®. La transacción de compra puede incluir boletos de cualquier formato disponible en el cine. Cupón válido una sola vez. Los precios preferenciales no aplican en esta promoción (como son precio de miércoles, miércoles, estudiantes, menores de 12 años, personas de la tercera edad o cualquier otro que determine Cinépolis®). No aplica con otras promociones y no es acumulable. No aplica en taquillas subterráneas. No aplica en premieres, funciones especiales o contenido alternativo. No aplica en reservaciones por CinéTicket® o venta avanzada. Sujeto a disponibilidad o cupo en sala. Esta promoción no aplica en días de descanso obligatorio señalados en la Ley Federal del Trabajo. Por seguridad del establecimiento y de los clientes, Cinépolis® se reserva el derecho de admisión. Las empresas anunciantes son responsables del cumplimiento, tarifas y servicios ofrecidos, liberando de cualquier responsabilidad sobre ese particular a las empresas anunciantes, afiliadas o subsidiarias del Grupo Financiero Banamex. Consulta condiciones, comisiones y requisitos de contratación de Tarjetas de Débito Banamex en www.banamex.com Banco Nacional de México, S.A., integrante del Grupo Financiero Banamex.

PROCURADURÍA GENERAL
DE LA REPÚBLICA
PROCURADURÍA ESPECIALIZADA
EN MATERIA

PROCURADURÍA GENERAL
DE LA REPÚBLICA
PROCURADURÍA ESPECIALIZADA
EN MATERIA

000191.801EJCA009.CD.1114.01

CON FUNDAMENTO EN LO DISPUESTO POR EL ARTÍCULO 100 DE LA LEY DE INSTITUCIONES DE CRÉDITO,
CERTIFICAMOS QUE LA PRESENTE ES UNA IMPRESIÓN FIEL Y EXACTA QUE CONSTA DE 116 HOJAS, OBTENIDA
DEL SISTEMA ÓPTICO DE DIGITALIZACIÓN DE IMÁGENES DEL ARCHIVO DE BANCO NACIONAL DE MÉXICO, S.A.,
LO QUE SE HACE CONSTAR PARA LOS EFECTOS LEGALES A QUE HAYA LUGAR. HOJA 56 DE 116

425

523

Para informarte mejor, ahora vamos al grano

Te presentamos el nuevo Resumen Financiero de Cuenta, con información simplificada de tus movimientos, más amigable y en un mismo lugar.

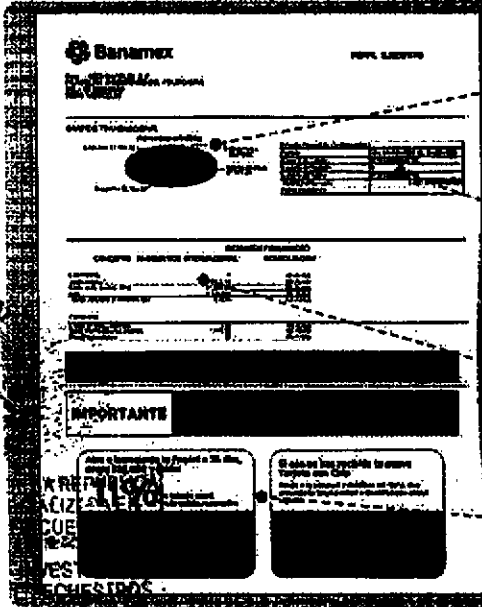

- 1 La gráfica de tu saldo inicial y final, así como el monto de tus depósitos y retiros en el mes
- 2 Los datos de tu cuenta, incluyendo la CLABE para recibir transferencias electrónicas interbancarias
- 3 Los saldos de tu cuenta y los productos ligados a ella, sus intereses o rendimientos y las comisiones generadas en el mes.
- 4 Avisos importantes sobre el uso de tu cuenta y sus beneficios.

El Estado de Cuenta con el detalle de tus operaciones estará disponible en las sucursales Banamex. Para solicitar su envío por e-mail llama al 01 800 021 2345 y desde Ciudad de México, Guadalajara y Monterrey al 1226 2639.

Tu opinión es muy importante
¿Te agrada este formato? ¿La información que contiene es suficiente para tus necesidades? Llama al 01 800 849 9640 y comparte tus comentarios.

Consulta condiciones, comisiones y requisitos de contratación en www.banamex.com

AL DE LA EL...
er...
ar... a la Com...
ve... gación

ESTADO DE CUENTA AL 15 DE DICIEMBRE DE 2014 7
 CLIENTE:
 Registro Federal de Contribuyentes [REDACTED]
 Página: 1 de 6

424

[REDACTED]

[REDACTED]

PERFIL EJECUTIVO	
TAT	[REDACTED]
Interés aplicable o rendimientos	[REDACTED]
Comisiones efectivamente cobradas	[REDACTED]

524

La fecha de corte es la indicada después de la leyenda "ESTADO DE CUENTA AL".
 Salvo que expresamente se determine otra moneda, todas las cifras contenidas
 en el estado de cuenta se encuentran denominadas en Pesos Moneda Nacional.

Su estado de cuenta contiene información de los siguientes productos y servicios:

RESUMEN GENERAL

[REDACTED]

NERE DE [REDACTED]
 de Derivados
 y Servicios
 Investigaci

Crédito Nómina Banamex

0% de comisión por apertura
 y 0% de comisión por disposición

¡Qué más le da! Ven a Banamex y solicita tu Crédito.

000181.B01E.JDA002.00.1215.01

CON FUNDAMENTO EN LO DISPUESTO POR EL ARTÍCULO 100 DE LA LEY DE INSTITUCIONES DE CRÉDITO,
 CERTIFICAMOS QUE LA PRESENTE ES UNA IMPRESIÓN FIEL Y EXACTA QUE CONSTA DE 116 HOJAS, OBTENIDA
 DEL SISTEMA ÓPTICO DE DIGITALIZACIÓN DE IMÁGENES DEL ARCHIVO DE BANCO NACIONAL DE MÉXICO, S.A.,
 LO QUE SE HACE CONSTAR PARA LOS EFECTOS LEGALES A QUE HAYA LUGAR. HOJA 59 DE 116

Art. 10
 Fracción II
 Motivación: 2

Conoce todos los beneficios y operaciones que puedes realizar en Banamex.

Ingresa a: www.banamex.com/en dondequieras

SALDO PROMEDIO MÍNIMO REQUERIDO

En Perfil Ejecutivo con esquema de Pago por Operación, el saldo promedio mensual mínimo requerido para evitar la comisión por manejo de cuenta, de acuerdo con su medio de disposición, es como sigue: Tarjeta de Débito \$1,500.00; Chequera \$4,500.00; Ambos \$4,500.00 (No aplica para Perfil Ejecutivo cuando reciba abono electrónico de nómina). En el caso de esquema de Renta, en ningún caso aplica saldo mínimo requerido.

CADENA ORIGINAL DEL COMPLEMENTO DE CERTIFICACIÓN DEL SAT

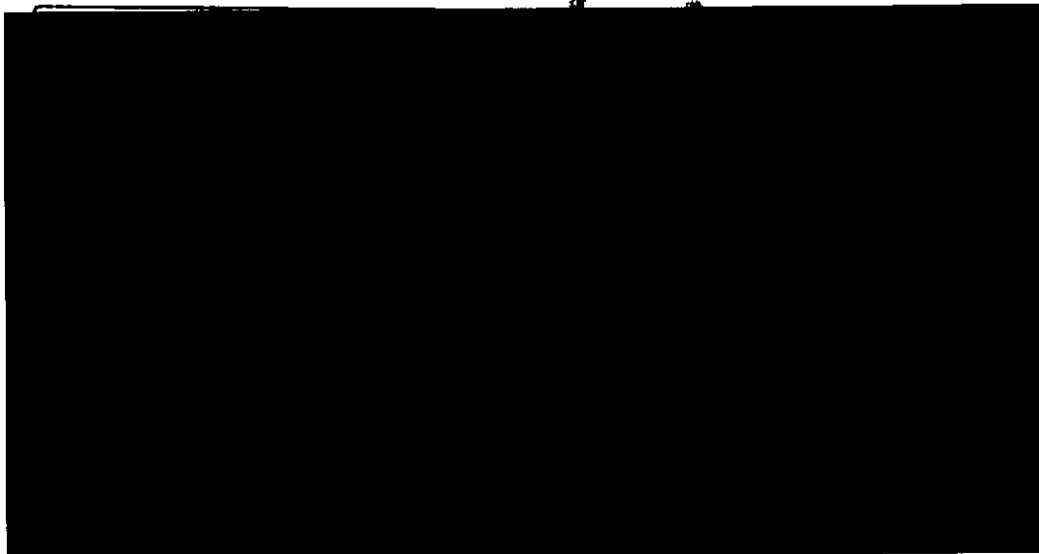

ESTE DOCUMENTO ES UNA REPRESENTACIÓN IMPRESA DE UN CFDI

SECRETARÍA GENERAL
Dirección General de
Aduana, Organización y
Logística de Inmateriales

000191 01EJDA002.CD.1215.01

CON FUNDAMENTO EN LO DISPUESTO POR EL ARTÍCULO 100 DE LA LEY DE INSTITUCIONES DE CRÉDITO, CERTIFICAMOS QUE LA PRESENTE ES UNA IMPRESIÓN FIEL Y EXACTA QUE CONSTA DE 116 HOJAS, OBTENIDA DEL SISTEMA ÓPTICO DE DIGITALIZACIÓN DE IMÁGENES DEL ARCHIVO DE BANCO NACIONAL DE MÉXICO, S.A., LO QUE SE HACE CONSTAR PARA LOS EFECTOS LEGALES A QUE HAYA LUGAR. HOJA 60 DE 116

Art. 10
Fracción II
Motivación: 2

477

525

GRAFICO TRANSACCIONES

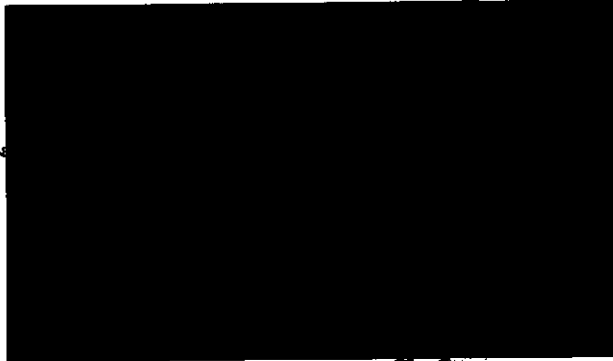

Agradecemos su preferencia

EL DE LA REPUBLICA,
Derechos Humanos,
Servicios a la Comunidad
Investigación

000191.B01E.JDA002.OO.1215.01

CON FUNDAMENTO EN LO DISPUESTO POR EL ARTÍCULO 100 DE LA LEY DE INSTITUCIONES DE CRÉDITO, CERTIFICAMOS QUE LA PRESENTE ES UNA IMPRESIÓN FIEL Y EXACTA QUE CONSTA DE 116 HOJAS, OBTENIDA DEL SISTEMA ÓPTICO DE DIGITALIZACIÓN DE IMÁGENES DEL ARCHIVO DE BANCO NACIONAL DE MÉXICO, S.A., LO QUE SE HACE CONSTAR PARA LOS EFECTOS LEGALES A QUE HAYA LUGAR. HOJA 61 DE 118

Art. 10
Fracción II
Motivación: 2

Aviso importante:
Eliminación del Número de Cliente en estado de cuenta impreso

En Banamex protegemos su información.

Para brindarle más seguridad en el manejo de sus datos personales, su Número de Cliente dejará de incluirse en los siguientes estados de cuenta que recibirá por correo postal:

En caso necesario, podrá consultarlo a través de los siguientes medios:

-  En la versión electrónica de estado de cuenta que se envía por e-mail. Si aún no la tiene, solicítela por Audiomático, BancaNet o en Sucursales Banamex.
-  En el Centro de Atención Telefónica llamando al 226-2639 en la Ciudad de México y 01-800-021-2345 en el resto del país. Seleccione la opción 6 del menú de entrada y marque 0 para asistencia de un Ejecutivo.
-  En Sucursales Banamex, presentando una identificación oficial vigente.

Atentamente,

Banco Nacional de México, S.A.
Integrante del Grupo Financiero Banamex

PROCURADURÍA GENERAL
SUBPROCURADURÍA DE
INVESTIGACIÓN DE D
ORGANIZ
UNIDAD ESPECIALIZADA E
DE DELITOS EN MATERIA

PROCURADURÍA GEN
SUBPROCURADURÍA de
Prevención del Delito y
Oficina del

000191.801EJDA002.OO.1215.01

CON FUNDAMENTO EN LO DISPUESTO POR EL ARTÍCULO 100 DE LA LEY DE INSTITUCIONES DE CRÉDITO, CERTIFICAMOS QUE LA PRESENTE ES UNA IMPRESIÓN FIEL Y EXACTA QUE CONSTA DE 116 HOJAS, OBTENIDA DEL SISTEMA ÓPTICO DE DIGITALIZACIÓN DE IMÁGENES DEL ARCHIVO DE BANCO NACIONAL DE MÉXICO, S.A., LO QUE SE HACE CONSTAR PARA LOS EFECTOS LEGALES A QUE HAYA LUGAR. HOJA 82 DE 116

Para informarte mejor, ahora vamos al grano

Te presentamos el nuevo Resumen Financiero de Cuenta; con información simplificada de tus movimientos, más amigable y en un mismo lugar.

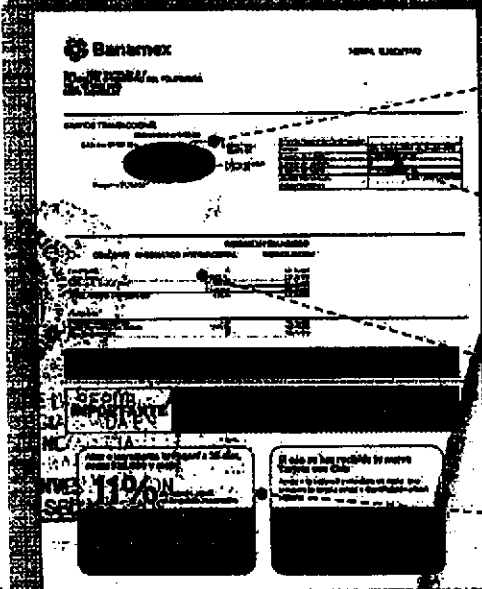

- 1 La gráfica de tu saldo inicial y final, así como el monto de tus depósitos y retiros en el mes
- 2 Los datos de tu cuenta, incluyendo la CLABE para recibir transferencias electrónicas interbancarias
- 3 Los saldos de tu cuenta y los productos ligados a ésta, sus intereses o rendimientos y las comisiones generadas en el mes.
- 4 Avisos importantes sobre el uso de tu cuenta y sus beneficios.

El Estado de Cuenta con el detalle de tus operaciones estará disponible en las sucursales Banamex. Para solicitar su envío por e-mail llama al 01 800 021 2345 y desde Ciudad de México, Guadalajara y Monterrey al 1226 2639.

Tu opinión es muy importante
¿Te agrada este formato? ¿La información que contiene es suficiente para tus necesidades?
Llama al 01 800 849 9640 y comparte tus comentarios.

GENERAL DEL...
Derechos Humanos,
Servicios a la Comunidad,
Investigación

Consulta condiciones, comisiones y requisitos de certificación en www.banamex.com

000191.801EJDA002.OO.1215.01

CON FUNDAMENTO EN LO DISPUESTO POR EL ARTÍCULO 100 DE LA LEY DE INSTITUCIONES DE CRÉDITO, CERTIFICAMOS QUE LA PRESENTE ES UNA IMPRESIÓN FIEL Y EXACTA QUE CONSTA DE 116 HOJAS, OBTENIDA DEL SISTEMA ÓPTICO DE DIGITALIZACIÓN DE IMÁGENES DEL ARCHIVO DE BANCO NACIONAL DE MÉXICO, S.A., LO QUE SE HACE CONSTAR PARA LOS EFECTOS LEGALES A QUE HAYA LUGAR. HOJA 63 DE 116

429

527

[REDACTED]

[REDACTED]

PERFIL EJECUTIVO	
GAT	
Interés aplicable o rendimientos	
Comisiones efectivamente cobradas	

La fecha de corte es la indicada después de la leyenda "ESTADO DE CUENTA AL".
Salvo que expresamente se determine otra moneda, todas las cifras contenidas
en el estado de cuenta se encuentran denominadas en Pesos Moneda Nacional.

Su estado de cuenta contiene información de los siguientes productos y servicios:

[REDACTED]

NERAL DE
de Derechos
y Servicios
e Investigaci

**LO SABER
TU CUENTA**

Las compras por internet son una alternativa para ahorrar tiempo
y dinero, te permiten adquirir productos sin estar físicamente en la
tienda y aprovechar oportunidades que respondan a tus necesidades.
Asegúrate de la fiabilidad de la página y planea bien tus compras.

www.compromisosocialbanamex.com.mx/ef

El propósito de este mensaje es difundir conceptos de educación financiera. No tiene fines de lucro,
no publicita ni ofrece productos ni servicios bancarios.

000191.801EJDA002.00.0115.01

CON FUNDAMENTO EN LO DISPUESTO POR EL ARTÍCULO 100 DE LA LEY DE INSTITUCIONES DE CRÉDITO,
CERTIFICAMOS QUE LA PRESENTE ES UNA IMPRESIÓN FIEL Y EXACTA QUE CONSTA DE 116 HOJAS, OBTENIDA
DEL SISTEMA ÓPTICO DE DIGITALIZACIÓN DE IMÁGENES DEL ARCHIVO DE BANCO NACIONAL DE MÉXICO, S.A.,
LO QUE SE HACE CONSTAR PARA LOS EFECTOS LEGALES A QUE HAYA LUGAR. HOJA 65 DE 116

Art. 10
Fracción II
Motivación: 2

Conoce todos los beneficios y operaciones que puedes realizar en Banamex.

Presiona: www.banamex.com/endedondequieras

SALDO PROMEDIO MÍNIMO REQUERIDO

En Perfil Ejecutivo con esquema de Pago por Operación, el saldo promedio mensual mínimo requerido para evitar la comisión por manejo de cuenta, de acuerdo con su medio de disposición, es como sigue: Tarjeta de Débito \$1,500.00; Chequera \$4,500.00; Ambos \$4,500.00 (No aplica para Perfil Ejecutivo cuando recibe abono electrónico de nómina). En el caso de esquema de Renta, en ningún caso aplica saldo mínimo requerido.

CADENA ORIGINAL DEL COMPLEMENTO DE CERTIFICACIÓN DEL SAT

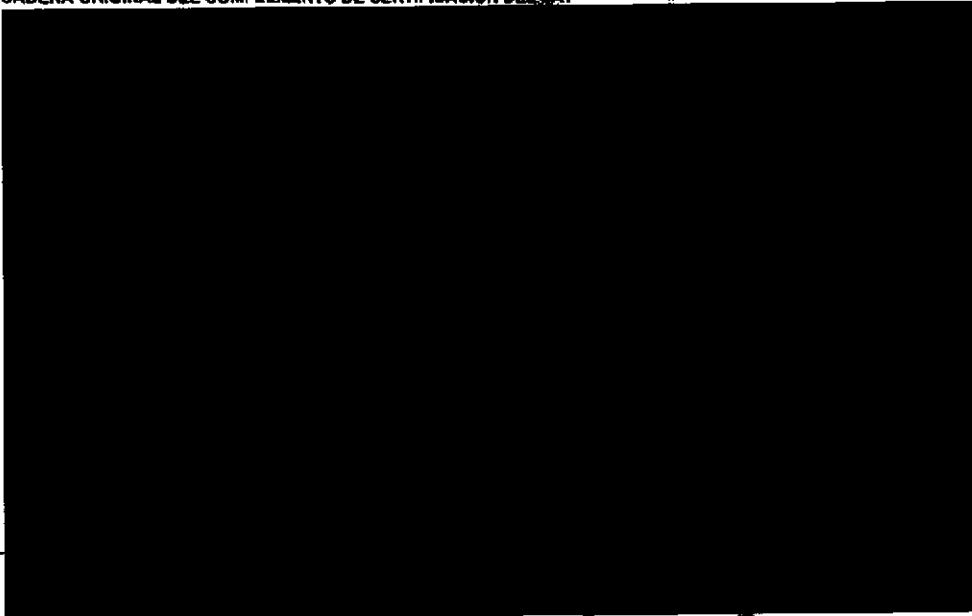

SECRETARÍA GENERAL
PROCURADURÍA GENERAL DE
DEFENSA Y FIDUCIARIA
ORGANIZACIÓN
SPECIALIZADA
EN MATERIA

PROCESAMIENTO GENERAL
SISTEMAS DE INFORMACIÓN
Y COMUNICACIONES
CÓDIGO DE BARRAS

000191.801E.JDA002.CO.01.15.01

CON FUNDAMENTO EN LO DISPUESTO POR EL ARTÍCULO 100 DE LA LEY DE INSTITUCIONES DE CRÉDITO, CERTIFICAMOS QUE LA PRESENTE ES UNA IMPRESIÓN FIEL Y EXACTA QUE CONSTA DE 116 HOJAS, OBTENIDA DEL SISTEMA ÓPTICO DE DIGITALIZACIÓN DE IMÁGENES DEL ARCHIVO DE BANCO NACIONAL DE MÉXICO, S.A., LO QUE SE HACE CONSTAR PARA LOS EFECTOS LEGALES A QUE HAYA LUGAR. HOJA 68 DE 116

Art. 10
Fracción II
Motivación: 2

ESTADO DE CUENTA AL 15 DE ENERO DE 2015

CLIENTE:
Página:

3 de 6

430

528

GRATIFICACION TRANSACCIONAL

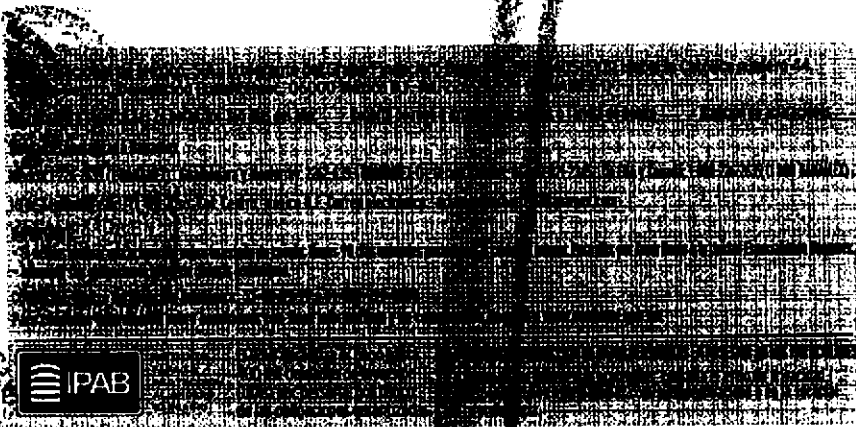

Agradecemos su preferencia

GENERAL DE LA REPUBLICA
Derechos Humanos,
Servicios a la Comunidad
Investigación

000191.B01EJDA002.OO.0115.01

CON FUNDAMENTO EN LO DISPUESTO POR EL ARTICULO 100 DE LA LEY DE INSTITUCIONES DE CRÉDITO, CERTIFICAMOS QUE LA PRESENTE ES UNA IMPRESIÓN FIEL Y EXACTA QUE CONSTA DE 116 HOJAS, OBTENIDA DEL SISTEMA ÓPTICO DE DIGITALIZACIÓN DE IMÁGENES DEL ARCHIVO DE BANCO NACIONAL DE MÉXICO, S.A., LO QUE SE HACE CONSTAR PARA LOS EFECTOS LEGALES A QUE HAYA LUGAR. HOJA 67 DE 116

Art. 10
Fracción II
Motivación: 2

transforma tu dinero en algo más productivo.

Haz más dinero con tu dinero

Pagaré Banamex

3%
anual

 Certificado de \$500 pesos y hasta 30% de descuento en seguro de auto.

 Oferta preferente en la reinversión.

 Servicio y atención inmediata.

Acude a tu sucursal Banamex.

Fecha de emisión de publicidad: 01 de Noviembre de 2014. Consulta términos, condiciones, comisiones y requisitos de contratación en banamex.com. 1. Pagaré 3% rendimiento anual fijo. GAT 3.03% variable antes de impuestos, rango inversión de \$100,000 a \$499,999. Plazo: 91 días. Al 31 de enero de 2015. 2. Banamex Cortesía válida al 30 de Abril de 2015 para disfrutar de servicio preferente en sucursal y vía telefónica. Para mayor información consulta: www.banamex.com/banamex1. 3. Seguro de Auto Banamex: Aplica condiciones y exclusiones de la póliza contratada y estándares de servicio. El descuento se bonifica con un certificado aplicable en la renovación del seguro o contrataciones de uno nuevo y aplica para pólizas en cobro para Amplita. Para fines informativos y de cooperación. Para cualquier información contáctanos en Sucursales Banamex (Banco Nacional de México S.A.). La vigencia de este certificado es de 1 año a partir de la fecha de expedición. Servicios ofrecidos por Seguros Banamex. Banamex solo actúa como vehículo de referencia de Seguros Banamex. Consulta en www.banamex.com/seguro-de-auto. 4. En caso de Reinversión, se aplicará una tasa de interés mayor a la ofrecida al público en general publicada en www.banamex.com en la fecha de la reinversión. Banco Nacional de México S.A. Integrante del Grupo Financiero Banamex.

PROCURADURÍA GENERAL
PROCURADURÍA ESPECIALIZADA EN
INVESTIGACIÓN DE HECHOS
ORGANIZACIONALES Y
FINANCIEROS

PROCURADURÍA GENERAL
Subprocuraduría de
Prevención del Hecho y
Culpa de la
Administración

000191.B01E.JDA002.CO.0116.01

CON FUNDAMENTO EN LO DISPUESTO POR EL ARTÍCULO 100 DE LA LEY DE INSTITUCIONES DE CRÉDITO, CERTIFICAMOS QUE LA PRESENTE ES UNA IMPRESIÓN FIEL Y EXACTA QUE CONSTA DE 116 HOJAS, OBTENIDA DEL SISTEMA ÓPTICO DE DIGITALIZACIÓN DE IMÁGENES DEL ARCHIVO DE BANCO NACIONAL DE MÉXICO, S.A., LO QUE SE HACE CONSTAR PARA LOS EFECTOS LÉGALES A QUE HAYA LUGAR. HOJA 68 DE 116

Para informarte mejor ahora vamos al grano

Te presentamos el nuevo Resumen Financiero de Cuenta, con información simplificada de tus movimientos, más amigable y en un mismo lugar.

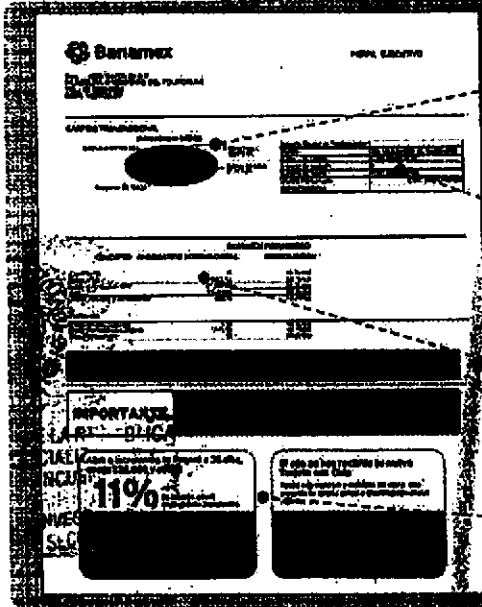

1 La gráfica de tu saldo inicial y final, así como el monto de tus depósitos y retiros en el mes.

2 Los datos de tu cuenta, incluyendo la CLABE para recibir transferencias electrónicas interbancarias.

3 Los saldos de tu cuenta y los productos ligados a ésta, sus intereses o rendimientos y las comisiones generadas en el mes.

4 Avisos importantes sobre el uso de tu cuenta y sus beneficios.

El Estado de Cuenta con el detalle de tus operaciones estará disponible en las sucursales Banamex. Para solicitar su envío por e-mail llama al 01 800 02 2345 y desde Ciudad de México, Guadalajara y Monterrey al 1226 2639.

Tu opinión es muy importante
¿Te agrada este formato? ¿La información que contiene es suficiente para tus necesidades?
Llama al 01 800 849 9640 y comparte tus comentarios.

AL DE LA...
Interstas Humanas
servicios a la Comunidad
restigación

Consulta condiciones, comisiones y regulaciones en www.banamex.com.

ESTADO DE CUENTA AL 13 DE FEBRERO DE 2015 ⁷
 CLIENTE: [REDACTED]
 Registro Federal de Contribuyentes: MARJ880519PL6
 Página: 1 de 6

432

530

FECHA: [REDACTED]
 [REDACTED]

PERIODO ELECTIVO	
GAT	[REDACTED]
Interés aplicable a depósitos	[REDACTED]
Comisiones efectivamente cobradas	[REDACTED]

La fecha de corte es la indicada después de la leyenda "ESTADO DE CUENTA AL".
 Salvo que expresamente se determine otra moneda, todas las cifras contenidas
 en el estado de cuenta se encuentran denominadas en Pesos Moneda Nacional.

Su estado de cuenta contiene información de los siguientes productos y servicios:

RESUMEN GENERAL

[REDACTED]

DE LA REPUBLICA
 Derechos Humanos,
 Servicios a la Comunidad,
 Investigación

Si recibes tu sueldo en Banamex,
 tramita tu Crédito Nómina* para
 pagar tus deudas.

*Credito Nómina a aprobación. Consulta condiciones, comisiones y requisitos de contratación en www.banamex.com

Banco Nacional de México, S.A. integrante del Grupo Financiero Banamex.

000191.B01EJDA007.00.0213.01

CON FUNDAMENTO EN LO DISPUESTO POR EL ARTÍCULO 100 DE LA LEY DE INSTITUCIONES DE CRÉDITO,
 CERTIFICAMOS QUE LA PRESENTE ES UNA IMPRESIÓN FIEL Y EXACTA QUE CONSTA DE 116 HOJAS, OBTENIDA
 DEL SISTEMA ÓPTICO DE DIGITALIZACIÓN DE IMÁGENES DEL ARCHIVO DE BANCO NACIONAL DE MÉXICO, S.A.,
 LO QUE SE HACE CONSTAR PARA LOS EFECTOS LEGALES A QUE HAYA LUGAR. HOJA 71 DE 116

Art. 10
 Fracción II
 Motivación: 2

Conoce todos los beneficios y operaciones que puedes realizar en Banamex.

Ingresar a: www.banamex.com/endedondequieras

SALDO PROMEDIO MÍNIMO REQUERIDO

En Perfil Ejecutivo con esquema de Pago por Operación, el saldo promedio mensual mínimo requerido para evitar la comisión por manejo de cuenta, de acuerdo con su medio de disposición, es como sigue: Tarjeta de Débito \$1,500.00; Chequera \$4,500.00; Ambos \$4,500.00 (No aplica para Perfil Ejecutivo cuando reciba abono electrónico de nómina). En el caso de esquema de Renta, en ningún caso aplica saldo mínimo requerido.

CADENA ORIGINAL DEL COMPLEMENTO DE CERTIFICACIÓN DEL SAT

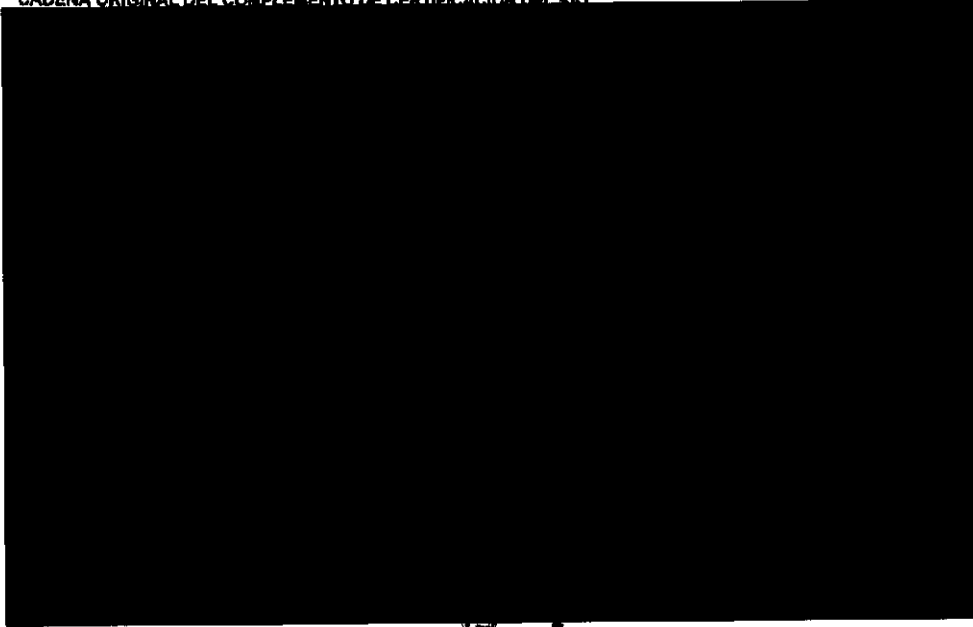

PROCURADURÍA GENERAL
PROCURADURÍA DE INVESTIGACIÓN DE ORGANIZACIONES ESPECIALIZADAS EN MATERIA

PROCURADURÍA
Subprocuradoría
Prevención del
GII

000191.B01EJDA007.00.0213.01

CON FUNDAMENTO EN LO DISPUESTO POR EL ARTÍCULO 100 DE LA LEY DE INSTITUCIONES DE CRÉDITO, CERTIFICAMOS QUE LA PRESENTE ES UNA IMPRESIÓN FIEL Y EXACTA QUE CONSTA DE 116 HOJAS, OBTENIDA DEL SISTEMA ÓPTICO DE DIGITALIZACIÓN DE IMÁGENES DEL ARCHIVO DE BANCO NACIONAL DE MÉXICO, S.A., LO QUE SE HACE CONSTAR PARA LOS EFECTOS LEGALES A QUE HAYA LUGAR. HOJA 72 DE 116

Art. 10
Fracción II
Motivación: 2

438

[Redacted]

GRAFICO TRANSACCIONAL

531

[Redacted]

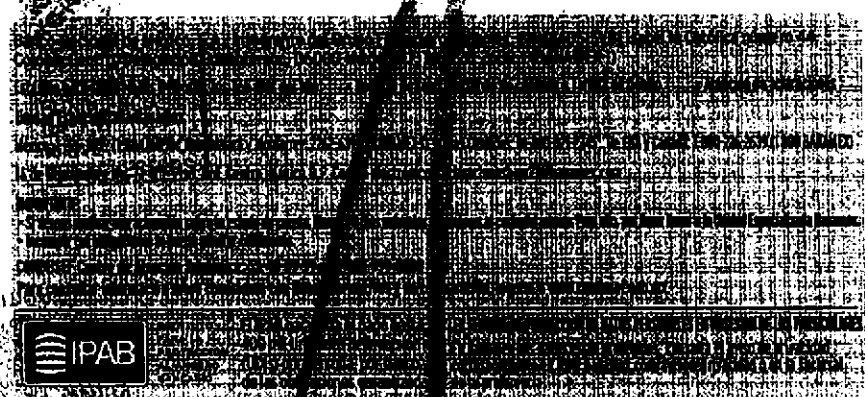

Agradecemos su preferencia

LA GENERAL DE LA REPÚBLICA
Oficina de Derechos Humanos,
Mediación y Servicios a la Comunidad
Centro de Investigación

000181.B01EJDA007.0D.0213.01
CON FUNDAMENTO EN LO DISPUESTO POR EL ARTÍCULO 100 DE LA LEY DE INSTITUCIONES DE CRÉDITO,
CERTIFICAMOS QUE LA PRESENTE ES UNA IMPRESIÓN FIEL Y EXACTA QUE CONSTA DE 116 HOJAS, OBTENIDA
DEL SISTEMA ÓPTICO DE DIGITALIZACIÓN DE IMÁGENES DEL ARCHIVO DE BANCO NACIONAL DE MÉXICO, S.A.,
LO QUE SE HACE CONSTAR PARA LOS EFECTOS LEGALES A QUE HAYA LUGAR. HOJA 73 DE 116

Art. 10
Fracción II
Motivación: 2

con Débito Banamex
transforma tu dinero en algo más relajado.

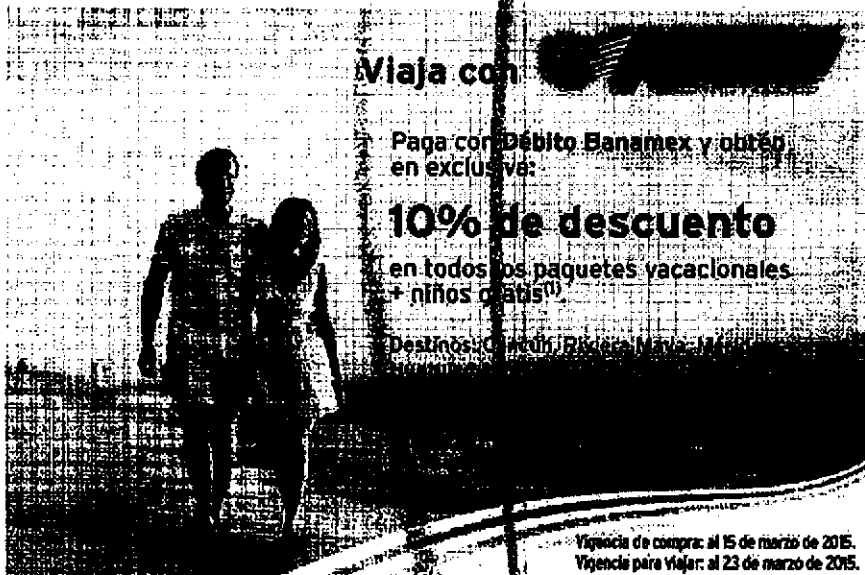

Viaja con 

Paga con Débito Banamex y obtén
en exclusiva:

10% de descuento

en todos los paquetes vacacionales
+ niños gratis⁽¹⁾

Destinos: Cancún, Puerto Vallarta, Mérida, Mazatlán

Vigencia de compra: al 15 de marzo de 2015.
Vigencia para viajar: al 23 de marzo de 2015.

Los paquetes incluyen: Vuelo redondeo saliendo de México D.F. en Horarios Premium Selects y habilita a bordo sin costo, (1) Niños viajan y se hospedan gratis. Traslados Aeropuerto - Hotel - Aeropuerto. (Máximo de 4 personas) Hospedaje en las mejores cadenas hoteleras. Alimentos según plan elegido. La promoción solo aplica reservando y comprando directamente en oficinas Maqnicaribca. (2) La promoción Niños Gratis aplica comprando en días, destinos y hoteles participantes, los niños solo pagan IVA. Consulta términos y condiciones directamente en Call center y oficinas Maqnicaribca. Consulta tarifas, fechas y frecuencias de salida de cada destino. No aplica en puertos, días festivos ni grupos. Las empresas asociadas son responsables del cumplimiento de tarifas y servicios ofrecidos, liberando de cualquier responsabilidad sobre ese particular a las empresas integrantes, afiliadas o asociadas del Grupo Financiero Banamex. Consulta condiciones, comisiones y requisitos de contratación de Tarjetas de Débito Banamex en www.banamex.com Banco Nacional de México S.A. integrante del Grupo Financiero Banamex.

PROCURADURÍA GENERAL
SUBPROCURADURÍA DE
INVESTIGACIÓN DE
ORGANIZACIÓN ESPECIALIZADA
DELITOS EN MATERIA

PROCURADURÍA
SUBPROCURADURÍA DE
INVESTIGACIÓN DE
ORGANIZACIÓN ESPECIALIZADA
DELITOS EN MATERIA

000191.B01E.JDA007.00.0213.01

CON FUNDAMENTO EN LO DISPUESTO POR EL ARTÍCULO 110 DE LA LEY DE INSTITUCIONES DE CRÉDITO, CERTIFICAMOS QUE LA PRESENTE ES UNA IMPRESIÓN FIEL Y EXACTA QUE CONSTA DE 116 HOJAS, OBTENIDA DEL SISTEMA ÓPTICO DE DIGITALIZACIÓN DE IMÁGENES DEL ARCHIVO DE BANCO NACIONAL DE MÉXICO, S.A., LO QUE SE HACE CONSTAR PARA LOS EFECTOS LEGALES A QUE HAYA LUGAR. HOJA 74 DE 116

Para informarte mejor, ahora vamos al grano

Té presentamos el nuevo **Resumen Financiero de Cuenta**, con información simplificada de tus movimientos, más amigable y en un mismo lugar.

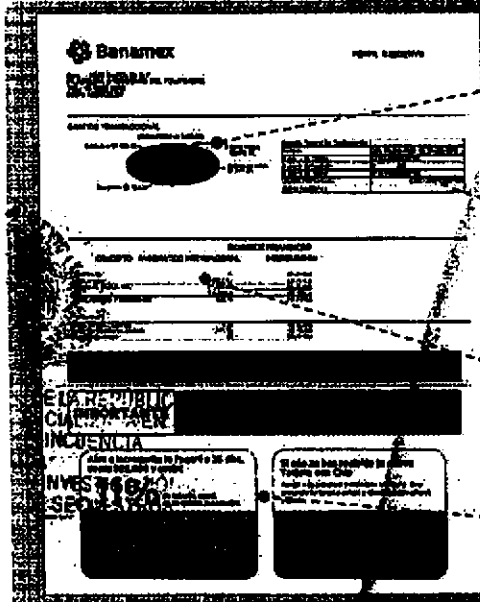

- 1 La gráfica de tu saldo inicial y final, así como el monto de tus depósitos y retiros en el mes
- 2 Los datos de tu cuenta, incluyendo la CLABE para recibir transferencias electrónicas interbancarias
- 3 Los saldos de tu cuenta y los productos ligados a ésta, sus intereses o rendimientos y las comisiones generadas en el mes.
- 4 Avisos importantes sobre el uso de tu cuenta y sus beneficios.

El Estado de Cuenta con el detalle de tus operaciones estará disponible en las sucursales Banamex. Para solicitar su envío por e-mail llámal al 01 800 021 2345 y desde Ciudad de México, Guadalajara y Monterrey al 1226 2639.

Tu opinión es muy importante
¿Te gustó este formato? ¿La información que contiene es suficiente para tus necesidades?
Lláma al 01 800 849 9640 y comparte tus comentarios.

GENERAL DE LA REPÚBLICA
Derechos Humanos,
Servicios a la Comunidad
Inclusión

Consulta condiciones, condiciones y requisitos de contratación en www.banamex.com

435

533

91002070
[Redacted]

PERF. EJECUTIVO	
GAT Nominal antes de impuestos	[Redacted]
GAT Real antes de impuestos	[Redacted]
Interés aplicable o rendimientos	[Redacted]
Comisiones efectivamente cobradas	[Redacted]
La GAT real es el rendimiento que o después de descontar la inflación estimada	[Redacted]

La fecha de corte es la indicada después de la leyenda "ESTADO DE CUENTA AL". Salvo que expresamente se determine otra moneda, todas las cifras contenidas en el estado de cuenta se encuentran denominadas en Pesos Moneda Nacional.

Su estado de cuenta contiene información de los siguientes productos y servicios:

RESUMEN GENERAL
[Redacted]

Lo que debes saber de tu Seguro de Nómina

Al recibir tu nómina con Banamex cuentas, con un seguro por Muerte Accidental sin costo para ti, que protege a tus beneficiarios en el caso de que fallezcas a consecuencia de un accidente.

¿Quiénes son mis beneficiarios?

Tus beneficiarios son los que designaste en el contrato de tu cuenta de Nómina Banamex. Si aún no has designado a tus beneficiarios del seguro, acude a tu sucursal y regístrales.

¿Qué hacer en caso de fallecimiento?

Debes informar a tus beneficiarios estos sencillos pasos:

1. Llámanos al 800 880 desde la Ciudad de México o al 01 800 880 2026 desde el resto del país.
2. En donde te atendamos y proporcionemos la documentación que necesitas entregar para realizar el trámite del seguro.

Banco Nacional de México, S.A. Integrante del Grupo Financiero Banamex.

000191.B01EJDA009.OD.0313.02

CON FUNDAMENTO EN LO DISPUESTO POR EL ARTÍCULO 100 DE LA LEY DE INSTITUCIONES DE CRÉDITO, CERTIFICAMOS QUE LA PRESENTE ES UNA IMPRESIÓN FIEL Y EXACTA QUE CONSTA DE 116 HOJAS, OBTENIDA DEL SISTEMA ÓPTICO DE DIGITALIZACIÓN DE IMÁGENES DEL ARCHIVO DE BANCO NACIONAL DE MÉXICO, S.A., LO QUE SE HACE CONSTAR PARA LOS EFECTOS LEGALES A QUE HAYA LUGAR. HOJA 77 DE 116

Art. 10
Fracción II
Motivación: 2

Conoce todos los beneficios y operaciones que puedes realizar en Banamex.

Ingresar a: www.banamex.com/ondondequieras

SALDO PROMEDIO MÍNIMO REQUERIDO

En Perfil Ejecutivo con esquema de Pago por Operación, el saldo promedio mensual mínimo requerido para evitar la comisión por manejo de cuenta, de acuerdo con su medio de disposición, es como sigue: Tarjeta de Débito \$1,500.00; Chequera \$4,500.00; Ambos \$4,500.00 (No aplica para Perfil Ejecutivo cuando recibe abono electrónico de nómina). En el caso de esquema de Renta, en ningún caso aplica saldo mínimo requerido.

CADENA ORIGINAL DEL COMPLEMENTO DE CERTIFICACIÓN DEL SAT

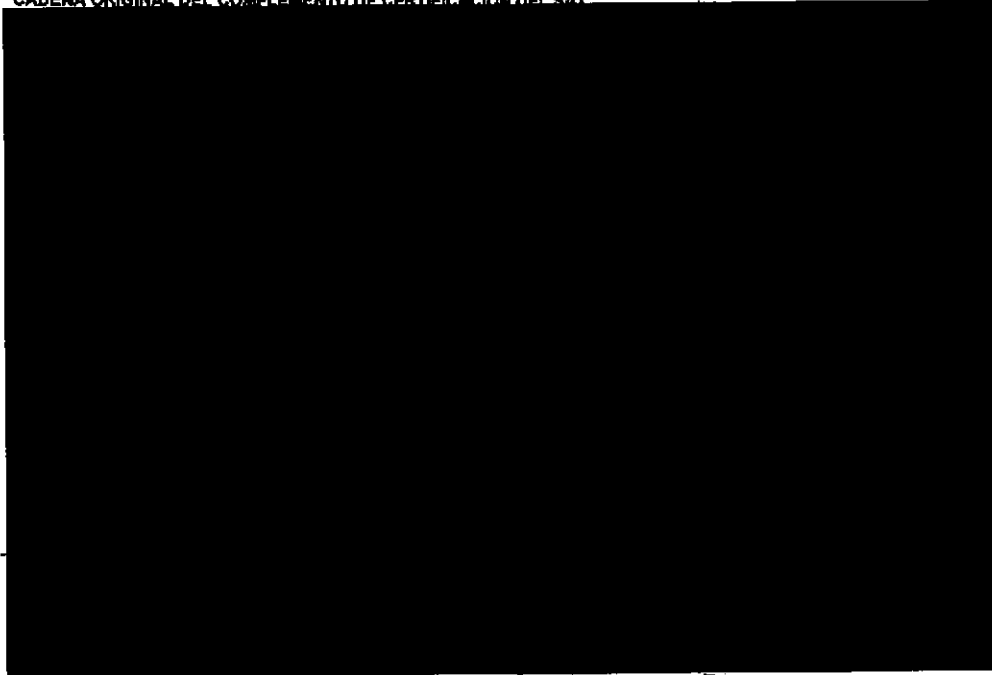

PROCURADURÍA GENERAL
de la Federación
Subprocuraduría de
Prevención del Delito y del
Oficina de Inyección

000191.801EJDA008.00.0313.02

CON FUNDAMENTO EN LO DISPUESTO POR EL ARTÍCULO 100 DE LA LEY DE INSTITUCIONES DE CRÉDITO, CERTIFICAMOS QUE LA PRESENTE ES UNA IMPRESIÓN FIEL Y EXACTA QUE CONSTA DE 116 HOJAS, OBTENIDA DEL SISTEMA ÓPTICO DE DIGITALIZACIÓN DE IMÁGENES DEL ARCHIVO DE BANCO NACIONAL DE MÉXICO, S.A., LO QUE SE HACE CONSTAR PARA LOS EFECTOS LEGALES A QUE HAYA LUGAR. HOJA 78 DE 118

Art. 10
Fracción II
Motivación: 2

436

GRAFICO TRANSACCIONAL

534

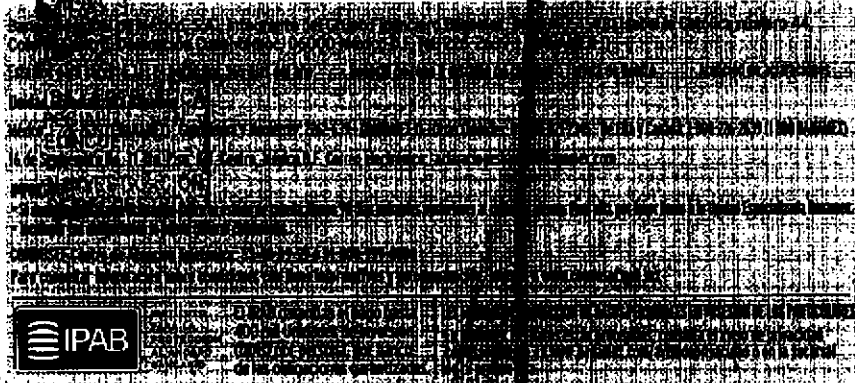

Agradecemos su preferencia

DE LA REPÚBLICA
de Manantlán,
de la Comunidad
de Manantlán

000191.801EJDA009.00.0313.02

CON FUNDAMENTO EN LO DISPUESTO POR EL ARTÍCULO 100 DE LA LEY DE INSTITUCIONES DE CRÉDITO, CERTIFICAMOS QUE LA PRESENTE ES UNA IMPRESIÓN FIEL Y EXACTA QUE CONSTA DE 116 HOJAS, OBTENIDA DEL SISTEMA ÓPTICO DE DIGITALIZACIÓN DE IMÁGENES DEL ARCHIVO DE BANCO NACIONAL DE MÉXICO, S.A., LO QUE SE HACE CONSTAR PARA LOS EFECTOS LEGALES A QUE HAYA LUGAR. HOJA 79 DE 116

Art. 10
Fracción II
Motivación: 2

... Banamex,
transforma tu dinero en algo más productivo.

Haz más dinero con tu dinero.

Al abrir o renovar tu **Pagaré Banamex** a 60, 90 o 180 días por BancaNet o Automático, obtienes **35% de rendimiento adicional** sobre la tasa base vigente en nuestras sucursales. Disponible desde \$25,000 pesos, pregunta cómo a un ejecutivo telefónico!

PROCURADURÍA GENERAL DE LA DEFENSA
 PROCURADURÍA ESPECIALIZADA EN INVESTIGACIÓN DE DELITOS ORGANIZADOS
 ESPECIALIZADA EN DELITOS EN MATERIA

1. Pagaré 35%. GAT nominal 1.14% GAT real (2.41%) variable; antes de impuestos, de \$10,000 a \$1 millones calculado el 5 de febrero de 2015, y vigente al 31 de julio de 2015. La GAT nominal y GAT real ya considerará el 35% de incremento sobre la tasa base de sucursales. La GAT real es el rendimiento que obtendría después de descontar la inflación estimada. Consulta requisitos de contratación y condiciones en www.banamex.com; Banco Nacional de México, S.A. integrante del Grupo Financiero Banamex.

LO QUE SABER ANTES DE ABRIR CUENTA

Generar un fondo para urgencias es una herramienta que te permite tener tranquilidad económica en todo momento. Si no cuentas con una, empieza a construir para enfrentar imprevistos. Tenerte fuera de tu casa, cubrirá que lo gastes, pero manteniendo disponible en cualquier momento. Busca opciones, acércate a tu banco.

PROCURADURÍA GENERAL DE LA DEFENSA
 Procuraduría de Investigación del Delito y de la Oficina de la

000191.801EJDA009.OD.0313.02

CON FUNDAMENTO EN LO DISPUESTO POR EL ARTÍCULO 100 DE LA LEY DE INSTITUCIONES DE CRÉDITO, CERTIFICAMOS QUE LA PRESENTE ES UNA IMPRESIÓN FIEL Y EXACTA QUE CONSTA DE 116 HOJAS, OBTENIDA DEL SISTEMA ÓPTICO DE DIGITALIZACIÓN DE IMÁGENES DEL ARCHIVO DE BANCO NACIONAL DE MÉXICO, S.A., LO QUE SE HACE CONSTAR PARA LOS EFECTOS LEGALES A QUE HAYA LUGAR. HOJA 80 DE 116

Para informarte mejor, ahora vamos al grano

Te presentamos el nuevo Resumen Financiero de Cuenta, con información simplificada de tus movimientos, más amigable y en un mismo lugar.

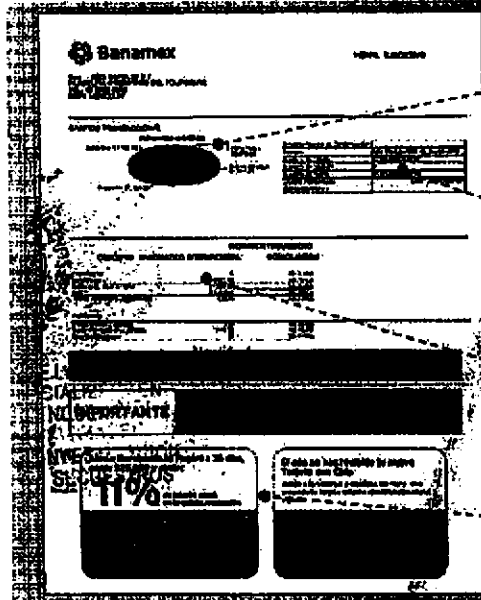

- 1 La gráfica de tu saldo inicial y final, así como el monto de tus depósitos y retiros en el mes.
- 2 Los datos de tu cuenta, incluyendo la CLABE para recibir transferencias electrónicas Interbancarias.
- 3 Los saldos de tu cuenta y los productos ligados a ésta, sus intereses o rendimientos y las comisiones generadas en el mes.
- 4 Avisos importantes sobre el uso de tu cuenta y sus beneficios.

El Estado de Cuenta con el detalle de tus operaciones estará disponible en las sucursales Banamex. Para solicitar su envío por e-mail llama al 01 800 021 2345 y desde Ciudad de México, Guadalajara y Monterrey al 1226 2639.

Tu opinión es muy importante
 ¿Te agrada este formato? ¿La información que contiene es suficiente para tus necesidades?
 Llama al 01 800 849 9640 y comparte tus comentarios.

DE LA REPÚBLICA
 Derechos Humanos,
 Acceso a la Comunidad

Consulta condiciones, comisiones y requisitos de contratación en www.banamex.com

ESTADO DE CUENTA AL 15 DE ABRIL DE 2015
 CLIENTE: [REDACTED]
 Registro Federal de Contribuyentes [REDACTED]
 Página: 1 de 7

438

536

00191

[REDACTED]

[REDACTED]

PERFIL EJECUTIVO	
GAT Nominal antes de impuestos	3
GAT Real antes de impuestos	1.7
Interés aplicable o rendimientos	1
Comisiones efectivamente cobradas	
La GAT real es el rendimiento que obtendría después de descontar la inflación estimada	

La fecha de corte es la indicada después de la leyenda "ESTADO DE CUENTA AL".
 Salvo que expresamente se determine otra moneda, todas las cifras contenidas en el estado de cuenta se encuentran denominadas en Pesos Moneda Nacional.

Su estado de cuenta contiene información de los siguientes productos y servicios:

RESUMEN GENERAL

[REDACTED]

Cumple todos tus proyectos, paga tus deudas y ahorra dinero con Crédito Nómina Banamex*.

*Crédito sujeto a aprobación. Consulta condiciones, comisiones y requisitos de constatación en www.banamex.com.
 CAT PREPAGADO con intereses de 29.99% sin IVA, para prepagados: 28.7% sin IVA.
 Para más información, llama al 01800 00 00 00. Fecha de edición diciembre de 2014.

Banco Nacional de México, S.A. Integrante del Grupo Financiero Banamex.

000191.B01E.JDA002.OD.0416.01

CON FUNDAMENTO EN LO DISPUESTO POR EL ARTICULO 100 DE LA LEY DE INSTITUCIONES DE CRÉDITO, CERTIFICAMOS QUE LA PRESENTE ES UNA IMPRESIÓN FIEL Y EXACTA QUE CONSTA DE 116 HOJAS, OBTENIDA DEL SISTEMA ÓPTICO DE DIGITALIZACIÓN DE IMÁGENES DEL ARCHIVO DE BANCO NACIONAL DE MÉXICO, S.A., LO QUE SE HACE CONSTAR PARA LOS EFECTOS LEGALES A QUE HAYA LUGAR. HOJA 83 DE 116

Art. 10
 Fracción II
 Motivación: 2

Conoce todos los beneficios y operaciones que puedes realizar en Banamex.

Ingresar a: www.banamex.com/endondequieras

SALDO PROMEDIO MÍNIMO REQUERIDO

En Perfil Ejecutivo con esquema de Pago por Operación, el saldo promedio mensual mínimo requerido para evitar la comisión por manejo de cuenta, de acuerdo con su medio de disposición, es como sigue: Tarjeta de Débito \$1,500.00; Chequera \$4,500.00; Ambos \$4,500.00 (No aplica para Perfil Ejecutivo cuando reciba abono electrónico de nómina). En el caso de esquema de Renta, en ningún caso aplica saldo mínimo requerido.

GADENA ORIGINAL DEL COMPLEMENTO DE CERTIFICACIÓN DEL SAT

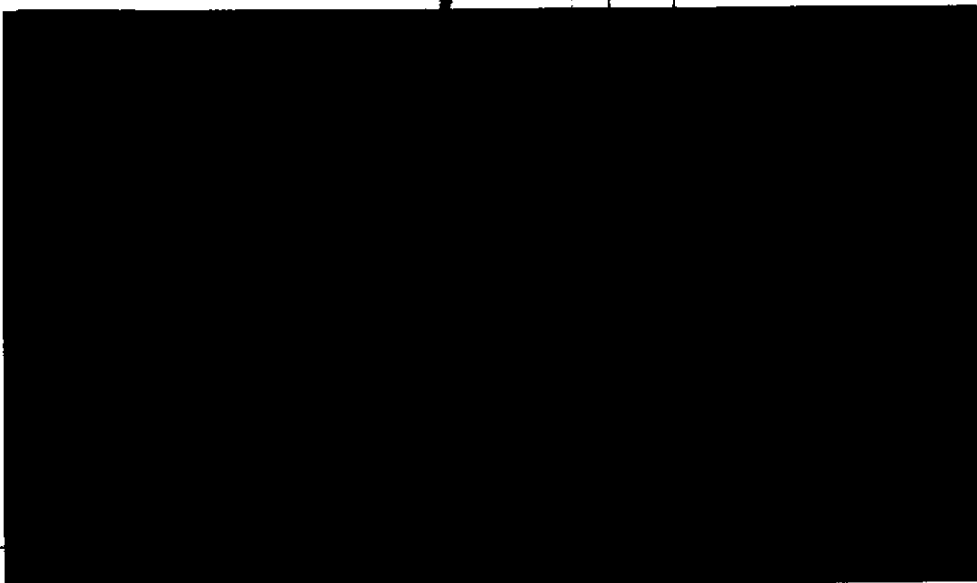

SECRETARÍA DE ECONOMÍA
DIRECCIÓN GENERAL DE
ADUANA Y FISCALÍA EXTERNA
DIRECCIÓN DE REGISTRO Y
CONTABILIDAD EXTERNA
MATERIA DE

PROCURADURÍA GENERAL
de la Federación
de Justicia
Oficina de

000191.801E.J.0002.00.0415.01

CON FUNDAMENTO EN LO DISPUESTO POR EL ARTÍCULO 100 DE LA LEY DE INSTITUCIONES DE CRÉDITO, CERTIFICAMOS QUE LA PRESENTE ES UNA IMPRESIÓN FIEL Y EXACTA QUE CONSTA DE 116 HOJAS, OBTENIDA DEL SISTEMA ÓPTICO DE DIGITALIZACIÓN DE IMÁGENES DEL ARCHIVO DE BANCO NACIONAL DE MÉXICO, S.A., LO QUE SE HACE CONSTAR PARA LOS EFECTOS LEGALES A QUE HAYA LUGAR. HOJA 84 DE 116

439

GRAFICO TRANSACCIONAL

537

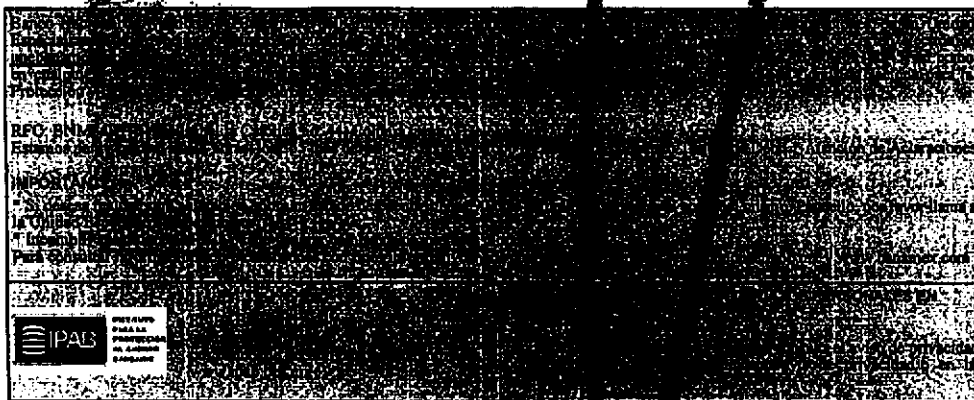

Agradecemos su preferencia

DE LA REPÚBLICA
Los Humanos,
a la Comunidad

000191.B01EJDA002.00.0415.01
CON FUNDAMENTO EN LO DISPUESTO POR EL ARTÍCULO 100 DE LA LEY DE INSTITUCIONES DE CRÉDITO, CERTIFICAMOS QUE LA PRESENTE ES UNA IMPRESIÓN FIEL Y EXACTA QUE CONSTA DE 116 HOJAS, OBTENIDA DEL SISTEMA ÓPTICO DE DIGITALIZACIÓN DE IMÁGENES DEL ARCHIVO DE BANCO NACIONAL DE MÉXICO, S.A., LO QUE SE HACE CONSTAR PARA LOS EFECTOS LEGALES A QUE HAYA LUGAR. HOJA 85 DE 116

Art. 10
Fracción II
Motivación: 2

transforma tu dinero en algo más placentero.

Samsonte

Equipaje que se adapta a tu nivel de viaje.

Obtén 10% adicional sobre los descuentos existentes al pagar con tu tarjeta de Débito Banamex MasterCard[®].

(1) Vigencia al 31 de mayo de 2015. Aplica únicamente en tienda Samsonte. Solicita el descuento en caja. No aplica en productos que cuenten con 30% de descuento en adelante (40%, 50% o más). Las empresas anunciantes son responsables del cumplimiento, tarifas y servicios ofrecidos, liberando de cualquier responsabilidad sobre ese particular a las empresas integrantes, afiliadas o subsidiarias del Grupo Financiero Banamex. Consulta condiciones, comisiones y requisitos de contratación de Tarjetas de Débito Banamex en www.banamex.com Banco Nacional de México, S.A. integrante del Grupo Financiero Banamex.

PROCURADURÍA GENERAL
SUBPROCURADURÍA ESPECIALIZADA EN
INVESTIGACIÓN DE DELITOS EN MATERIA
ORGANIZADA

SABER CUENTA

Puedes proteger tu casa de muchas maneras, algunas te brindan mayor o menor tranquilidad, lo importante es que puedas afrontar los costos económicos ocasionados por eventos, tratándose como incendios, inundaciones, robo de bienes. Busca el tipo de seguro que responda a tus necesidades y posibilidades.

Seguro de Vida Seguro de Salud Seguro de Accidentes Seguro de Incendio y Robo Seguro de Inundación Seguro de Furtos Seguro de Daños por Agua Seguro de Daños por Viento Seguro de Daños por Rayos Seguro de Daños por Explosión Seguro de Daños por Caída de Objetos Seguro de Daños por Golpes de Trueno Seguro de Daños por Explosión de Gas Seguro de Daños por Explosión de Bombas Seguro de Daños por Explosión de Motores Seguro de Daños por Explosión de Vehículos Seguro de Daños por Explosión de Aviones Seguro de Daños por Explosión de Barcos Seguro de Daños por Explosión de Aviones de Línea Seguro de Daños por Explosión de Aviones de Carga Seguro de Daños por Explosión de Aviones de Ejercito Seguro de Daños por Explosión de Aviones de Pasajeros Seguro de Daños por Explosión de Aviones de Carga Seguro de Daños por Explosión de Aviones de Ejercito Seguro de Daños por Explosión de Aviones de Pasajeros

RECIBIDA

PROCURADURÍA
Subprocuraduría
Prevención del Daño
Oficina

000191.801E.0A002.00.0415.01

CON FUNDAMENTO EN LO DISPUESTO POR EL ARTÍCULO 100 DE LA LEY DE INSTITUCIONES DE CRÉDITO, CERTIFICAMOS QUE LA PRESENTE ES UNA IMPRESIÓN FIEL Y EXACTA QUE CONSTA DE 116 HOJAS, OBTENIDA DEL SISTEMA ÓPTICO DE DIGITALIZACIÓN DE IMÁGENES DEL ARCHIVO DE BANCO NACIONAL DE MÉXICO, S.A., LO QUE SE HACE CONSTAR PARA LOS EFECTOS LEGALES A QUE HAYA LUGAR. HOJA 86 DE 116

442

538

Cuando oportunamente, realiza tu Declaración Anual y paga en BancaNef, es fácil y cómodo:

- Pago referenciado con Línea de Captura
- Servicio de 48 hrs. 00:15 a las 21:45 hrs., los 365 días del año
- Retención de comprobantes de dos años en Banca Electrónica o hasta diez años en Sucursales

También puedes realizar tu pago en el portal del SAT con cargo a tu Cuenta de Cheques Banamex, consulta la guía y más información en www.banamex.com/impuestos

O comunícate al Centro de Atención telefónica en:

De la Cd. de México:
Banamex-1 (2262-6391)
1-Banamex (1226-2639)
Del interior sin costo:
01 800 021 2345
Atención las 24 hrs., los 7 días de la semana.

000191.B01EJDA002.00.0415.01

CERTIFICAMOS EN LO DISPUESTO POR EL ARTÍCULO 100 DE LA LEY DE INSTITUCIONES DE CRÉDITO, QUE LA PRESENTE ES UNA IMPRESIÓN FIEL Y EXACTA QUE CONSTA DE 116 HOJAS, OBTENIDA DEL SISTEMA ÓPTICO DE DIGITALIZACIÓN DE IMÁGENES DEL ARCHIVO DE BANCO NACIONAL DE MÉXICO, S.A., LO QUE SE HACE CONSTAR PARA LOS EFECTOS LEGALES A QUE HAYA LUGAR. HOJA 87 DE 116

Para informarte mejor, ahórale vamos al grano

Te presentamos el nuevo Resumen Financiero de Cuenta con información simplificada de tus movimientos, más amigable y en un mismo lugar.

- 1 La gráfica de tu saldo inicial y final, así como el monto de tus depósitos y retiros en el mes.
- 2 Los datos de tu cuenta, incluyendo la CLABE para recibir transferencias electrónicas interbancarias.
- 3 Los saldos de tu cuenta y los productos ligados a ésta, sus intereses o rendimientos y las comisiones generadas en el mes.
- 4 Avisos importantes sobre el uso de tu cuenta y sus beneficios.

El Estado de Cuenta con el detalle de tus operaciones estará disponible en las sucursales Banamex. Para solicitar su envío por e-mail llama al 01 800 021 2345 y de la Ciudad de México, Guadalajara y Monterrey al 1226 2639.

Tu opinión es muy importante
 ¿Te agrada este formato? ¿La información que contiene es suficiente para tus necesidades?
 Llama al 01 800 849 9640 y comparte tus comentarios.

Consulta condiciones, comisiones y requisitos de contratación en www.banamex.com

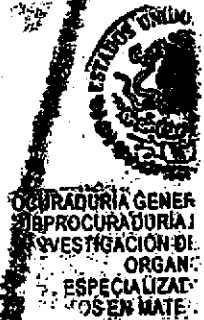

PROCURADURÍA GENERAL DE INVESTIGACIÓN DE ORGANISMOS ESPECIALIZADOS EN MATERIA DE CRÉDITO

000191.901EJDA002.00.0415.01

CON FUNDAMENTO EN LO DISPUESTO POR EL ARTÍCULO 100 DE LA LEY DE INSTITUCIONES DE CRÉDITO, CERTIFICAMOS QUE LA PRESENTE ES UNA IMPRESIÓN FIEL Y EXACTA QUE CONSTA DE 116 HOJAS, OBTENIDA DEL SISTEMA ÓPTICO DE DIGITALIZACIÓN DE IMÁGENES DEL ARCHIVO DE BANCO NACIONAL DE MÉXICO, S.A., LO QUE SE HACE CONSTAR PARA LOS EFECTOS LEGALES A QUE HAYA LUGAR. HOJA 88 DE 116

CONTINUA

PERFIL EJECUTIVO	
GAT Nominal antes de impuestos	[REDACTED]
GAT Real antes de impuestos	[REDACTED]
Interés aplicable o rendimientos	[REDACTED]
Comisiones efectivamente cobradas	[REDACTED]
La GAT real es el rendimiento que obtiene el cliente después de descontar la inflación estimada.	

La fecha de corte es la indicada después de la leyenda "ESTADO DE CUENTA AL". Salvo que expresamente se determine otra moneda, todas las cifras contenidas en el estado de cuenta se encuentran denominadas en Pesos Moneda Nacional.

Su estado de cuenta contiene información de los siguientes productos y servicios:

Cumple todos tus proyectos, paga tus deudas y ahorra dinero con Crédito Nómina Banamex.

Crédito sujeto a aprobación. Consulte condiciones, términos y requisitos en www.banamex.com. CAT (Principio ESBIO) para un préstamo de 200,000 al IVA, para préstamos de 200,000 al IVA. Para más información y de comprar por la Fecha de Cierre del 2015.

Banco Nacional de México, S.A. Integrante del Grupo Financiero Banamex.

PROCURADURÍA GENERAL
Subprocuraduría de
Prevención del Delito
Oficina de

000191.901EJDA00/00.0515.01

CON FUNDAMENTO EN LO DISPUESTO POR EL ARTÍCULO 100 DE LA LEY DE INSTITUCIONES DE CRÉDITO, CERTIFICAMOS QUE LA PRESENTE ES UNA IMPRESIÓN FIEL Y EXACTA QUE CONSTA DE 116 HOJAS, OBTENIDA DEL SISTEMA ÓPTICO DE DIGITALIZACIÓN DE IMÁGENES DEL ARCHIVO DE BANCO NACIONAL DE MÉXICO, S.A., LO QUE SE HACE CONSTAR PARA LOS EFECTOS LEGALES A QUE HAYA LUGAR. HOJA 90 DE 116

Art. 10
Fracción II
Motivación: 2

Conoce todos los beneficios y operaciones que puedes realizar en Banamex.

Ingresar a: www.banamex.com/endorondequilaras

540

SALDO PROMEDIO MINIMO REQUERIDO:

En Perfil Ejecutivo con esquema de Pago por Operación, el saldo promedio mensual mínimo requerido para evitar la comisión por manejo de cuenta, de acuerdo con su medio de disposición, es como sigue: Tarjeta de Débito \$1,500.00; Chequera \$4,500.00; Ambos \$4,500.00 (No aplica para Perfil Ejecutivo cuando realiza abonos electrónicos de nómina). En el caso de esquema de renta, en ningún caso aplica saldo mínimo requerido.

CADENA ORIGINAL DEL COMPLEMENTO DE CERTIFICACIÓN DEL SAT

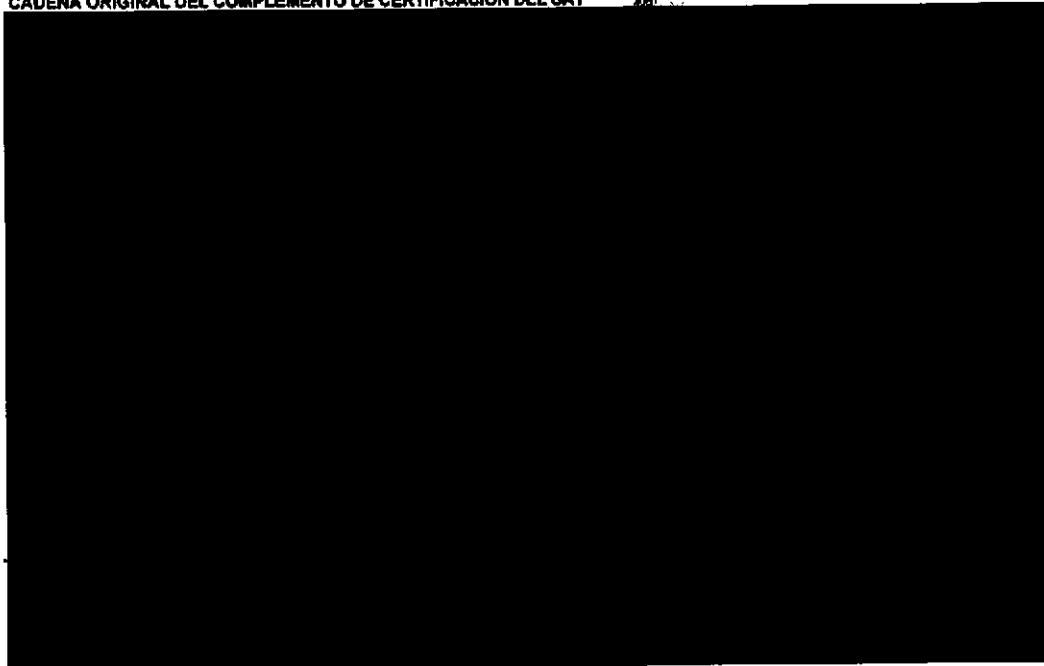

LA REPUBLICA
Manantles,
Comunidad

000191.801EJDA007.00.0516.01

CON FUNDAMENTO EN LO DISPUESTO POR EL ARTÍCULO 100 DE LA LEY DE INSTITUCIONES DE CRÉDITO, CERTIFICAMOS QUE LA PRESENTE ES UNA IMPRESIÓN FIEL Y EXACTA QUE CONSTA DE 116 HOJAS, OBTENIDA DEL SISTEMA ÓPTICO DE DIGITALIZACIÓN DE IMÁGENES DEL ARCHIVO DE BANCO NACIONAL DE MÉXICO, S.A., LO QUE SE HACE CONSTAR PARA LOS EFECTOS LEGALES A QUE HAYA LUGAR. HOJA 91 DE 116

Art. 10
Fracción II
Motivación: 2

GRAFICO TRANSACCIONAL

Banco Nacional de México S.A. Integrada 2008
Especializada de Atención a Débitos y Pagos
incluyendo el cobro de utilidades, servicios públicos
en cualquiera de sus modalidades de pago, y el
Protección y Defensa de los Usuarios

RFC: ENM0403 (S.V.E.) y el C.A. de Comercio
Estamos para servirte los 24 horas, los 365 días del año

IMPORTANTE:
* Si desea realizar una reclamación, comuníquese con
la Unidad Especializada de Atención al Cliente
* Incumplir sus obligaciones puede afectar su historial crediticio
Para obtener más información consulte el sitio web www.banamex.com

 **IPAS** INSTRUMENTOS DE PAGO AUTOMÁTICO
El IPAS es un instrumento de pago automático que permite a los usuarios pagar sus obligaciones de forma automática y segura.

PROCURADURÍA GENERAL
DE INVESTIGACIÓN
ORGANISMO ESPECIALIZADO
EN MATERIA

Agradecemos su preferencia

ESTADO DE CUENTA
A
PROCURADURÍA
Subprocuraduría
Prevención de
Riesgos

000191.B01EJ0A007.00.0515.01

CON FUNDAMENTO EN LO DISPUESTO POR EL ARTÍCULO 100 DE LA LEY DE INSTITUCIONES DE CRÉDITO, CERTIFICAMOS QUE LA PRESENTE ES UNA IMPRESIÓN FIEL Y EXACTA QUE CONSTA DE 116 HOJAS, OBTENIDA DEL SISTEMA ÓPTICO DE DIGITALIZACIÓN DE IMÁGENES DEL ARCHIVO DE BANCO NACIONAL DE MÉXICO, S.A., LO QUE SE HACE CONSTAR PARA LOS EFECTOS LEGALES A QUE HAYA LUGAR. HOJA 92 DE 116

Art. 10
Fracción II
Motivación: 2

443

541

con Banamex
transforma tu dinero en algo más saludable.

Asistencia Familiar 10
creada especialmente para ti.

 MAPFRE | ASSISTANCE

Tu bienestar y el de los tuyos es lo más importante, por ello te invitamos a contratar Asistencia Familiar 10 de Mapfre al 01800 480 7080 para mantenerte protegido ante cualquier imprevisto. Además, al contratar este servicio, Mapfre te regala dos boletos de cine para que disfrutes una tarde de películas.

Mapfre Asistencia Familiar 10 S.A. de C.V. es responsable del contenido; tarifas, condiciones y servicios ofrecidos. Mapfre no asume ninguna responsabilidad sobre este particular a las entidades financieras, aseguradoras y subsidiarias del Grupo Financiero Banamex. Consulta información sobre las limitaciones y condiciones del programa Asistencia Familiar 10 en www.banamex.com.mx. Vigencia de los boletos: 3 meses a partir de que el cliente contrate el servicio Asistencia Familiar 10. Se le entregará en todo en la llamada.

LA LEY DE LA REPÚBLICA
ESPECIAL EN
CUENTA
EN INVERSIÓN

¡Asegúralo un seguro de tener coche para rato. Asegúralo un seguro de una excelente inversión; con él evitas afrontar consecuencias económicas de un accidente o una situación que esté fuera de tu control que podría generarte problemas financieros significativos.

GENERAL DE LA REPÚBLICA
Derechos Humanos,
Servicios a la Comunidad
Investigación

**Invierte para que tu dinero crezca,
contrata Pagaré Banamex⁽¹⁾ y recibe
3% de rendimiento anual fijo.
Haz más dinero con tu dinero**

Obtén beneficios especiales:

-  Certificado de \$500 pesos y hasta 30% de descuento en tu Seguro de Auto⁽²⁾
-  Te abonamos **2,000 Puntos Premia** o Pass Points⁽³⁾ si ya tienes Tarjeta de Crédito o en cuanto contrates una⁽³⁾
-  Oferta preferente en la reinversión⁽⁴⁾

Vigencia: 31 de Julio de 2015.

Pon tu dinero a trabajar invirtiendo a plazo de 60 días, con la seguridad de que obtendrás **más dinero con tu dinero**. Acércate a un asesor en la sucursal de tu preferencia para contratar Pagaré Banamex.

Aplica una participación por cliente con un límite de inversión de hasta 1 millón de pesos. Vigencia de la Campaña al 31 de julio de 2015. Fecha de emisión de publicidad: 01 de Mayo de 2015. Consulta términos, condiciones, comisiones y requisitos de contratación en www.banamex.com o en sucursales Banamex. (1) Pagaré Banamex

3% GAT nominal 3.03%

GAT real (0.58%) variable antes de impuestos, desde \$100,000 a 10 días calculado el 10 de marzo al 31 de julio de 2015. La GAT real es el rendimiento que obtendría después de descontar la inflación estimada. (2) Certificado y descuento.

Condiciones del certificado, vigencia y descuento en www.banamex.com/masdinero. Aplican condiciones y exclusiones de la póliza contratada y estándares de servicio. Servicios Ofrecidos por Seguros Banamex. Banamex solo actúa como vehículo de referencia de Seguros Banamex. (3) 2,000 Puntos. Para Puntos Premia participan: Clásica, Smart, Oro, Platinum. Para Pass Points participan: Travel Pass y Travel Pass Platinum Elite. Es necesario realizar al menos una compra dentro de los siguientes 30 días naturales después de la apertura del Pagaré. Ltritado a un bono de 2,000 puntos por cliente en tu tarjeta con mayor antigüedad. Los puntos serán abonados a más tardar el 31 de octubre de 2015. Producto ofrecido por Tarjetas Banamex, S.A. de C.V. SOFOM E.R. Crédito sujeto a aprobación. **Costo Anual Total (CAT) PROMEDIO** para Platinum **24.8%** sin IVA. Tasa de Interés promedio ponderada anual **20.4%**. Comisión anual \$2,000 sin IVA. Para Clásica **47.1%** sin IVA. Tasa de interés promedio ponderada anual **37.6%**. Comisión anual \$900 sin IVA. Para Smart **50.3%** sin IVA. Tasa de interés promedio ponderada anual **38.9%**. Comisión anual \$600 sin IVA. Para Smart **51.1%** sin IVA. Tasa de interés promedio ponderada anual **39.5%**. Comisión anual \$600 sin IVA. Para Travel Pass **52.7%** sin IVA. Tasa de interés promedio ponderada anual **39.4%**. Comisión anual \$900 sin IVA. Para Travel Pass Platinum Elite **47.8%** sin IVA. Tasa de interés promedio ponderada anual **36.1%**. Comisión anual \$2,000 sin IVA. Tasa variable. Para fines informativos y de comparación. Calculado el 10 de Marzo de 2015. (4) Reinversión: se aplicará una tasa de interés mayor a la ofrecida al público en general publicada en www.banamex.com en la fecha de la reinversión. Banco Nacional de México S.A., integrante del Grupo Financiero Banamex.

El IPAB garantiza el pago hasta 400 mil Unidades de Inversión (UDIs) por persona, por banco, de las obligaciones garantizadas. www.ipab.org.mx

PROCURADURIA GENERAL
DE LA DEFENSA Y
AJUSTICIA FEDERAL
SUBPROCURADURIA DE
INVESTIGACION DE
ORGANIZACIONES
ESPECIALIZADAS
EN MATERIA

PROCURADURIA GENERAL
DE LA DEFENSA Y
AJUSTICIA FEDERAL
SUBPROCURADURIA DE
INVESTIGACION DE
ORGANIZACIONES
ESPECIALIZADAS
EN MATERIA

000191.B01E.DA007.00.0515.01

CON FUNDAMENTO EN LO DISPUESTO POR EL ARTICULO 100 DE LA LEY DE INSTITUCIONES DE CRÉDITO, CERTIFICAMOS QUE LA PRESENTE ES UNA IMPRESIÓN FIEL Y EXACTA QUE CONSTA DE 116 HOJAS, OBTENIDA DEL SISTEMA ÓPTICO DE DIGITALIZACIÓN DE IMÁGENES DEL ARCHIVO DE BANCO NACIONAL DE MÉXICO, S.A., LO QUE SE HACE CONSTAR PARA LOS EFECTOS LEGALES A QUE HAYA LUGAR. HOJA 94 DE 116

Para informarte mejor, ahora vamos al grano

Te presentamos el nuevo Resumen Financiero de Cuenta con información simplificada de tus movimientos, más amigable y en un mismo lugar.

- 1** La gráfica de tu saldo inicial y final, así como el monto de tus depósitos y retiros en el mes
- 2** Los datos de tu cuenta, incluyendo la CLABE para recibir transferencias electrónicas interbancarias
- 3** Los saldos de tu cuenta y los productos ligados a ésta, sus intereses o rendimientos y las comisiones generadas en el mes.
- 4** Avisos importantes sobre el uso de tu cuenta y sus beneficios.

El Estado de Cuenta con el detalle de tus operaciones está disponible en las sucursales Banamex. Para solicitar su envío por e-mail llama al 01 800 021 2345 y desde Ciudad de México, Guadalajara y Monterrey al 226 2639.

Tu opinión es muy importante
 ¿Te agrada este formato? ¿La información que contiene es suficiente para tus necesidades?
 Llama al 01 800 849 9640 y comparte tus comentarios.

PREPÁRATE
 Consulta condiciones, comisiones y requisitos de contratación en www.banamex.com

445

543

9466100

PERFIL EJECUTIVO	
GAT Nominal antes de impuestos	[Redacted]
GAT Real antes de impuestos	[Redacted]
Interés aplicable o rendimientos	[Redacted]
Comisiones efectivamente cobradas	[Redacted]

La GAT real es el rendimiento que obtendría después de descontar la inflación estimada

La fecha de corte es la indicada después de la leyenda "ESTADO DE CUENTA AL". Salvo que expresamente se determine otra moneda, todas las cifras contenidas en el estado de cuenta se encuentran denominadas en Pesos Moneda Nacional.

Su estado de cuenta contiene información de los siguientes productos y servicios:

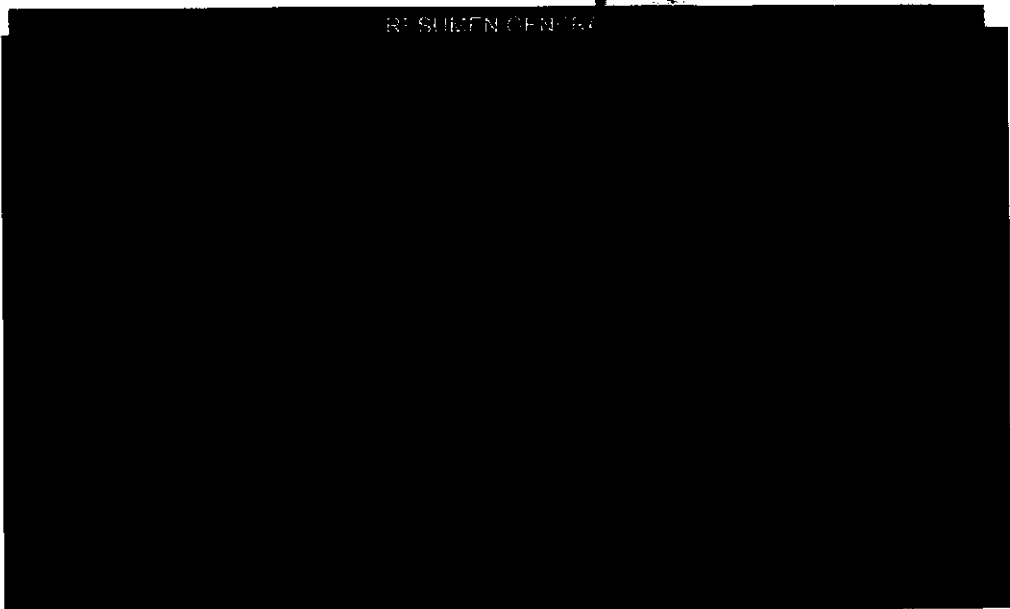

ERAL DE LA REPUBLICA
Derech
Servici
Investig

Si tienes más de 3 meses recibiendo tu nómina con Banamex, ya puedes solicitar tu Crédito Nómina Banamex y utilizar la liquidez que te ofrece en efectivo para pagar tus deudas o darle crédito a tus proyectos.

Crédito sujeto a aprobación. Para mayor información, consulta de condiciones, condiciones y requisitos de contratación acude a cualquier sucursal Banamex donde un ejecutivo te atenderá. Banco Nacional de México, S.A. integrante del Grupo Financiero Banamex.

000191.601EJDA003.00.0615.01

CON FUNDAMENTO EN LO DISPUESTO POR EL ARTÍCULO 100 DE LA LEY DE INSTITUCIONES DE CRÉDITO, CERTIFICAMOS QUE LA PRESENTE ES UNA IMPRESIÓN FIEL Y EXACTA QUE CONSTA DE 116 HOJAS, OBTENIDA DEL SISTEMA ÓPTICO DE DIGITALIZACIÓN DE IMÁGENES DEL ARCHIVO DE BANCO NACIONAL DE MÉXICO, S.A., LO QUE SE HACE CONSTAR PARA LOS EFECTOS LEGALES A QUE HAYA LUGAR. HOJA 97 DE 116

CLIENTE:

Página:

2 de 7

Conoce todos los beneficios y operaciones que puedes realizar en Banamex.

Ingresar a: www.banamex.com/condondequieras

SALDO PROMEDIO MÍNIMO REQUERIDO

En Perfil Ejecutivo con esquema de Pago por Operación, el saldo promedio mensual mínimo requerido para evitar la comisión por manejo de cuenta, de acuerdo con su medio de disposición, es como sigue: Tarjeta de Débito \$1,500.00; Chequera \$4,500.00; Ambos \$4,500.00 (No aplica para Perfil Ejecutivo cuando reciba abono electrónico de nómina). En el caso de esquema de Renta, en ningún caso aplica saldo mínimo requerido.

CADENA ORIGINAL DEL COMPLEMENTO DE CERTIFICACIÓN DEL SAT

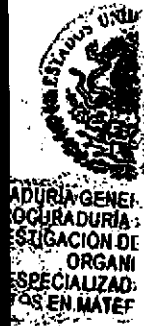
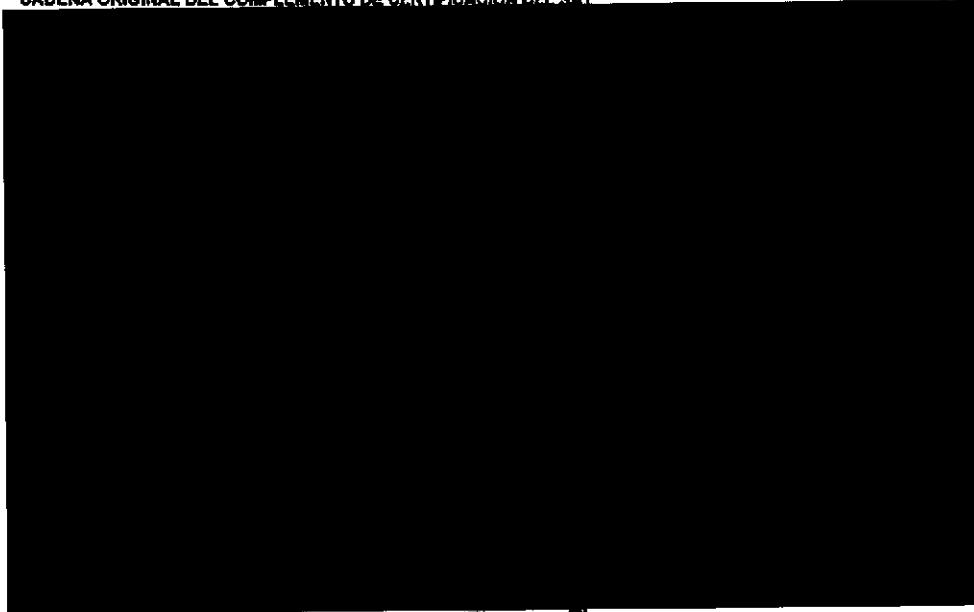

PROCURADURÍA GENERAL
Subprocuraduría de
Defensa del Pueblo y del
Orden Jurídico

000191.B01E.JDA000.00.0615.01

CON FUNDAMENTO EN LO DISPUESTO POR EL ARTÍCULO 100 DE LA LEY DE INSTITUCIONES DE CRÉDITO, CERTIFICAMOS QUE LA PRESENTE ES UNA IMPRESIÓN FIEL Y EXACTA QUE CONSTA DE 116 HOJAS, OBTENIDA DEL SISTEMA ÓPTICO DE DIGITALIZACIÓN DE IMÁGENES DEL ARCHIVO DE BANCO NACIONAL DE MÉXICO, S.A., LO QUE SE HACE CONSTAR PARA LOS EFECTOS LEGALES A QUE HAYA LUGAR. HOJA 98 DE 116

Art. 10
Fracción II
Motivación: 2

446

GRATICO TRANSACCIONAL

544

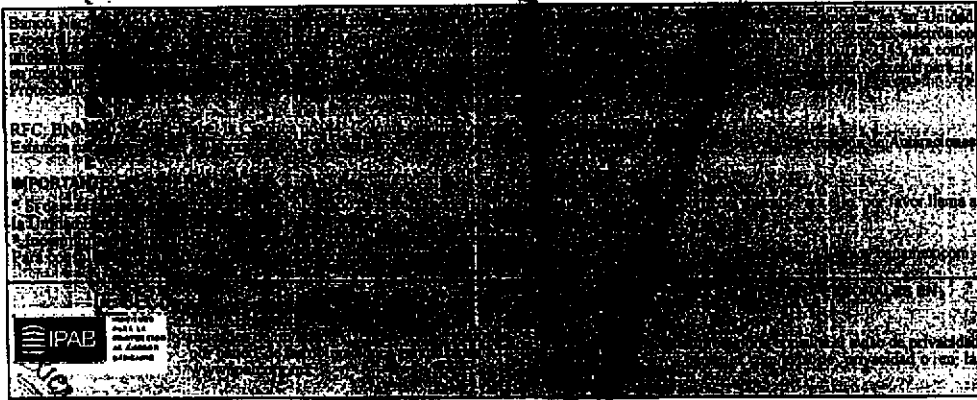

Agradecemos su preferencia

DE LA REPÚBLICA,
Derechos Humanos,
Acceso a la Comunidad
Asignación

000191.801EJDA003.OD.0615.01

CON FUNDAMENTO EN LO DISPUESTO POR EL ARTÍCULO 100 DE LA LEY DE INSTITUCIONES DE CRÉDITO, CERTIFICAMOS QUE LA PRESENTE ES UNA IMPRESIÓN FIEL Y EXACTA QUE CONSTA DE 116 HOJAS, OBTENIDA DEL SISTEMA ÓPTICO DE DIGITALIZACIÓN DE IMÁGENES DEL ARCHIVO DE BANCO NACIONAL DE MÉXICO, S.A., LO QUE SE HACE CONSTAR PARA LOS EFECTOS LEGALES A QUE HAYA LUGAR. HOJA 99 DE 116

Art. 10
Fracción II
Motivación: 2

Con Banamex
transforma tu dinero en algo más saludable.

MAPPRE | ASSISTANCE

Asistencia Familiar 10
creada especialmente para ti.

Tu bienestar y el de los tuyos es lo más importante, por eso te invitamos a contratar Asistencia Familiar 10 de Mapfre al 01800 480 7000 para mantenerte protegido ante cualquier imprevisto.

Además, al contratar este servicio, Mapfre te regala **3 meses de películas de cine** para que disfrutes una tarde de películas.

Mapfre Assistance México S.A. de C.V. es responsable del cumplimiento, tarifas, producción y servicios ofrecidos, liberado de cualquier responsabilidad sobre ese particular a las empresas integrantes, filiales o subsidiarias del Grupo Financiero Banamex. Consulta información sobre los términos y condiciones del programa Asistencia Familiar 10 en: www.asistencialamiliar10.com.mx
(1) Vigencia de los boletos: 3 meses a partir de que el cliente contrate el servicio Asistencia Familiar 10. Se le entregará un folio en la Ramada.

PROCURADURÍA GENERAL
SUBPROCURADURÍA DE
INVESTIGACIÓN DE
ORGANIZACIÓN
UNIDAD ESPECIALIZADA
DE DELITOS EN MATERIA

**S A B E R
C U E N T A**

Si quieres estar seguro de tener coche para rato... ¡Asegúrate un seguro es una excelente inversión; con él evitas afrontar consecuencias económicas de un accidente o una situación que esté fuera de tu control y que podría generarte problemas financieros significativos.

Mapfre Assistance México S.A. de C.V. es responsable del cumplimiento, tarifas, producción y servicios ofrecidos, liberado de cualquier responsabilidad sobre ese particular a las empresas integrantes, filiales o subsidiarias del Grupo Financiero Banamex. Consulta información sobre los términos y condiciones del programa Asistencia Familiar 10 en: www.asistencialamiliar10.com.mx
(1) Vigencia de los boletos: 3 meses a partir de que el cliente contrate el servicio Asistencia Familiar 10. Se le entregará un folio en la Ramada.

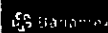

PROCURADURÍA GENERAL
SUBPROCURADURÍA DE
INVESTIGACIÓN DE
ORGANIZACIÓN
UNIDAD ESPECIALIZADA
DE DELITOS EN MATERIA

000181.801EJDA003.00.0615.01

CON FUNDAMENTO EN LO DISPUESTO POR EL ARTÍCULO 100 DE LA LEY DE INSTITUCIONES DE CRÉDITO, CERTIFICAMOS QUE LA PRESENTE ES UNA IMPRESIÓN FIEL Y EXACTA QUE CONSTA DE 116 HOJAS, OBTENIDA DEL SISTEMA ÓPTICO DE DIGITALIZACIÓN DE IMÁGENES DEL ARCHIVO DE BANCO NACIONAL DE MÉXICO, S.A., LO QUE SE HACE CONSTAR PARA LOS EFECTOS LEGALES A QUE HAYA LUGAR.

HOJA 100 DE 116

447

545

Invierte para que tu dinero crezca, contrata Pagaré Banamex⁽¹⁾ y recibe 3% de rendimiento anual fijo. Haz más dinero con tu dinero

Obtén beneficios especiales:

-  Certificado de \$500 pesos y hasta 30% de descuento en tu Seguro de Auto Banamex⁽²⁾
-  Te abonamos 2,000 ^{Puntos} Premia o Pass Points si ya tienes Tarjeta de Crédito o en cuanto contrates una⁽³⁾
-  Oferta preferente en la reinversión⁽⁴⁾

Financía: 31 de Julio de 2015.

tu dinero a trabajar invirtiendo a plazo de 60 días, con la seguridad de que recibirás más dinero con tu dinero. Acércate a un asesor en la sucursal de tu preferencia para contratar Pagaré Banamex.

Consulte términos, condiciones, comisiones y requisitos de contratación de los productos publicitados en www.banamex.com o en sucursales Banamex.

DE LA REPUBLICA MEXICANA
 APlica una inversión por cliente con un límite de inversión de hasta 400 mil Unidades de Inversión (UDIs) sin IVA. Vigencia de la Campaña al 31 de Julio de 2015. Fecha de emisión de publicidad: 01 de Mayo de 2015. (1) Pagaré Banamex **3% GAT nominal**

3.03% GAT real (0.58%) variable antes de impuestos, desde \$100,000 a 91 días calculado el 10 de marzo de 2015. La GAT real es el rendimiento que obtendrás después de descontar la inflación estimada. (2) Certificado de Seguro de Auto Banamex. Condiciones del certificado, vigencia y descuento en www.banamex.com/seguroautomex. Aplican condiciones y restricciones. Política con limitación y estándares de servicios. Servicios ofrecidos por Seguros Banamex. Banamex solo actúa como vehículo de referencia de Seguros Banamex. (3) 2,000 Puntos. Para obtener Premia participas Clásica, Smart, Oro, Platinum. Para Pass Points participas Travel Pass y Travel Pass Platinum Elite. Es necesario realizar al menos una compra dentro de los siguientes 30 días naturales después de la apertura del Pagaré. Limitado a un bono de 2,000 puntos por cliente en tu tarjeta con mayor antigüedad. Los puntos serán abonados a más tardar el 31 de octubre de 2015. (4) Producto ofrecido por Tarjetas Banamex, S.A. de C.V., SCFOM, E.R. Crédito sujeto a aprobación. **Costo Anual Total (CAT) PROMEDIO** para Platinum para Oro **47.1%** **24.8%** sin IVA. Tasa de Interés promedio ponderada anual **20.4%**. Comisión anual \$2,000 sin IVA. Para Oro **47.1%** sin IVA. Tasa de Interés promedio ponderada anual **37.6%**. Comisión anual \$900 sin IVA. Para Clásica **50.3%** sin IVA. Tasa de Interés promedio ponderada anual **38.9%**. Comisión anual \$600 sin IVA. Para Smart **51.1%** sin IVA. Tasa de Interés promedio ponderada anual **39.5%**. Comisión anual \$400 sin IVA. Para Travel Pass **2.7%** sin IVA. Tasa de Interés promedio ponderada anual **39.4%**. Comisión anual \$900 sin IVA. Para Travel Pass Platinum Elite **47.8%** sin IVA. Tasa de Interés promedio ponderada anual **36.1%**. Comisión anual \$2,000 sin IVA. Tasa variable para fines Informativos y de comparación. Cálculo el 10 de Marzo de 2015. (4) Reinversión: se aplicará una tasa de interés mayor a la ofrecida al público en general publicada en www.banamex.com en la fecha de la reinversión. Banco Nacional de México S.A. integrante del Grupo Financiero Banamex.

El IPAB garantiza el pago hasta 400 mil Unidades de Inversión (UDIs) por persona, por banco, de las obligaciones garantizadas. www.ipab.org.mx

DE LA REPUBLICA MEXICANA
 Los Honorables
 miembros de la Comisión
 de Vigilancia

000191.801E;DA003.O0.0615.01

CON FUNDAMENTO EN LO DISPUESTO POR EL ARTÍCULO 100 DE LA LEY DE INSTITUCIONES DE CRÉDITO, CERTIFICAMOS QUE LA PRESENTE ES UNA IMPRESIÓN FIEL Y EXACTA QUE CONSTA DE 116 HOJAS, OBTENIDA DEL SISTEMA ÓPTICO DE DIGITALIZACIÓN DE IMÁGENES DEL ARCHIVO DE BANCO NACIONAL DE MÉXICO, S.A., LO QUE SE HACE CONSTAR PARA LOS EFECTOS LEGALES A QUE HAYA LUGAR. HOJA 101 DE 116

Para informarte mejor, ahora vamos al grano

Te presentamos el nuevo **Resumen Financiero de Cuenta** con información simplificada de tus movimientos, más amigable y en un mismo lugar.

- 1** La gráfica de tu saldo inicial y final, así como el monto de tus depósitos y retiros en el mes.
- 2** Los datos de tu cuenta, incluyendo la CLABE para recibir transferencias electrónicas interbancarias.
- 3** Los saldos de tu cuenta y los productos ligados a ésta, sus intereses o rendimientos y las comisiones generadas en el mes.
- 4** Avisos importantes sobre el uso de tu cuenta y sus beneficios.

PROCURADURIA GENERAL
SUBPROCURADURIA ESPECIALIZADA EN
INVESTIGACIÓN DE DELITOS ORGANIZADOS
UNIDAD ESPECIALIZADA EN DELITOS EN MATERIA DE...

El Estado de Cuenta con el detalle de tus operaciones estará disponible en las sucursales Banamex. Para solicitar su envío por e-mail llama al 01 800 021 2345 y desde Ciudad de México, Guadalajara y Monterrey al 1226 2639.

Tu opinión es muy importante
¿Te agrada este formato? ¿La información que contiene es suficiente para tus necesidades?
Llama al 01 800 849 9640 y comparte tus comentarios.

Consulta condiciones, comisiones y requisitos de contratación en www.banamex.com

PROCURADURIA GENERAL
SUBPROCURADURIA ESPECIALIZADA EN
INVESTIGACIÓN DE DELITOS ORGANIZADOS
UNIDAD ESPECIALIZADA EN DELITOS EN MATERIA DE...

000191.801EJDA003.00.0615.01

CON FUNDAMENTO EN LO DISPUESTO POR EL ARTÍCULO 100 DE LA LEY DE INSTITUCIONES DE CRÉDITO, CERTIFICAMOS QUE LA PRESENTE ES UNA IMPRESIÓN FIEL Y EXACTA QUE CONSTA DE 116 HOJAS, OBTENIDA DEL SISTEMA ÓPTICO DE DIGITALIZACIÓN DE IMÁGENES DEL ARCHIVO DE BANCO NACIONAL DE MÉXICO, S.A., LO QUE SE HACE CONSTAR PARA LOS EFECTOS LEGALES A QUE HAYA LUGAR. HOJA 102 DE 116

0016657

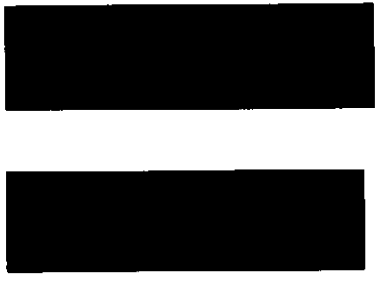

PERFIL EJECUTIVO	
GAT Nominal antes de impuestos	[REDACTED]
GAT Real antes de impuestos	[REDACTED]
Interés aplicable o rendimientos	[REDACTED]
Comisiones efectivamente cobradas	[REDACTED]
La GAT real es el rendimiento que obtiene el cliente después de descontar la inflación estimada.	

La fecha de corte es la indicada después de la leyenda "ESTADO DE CUENTA AL". Salvo que expresamente se determine otra moneda, todas las cifras contenidas en el estado de cuenta se encuentran denominadas en Pesos Moneda Nacional.

Su estado de cuenta contiene información de los siguientes productos y servicios:

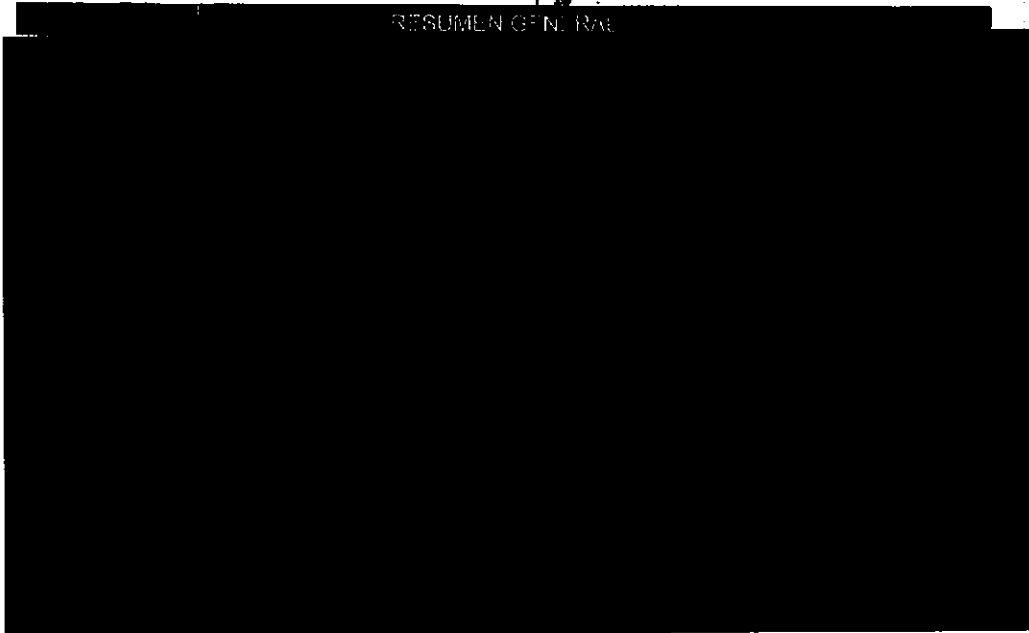

RESUMEN GENERAL

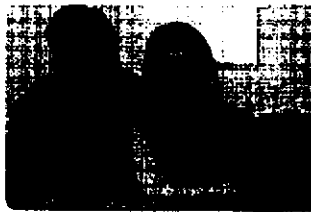

Si tienes más de 3 meses recibiendo tu nómina con Banamex, ya puedes solicitar tu Crédito Nómina Banamex y utilizar la liquidez que te ofrece en efectivo para pagar tus deudas o darle crédito a tus proyectos.

Oferta sujeta a aprobación. Para mayor información, consulta de condiciones, condiciones y requisitos de contratación acude a cualquier sucursal Banamex o desde un ejecutivo te atenderá. Banco Nacional de México, S.A. integrante del Grupo Financiero Banamex.

PROCURADURÍA GENERAL DEL FISCALÍA DE LA FEDERACIÓN DE DEFENSA CIVIL Y PROTECCIÓN DEL DELITO Y CALIDAD DE VIDA

000191.B01EJDA003.O0.0715.01

CON FUNDAMENTO EN LO DISPUESTO POR EL ARTÍCULO 100 DE LA LEY DE INSTITUCIONES DE CRÉDITO, CERTIFICAMOS QUE LA PRESENTE ES UNA IMPRESIÓN FIEL Y EXACTA QUE CONSTA DE 116 HOJAS, OBTENIDA DEL SISTEMA ÓPTICO DE DIGITALIZACIÓN DE IMÁGENES DEL ARCHIVO DE BANCO NACIONAL DE MÉXICO, S.A., LO QUE SE HACE CONSTAR PARA LOS EFECTOS LEGALES A QUE HAYA LUGAR. HOJA 104 DE 116

ESTADO DE CUENTA AL 15 DE JULIO DE 2015

CLIENTE:
Página:

2 de 7

449

Conoce todos los beneficios y operaciones que puedes realizar en Banamex.

Ingresar al: www.banamex.com/endordequieras

547

SALDO PROMEDIO MÍNIMO REQUERIDO

En Perfil Ejecutivo con esquema de Pago por Operación, el saldo promedio mensual mínimo requerido para evitar la comisión por manejo de cuenta, de acuerdo con su medio de disposición, es como sigue: Tarjeta de Débito \$1,500.00; Chequera \$4,500.00; Ambos \$4,500.00 (No aplica para Perfil Ejecutivo cuando reciba abono electrónico de nómina). En el caso de esquema de Renta, en ningún caso aplica saldo mínimo requerido.

CADENA ORIGINAL DEL COMPLEMENTO DE CERTIFICACIÓN DEL SAT

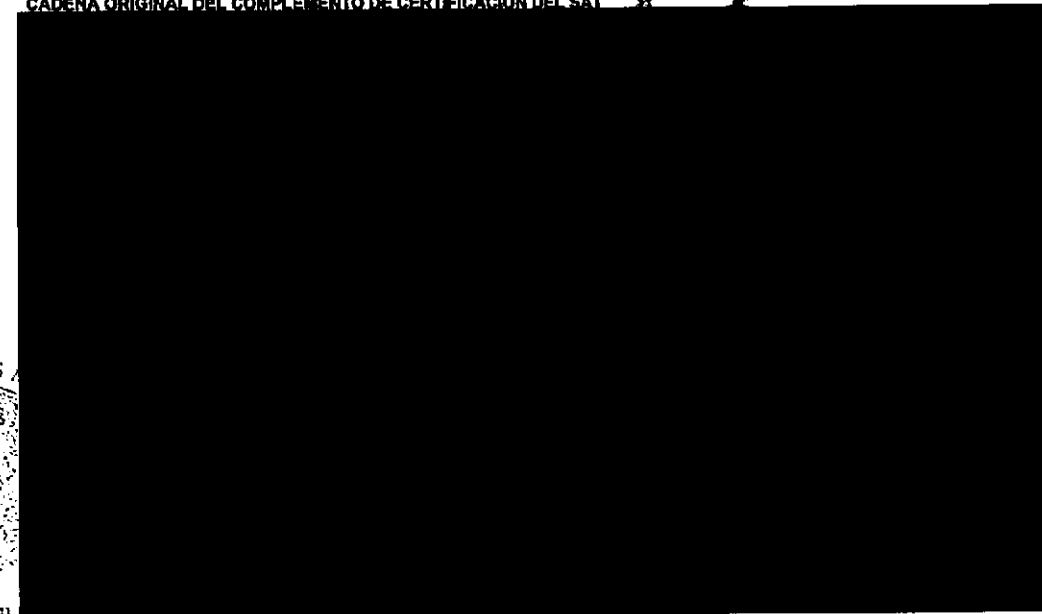

Derechos Humanos,
Servicios a la Comunidad,
Investigación

000191.B01EJDA003.00.0715.01

CON FUNDAMENTO EN LO DISPUESTO POR EL ARTÍCULO 100 DE LA LEY DE INSTITUCIONES DE CRÉDITO, CERTIFICAMOS QUE LA PRESENTE ES UNA IMPRESIÓN FIEL Y EXACTA QUE CONSTA DE 116 HOJAS, OBTENIDA DEL SISTEMA ÓPTICO DE DIGITALIZACIÓN DE IMÁGENES DEL ARCHIVO DE BANCO NACIONAL DE MÉXICO, S.A., LO QUE SE HACE CONSTAR PARA LOS EFECTOS LEGALES A QUE HAYA LUGAR. HOJA 105 DE 116

Art. 10
Fracción II
Motivación: 2

GRAFICO TRANSACCIONAL

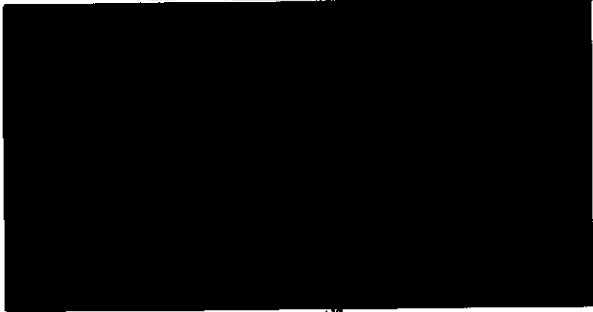

Banco Nacional de México, S.A., integrante del Grupo Financiero Banamex, es una institución especializada en la atención a Usuarios, ubicada en [REDACTED].
 Nos comprometemos a brindar el mejor servicio al cliente, con el más alto nivel de profesionalismo y eficiencia, para garantizar la satisfacción de nuestros clientes y el cumplimiento de sus obligaciones.
 Protección y Defensa de los Usuarios de Servicios Financieros (PROFUND) [REDACTED]

RFC: BNM840515V81, Isabel La Católica No. 145, Colonia Centro, Ciudad de México, CDMX, México. Estamos para servirte las 24 horas los 365 días del año.

IMPORTANTE:

- Si desea realizar una aclaración sobre el estado de su cuenta, comuníquese con la Unidad Especializada Banamex.
- Incumplir sus obligaciones le puede generar sanciones.
- Para consultar información sobre créditos, comuníquese con el área correspondiente.

 El IPAB es el organismo encargado de supervisar y regular el funcionamiento de las Instituciones de Banca de Ahorro y Ahorro (IBAs).

SECRETARÍA DE ECONOMÍA
GENERAL DIRECCIÓN ESPECIALIZADA EN MATERIA

Agradecemos su preferencia

SECRETARÍA GENERAL
Unidad de Planeación
del Salario y Servicio
Unidad de Inversión

000191.901EJDA003.OO.0715.01

CON FUNDAMENTO EN LO DISPUESTO POR EL ARTÍCULO 100 DE LA LEY DE INSTITUCIONES DE CRÉDITO, CERTIFICAMOS QUE LA PRESENTE ES UNA IMPRESIÓN FIEL Y EXACTA QUE CONSTA DE 116 HOJAS, OBTENIDA DEL SISTEMA ÓPTICO DE DIGITALIZACIÓN DE IMÁGENES DEL ARCHIVO DE BANCO NACIONAL DE MÉXICO, S.A., LO QUE SE HACE CONSTAR PARA LOS EFECTOS LEGALES A QUE HAYA LUGAR. HOJA 106 DE 116

Art. 10
Fracción II
Motivación: 2

450

548

Asistencia Familiar 10^o
creada especialmente para ti.

MAPFRE | ASSISTANCE

Tu bienestar y el de los tuyos es lo más importante, por ello te invitamos a contratar Asistencia Familiar 10^o de Mapfre. **01 800 480 7080** para mantenerte protegido ante cualquier imprevisto. Además, al contratar este servicio, Mapfre te regala dos boletos de cine[™] para que disfrutes una tarde de películas.

Mapfre Asistencia Familiar 10^o de C.V. es responsable del canalización, tarifas, productos y servicios ofrecidos. Libera de responsabilidad sobre este particular a las compañías aseguradoras. Consulta a Seguros del Grupo Financiero Banamex. Consulta información sobre los seguros y condiciones del programa Asistencia Familiar 10^o en www.asistenciainfam.com.mx (Excepción de los boletos: 3 meses a partir de que el cliente contrata el servicio Asistencia Familiar 10^o). El seguro se otorga en tanto exista la póliza.

LA REPUBLICA

SI QUIERES
INVESTIR
EN TU CUENTA

Si quieres tener un seguro de tener coche para rato... ¡Asegúrate! un seguro es una excelente inversión; con él evitas afrontar consecuencias económicas de un accidente o una situación que esté fuera de tu control y que podría generarte problemas financieros significativos.

Fideicomiso de Ahorro para la Vejez (Fovav) Fideicomiso de Ahorro para la Vejez (Fovav) Fideicomiso de Ahorro para la Vejez (Fovav)

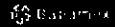

DE LA REPUBLICA
Los Humanos,
Los a la Comundar
ción

**Invierte para que tu dinero crezca,
contrata Pagaré Banamex⁽¹⁾ y recibe
3% de rendimiento anual fijo.
Haz más dinero con tu dinero**

Obtén beneficios especiales:

-  Certificado de \$500 pesos y hasta 30% de descuento en tu Seguro de Auto Banamex⁽²⁾
-  Te abonamos ^{Puntos} 2,000 Premia o Pass Points si ya tienes Tarjeta de Crédito o en cuanto contrates una⁽³⁾
-  Oferta preferente en la reinversión⁽⁴⁾

Vigencia: 31 de julio de 2015.

Pon tu dinero a trabajar invirtiendo a plazo de 60 días, con la seguridad de que obtendrás más dinero con tu dinero. Acércate a un asesor en la sucursal de tu preferencia para contratar Pagaré Banamex.

Consulta términos, condiciones, comisiones y requisitos de contratación de los productos publicitados en www.banamex.com o en sucusales Banamex.

Aplica una participación por cliente con un límite de inversión de hasta 1 millón de pesos. Vigencia de la Campaña al 31 de julio de 2015.

2015. Fecha de emisión de publicidad: 01 de Mayo de 2015. (1) Pagaré Banamex **3% GAT nominal**

3.03% GAT real (0.58%) variable antes de impuestos, desde \$100,000 a 91 días calculada el 10 de marzo de 2015 y vigente al 31 de julio de 2015. La GAT real es el rendimiento que obtendría después de descontar la inflación estimada. (2) Certificado y descuento. Condiciones del certificado, vigencia y descuento en www.banamex.com/hazmásdinero. Aplican condiciones y exclusiones de la póliza contratada y estándares de servicio. Servicios ofrecidos por Seguros Banamex. Banamex sólo actúa como vehículo de referencia de Seguros Banamex. (3) 2,000 Puntos: Para Puntos Premia participan: Clásica, Bsmart, Oro, Platinum. Para Pass Points participan: Travel Pass y Travel Pass Platinum Elite. Es necesario realizar al menos una compra dentro de los siguientes 30 días naturales después de la apertura de Pagaré. Limitado a un bono de 2,000 puntos por cliente en tu tarjeta con mayor antigüedad. Los puntos serán abonados a más tardar el 31 de octubre de 2015. Producto ofrecido por Tarjetas Banamex, S.A. de C.V. SOFOM, E.R. Crédito sujeto a aprobación. **Costo Anual Total (CAT)**

PROMEDIO para Platinum 24.8% sin IVA. Tasa de interés promedio ponderada anual **20.4%**. Comisión anual \$2,000 sin IVA. Para Oro **47.1%** sin IVA. Tasa de interés promedio ponderada anual **37.6%**. Comisión anual \$900 sin IVA. Para Clásica **50.3%** sin IVA. Tasa de interés promedio ponderada anual **38.2%**. Comisión anual \$600 sin IVA. Para Bsmart **51.1%** sin IVA. Tasa de interés promedio ponderada anual **39.5%**. Comisión anual \$600 sin IVA. Para Travel Pass **52.7%** sin IVA. Tasa de interés promedio ponderada anual **39.4%**. Comisión anual \$900 sin IVA. Para Travel Pass Platinum Elite **47.8%** sin IVA. Tasa de interés promedio ponderada anual **36.1%**. Comisión anual \$2,000 sin IVA. Tasa variable. Para fines informativos y de comparación. Calculado el 10 de Marzo de 2015. (4) Reinversión se aplicará una tasa de interés mayor a la ofrecida al público en general publicada en www.banamex.com en la fecha de la reinversión. Banco Nacional de México, S.A. integrante del Grupo Financiero Banamex.

El IPAB garantiza el pago hasta 400 mil Unidades de Inversión (UDI) por persona, por banco, de las obligaciones garantizadas. www.ipab.org.mx

PROCURADURIA GENERAL
SUBPROCURADURIA DE
INVESTIGACION DE
ORGANIZACIONES
SPECIALIZADA EN
DE DELITOS EN MATERIA

PROCURADURIA
Subprocurado
de Delitos en Materia

000191.B01E.IDA003.O0.0715.01

CON FUNDAMENTO EN LO DISPUESTO POR EL ARTÍCULO 100 DE LA LEY DE INSTITUCIONES DE CRÉDITO, CERTIFICAMOS QUE LA PRESENTE ES UNA IMPRESIÓN FIEL Y EXACTA QUE CONSTA DE 116 HOJAS, OBTENIDA DEL SISTEMA ÓPTICO DE DIGITALIZACIÓN DE IMÁGENES DEL ARCHIVO DE BANCO NACIONAL DE MÉXICO, S.A., LO QUE SE HACE CONSTAR PARA LOS EFECTOS LEGALES A QUE HAYA LUGAR. HOJA 108 DE 116

Para informarte mejor, ahora vamos al grano

Te presentamos el nuevo Resumen Financiero de Cuenta con información simplificada de tus movimientos, más amigable y en un mismo lugar.

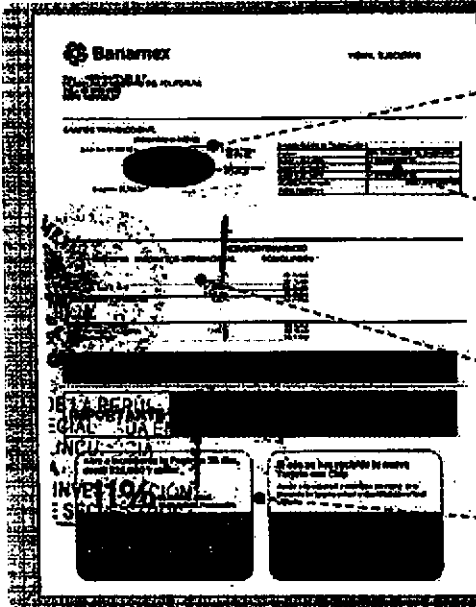

- 1 La gráfica de tu saldo inicial y final, así como el monto de tus depósitos y retiros en el mes.
- 2 Los datos de tu cuenta, incluyendo la CLABE para recibir transferencias electrónicas interbancarias.
- 3 Los saldos de tu cuenta y los productos ligados a ésta, sus intereses o rendimientos y las comisiones generadas en el mes.
- 4 Avisos importantes sobre el uso de tu cuenta y sus beneficios.

El Estado de Cuenta con el detalle de tus operaciones estará disponible en las sucursales Banamex. Para solicitar su envío por e-mail llama al 01 800 021 2345 desde Ciudad de México, Guadalajara y Monterrey al 1226 2639.

Tu opinión es muy importante
 ¿Te agrada este formato? ¿La información que contiene es suficiente para tus necesidades?
 Llama al 01 800 849 9640 y comparte tus comentarios.

Consulta condiciones, comisiones y requisitos de contratación en www.banamex.com

SECRETARÍA DE ECONOMÍA
 FEDERAL DE LA REPÚBLICA
 Derechos Humanos,
 Servicios a la Comunidad
 Investigación

ESTADO DE CUENTA AL 14 DE AGOSTO DE 2015 7
 CLIENTE:
 Registro Federal de Contribuyentes
 Página:

452

550

681102/00
 [Redacted]

PERFIL EJECUTIVO	
GAT Nominal antes de impuestos	
GAT Real antes de impuestos	
Interés aplicable o rendimientos	
Comisiones efectivamente cobradas	
La GAT Real es el rendimiento que obtiene después de descontar la inflación est.	

La fecha de corte es la indicada después de la leyenda "ESTADO DE CUENTA AL".
 Salvo que expresamente se determine otra moneda, todas las cifras contenidas
 en el estado de cuenta se encuentran denominadas en Pesos Moneda Nacional.

Su estado de cuenta contiene información de los siguientes productos y servicios:

RESUMEN GENERAL

[Redacted]

INFORMACIÓN IMPORTANTE.

- Las cuentas que reciben su nómina tienen el seguro de MUERTE ACCIDENTAL de \$350,000 pesos.
- Los seguros DE VIDA otorgados por la contratación de Cuenta Perfil Ejecutivo o Pagomatico que se dejaron de otorgar sin costo:
- Póliza 1201100755 con la cobertura de VIDA quedó sin efecto a partir de enero de 2012.
- Póliza 201100730 con la cobertura de VIDA quedó sin efecto a partir de junio de 2011.

000191.801E.JDA006.00.0814.02

CON FUNDAMENTO EN LO DISPUESTO POR EL ARTÍCULO 100 DE LA LEY DE INSTITUCIONES DE CRÉDITO, CERTIFICAMOS QUE LA PRESENTE ES UNA IMPRESIÓN FIEL Y EXACTA QUE CONSTA DE 116 HOJAS, OBTENIDA DEL SISTEMA ÓPTICO DE DIGITALIZACIÓN DE IMÁGENES DEL ARCHIVO DE BANCO NACIONAL DE MÉXICO, S.A., LO QUE SE HACE CONSTAR PARA LOS EFECTOS LEGALES A QUE HAYA LUGAR. HOJA 111 DE 116

Art. 10
 Fracción II
 Motivación: 2

Conoce todos los beneficios y operaciones que puedes realizar en Banamex.

Ingresar a: www.banamex.com/endedondequiera

SALDO PROMEDIO MÍNIMO REQUERIDO

En Perfil Ejecutivo con esquema de Pago por Operación, el saldo promedio mensual mínimo requerido para evitar la comisión por manejo de cuenta, de acuerdo con su medio de disposición, es como sigue: Tarjeta de Débito \$1,500.00; Chequera \$4,500.00; Ambos \$4,500.00 (No aplica para Perfil Ejecutivo cuando reciba abono electrónico de nómina). En el caso de esquema de Renta, en ningún caso aplica saldo mínimo requerido.

CADENA ORIGINAL DEL COMPLEMENTO DE CERTIFICACIÓN DEL SAT

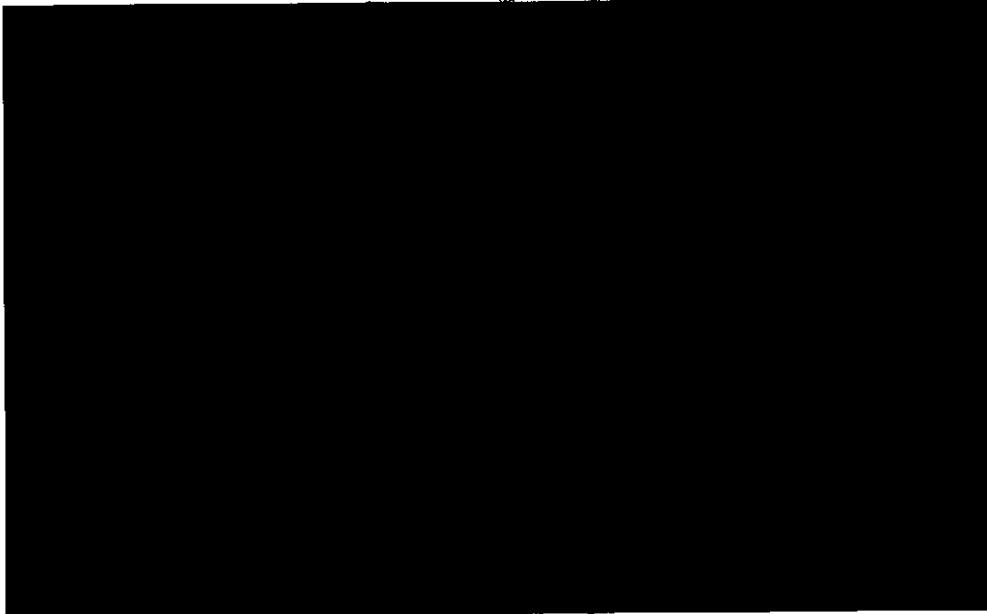

SECRETARÍA DE ECONOMÍA
GENERAL
DIRECCIÓN GENERAL DE REGISTRO Y FISCALIZACIÓN
ORGANIZACIÓN Y ADMINISTRACIÓN
ALIZADA E
MATERIA

PROCURADÍA
Subprocuraduría
Prevención de
C

000191.S01EJDA006.CD.0814.02

CON FUNDAMENTO EN LO DISPUESTO POR EL ARTÍCULO 100 DE LA LEY DE INSTITUCIONES DE CRÉDITO, CERTIFICAMOS QUE LA PRESENTE ES UNA IMPRESIÓN FIEL Y EXACTA QUE CONSTA DE 116 HOJAS, OBTENIDA DEL SISTEMA ÓPTICO DE DIGITALIZACIÓN DE IMÁGENES DEL ARCHIVO DE BANCO NACIONAL DE MÉXICO, S.A., LO QUE SE HACE CONSTAR PARA LOS EFECTOS LEGALES A QUE HAYA LUGAR. HOJA 112 DE 116

Art. 10
Fracción II
Motivación: 2

GRAFICO TRANSACCIONAL

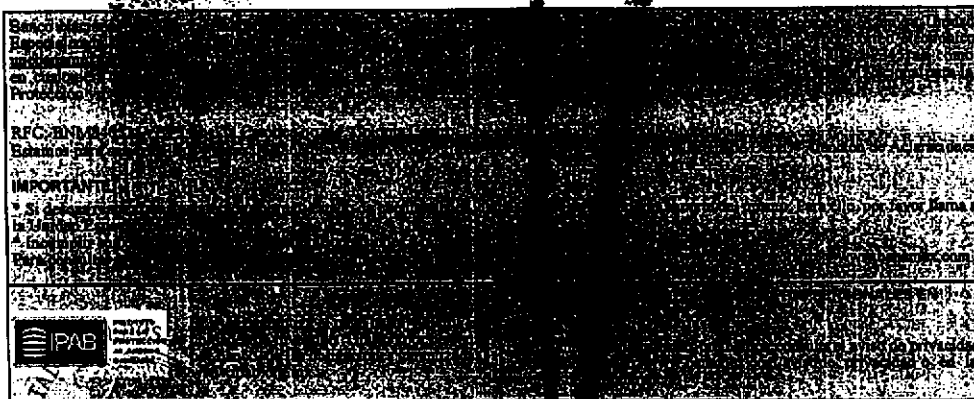

Agradecemos su preferencia

SECRETARÍA DE LA REPÚBLICA
de Derechos Humanos,
de Servicios a la Comunidad
e Investigación

000181.801EJDA006.0D.0814.02
CON FUNDAMENTO EN LO DISPUESTO POR EL ARTÍCULO 100 DE LA LEY DE INSTITUCIONES DE CRÉDITO,
CERTIFICAMOS QUE LA PRESENTE ES UNA IMPRESIÓN FIEL Y EXACTA QUE CONSTA DE 116 HOJAS, OBTENIDA
DEL SISTEMA ÓPTICO DE DIGITALIZACIÓN DE IMÁGENES DEL ARCHIVO DE BANCO NACIONAL DE MÉXICO, S.A.,
LO QUE SE HACE CONSTAR PARA LOS EFECTOS LEGALES A QUE HAYA LUGAR. HOJA 113 DE 116

Art. 10
Fracción II
Motivación: 2

**2x1 en Cinépolis al pagar con tu Tarjeta de Débito Banamex,
cualquier día de la semana.**

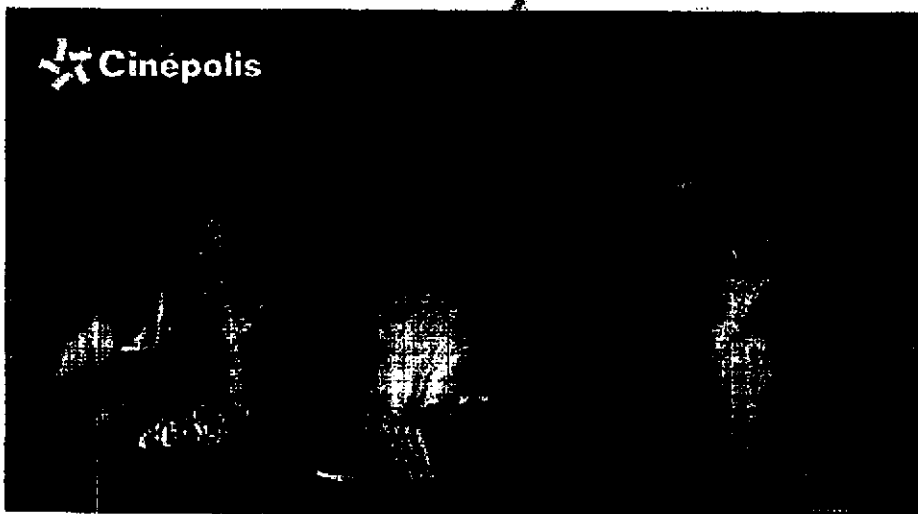

Este verano estará lleno de sorpresas, no te pierdas los estrenos más esperados en Cinépolis y aprovecha

2x1 en funciones 2D y/o Macro XE⁽¹⁾

Solo menciona la promoción y paga con tu Tarjeta de Débito Banamex,

¡Así de sencillo!

(1) Vigencia al 31 de agosto de 2015. Aplica para cualquier día de la semana. Muestra tu Tarjeta de Débito Banamex en taquilla del cine y obtén una entrada de 2x1 en los conjuntos Cinépolis. Participan exclusivamente los conjuntos Cinépolis tradicionales de la República Mexicana: Promoción limitada a 2 entradas al 2x1 por día, con la misma Tarjeta. Aplica únicamente para funciones en formato 2D y MacroXE. No es válido en conjuntos y/o formatos Cinépolis VIP, 3D, 4DX, Cinépolis IMAX, Cinépolis PLUS, Sala Junior Cinépolis. La promoción del 2x1 aplica sobre el precio más alto de la semana, correspondientes a cada conjunto en cada uno de los formatos. Esta promoción no aplica en días de descanso obligatorio señalados en la Ley Federal del Trabajo. No aplica en premieres, eventos especiales o contenido alternativo. Consulta las demás condiciones y restricciones en www.cinepolis.com y/o www.banamex.com. Las empresas anunciantes son responsables del cumplimiento, tarifas y servicios ofrecidos, liberando de cualquier responsabilidad sobre ese particular a las empresas, integrantes, subsidiarias y filiales del Grupo Financiero Banamex. Consulta condiciones, comisiones y requisitos de contratación de Tarjetas de Débito en www.banamex.com. Producto ofrecido por Banco Nacional de México, S.A., integrante del Grupo Financiero Banamex.

PROCURADURÍA GENERAL
SUBPROCURADURÍA ESPECIALIZADA EN
INVESTIGACIÓN DE DELITOS
ORGANIZACIÓN DE DELITOS
UNIDAD ESPECIALIZADA EN
DELITOS EN MATERIA

PROCURADURÍA GENERAL
Subprocuraduría Especializada en
Investigación del Delito
Oficina de

000191.801EJDA008.OD.0814.02

CON FUNDAMENTO EN LO DISPUESTO POR EL ARTÍCULO 100 DE LA LEY DE INSTITUCIONES DE CRÉDITO, CERTIFICAMOS QUE LA PRESENTE ES UNA IMPRESIÓN FIEL Y EXACTA QUE CONSTA DE 116 HOJAS, OBTENIDA DEL SISTEMA ÓPTICO DE DIGITALIZACIÓN DE IMÁGENES DEL ARCHIVO DE BANCO NACIONAL DE MÉXICO, S.A., LO QUE SE HACE CONSTAR PARA LOS EFECTOS LEGALES A QUE HAYA LUGAR. HOJÁ 114 DE 116

Para informarte mejor, ahora vamos al grano

Te presentamos el nuevo Resumen Financiero de Cuenta; con información simplificada de tus movimientos, más amigable y en un mismo lugar.

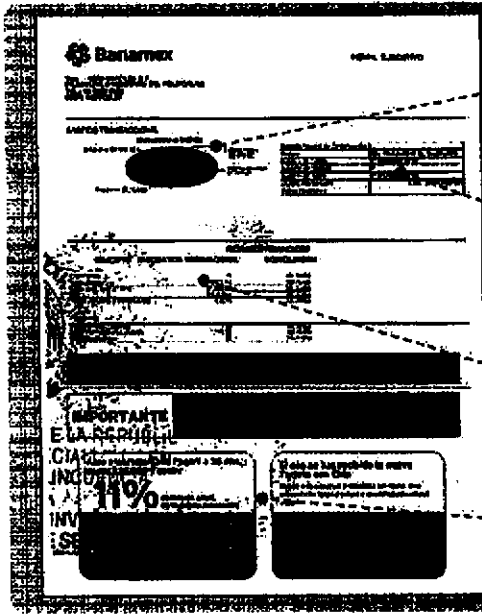

- 1 La gráfica de tu saldo inicial y final, así como el monto de tus depósitos y retiros en el mes
- 2 Los datos de tu cuenta, incluyendo la CLABE para recibir transferencias electrónicas interbancarias
- 3 Los saldos de tu cuenta y los productos ligados a ésta, sus intereses o rendimientos y las comisiones generadas en el mes.
- 4 Avisos importantes sobre el uso de tu cuenta y sus beneficios.

El Estado de Cuenta con el detalle de tus operaciones estará disponible en las sucursales Banamex. Para solicitar su envío por e-mail llama al 01 800 021 2345 y desde Ciudad de México, Guadalajara y Monterrey al 1226 2639.

Tu opinión es muy importante
¿Te agrada este formato? ¿La información que contiene es suficiente para tus necesidades?
Llama al 01 800 849 9640 y comparte tus comentarios.

Consulta condiciones, restricciones y requisitos de contratación en www.banamex.com

ESTADO DE LA REPÚBLICA
Cuentas Numéricas,
Cuentas de la Comunidad

México D. F., a 17 de septiembre del 2015.

EN LOS TÉRMINOS DEL ARTÍCULO 100 DE LA LEY DE INSTITUCIONES DE CRÉDITO SE HACE CONSTAR QUE LOS ESTADOS DE CUENTA SOLICITADOS QUE SE ADJUNTAN AL PRESENTE Y QUE CONSTAN DE 111 HOJAS SON COPIAS CERTIFICADAS QUE CONCUERDAN FIELMENTE CON LA INFORMACIÓN QUE SE ENCUENTRA RESGUARDADA EN LOS ARCHIVOS CUSTODIADOS DE BANCO NACIONAL DE MÉXICO, S.A INTEGRANTE DEL GRUPO FINANCIERO BANAMEX.

Oficio: 214-4/713750/2015
Folio: 15090100-S

SECRETARÍA DE LA REPÚBLICA
SECRETARÍA DE ECONOMÍA
INVESTIGACIÓN Y SEGUROS

[REDACTED] [REDACTED]

[REDACTED] MONIARIO BANCARIO

SECRETARÍA DE LA REPÚBLICA
Secretaría de Economía,
Servicio al Cliente y a la Comunidad
México, D.F.

ESTADO DE CUENTA AL 03 DE MAYO DE 2014
 CLIENTE: [REDACTED]
 Registro Federal de Contribuyentes [REDACTED]
 Página: 1 de 6

454

[REDACTED]

0019789

[REDACTED]

RESUMEN EJECUTIVO	
GAT	[REDACTED]
Interés aplicable o reintornos	[REDACTED]
Comisiones efectivamente cobradas	[REDACTED]

554

La fecha de corte es la indicada después de la leyenda "ESTADO DE CUENTA AL".
 Salvo que expresamente se determine otra moneda, todas las cifras contenidas
 en el estado de cuenta se encuentran denominadas en Pesos Moneda Nacional.

Su estado de cuenta contiene información de los siguientes productos y servicios:

RESUMEN GENERAL

[REDACTED]

Comunidad

000191.801EJDA002.00.0506.01
 CON FUNDAMENTO EN LO DISPUESTO POR EL ARTÍCULO 100 DE LA LEY DE INSTITUCIONES DE CRÉDITO,
 CERTIFICAMOS QUE LA PRESENTE ES UNA IMPRESIÓN FIEL Y EXACTA QUE CONSTA DE 111 HOJAS, OBTENIDA
 DEL SISTEMA ÓPTICO DE DIGITALIZACIÓN DE IMÁGENES DEL ARCHIVO DE BANCO NACIONAL DE MÉXICO, S.A.,
 LO QUE SE HACE CONSTAR PARA LOS EFECTOS LEGALES A QUE HAYA LUGAR. HOJA 1 DE 111

Art. 10
 Fracción II
 Motivación. 2

Te recordamos que la cobertura del Seguro Gratuito de Desempleo Involuntario e Invalidez Total Temporal de tu Crédito Nómina Banamex, será cancelada a partir del próximo 23 de Mayo de 2014.*

Consulta los nuevos términos y condiciones en:
http://www.banamex.com/tes/personas/creditos/creditos_personales/ligacion_nominas.html

*Ver condiciones y perfil en la clasificación de crédito de tu contrato de Crédito Nómina del Banco Nacional de México S.A.

Conoce todos los beneficios y operaciones que puedes realizar aquí.

www.banamex.com/te donde quieras

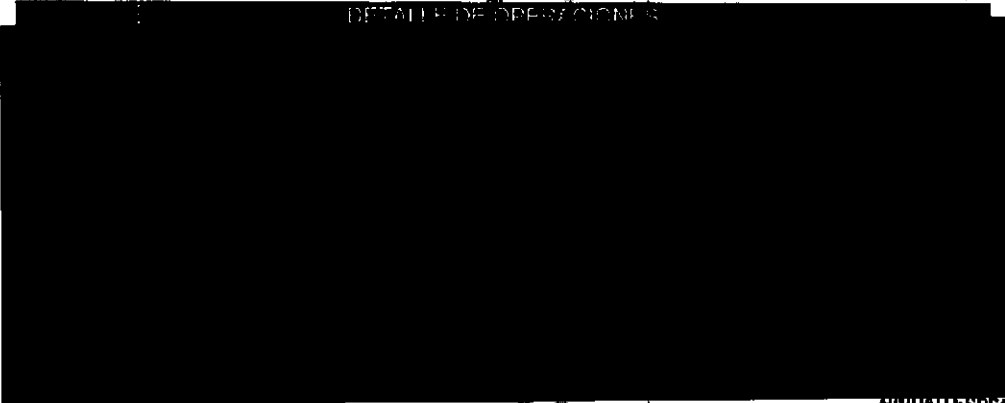

DETALLE DE OPERACIONES

ESTADOS UNIDOS MEXICANOS

PROCURADURÍA GENERAL DE LA FEDERACIÓN

SECRETARÍA DE JUSTICIA Y ENERGÍA

ORGANIZACIÓN DE DELITOS ESPECIALIZADA EN MATERIA DE DELITOS EN MATERIA DE...

SALDO PROMEDIO MÍNIMO REQUERIDO

En Perfil Ejecutivo con esquema de Pago por Operación, el saldo promedio mensual mínimo requerido para evitar la comisión por manejo de cuenta, de acuerdo con su medio de depósito, es como sigue: Tarjeta de Débito \$1,500.00; Chequera \$4,500.00; Ambos \$4,500.00 (No aplica para Perfil Ejecutivo cuando reciba abono electrónico de nómina). En el caso de esquema de renta, en ningún caso aplica saldo mínimo requerido.

ESTADOS UNIDOS MEXICANOS

PROCURADURÍA GENERAL DE LA FEDERACIÓN

Subprocuraduría de Investigación del Delito y de Ejecución Penal

Oficina de Investigación del Delito y de Ejecución Penal

000181.901EJDA002.OO.0506.01

CON FUNDAMENTO EN LO DISPUESTO POR EL ARTÍCULO 100 DE LA LEY DE INSTITUCIONES DE CRÉDITO, CERTIFICAMOS QUE LA PRESENTE ES UNA IMPRESIÓN FIEL Y EXACTA QUE CONSTA DE 111 HOJAS, OBTENIDA DEL SISTEMA ÓPTICO DE DIGITALIZACIÓN DE IMÁGENES DEL ARCHIVO DE BANCO NACIONAL DE MÉXICO, S.A., LO QUE SE HACE CONSTAR PARA LOS EFECTOS LEGALES A QUE HAYA LUGAR: HOJA 2 DE 111

457

CADENA ORIGINAL DEL COMPLEMENTO DE CERTIFICACIÓN DEL SAT

555

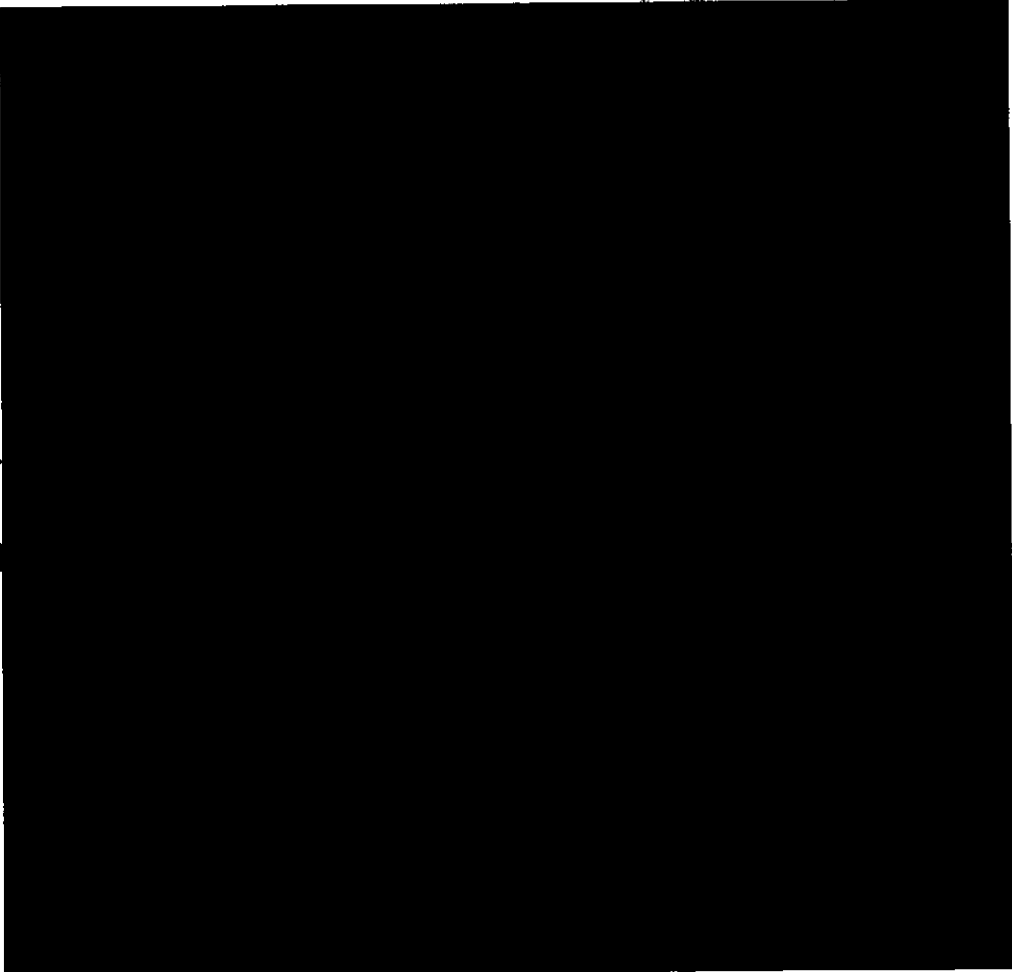

DE LA REPÚBLICA
Humanos,
Comunidad

000191.801E.0A002.0D.0506.01

CON FUNDAMENTO EN LO DISPUESTO POR EL ARTÍCULO 100 DE LA LEY DE INSTITUCIONES DE CRÉDITO, CERTIFICAMOS QUE LA PRESENTE ES UNA IMPRESIÓN FIEL Y EXACTA QUE CONSTA DE 111 HOJAS, OBTENIDA DEL SISTEMA ÓPTICO DE DIGITALIZACIÓN DE IMÁGENES DEL ARCHIVO DE BANCO NACIONAL DE MÉXICO, S.A., LO QUE SE HACE CONSTAR PARA LOS EFECTOS LEGALES A QUE HAYA LUGAR. HOJA 3 DE 111

Art. 10
Fracción II
Motivación: 2

Colecciona.
Cocina.
Disfruta.

80%

DOBLES TIMBRES ELECTRONICOS CON TARJETAS DE CREDITO BANAMEX

Miércoles de Plaza

Obtén más Timbres Electrónicos los Miércoles de Plaza porque duplicamos el valor de tus compras de frutas y verduras a granel.

Promoción válida del 26 de febrero al 03 de agosto de 2014 o hasta agotar existencias. Los Timbres Electrónicos no son acumulables para futuras promociones y los no utilizados se perderán al momento de la promoción. Olla Express de 26,250 piezas. Para dudas o sugerencias comunicarse a nuestra línea de atención al cliente 01800 2777 233 o en nuestra página www.comercialelectronica.com.mx

IPAB

Consulta condiciones, comisiones y requisitos de contratación en www.banamex.com

PROCURADURÍA GENERAL
SUBPROCURADURÍA DE
INVESTIGACIÓN DE
ORGANIZACIONES
UNIDAD ESPECIALIZADA
DE DELITOS EN MATERIA

PROCURADURÍA GENERAL
Subprocuraduría
Prevención del Delito
Oficina de

000191.801EJOA002.00.0508.01

CON FUNDAMENTO EN LO DISPUESTO POR EL ARTÍCULO 100 DE LA LEY DE INSTITUCIONES DE CRÉDITO, CERTIFICAMOS QUE LA PRESENTE ES UNA IMPRESIÓN FIEL Y EXACTA QUE CONSTA DE 111 HOJAS, OBTENIDA DEL SISTEMA ÓPTICO DE DIGITALIZACIÓN DE IMÁGENES DEL ARCHIVO DE BANCO NACIONAL DE MÉXICO, S.A., LO QUE SE HACE CONSTAR PARA LOS EFECTOS LEGALES A QUE DERECHA LUGAR. HOJA 4 DE 111

Para informarte mejor, ahora vamos a hacerlo

Te presentamos el nuevo Resumen Financiero de Cuenta; con información simplificada de tus movimientos, más amigable y en un mismo lugar.

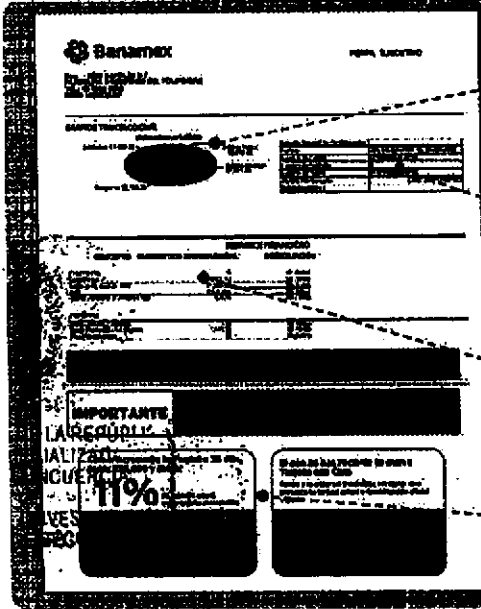

- 1 La gráfica de tu saldo inicial y final, así como el monto de tus depósitos y retiros en el mes
- 2 Los datos de tu cuenta, incluyendo la CLABE, para recibir transferencias electrónicas interbancarias
- 3 Los saldos de tu cuenta y los productos ligados a ésta, sus intereses o rendimientos y las comisiones generadas en ellos.
- 4 Avisos importantes sobre el uso de tu cuenta y sus beneficios.

El Estado de Cuenta con el detalle de tus operaciones estará disponible en las sucursales Banamex. Para solicitar su envío por e-mail llama al 01 800 021 2345 y desde Ciudad de México, Guadalajara y Monterrey al 226 2639.

Tu opinión es muy importante
 ¿Te agrada este formato? ¿La información que contiene es suficiente para tus necesidades?
 Llámanos al 01 800 849 9640 y comparte tus comentarios.

Consulta condiciones, comisiones y requisitos de contratación en www.banamex.com

ESTADO DE CUENTA AL 06 DE JUNIO DE 2014 7
 CLIENTE: [REDACTED]
 Registro Federal de Contribuyentes [REDACTED]
 Página: 1 de 6

254

557

[REDACTED]

64231 00

[REDACTED]

PERFIL EJECUTIVO	
GAT	[REDACTED]
Interés aplicable o rendimientos	[REDACTED]
Comisiones efectivamente cobradas	[REDACTED]

La fecha de corte es la indicada después de la leyenda "ESTADO DE CUENTA AL". Salvo que expresamente se determine otra moneda, todas las cifras contenidas en el estado de cuenta se encuentran denominadas en Pesos Moneda Nacional.

Su estado de cuenta contiene información de los siguientes productos y servicios:

[REDACTED]

000191.B01EJDA006.DD.0508.01
 CON FUNDAMENTO EN LO DISPUESTO POR EL ARTÍCULO 100 DE LA LEY DE INSTITUCIONES DE CRÉDITO, CERTIFICAMOS QUE LA PRESENTE ES UNA IMPRESIÓN FIEL Y EXACTA QUE CONSTA DE 111 HOJAS, OBTENIDA DEL SISTEMA ÓPTICO DE DIGITALIZACIÓN DE IMÁGENES DEL ARCHIVO DE BANCO NACIONAL DE MÉXICO, S.A., LO QUE SE HACE CONSTAR PARA LOS EFECTOS LEGALES A QUE HAYA LUGAR. HOJA 7 DE 111

[REDACTED]

Art. 10
 Fracción II
 Motivación: 2

Te informamos que la cobertura del Seguro Gratuito de Desempleo Involuntario e Invalidez Total Temporal de tu Crédito Nómina Banamex, fue cancelada desde el 23 de mayo de 2014*

Consulta los nuevos términos y condiciones en:
http://www.banamex.com/personas/creditos/creditos_personales/seguro_nominas.htm

*De conformidad con la Ley de Seguros y Fianzas de México y la Ley de Seguros de Vida de México.

Consulta servicios, condiciones y tarifas de contratación en www.banamex.com

Conoce todos los beneficios y operaciones que puedes realizar en Banamex.

Visítanos en www.banamex.com/empresarial

DETALLE DE OPERACIONES

FECHA	CONCEPTO	DEBITOS	DEPOSITOS	Saldo
[REDACTED]				

SALDO PROMEDIO MINIMO REQUERIDO

En Perfil Ejecutivo con esquema de Pago por Operación, el saldo promedio mensual mínimo requerido para evitar la comisión por manejo de cuenta, de acuerdo con su medio de disposición, es como sigue: Tarjeta de Débito \$1,500.00; Chequera \$4,500.00; Ambos \$4,500.00 (No aplica para Perfil Ejecutivo cuando recibe abono electrónico de nómina). En el caso de esquema de Renta, en ningún caso aplica saldo mínimo requerido.

SECRETARÍA GENERAL DE ADMINISTRACIÓN
ORGANIZACIÓN ESPECIALIZADA EN...
SECRETARÍA DE SEGURIDAD
LABORATORIO DE...
FRENTE DE...
SECRETARÍA DE ECONOMÍA

000191.B01E.ID.006.OO.0606.01

CON FUNDAMENTO EN LO DISPUESTO POR EL ARTÍCULO 100 DE LA LEY DE INSTITUCIONES DE CRÉDITO, CERTIFICAMOS QUE LA PRESENTE ES UNA IMPRESIÓN FIEL Y EXACTA QUE CONSTA DE 111 HOJAS, OBTENIDA DEL SISTEMA ÓPTICO DE DIGITALIZACIÓN DE IMÁGENES DEL ARCHIVO DE BANCO NACIONAL DE MÉXICO, S.A., LO QUE SE HACE CONSTAR PARA LOS EFECTOS LEGALES A QUE HAYA LUGAR. HOJA 8 DE 111

460

558

CADENA ORIGINAL DEL COMPLEMENTO DE CERTIFICACIÓN DEL SAT

GRÁFICO TRANSACCIONES

REPUBLICA
TRANSACCIONES
COMUNIDAD

000191.B01EJDA008.OO.0606.01

CON FUNDAMENTO EN LO DISPUESTO POR EL ARTÍCULO 100 DE LA LEY DE INSTITUCIONES DE CRÉDITO, CERTIFICAMOS QUE LA PRESENTE ES UNA IMPRESIÓN FIEL Y EXACTA QUE CONSTA DE 111 HOJAS, OBTENIDA DEL SISTEMA ÓPTICO DE DIGITALIZACIÓN DE IMÁGENES DEL ARCHIVO DE BANCO NACIONAL DE MÉXICO, S.A., LO QUE SE HACE CONSTAR PARA LOS EFECTOS LEGALES A QUE HAYA LUGAR. HOJA 9 DE 111

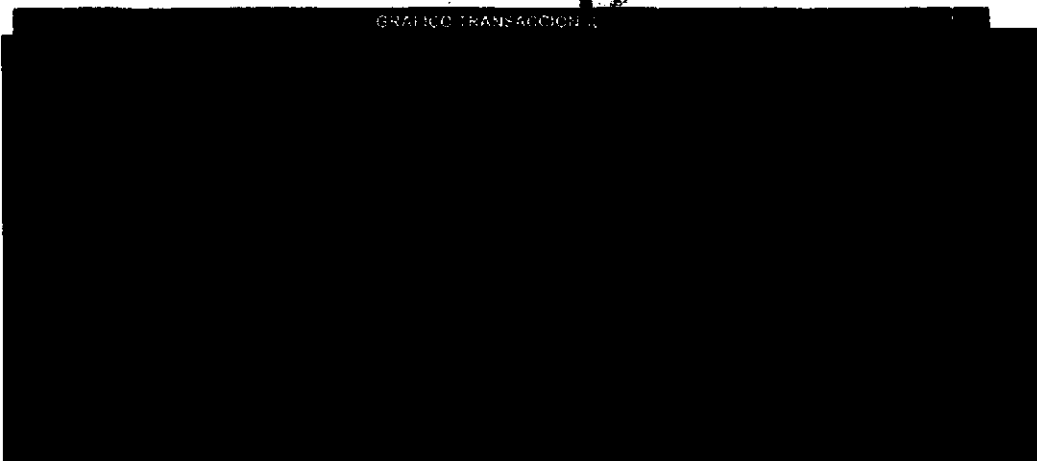
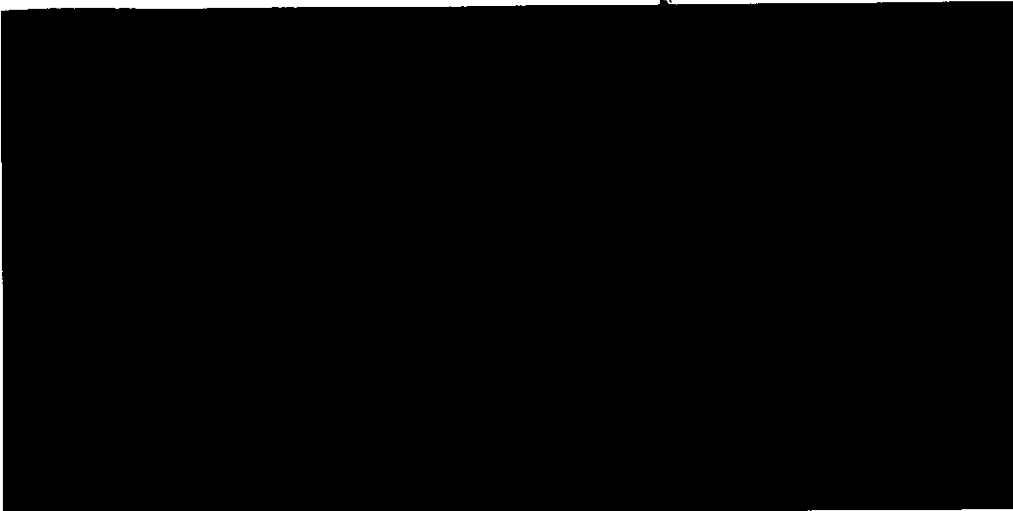
Art. 10
Fracción II
Motivación: 2

Para informarte mejor, ahora vamos al grano

Te presentamos el nuevo Resumen Financiero de Cuenta, con información simplificada de tus movimientos, más amigable y en un mismo lugar.

1 La gráfica de tu saldo inicial y final, así como el monto de tus depósitos y retiros en el mes

2 Los datos de tu cuenta, incluyendo la CLABE para recibir transferencias electrónicas Interbancarias

3 Los saldos de tu cuenta y los productos ligados a ésta, sus intereses o rendimientos y las comisiones generadas en el mes.

4 Avisos importantes sobre el uso de tu cuenta y sus beneficios.

INVESTIGACIÓN
El Resumen Financiero de Cuenta con el detalle de tus operaciones estará disponible en las sucursales Banamex. Para solicitar su envío por e-mail llama al 01 800 821 2345 y desde Ciudad de México, Guadalajara y Monterrey al 1226 2639.

Tu opinión es muy importante
¿Te agrada este formato? ¿La información que contiene es suficiente para tus necesidades?
Llama al 01 800 849 9640 y comparte tus comentarios.

ERAL DE LA REPUBLICA
Derechos Humanos,
Servicios a la Comunidad,
Investigación

Consulta condiciones, comisiones y requisitos de contratación en www.banamex.com

ESTADO DE CUENTA AL 04 DE JULIO DE 2014
 CLIENTE: [REDACTED]
 Registro Federal de Contribuyentes [REDACTED]
 Página: 1 de 6

462

560

[REDACTED]

[REDACTED]

RESUMEN EJECUTIVO	
GAT	[REDACTED]
Interés aplicable o rendimientos	[REDACTED]
Comisiones efectivamente cobradas	[REDACTED]

La fecha de corte es la indicada después de la leyenda "ESTADO DE CUENTA AL".
 Salvo que expresamente se determine otra moneda, todas las cifras contenidas
 en el estado de cuenta se encuentran denominadas en Pesos Moneda Nacional.

Su estado de cuenta contiene información de los siguientes productos y servicios:

RESUMEN GENERAL

[REDACTED]

Servicios a la Comunidad
 Investigación

000191.B01EJDA006.CD.0704.02

CON FUNDAMENTO EN LO DISPUESTO POR EL ARTÍCULO 100 DE LA LEY DE INSTITUCIONES DE CRÉDITO,
 CERTIFICAMOS QUE LA PRESENTE ES UNA IMPRESIÓN FIEL Y EXACTA DE UNA DE LAS 111 HOJAS, OBTENIDA
 DEL SISTEMA ÓPTICO DE DIGITALIZACIÓN DE IMÁGENES DEL ARCHIVO DE BANCO NACIONAL DE MÉXICO, S.A.,
 LO QUE SE HACE CONSTAR PARA LOS EFECTOS LEGALES A QUE HAYA LUGAR. HOJA 13 DE 111

Art. 10
 Fracción II
 Motivación: 2

Te informamos que la cobertura del Seguro Gratuito de Desempleo Involuntario e Invalidez Total Temporal de tu Crédito Nómina Banamex, fue cancelado desde el 23 de mayo de 2014*

Consulta los nuevos términos y condiciones en:
http://www.banamex.com/ya/personas/creditos/creditos_personales/seguro_nomina.html

*De acuerdo con el artículo 100 de la Ley de Instituciones de Crédito y el artículo 100 de la Ley de Instituciones de Crédito de México S.A.

Consulta condiciones, términos y requisitos de cancelación en www.banamex.com

Conoce todos los beneficios y operaciones que puedes realizar en Banamex.

Ingresar a: www.banamex.com/endordequieras

DETALLE DE OPERACIONES

FECHA | CONCEPTO

[REDACTED]	
------------	--

SALDO PROMEDIO MÍNIMO REQUERIDO

En Perfil Ejecutivo con esquema de Pago por Operación, el saldo promedio mensual mínimo requerido para evitar la comisión por manejo de cuenta, de acuerdo con su medio de disposición, es como sigue: Tarjeta de Débito \$1,500.00; Chequera \$4,500.00; Ambos \$4,500.00 (No aplica para Perfil Ejecutivo cuando recibe abono electrónico de nómina). En el caso de esquema de Renta, en ningún caso aplica saldo mínimo requerido.

PROCESADO EN
SECRETARÍA DE
ECONOMÍA
PREVENCIÓN DEL DELITO Y
ORDEN DE

000191.B01E.J0A006.0D.0704.02

CON FUNDAMENTO EN LO DISPUESTO POR EL ARTÍCULO 100 DE LA LEY DE INSTITUCIONES DE CRÉDITO, CERTIFICAMOS QUE LA PRESENTE ES UNA IMPRESIÓN FIEL Y EXACTA QUE CONSTA DE 111 HOJAS, OBTENIDA DEL SISTEMA ÓPTICO DE DIGITALIZACIÓN DE IMÁGENES DEL ARCHIVO DE BANCO NACIONAL DE MÉXICO, S.A., LO QUE SE HACE CONSTAR PARA LOS EFECTOS LEGALES A QUE HAYA LUGAR. HOJA 14 DE 111

ARC 10
Fracción II
Motivación: 2

463

CADENA ORIGINAL DEL COMPLEMENTO DE CERTIFICACIÓN DEL S

561

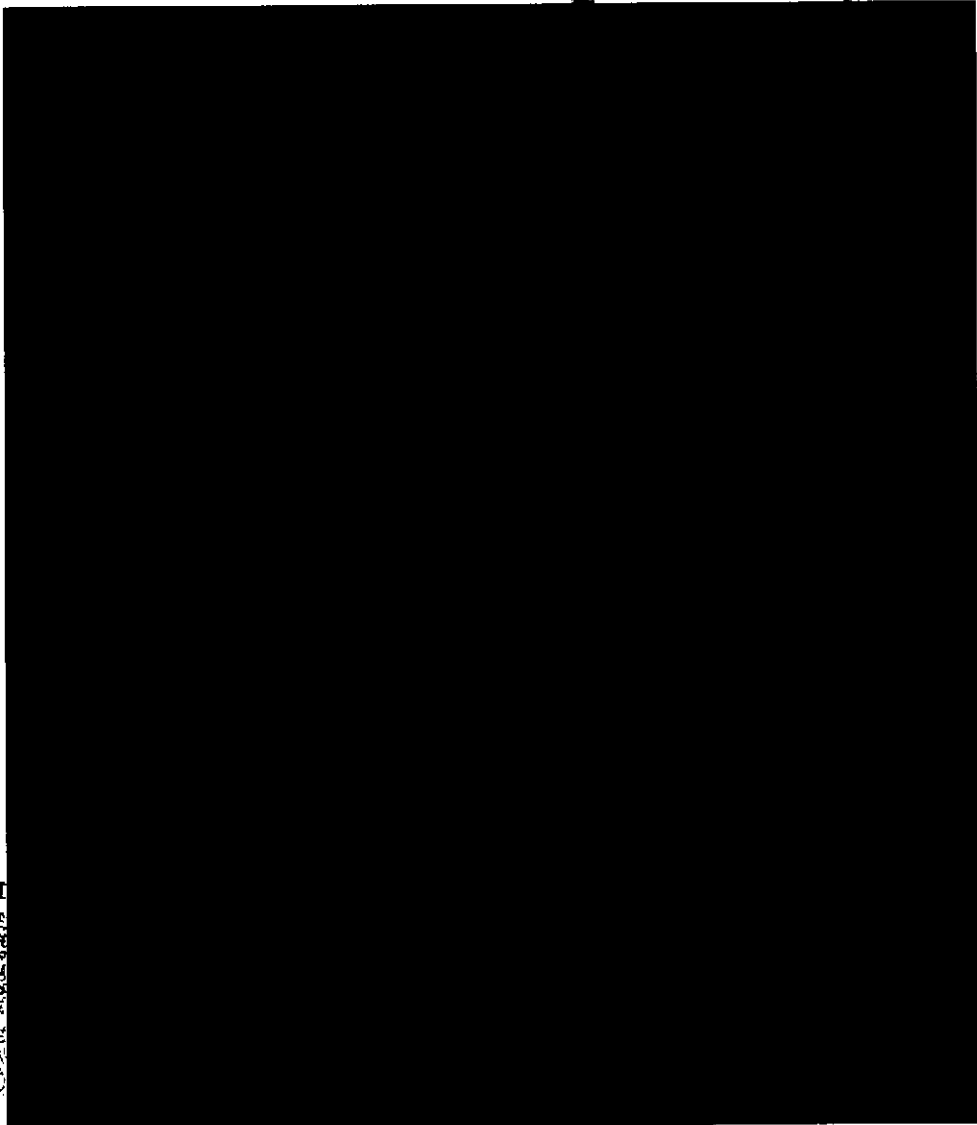

AL CALIDAD DE LA INFORMACIÓN
e Derechos de Finanzas,
Servicios a la Comunidad
Investigación

000191.801EJDA006.O0.0704.02

CON FUNDAMENTO EN LO DISPUESTO POR EL ARTÍCULO 100 DE LA LEY DE INSTITUCIONES DE CRÉDITO,
CERTIFICAMOS QUE LA PRESENTE ES UNA IMPRESIÓN FIEL Y EXACTA QUE CONSTA DE 111 HOJAS, OBTENIDA
DEL SISTEMA ÓPTICO DE DIGITALIZACIÓN DE IMÁGENES DEL ARCHIVO DE BANCO NACIONAL DE MÉXICO, S.A.,
LO QUE SE HACE CONSTAR PARA LOS EFECTOS LEGALES A QUE HAYA LUGAR. HOJA 15 DE 111

transforma tu dinero en algo más **DIVERTIDO**

Disfruta al máximo este verano con nuestros paquetes vacacionales como:

Oaxaca. Con salidas desde \$3,399 pesos. Incluye boleto de autobús viaje redondo saliendo de la Ciudad de México. 2 noche en el Hotel Marqués del Valle con desayunos, impuestos, seguros y traslados. Precios por persona en base a ocupación triple y cuádruple.

Para mayor información consulta www.peppertrip.com Si requieres otro destino llama a los teléfonos: 3003 4600 y 01 800 888 4600

Vigencia: Julio-septiembre de 2014. Tarifas e impuestos sujetos a cambio sin previo aviso. Los precios son en moneda nacional. Espacios con capacidad controlada. Los servicios que no se utilicen no serán reembolsados. Aplica suplemento para puertos y traslados. La empresa emisoras es responsable del cumplimiento, tarifas y servicios ofrecidos, liberando de cualquier responsabilidad sobre esa particular a las empresas integradas, afiliadas o subsidiarias del Grupo Financiero Banamex. Consulta condiciones, comisiones y requisitos de contratación de Tarjetas de Débito Banamex en www.banamex.com

Busca más promociones en www.banamex.com

Si vas a viajar al extranjero, ¡AVÍSANOS!

Para que puedas usar tu Tarjeta de Débito fuera del país, es necesario que te comuniquemos con anticipación. Así tu Débito Banamex será aceptado con toda confianza y seguridad. Consulta condiciones, comisiones, y requisitos de contratación en www.banamex.com

Llámanos al: **300 36 VIAJA (84252)**
o visita: banamex.com/avisosviaje

Banco Nacional de México, S.A. - Integrante del Grupo Financiero Banamex
Colonia Centro, Balcones Cuauhtémoc, 06000 México, D.F.
Cualquier hora durante el día, los días hábiles de 9:00 a 19:00 hrs.

Unidad Especializada Banamex:
México: 2280 30 10 (línea gratuita) y Banamex y Banamex 24 Horas
Y de Septiembre No. 11, Anáhuac, Col. Centro, México, D.F. (055) 52 52 52

Atención:
Si deseas realizar una operación sobre tu cuenta de crédito, basta con llamar al número de atención al cliente para poder ayudarte.

Comunicar: Centro de Atención al Cliente: 3003 4600 y 01 800 888 4600
Para consultar información sobre servicios por favor comunicarse al número 3003 4600

IPAB (Instituto Registral y Catastral) - Integrante del Grupo Financiero Banamex

Consulta condiciones, comisiones y requisitos de contratación en www.banamex.com

PROCURADURÍA GENERAL
SUBPROCURADURÍA DE
INVESTIGACIÓN
ORGANIZACIÓN
UNIDAD ESPECIALIZADA
DE DELITOS EN MATERIA

PROCURADURÍA GENERAL
Subprocuraduría de
Prevención del Delito y
Oficina de Investigación

000181.801EJDA006.00.0704.02

CON FUNDAMENTO EN LO DISPUESTO POR EL ARTÍCULO 100 DE LA LEY DE INSTITUCIONES DE CRÉDITO, CERTIFICAMOS QUE LA PRESENTE ES UNA IMPRESIÓN FIEL Y EXACTA QUE CONSTA DE 111 HOJAS, OBTENIDA DEL SISTEMA ÓPTICO DE DIGITALIZACIÓN DE IMÁGENES DEL ARCHIVO DE BANCO NACIONAL DE MÉXICO, S.A., LO QUE SE HACE CONSTAR PARA LOS EFECTOS LEGALES A QUE HAYA LUGAR. HOJA 18 DE 111

464

562

Para informarte mejor, ahora vamos al grano

Te presentamos el nuevo **Resumen Financiero de Cuenta**, con información simplificada de tus movimientos, más amigable y en un mismo lugar.

- 1** Verifica de tu saldo inicial y final, así como el monto de tus depósitos y retiros en el mes.
- 2** Los datos de tu cuenta, incluyendo la CLABE para recibir transferencias electrónicas interbancarias.
- 3** Los saldos de tu cuenta y los productos ligados a ésta, sus intereses o rendimientos y las comisiones generadas en el mes.
- 4** Avisos importantes sobre el uso de tu cuenta y sus beneficios.

El Estado de Cuenta con el detalle de tus operaciones estará disponible en las sucursales Banamex. Para solicitar su envío por e-mail llama al 01 800 021 2345 y desde Ciudad de México, Guadalajara y Monterrey al 1226 2639.

Tu opinión es muy importante
 ¿Te agrada este formato? ¿La información que contiene es suficiente para tus necesidades?
 Llama al 01 800 849 9640 y comparte tus comentarios.

Consulta condiciones, condiciones y requisitos de contratación en www.banamex.com.

INSTITUCIÓN FINANCIERA
 Derechos Reservados
 Contribuye a la Comunidad
 Investigación

ESTADO DE CUENTA AL 06 DE AGOSTO DE 2014
 CLIENTE: [REDACTED]
 Registro Federal de Contribuyentes [REDACTED]
 Página: 1 de 6

265

563

[REDACTED]

[REDACTED]

RESUMEN RESERVADO	
GAT	[REDACTED]
Interés aplicado a rendimientos	[REDACTED]
Comisiones efectivamente cobradas	[REDACTED]

La fecha de corte es la indicada después de la leyenda "ESTADO DE CUENTA AL".
 Salvo que expresamente se determine otra moneda, todas las cifras contenidas
 en el estado de cuenta se encuentran denominadas en Pesos Moneda Nacional.

Su estado de cuenta contiene información de los siguientes productos y servicios:

RESUMEN GENERAL

[REDACTED]

rechos Humanos,
 vicios a la Convención
 Antidiscriminación

000191.B01EJDA002.0D.0806.01

CON FUNDAMENTO EN LO DISPUESTO POR EL ARTÍCULO 100 DE LA LEY DE INSTITUCIONES DE CRÉDITO,
 CERTIFICAMOS QUE LA PRESENTE ES UNA IMPRESIÓN FIEL Y EXACTA QUE CONSTA DE 111 HOJAS, OBTENIDA
 DEL SISTEMA ÓPTICO DE DIGITALIZACIÓN DE IMÁGENES DEL ARCHIVO DE BANCO NACIONAL DE MÉXICO, S.A.,
 LO QUE SE HACE CONSTAR PARA LOS EFECTOS LEGALES A QUE HAYA LUGAR. HOJA 19 DE 111

Art. 10
 Fracción II
 Motivación: 2

Te informamos que la cobertura del Seguro Gratuito de Desempleo Involuntario e Invalidez Total Temporal de tu Crédito Nómina Banamex, fue cancelado desde el 23 de mayo de 2014*

Consulta los nuevos términos y condiciones en:
http://www.banamex.com/ea/personas/creditos/creditos_personales/seguro_nominas.htm

*De acuerdo al artículo 10 de la Ley de Instituciones de Crédito y el artículo 10 de la Ley de Bancos y del artículo 10 de la Ley de Instituciones de Crédito.

Conoce los beneficios, comisiones y requisitos de coberturas en www.banamex.com

Conoce todos los beneficios y operaciones que puedes realizar en Banamex.

Ingresar a: www.banamex.com/endordequieras

DETALLE DE OPERACIONES

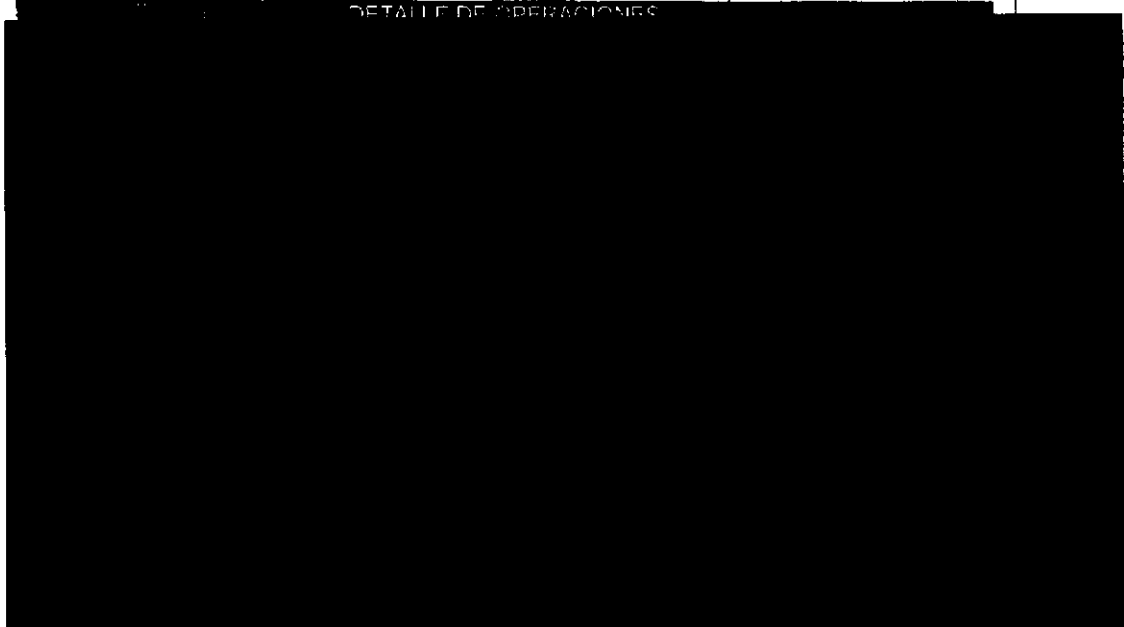

SALDO PROMEDIO MÍNIMO REQUERIDO

En Perfil Ejecutivo con esquema de Pago por Operación, el saldo promedio mensual mínimo requerido para evitar la comisión por manejo de cuenta, de acuerdo con su medio de disposición, es como sigue: Tarjeta de Débito \$1,500.00; Chequera \$4,500.00; Ambos \$4,500.00 (No aplica para Perfil Ejecutivo cuando recibe abono electrónico de nómina). En el caso de esquema de Renta, en ningún caso aplica saldo mínimo requerido.

UN
 GENE
 de l
 y S
 de Int

000181.801EJDA002.00.0806.01

CON FUNDAMENTO EN LO DISPUESTO POR EL ARTÍCULO 100 DE LA LEY DE INSTITUCIONES DE CRÉDITO, CERTIFICAMOS QUE LA PRESENTE ES UNA IMPRESIÓN FIEL Y EXACTA QUE CONSTA DE 111 HOJAS, OBTENIDA DEL SISTEMA ÓPTICO DE DIGITALIZACIÓN DE IMÁGENES DEL ARCHIVO DE BANCO NACIONAL DE MÉXICO, S.A., LO QUE SE HACE CONSTAR PARA LOS EFECTOS LEGALES A QUE HAYA LUGAR. HOJA 20 DE 111

564

CADENA ORIGINAL DEL COMPLEMENTO DE CERTIFICACIÓN DEL SAT

564

*BAL DE LA CUPÓN
Derechos Humanos,
Servicios a la Comunidad,
Investigación*

000191.B01EJDA002.CO.0606.01

CON FUNDAMENTO EN LO DISPUESTO POR EL ARTÍCULO 100 DE LA LEY DE INSTITUCIONES DE CRÉDITO, CERTIFICAMOS QUE LA PRESENTE ES UNA IMPRESIÓN FIEL Y EXACTA QUE CONSTA DE 111 HOJAS, OBTENIDA DEL SISTEMA ÓPTICO DE DIGITALIZACIÓN DE IMÁGENES DEL ARCHIVO DE BANCO NACIONAL DE MÉXICO, S.A., LO QUE SE HACE CONSTAR PARA LOS EFECTOS LEGALES A QUE HAYA LUGAR. HOJA 21 DE 111

Art. 10
Fracción II
Motivación: 2

462

565

Para informarte mejor, ahora vamos al grano

Te presentamos el nuevo Resumen Financiero de cuenta; con información simplificada de tus movimientos, más amigable y en un mismo lugar.

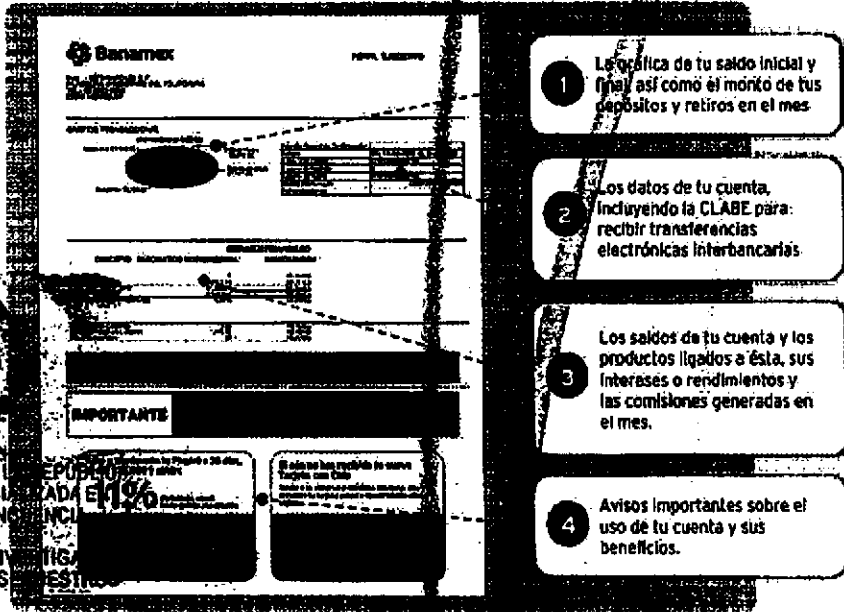

El Estado de Cuenta con el detalle de tus operaciones estará disponible en las sucursales Banamex. Para solicitar su envío por e-mail llama al 01 800 21 23 15 y desde Ciudad de México, Guadalajara y Monterrey al 226 2639.

Tu opinión es muy importante
¿Te agrada este formato? ¿La información que contiene es suficiente para tus necesidades?
Llama al 01 800 849 9640 y comparte tus comentarios

Consulta condiciones, comisiones y regulaciones en www.banamex.com.

DEPARTAMENTO DE
Cuentas y Ahorros
Institución de Banca y Finanzas

ESTADO DE CUENTA AL 05 DE SEPTIEMBRE DE 2014
 CLIENTE: [REDACTED]
 Registro Federal de Contribuyentes [REDACTED]
 Página: 1 de 6

468

566

0019100

[REDACTED]

[REDACTED]

PERÍODO EFECTIVO	
GAT	[REDACTED]
Interés aplicable o rendimiento	[REDACTED]
Comisiones efectivamente cobradas	[REDACTED]

La fecha de corte es la indicada después de la leyenda "ESTADO DE CUENTA AL".
 Salvo que expresamente se determine otra moneda, todas las cifras contenidas
 en el estado de cuenta se encuentran denominadas en Pesos Moneda Nacional.

Su estado de cuenta contiene información de los siguientes productos y servicios:

RESUMEN GENERAL

[REDACTED]

investigación

000191.B01EJDA007.00.0905.01
 CON FUNDAMENTO EN LO DISPUESTO POR EL ARTÍCULO 100 DE LA LEY DE INSTITUCIONES DE CRÉDITO,
 CERTIFICAMOS QUE LA PRESENTE ES UNA IMPRESIÓN FIEL Y EXACTA QUE CONSTA DE 111 HOJAS, OBTENIDA
 DEL SISTEMA ÓPTICO DE DIGITALIZACIÓN DE IMÁGENES DEL ARCHIVO DE BANCO NACIONAL DE MÉXICO, S.A.,
 LO QUE SE HACE CONSTAR PARA LOS EFECTOS LEGALES A QUE HAYA LUGAR. HOJA 25 DE 111

Art. 10
 Fracción II
 Motivación: 2

CLIENTE:
Cuenta:

Si tienes más de 3 meses recibiendo tu Nómina con Banamex, solicita tu **Crédito Nómina Banamex** para obtener el efectivo que te hace falta. Úsalo para pagar tus deudas o en lo que quieras.

Crédito sujeto a aprobación. Para mayor información, consulta de comisiones, condiciones y requisitos de contratación acude a cualquier Sucursal Banamex donde un Ejecutivo te atenderá.

Banco Nacional de México, S.A. Integrante del Grupo Financiero Banamex.

Conoce todos los beneficios y operaciones que puedes realizar en Banamex.

Ingresar a: www.banamex.com/endedondequieras

ESTADOS UNIDOS
SECRETARÍA GENERAL DE ADMINISTRACIÓN
ORGANIZACIÓN
SPECIALIZADA
DESEMPLEO

SECRETARÍA GENERAL
de Administración de
Recursos Humanos y
Cobertura de la

000191.901EJDA007.OO.0905.01

CON FUNDAMENTO EN LO DISPUESTO POR EL ARTÍCULO 100 DE LA LEY DE INSTITUCIONES DE CRÉDITO, CERTIFICAMOS QUE LA PRESENTE ES UNA IMPRESIÓN FIEL Y EXACTA QUE CONSTA DE 111 HOJAS, OBTENIDA DEL SISTEMA ÓPTICO DE DIGITALIZACIÓN DE IMÁGENES DEL ARCHIVO DE BANCO NACIONAL DE MÉXICO, S.A., LO QUE SE HACE CONSTAR PARA LOS EFECTOS LEGALES A QUE HAYA LUGAR. HOJA 26 DE 111

Art. 10
Fracción II
Motivación: 2

469

567

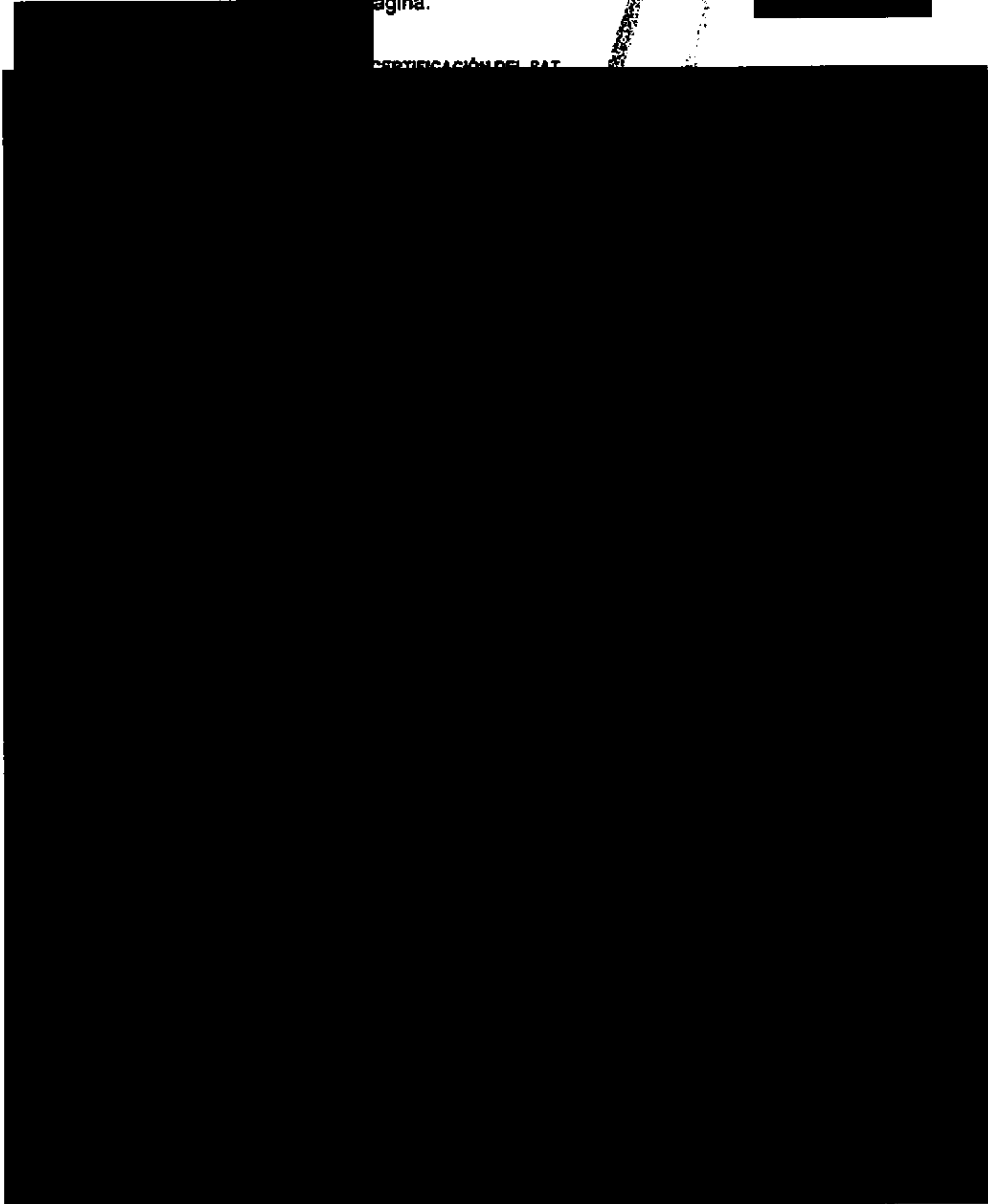

...a la comunitaria
...

000191.801E.JDA007.0D.0905.01
CON FUNDAMENTO EN LO DISPUESTO POR EL ARTICULO 100 DE LA LEY DE INSTITUCIONES DE CRÉDITO,
CERTIFICAMOS QUE LA PRESENTE ES UNA IMPRESIÓN FIEL Y EXACTA QUE CONSTA DE 111 HOJAS, OBTENIDA
DEL SISTEMA ÓPTICO DE DIGITALIZACIÓN DE IMÁGENES DEL ARCHIVO DE BANCO NACIONAL DE MÉXICO, S.A.,
LO QUE SE HACE CONSTAR PARA LOS EFECTOS LEGALES A QUE HAYA LUGAR. HOJA 27 DE 111

Para informarte mejor, ahora vamos al grano

Te presentamos el nuevo **Resumen Financiero de Cuenta**, con información simplificada de tus movimientos, más amigable y en un mismo lugar.

- 1** La gráfica de tu saldo inicial y final, así como el monto de tus depósitos y retiros en el mes
- 2** Los datos de tu cuenta, incluyéndolo la CLABE para recibir transferencias electrónicas interbancarias
- 3** Los saldos de tu cuenta y los productos ligados a ésta, sus intereses o rendimientos y las comisiones generadas en el mes.
- 4** Avisos importantes sobre el uso de tu cuenta y sus beneficios.

El Estado de Cuenta con el detalle de tus operaciones estará disponible en las sucursales Banamex. Para solicitar su envío por e-mail llama al 01 800 021 2345 y desde Ciudad de México, Guadalajara y Monterrey al 1226 2639.

Tu opinión es muy importante

¿Te agrada este formato? ¿La información que contiene es suficiente para tus necesidades? Llama al 01 800 849 9640 y comparte tus comentarios

Consulta condiciones, comisiones y requisitos de contratación en www.banamex.com

AL DE LA REPÚBLICA
Derechos Humanos,
Servicios a la Comunidad
Innovación

000181.801EJDA007.00.0905.01
CON FUNDAMENTO EN LO DISPUESTO POR EL ARTÍCULO 100 DE LA LEY DE INSTITUCIONES DE CRÉDITO, CERTIFICAMOS QUE LA PRESENTE ES UNA IMPRESIÓN FIEL Y EXACTA QUE CONSTA DE 111 HOJAS, OBTENIDA DEL SISTEMA ÓPTICO DE DIGITALIZACIÓN DE IMÁGENES DEL ARCHIVO DE BANCO NACIONAL DE MÉXICO, S.A., LO QUE SE HACE CONSTAR PARA LOS EFECTOS LEGALES A QUE HAYA LUGAR. HOJA 29 DE 111

ESTADO DE CUENTA AL 06 DE OCTUBRE DE 2011
 CLIENTE: [REDACTED]
 Registro Federal de Contribuyentes [REDACTED]
 Página: 1 de 7

477

569

0016172

PERFIL EJECUTIVO	
GAT	[REDACTED]
Interés aplicable o rendimientos	[REDACTED]
Comisiones efectivamente cobradas	[REDACTED]

La fecha de corte es la indicada después de la leyenda "ESTADO DE CUENTA AL".
 Salvo que expresamente se determine otra moneda, todas las cifras contenidas
 en el estado de cuenta se encuentran denominadas en Pesos Moneda Nacional.

Su estado de cuenta contiene información de los siguientes productos y servicios:

RESUMEN CUENTA

... a la Comunidad

000191.B01E.JDA002.OO.1006.01

CON FUNDAMENTO EN LO DISPUESTO POR EL ARTÍCULO 100 DE LA LEY DE INSTITUCIONES DE CRÉDITO,
 CERTIFICAMOS QUE LA PRESENTE ES UNA IMPRESIÓN FIEL Y EXACTA QUE CONSTA DE 111 HOJAS, OBTENIDA
 DEL SISTEMA ÓPTICO DE DIGITALIZACIÓN DE IMÁGENES DEL ARCHIVO DE BANCO NACIONAL DE MÉXICO, S.A.,
 LO QUE SE HACE CONSTAR PARA LOS EFECTOS LEGALES A QUE HAYA LUGAR. HOJA 31 DE 111

Art. 10
 Fracción II
 Motivación: 2

Si tienes más de 3 meses recibiendo tu Nómina con Banamex, solicita tu Crédito Nómina Banamex para obtener el efectivo que te hace falta. Usalo para pagar tus deudas o en lo que quieras.

Crédito sujeto a aprobación. Para mayor información, consulta de comisiones, condiciones y requisitos de contratación acude a cualquier Sucursal Banamex donde un Ejecutivo te atenderá.

Banco Nacional de México, S.A. integrante del Grupo Financiero Banamex.

Conoce todos los beneficios y operaciones que puedes realizar en Banamex.

Ingresa a: www.banamex.com/condondequieras

DETALLE DE OPERACIONES

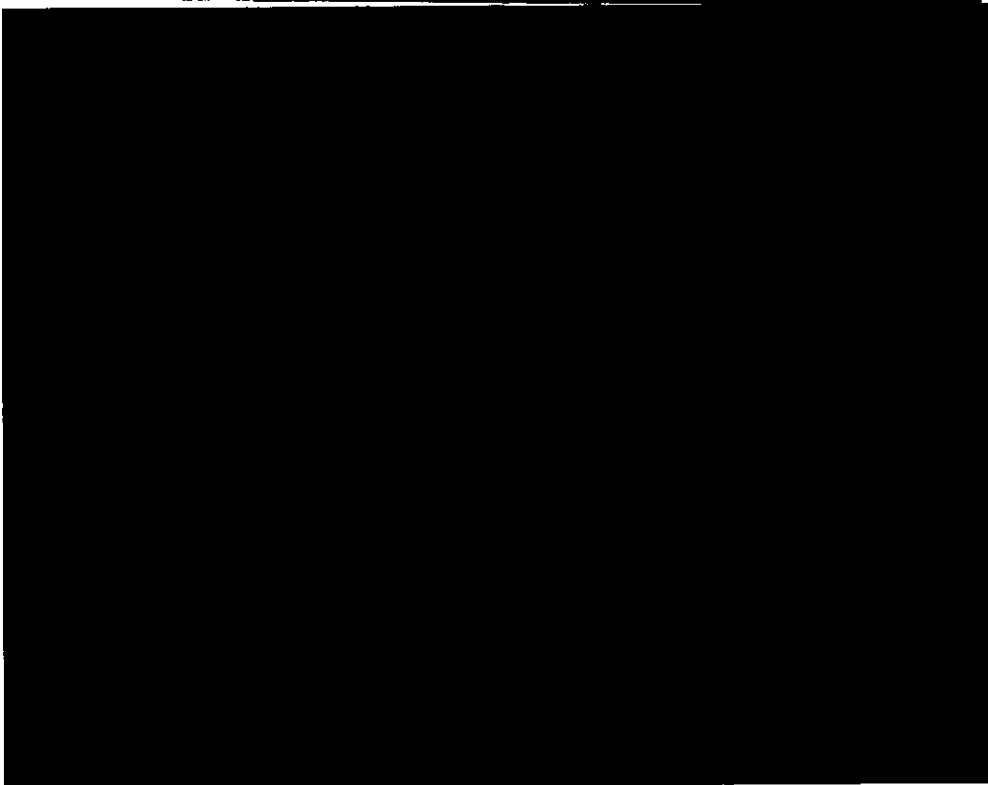

PROCURADURÍA GENERAL
SUBPROCURADURÍA DE
INVESTIGACIÓN
OFICINA ESPECIALIZADA
DE DEPENDENCIA EN MI

PROCURADURÍA GENERAL
Subprocuraduría de
Investigación y
Oficina de la

000191.B01EJDA002.CD.1008.01

CON FUNDAMENTO EN LO DISPUESTO POR EL ARTÍCULO 100 DE LA LEY DE INSTITUCIONES DE CRÉDITO, CERTIFICAMOS QUE LA PRESENTE ES UNA IMPRESIÓN FIEL Y EXACTA QUE CONSTA DE 111 HOJAS, OBTENIDA DEL SISTEMA ÓPTICO DE DIGITALIZACIÓN DE IMÁGENES DEL ARCHIVO DE BANCO NACIONAL DE MÉXICO, S.A., LO QUE SE HACE CONSTAR PARA LOS EFECTOS LEGALES A QUE HAYA LUGAR. HOJA 32 DE 111

Handwritten mark

570

SALDO PROMEDIO MÍNIMO REQUERIDO
En Perfil Ejecutivo con esquema de Pago por Operación, el saldo promedio mensual mínimo requerido para evitar la comisión por manejo de cuenta, de acuerdo con su medio de disposición, es el siguiente: Tarjeta de Débito \$1,500.00; Chequera \$4,500.00; Ambos \$4,500.00 (No aplica para Perfil Ejecutivo cuando recibe abono electrónico de nómina). En el caso de esquema de Renta, en ningún caso aplica saldo mínimo requerido.

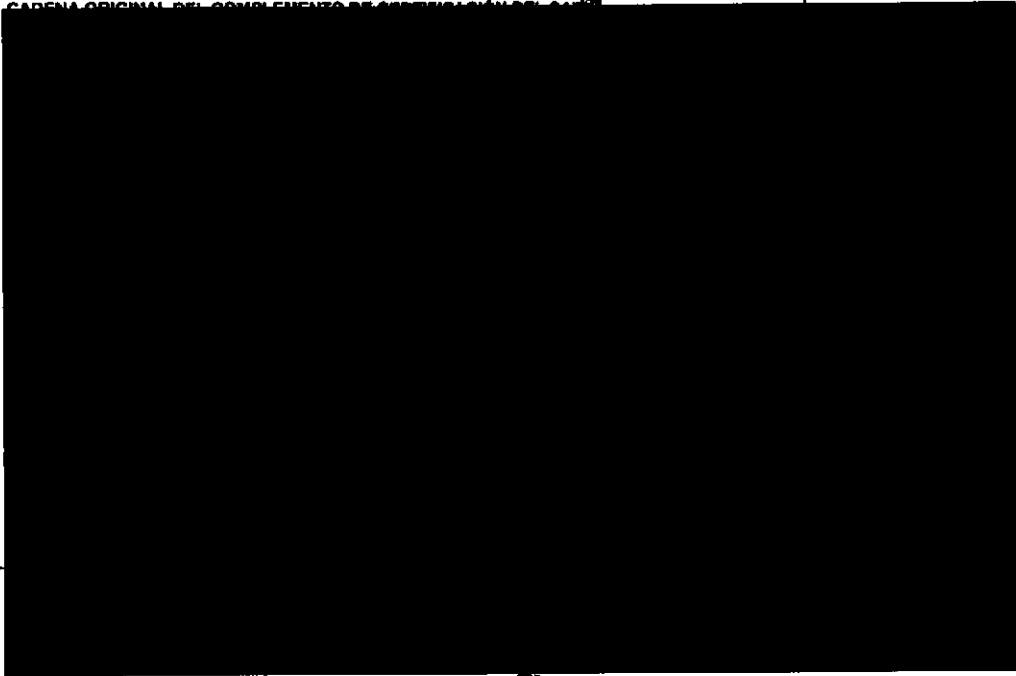

DE LA REPÚBLICA
de los Derechos Humanos,
y el Acceso a la Justicia

000191.801EJDA002.0D.1008.01

CON FUNDAMENTO EN LO DISPUESTO POR EL ARTÍCULO 100 DE LA LEY DE INSTITUCIONES DE CRÉDITO, CERTIFICAMOS QUE LA PRESENTE ES UNA IMPRESIÓN FIEL Y EXACTA DE CONSTA DE 111 HOJAS, OBTENIDA DEL SISTEMA ÓPTICO DE DIGITALIZACIÓN DE IMÁGENES DEL ARCHIVO DE BANCO NACIONAL DE MÉXICO, S.A., LO QUE SE HACE CONSTAR PARA LOS EFECTOS LEGALES A QUE HAYA LUGAR. HOJA 33 DE 111

Art. 10
Fracción II
Motivación: 2

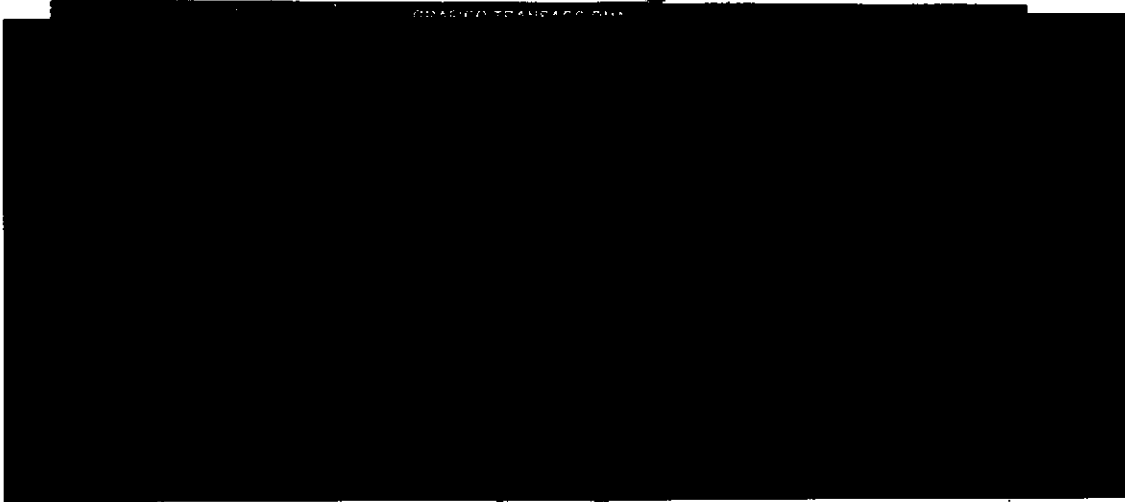

Banco Nacional de México, S.A. - Integrante del Grupo Financiero Banamex
Colonia Centro, Delegación Cuauhtémoc, 06000 México, D.F.
Estado para servirte: 052 56 26 300 0000 ext. 3000
Unidad Especializada Banamex
Teléfono: 020 260 12 00 00 (línea gratuita) y 020 260 12 00 00
14 de Septiembre No. 71, México, D.F. México, México, D.F.
IPAB
400 26 00 00 00
de las 8 de la mañana a las 8 de la tarde

Agradecemos su preferencia

PROCURADURÍA GENERAL
DE INVESTIGACIÓN
DE DELITOS EN MATERIA
FISCAL

PROCURADURÍA GENERAL
de la Procuraduría
Federal del Delito
Fiscal
Oficina de

000191.B01EJDA002.00.1006.01

CON FUNDAMENTO EN LO DISPUESTO POR EL ARTÍCULO 100 DE LA LEY DE INSTITUCIONES DE CRÉDITO,
CERTIFICAMOS QUE LA PRESENTE ES UNA IMPRESIÓN FIEL Y EXACTA QUE CONSTA DE 111 HOJAS, OBTENIDA
DEL SISTEMA ÓPTICO DE DIGITALIZACIÓN DE IMÁGENES DEL ARCHIVO DE BANCO NACIONAL DE MÉXICO, S.A.,
LO QUE SE HACE CONSTAR PARA LOS EFECTOS LEGALES A QUE HAYA LUGAR. HOJA 34 DE 111

Art. 10
Fracción II
Motivación: 2

139  **Banamex**
 transforma tu dinero en algo más productivo.

Con Inversión Integral/Perfiles, haz más dinero con tu dinero.
 Tu Cuenta incluye una Inversión Integral/Perfiles lista para usarse.

Disfruta de los beneficios por invertir:

- Seguridad al usar cajeros automáticos y no tener tu dinero visible en tu cuenta
- Disponibilidad de tu dinero los 365 días del año de 6:00 a 19:00 horas
- Acceso a tu dinero estés donde estés con BancaNet y Audiomático

Deposita en tu inversión siguiendo estos pasos:

1. Identifica los últimos tres dígitos de tu contrato de Inversiones.
2. Haz un depósito inicial desde \$1,000 pesos por BancaNet, Audiomático o Sucursal.

<p>DE LA REPÚBLICA ESPECIAL DE ACCESO DELINCUENTE (WOL) y Banamex</p> <p>ZABA en la opción Inversiones EN INVERSIÓN selecciona UN DEPÓSITO a tu CUENTA DE INVERSIÓN</p> <p>4. Ingresar el monto deseado, de díg. en continuar y final</p>	<ol style="list-style-type: none"> 1. Marca 8 Audiomático al 1226 2639 ó al 01800 021 2348 2. Elige la opción 4 (Salidos, Transferencias, Pagos e Inversiones) 3. Ingresar las claves de acceso: número de cliente o los 16 dígitos de la Tarjeta + el Número Secreto 4. Selecciona Pagos, Transferencias e Inversiones y después el número de la opción de Inversiones 5. Marca los 3 últimos números del contrato de inversión, si deseas la lista de tus inversiones marca cero 6. Elige Inversión Integral/Perfiles Banamex y digita los tres últimos dígitos proporcionados por Audiomático 7. Selecciona 2 Depósito / Cuenta 8. Ingresar cantidad y centavos, confirma con 1 y final 	<ol style="list-style-type: none"> 1. Acude a la sucursal Banamex de tu preferencia para obtener tu contrato o depositar 2. En línea de cajas solicita realizar un depósito a tu inversión Integral/Perfiles por el monto deseado y final
---	--	--

**Inversión Integral/Perfiles,
 mucho más que una inversión.**

TAT 0.64% variable antes de impuestos, calculado al 11 de septiembre de 2014, sobre un rango de inversión de \$100,000 a \$499,999.
 Para fines informativos y de comparación. Vigencia al 31 de diciembre de 2014.
 Consulta condiciones, comisiones y requisitos de contratación en www.banamex.com Banco Nacional de México, S.A. integrante del Grupo Financiero Banamex.

DE LA REPÚBLICA
 DE INVERSIÓN,
 DE LA COMUNIDAD

000191.801EJDA002.00.1008.01
 CON FUNDAMENTO EN LO DISPUESTO POR EL ARTÍCULO 100 DE LA LEY DE INSTITUCIONES DE CRÉDITO,
 CERTIFICAMOS QUE LA PRESENTE ES UNA IMPRESIÓN FIEL Y EXACTA QUE CONSTA DE 111 HOJAS, OBTENIDA
 DEL SISTEMA ÓPTICO DE DIGITALIZACIÓN DE IMÁGENES DEL ARCHIVO DE BANCO NACIONAL DE MÉXICO, S.A.,
 LO QUE SE HACE CONSTAR PARA LOS EFECTOS LEGALES A QUE HAYA LUGAR. HOJA 35 DE 111

Para informarte mejor, ahora vamos al grano

Te presentamos el nuevo **Resumen Financiero de Cuenta**, con información simplificada de tus movimientos, más amigable y en un mismo lugar.

- 1** La gráfica de tu saldo inicial y final, así como el monto de tus depósitos y retiros en el mes.
- 2** Los datos de tu cuenta, incluyendo la CLABE para recibir transferencias electrónicas interbancarias.
- 3** Los saldos de tu cuenta y los productos ligados a ésta, sus intereses o rendimientos y las comisiones generadas en el mes.
- 4** Avisos importantes sobre el uso de tu cuenta y sus beneficios.

El Estado de Cuenta con el detalle de tus operaciones estará disponible en las sucursales Banamex. Para solicitar su envío por e-mail llama al 01 800 01 2845 y desde Ciudad de México, Guadalupe y Monterrey al 1226 2639.

Tu opinión es muy importante
 ¿Te agrada este formato? ¿La información que contiene es suficiente para tus necesidades?
 Llama al 01 800 849 9640 y comparte tus comentarios.

Consulta condiciones, comisiones y requisitos de contratación en www.banamex.com.

PROCURADURÍA GENERAL DEL FISCAL
 SUBPROCURADURÍA DE INVESTIGACIÓN
 ORGANIZACIÓN
 UNIDAD ESPECIALIZADA DE DELITOS EN MATERIA

AGENCIA GENERAL DE INVESTIGACIÓN
 Procuraduría de Justicia
 del Estado de México
 Oficina de Asesoría Jurídica

000191.B01EJDA002.OD.1006.01

CON FUNDAMENTO EN LO DISPUESTO POR EL ARTÍCULO 100 DE LA LEY DE INSTITUCIONES DE CRÉDITO, CERTIFICAMOS QUE LA PRESENTE ES UNA IMPRESIÓN FIEL Y EXACTA QUE CONSTA DE 111 HOJAS, OBTENIDA DEL SISTEMA ÓPTICO DE DIGITALIZACIÓN DE IMÁGENES DEL ARCHIVO DE BANCO NACIONAL DE MÉXICO, S.A., LO QUE SE HACE CONSTAR PARA LOS EFECTOS LEGALES A QUE HAYA LUGAR. HOJA 38 DE 111

9156100

[REDACTED]

[REDACTED]

PERFIL EJECUTIVO	
GAT	No Aplica
Interés aplicable o rendimientos	\$0.00
Comisiones efectivamente cobradas	\$0.00

La fecha de corte es la indicada después de la leyenda "ESTADO DE CUENTA AL". Salvo que expresamente se determine otra moneda, todas las cifras contenidas en el estado de cuenta se encuentran denominadas en Pesos Moneda Nacional.

Su estado de cuenta contiene información de los siguientes productos y servicios:

[REDACTED]

PROCURADURÍA GENERAL DEL FISCAL
SUBPROCURADURÍA DE INVESTIGACIÓN
ORGANIZACIÓN ESPECIALIZADA EN MATERIA DE FISCOS EN MAT

[REDACTED]

[REDACTED]

000191.801E.JCA002.CD.1106.01

CON FUNDAMENTO EN LO DISPUESTO POR EL ARTÍCULO 100 DE LA LEY DE INSTITUCIONES DE CRÉDITO, CERTIFICAMOS QUE LA PRESENTE ES UNA IMPRESIÓN FIEL Y EXACTA QUE CONSTA DE 111 HOJAS, OBTENIDA DEL SISTEMA ÓPTICO DE DIGITALIZACIÓN DE IMÁGENES DEL ARCHIVO DE BANCO NACIONAL DE MÉXICO, S.A., LO QUE SE HACE CONSTAR PARA LOS EFECTOS LEGALES A QUE HAYA LUGAR. HOJA 38 DE 111

[REDACTED]
Art. 10
Fracción II
Motivación: 2

475

573

Aviso - Modificación de comisiones por servicios en corresponsales Banamex Aquí.

La amplia red de corresponsales Banamex Aquí le ofrece la conveniencia de realizar operaciones bancarias como cobro de cheques Banamex, depósitos, pago a tarjetas de crédito y disposiciones de efectivo; en horarios extendidos incluso en fin de semana.

Le informamos que las comisiones por los servicios disponibles en la red de corresponsales Banamex Aquí han cambiado.

Consulta comisiones vigentes en: www.banamex.com/es/ley_de_transparencia/comisiones.htm
Más información en: www.banamex.com/es/personas/servicio/banamex_aqui.htm

Conoce todos los beneficios y operaciones que puedes realizar en Banamex.

Infórmase a: www.banamex.com/endordequieras

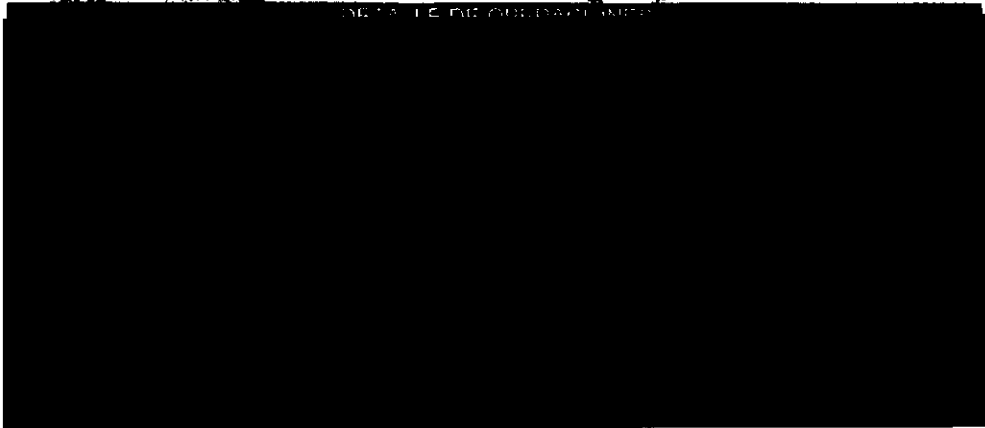

SALDO PROMEDIO MÍNIMO REQUERIDO

En Perfil Ejecutivo con esquema de Pago por Operación, el saldo promedio mensual mínimo requerido para evitar la comisión por manejo de cuenta, de acuerdo con su medio de disposición, es como sigue: Tarjeta de Débito \$1,500.00; Chequera \$4,500.00; Ambos \$4,500.00 (No aplica para Perfil Ejecutivo cuando recibe abono electrónico de nómina). En el caso de esquema de Renta, en ningún caso aplica saldo mínimo requerido.

DE LA REPÚBLICA
de Humanos,
de la Comunidad

000191.801E.JDA002.0D.1108.01

CON FUNDAMENTO EN LO DISPUESTO POR EL ARTÍCULO 100 DE LA LEY DE INSTITUCIONES DE CRÉDITO, CERTIFICAMOS QUE LA PRESENTE ES UNA IMPRESIÓN FIEL Y EXACTA QUE CONSTA DE 111 HOJAS, OBTENIDA DEL SISTEMA ÓPTICO DE DIGITALIZACIÓN DE IMÁGENES DEL ARCHIVO DE BANCO NACIONAL DE MÉXICO, S.A., LO QUE SE HACE CONSTAR PARA LOS EFECTOS LEGALES A QUE HAYA LUGAR. HOJA 39 DE 111

Art. 78
Fracción II
Motivación: 2

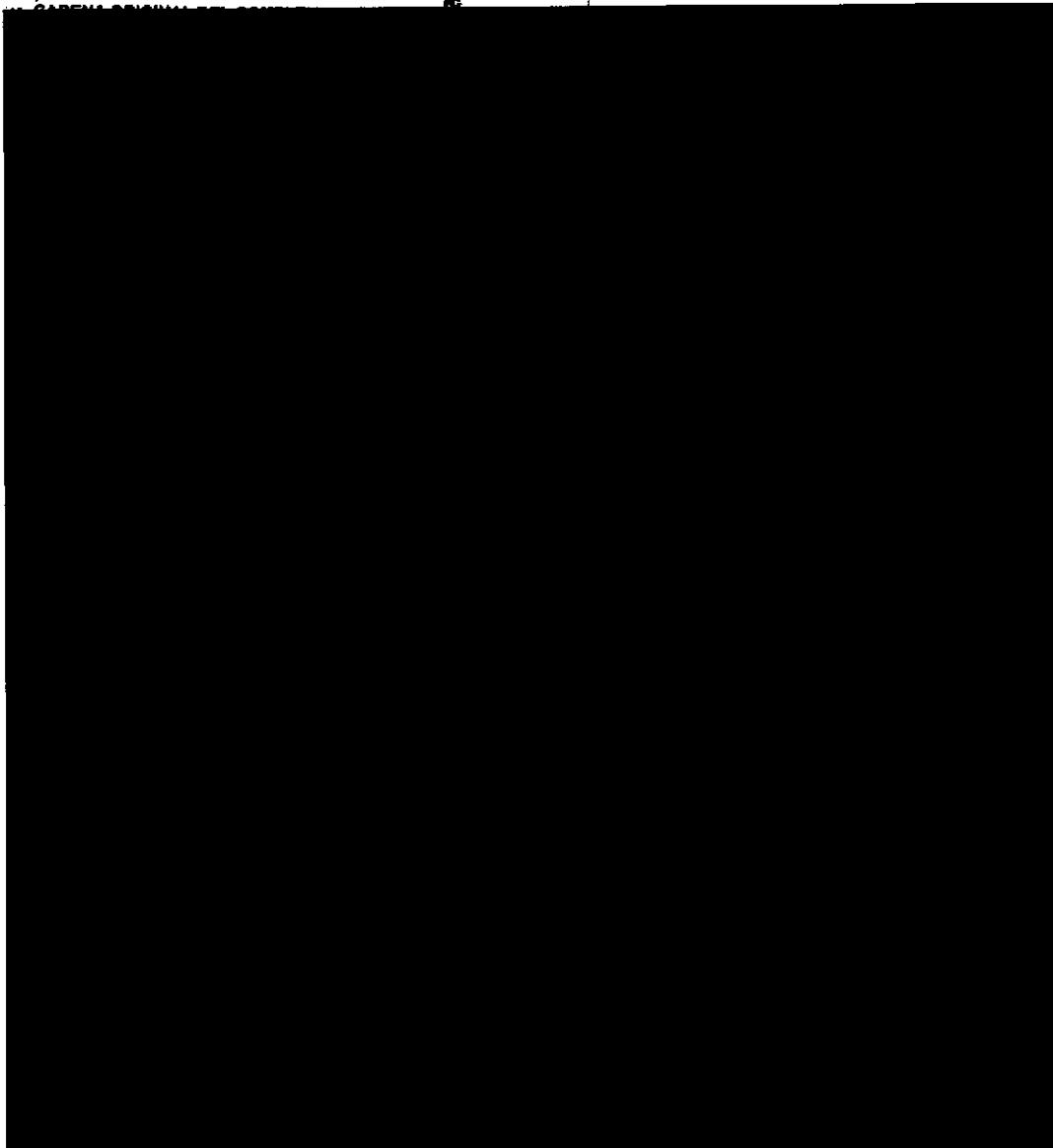

PROCURADURÍA GENERAL
Procuraduría de Delitos Económicos y Financieros
Oficina de la

000191.601EJDA002.00.1106.01

CON FUNDAMENTO EN LO DISPUESTO POR EL ARTÍCULO 100 DE LA LEY DE INSTITUCIONES DE CRÉDITO, CERTIFICAMOS QUE LA PRESENTE ES UNA IMPRESIÓN FIEL Y EXACTA QUE CONSTA DE 111 HOJAS, OBTENIDA DEL SISTEMA ÓPTICO DE DIGITALIZACIÓN DE IMÁGENES DEL ARCHIVO DE BANCO NACIONAL DE MÉXICO, S.A., LO QUE SE HACE CONSTAR PARA LOS EFECTOS LEGALES A QUE HAYA LUGAR. HOJA 40 DE 111

476

574

Agradecemos su preferencia

PROFESOR
INSTITUTO FEDERAL DE LA REPÚBLICA
ESPECIALIZADA EN
DE DELINCUENCIA
IZADA
IA EN INVESTIGACIÓN
RIA DE SECUESTROS

PROFESOR

LA REPÚBLICA
MEXICANA,
de la Comunidad

000181.B01EJDA002.OO.1106.01

CON FUNDAMENTO EN LO DISPUESTO POR EL ARTÍCULO 100 DE LA LEY DE INSTITUCIONES DE CRÉDITO, CERTIFICAMOS QUE LA PRESENTE ES UNA IMPRESIÓN FIEL Y EXACTA QUE CONSTA DE 111 HOJAS, OBTENIDA DEL SISTEMA ÓPTICO DE DIGITALIZACIÓN DE IMÁGENES DEL ARCHIVO DE BANCO NACIONAL DE MÉXICO, S.A., LO QUE SE HACE CONSTAR PARA LOS EFECTOS LEGALES A QUE HAYA LUGAR.

HOJA 41 DE 111

transforma tu dinero en algo más divertido.

Diviértete el doble, paga la mitad.

Compra los boletos en Cinópolis con Débito Banamex de lunes a viernes y te regalamos

50%

de descuento en todas las salas.

Descarga tu cupón en www.banamex.com/ganocondbito y preséntalo en taquilla.

Descarga tu cupón, preséntalo en taquilla y obtén un 50% de descuento por compra de boletos al cine. Vérido únicamente de lunes a viernes del 1 de octubre del 2014 hasta el 12 de diciembre del 2014. Promoción limitada a un máximo de compra de 10 boletos por transacción en conjuntos Cinópolis tradicional y/o Cinópolis VIP. Aplica sobre el precio más alto de lunes a domingo y el correspondiente a cada formato (2D, 3D, 4DX™, Macro XE®, Cinópolis IMAX®, Cinema Park® y Cinópolis VIP®). Aplica para funciones en formato 2D, 3D, 4DX™, Macro XE®, Cinópolis IMAX®, Cinema Park® y Cinópolis VIP®. La transacción de compra puede incluir boletos de cualquier formato disponible en el cine. Cupón válido una sola vez. Las preferencias no aplican en esta promoción (como son precio de miércoles, martes, estudiantes, menores de 12 años, personas de la tercera edad o cualquier otro que determine Cinópolis®). No aplica con otras promociones y no es acumulable. No aplica en boletos de funciones especiales, funciones alternativas o contenido alternativo. No aplica en reservaciones por Cinelife® o venta de boletos. Sujeto a disponibilidad o cupo en sala. Esta promoción no aplica en días de descanso obligatorio señalados en la Ley Federal del Trabajo. Por seguridad del establecimiento y de los clientes, Cinópolis® se reserva el derecho de admisión. Las empresas anunciantes no son responsables del cumplimiento, tarifas y servicios ofrecidos, liberando de cualquier responsabilidad sobre ese particular a las empresas anunciantes, filiales e subsidiarias del Grupo Financiero Banamex. Consulta condiciones, comisiones y requisitos de emisión de Tarjetas de Débito Banamex en www.banamex.com Banco Nacional de México, S.A., integrante del Grupo Financiero Banamex.

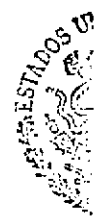
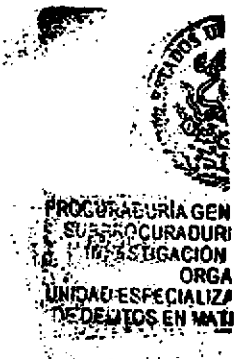

PROCURADURÍA C
Subprocuradur
Promoción del Delic
Criminal

001291.B01EJDA002.OO.1108.01

CON FUNDAMENTO EN LO DISPUESTO POR EL ARTÍCULO 100 DE LA LEY DE INSTITUCIONES DE CRÉDITO, CERTIFICAMOS QUE LA PRESENTE ES UNA IMPRESIÓN FIEL Y EXACTA QUE CONSTA DE 111 HOJAS, OBTENIDA DEL SISTEMA ÓPTICO DE DIGITALIZACIÓN DE IMÁGENES DEL ARCHIVO DE BANCO NACIONAL DE MÉXICO, S.A., LO QUE SE HACE CONSTAR PARA LOS EFECTOS LEGALES A QUE HAYA LUGAR. HOJA 42 DE 111

Para informarte mejor, ahora vamos a mostrarte

Te presentamos el nuevo **Resumen Financiero de Cuenta**, con información simplificada de tus movimientos, más amigable y en un mismo lugar.

1 La gráfica de tu saldo inicial y final, así como el monto de tus depósitos y retiros en el mes

2 Los datos de tu cuenta, incluyendo la CLABE para recibir transferencias electrónicas interbancarias

3 Los saldos de tu cuenta y los productos ligados a ésta, sus intereses o rendimientos y las comisiones generadas en el mes.

4 Avisos importantes sobre el uso de tu cuenta y sus beneficios.

El Estado de Cuenta con el detalle de tus operaciones estará disponible en las sucursales Banamex. Para solicitar su envío por e-mail llama al 01 800 021 2345 y desde Ciudad de México, Guadalajara y Monterrey al 1226 2639.

Tu opinión es muy importante
¿Te agrada este formato? ¿La información que contiene es suficiente para tus necesidades? Llama al 01 800 849 9640 y comparte tus comentarios.

ESTADOS UNIDOS MEXICANOS
Banamex, S.A. de C.V.
Comunidad
Consulta condiciones, comisiones y requisitos de contratación en www.banamex.com

ESTADO DE CUENTA AL 05 DE DICIEMBRE DE 2014 7
 CLIENTE:
 Registro Federal de Contribuyentes [REDACTED]
 Página: 1 de 7

478

576

DEPOSITOS
 [REDACTED]

PERIODO CORTIVO	
GAT	[REDACTED]
Interés aplicable o rendimientos	[REDACTED]
Comisiones efectivamente cobradas	[REDACTED]

[REDACTED]

La fecha de corte es la indicada después de la leyenda "ESTADO DE CUENTA AL". Salvo que expresamente se determine otra moneda, todas las cifras contenidas en el estado de cuenta se encuentran denominadas en Pesos Moneda Nacional.

Su estado de cuenta contiene información de los siguientes productos y servicios:

RESUMEN GENERAL

[REDACTED]

Crédito Nómina Banamex

7% de comisión por apertura
 7.0% de comisión por disposición

Ven a Banamex y solicita tu crédito.

Banamex

000191.501E.JDA007.CD.1205.01
 CON FUNDAMENTO EN LO DISPUESTO POR EL ARTÍCULO 100 DE LA LEY DE INSTITUCIONES DE CRÉDITO, CERTIFICAMOS QUE LA PRESENTE ES UNA IMPRESIÓN FIEL Y EXACTA QUE CONSTA DE 111 HOJAS, OBTENIDA DEL SISTEMA ÓPTICO DE DIGITALIZACIÓN DE IMÁGENES DEL ARCHIVO DE BANCO NACIONAL DE MÉXICO, S.A., LO QUE SE HACE CONSTAR PARA LOS EFECTOS LEGALES A QUE HAYA LUGAR. HOJA 45 DE 111

Art. 10
 Fracción II
 Motivación: 2

Conoce todos los beneficios y operaciones que puedes realizar en Banamex.

Ingresar a: www.banamex.com/endedondequieras

SALDO PROMEDIO MÍNIMO REQUERIDO

En Perfil Ejecutivo con esquema de Pago por Operación; el saldo promedio mensual mínimo requerido para evitar la comisión por manejo de cuenta, de acuerdo con su medio de disposición, es como sigue: Tarjeta de Débito \$1,500.00; Chequera \$4,500.00; Ambos \$4,500.00 (No aplica para Perfil Ejecutivo cuando recibe abono electrónico de nómina). En el caso de esquema de Renta, en ningún caso aplica saldo mínimo requerido.

CADENA ORIGINAL DEL COMPLEMENTO DE CERTIFICACIÓN DEL SAT

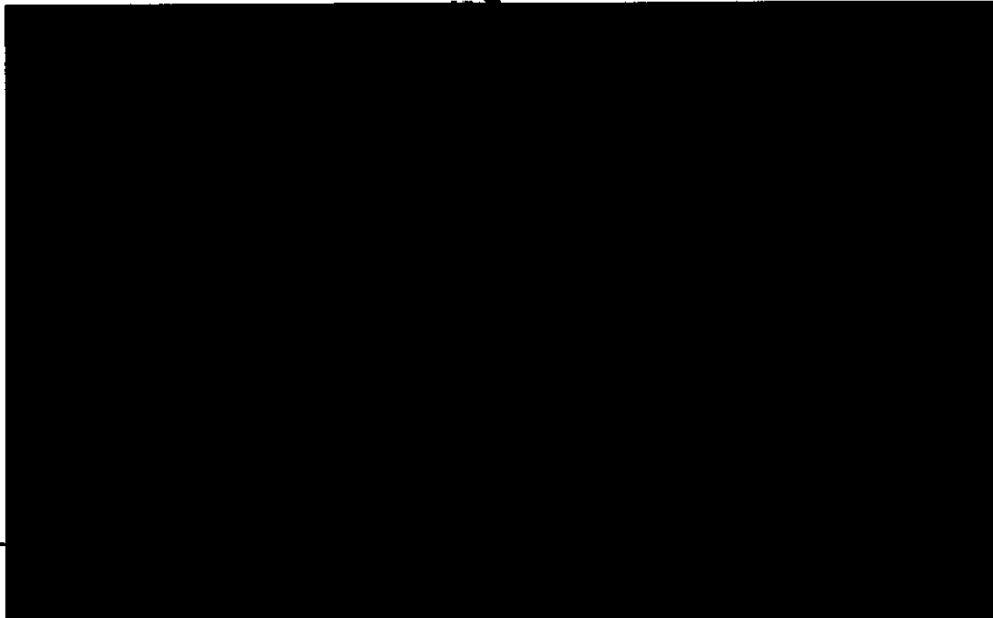

PROCURADURÍA GENERAL DEL PODER JUDICIAL
INVESTIGACIÓN Y ORGANIZACIÓN ESPECIALIZADA EN MATERIA

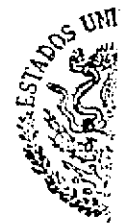

PROCURADURÍA GENERAL DEL PODER JUDICIAL
Investigación del Delito y
Oficina de

000191.801EJDA007.00.1205.01

CON FUNDAMENTO EN LO DISPUESTO POR EL ARTÍCULO 100 DE LA LEY DE INSTITUCIONES DE CRÉDITO, CERTIFICAMOS QUE LA PRESENTE ES UNA IMPRESIÓN FIEL Y EXACTA QUE CONSTA DE 111 HOJAS, OBTENIDA DEL SISTEMA ÓPTICO DE DIGITALIZACIÓN DE IMÁGENES DEL ARCHIVO DE BANCO NACIONAL DE MÉXICO, S.A., LO QUE SE HACE CONSTAR PARA LOS EFECTOS LEGALES A QUE HAYA LUGAR. HOJA 46 DE 111

Art. 10
Fracción II
Motivación: 2

479

577

GRAFICO TRANSACCIONAL

(Saldo Inicial \$4,100.00)

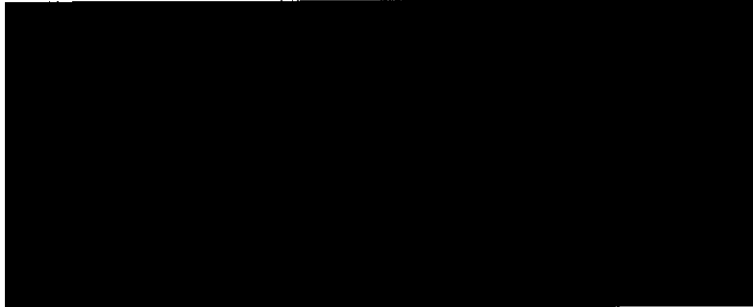

 IPAB

Agradecemos su preferencia

MEXICANO
LA REPUBLICA
MEXICANA
Comunidad

000191.B01EJDA007.00.1203.01

CON FUNDAMENTO EN LO DISPUESTO POR EL ARTICULO 100 DE LA LEY DE INSTITUCIONES DE CRÉDITO, CERTIFICAMOS QUE LA PRESENTE ES UNA IMPRESIÓN FIEL Y EXACTA QUE CONSTA DE 111 HOJAS, OBTENIDA DEL SISTEMA ÓPTICO DE DIGITALIZACIÓN DE IMÁGENES DEL ARCHIVO DE BANCO NACIONAL DE MÉXICO, S.A., LO QUE SE HACE CONSTAR PARA LOS EFECTOS LEGALES A QUE HAYA LUGAR. HOJA 47 DE 111

Aviso importante:
Eliminación del Número de Cliente en estado de cuenta impreso

En Banamex protegemos su información.

Para brindarle más seguridad en el manejo de sus datos personales, su **Número de Cliente dejará de incluirse en los siguientes estados de cuenta que recibirá por correo postal.**

En caso necesario, podrá consultarlo a través de los siguientes medios:

En la **versión electrónica del estado de cuenta** que se envía por e-mail. Si aún no la tiene, solicítela por Audiomático, BancaNet o en Sucursales Banamex.

En el **Centro de Atención Telefónica** llamando al 1226-2639 en la Ciudad de México y 01-800-021-2345 en el resto del país. Seleccione la opción 6 del menú de entrada y marque 0 para asistencia de un Ejecutivo.

En **Sucursales Banamex**, presentando una identificación oficial vigente.

Atentamente,

Banco Nacional de México, S.A.
Integrante del Grupo Financiero Banamex

Consulte condiciones, comisiones y requisitos de contratación en www.banamex.com

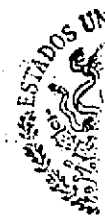

PROCURADURÍA GENERAL DEL FISCALÍA
SURADURÍA DE INVESTIGACIÓN
ORGANIZACIÓN ESPECIALIZADA DE DEFENSA EN MATERIA

000191.50/EJDA007.00.1205.01

CON FUNDAMENTO EN LO DISPUESTO POR EL ARTÍCULO 100 DE LA LEY DE INSTITUCIONES DE CRÉDITO, CERTIFICAMOS QUE LA PRESENTE ES UNA IMPRESIÓN FIEL Y EXACTA QUE CONSTA DE 111 HOJAS, OBTENIDA DEL SISTEMA ÓPTICO DE DIGITALIZACIÓN DE IMÁGENES DEL ARCHIVO DE BANCO NACIONAL DE MÉXICO, S.A., LO QUE SE HACE CONSTAR PARA LOS EFECTOS LEGALES A QUE HAYA LUGAR. HOJA 48 DE 111

Para informarte mejor ahora vamos al grano

Te presentamos el nuevo Resumen Financiero de Cuenta, con información simplificada de tus movimientos, más amigable y en un mismo lugar.

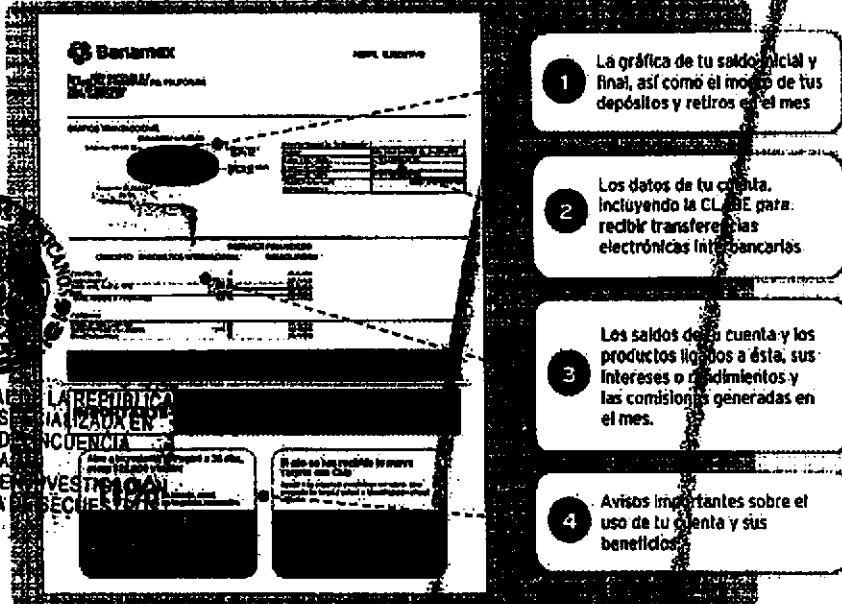

- 1 La gráfica de tu saldo inicial y final, así como el monto de tus depósitos y retiros en el mes
- 2 Los datos de tu cuenta, incluyendo la CLABE para recibir transferencias electrónicas interbancarias
- 3 Los saldos de la cuenta y los productos ligados a ésta, sus intereses o rendimientos y las comisiones generadas en el mes.
- 4 Avisos importantes sobre el uso de tu cuenta y sus beneficios

El Estado de Cuenta con el detalle de tus operaciones estará disponible en las sucursales Banamex. Para solicitar su envío por e-mail llama al 01 800 021 2345 y desde Ciudad de México, Guadalajara y Monterrey al 1226 2639

Tu opinión es muy importante
¿Te agrada este formato? ¿La información que contiene es suficiente para tus necesidades?
Llama al 01 800 849 9640 y comparte tus comentarios

Consulta condiciones, comisiones y regulaciones de contratación en www.banamex.com

Estimado cliente,

Durante los últimos 30 días, tu Cuenta Perfiles no ha recibido depósito electrónico por parte de tu empresa. Recuerda que mientras recibas el depósito de tu nómina en tu Cuenta Perfiles, podrás seguir gozando de los beneficios y tarifas especiales que esta te ofrece.

Para mayores informes acerca de los beneficios de tu Cuenta Perfiles, comunícate al Centro de Atención Telefónica a los teléfonos 1 226 2639 (1 BANAMEX) en la Ciudad de México y Área Metropolitana o al 01 800 021 2045 en el resto del país.

Atentamente,

Banco Nacional de México, S.A.
Integrante de Grupo Financiero Banamex

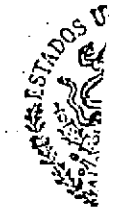
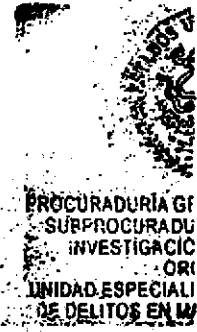

PROCURADURÍA GENERAL
Subprocuraduría
de Investigación del Delito
Oficina de

000191.B01EJDA007.00.1205.01

CON FUNDAMENTO EN LO DISPUESTO POR EL ARTÍCULO 100 DE LA LEY DE INSTITUCIONES DE CRÉDITO, CERTIFICAMOS QUE LA PRESENTE ES UNA IMPRESIÓN FIEL Y EXACTA QUE CONSTA DE 111 HOJAS, OBTENIDA DEL SISTEMA ÓPTICO DE DIGITALIZACIÓN DE IMÁGENES DEL ARCHIVO DE BANCO NACIONAL DE MÉXICO, S.A., LO QUE SE HACE CONSTAR PARA LOS EFECTOS LEGALES A QUE HAYA LUGAR. HOJA 50 DE 111

[REDACTED]

[REDACTED]

PERFIL EJECUTIVO	
GAT	[REDACTED]
Interés aplicable o rendimientos	[REDACTED]
Comisiones efectivamente cobradas	[REDACTED]

La fecha de corte es la indicada después de la leyenda "ESTADO DE CUENTA AL". Salvo que expresamente se determine otra moneda, todas las cifras contenidas en el estado de cuenta se encuentran denominadas en Pesos Moneda Nacional.

Su estado de cuenta contiene información de los siguientes productos y servicios:

RESUMEN GENERAL

[REDACTED]

PROCURADURIA G
SUCESORADO
INVESTIGACION
UNIDAD ESPECIAL
DE DELITOS EN Y

UNIDOS M
GENERAL
de Dere
Servicio
Muest

10 SABER CUENTA
AÑOS

Las compras por Internet son una alternativa para ahorrar tiempo y dinero; te permiten adquirir productos sin estar físicamente en la tienda y aprovechar oportunidades que responden a tus necesidades. Asegúrate de la fiabilidad de la página y planea bien tus compras.

www.compromiso-social-banamex.com.mx/ef

El propósito de este mensaje es difundir conceptos de educación financiera. No tiene fines de lucro, no publicita ni ofrece productos ni servicios bancarios.

000181.801EJDA002.OO.0106.01

CON FUNDAMENTO EN LO DISPUESTO POR EL ARTÍCULO 100 DE LA LEY DE INSTITUCIONES DE CRÉDITO, CERTIFICAMOS QUE LA PRESENTE ES UNA IMPRESIÓN FIEL Y EXACTA QUE CONSTA DE 111 HOJAS, OBTENIDA DEL SISTEMA ÓPTICO DE DIGITALIZACIÓN DE IMÁGENES DEL ARCHIVO DE BANCO NACIONAL DE MÉXICO, S.A., LO QUE SE HACE CONSTAR PARA LOS EFECTOS LEGALES A QUE HAYA LUGAR. HOJA 52 DE 111

Art. 10
Fracción II
Motivación: 2

482

580

Conoce todos los beneficios y operaciones que puedes realizar en Banamex.

Ingresa a: www.banamex.com/endo/requieras

SALDO PROMEDIO MÍNIMO REQUERIDO

En Perfil Ejecutivo con esquema de Pago por Operación, el saldo promedio mensual mínimo requerido para evitar la comisión por manejo de cuenta, de acuerdo con su medio de disposición, es como sigue: Tarjeta de crédito \$1,500.00; Chequera \$4,500.00; Ambos \$4,500.00 (No aplica para Perfil Ejecutivo cuando reciba abono electrónico de nómina). En el caso de esquema de Renta, en ningún caso aplica saldo mínimo requerido.

CADENA ORIGINAL DEL COMPLEMENTO DE CERTIFICACIÓN DEL SAT

A PROPOSICIÓN
DE
MUNICIPIO

000191.001EJDA002.00.0106.01

CON FUNDAMENTO EN LO DISPUESTO POR EL ARTÍCULO 100 DE LA LEY DE INSTITUCIONES DE CRÉDITO, CERTIFICAMOS QUE LA PRESENTE ES UNA IMPRESIÓN FIEL Y EXACTA QUE CONSTA DE 111 HOJAS, OBTENIDA DEL SISTEMA ÓPTICO DE DIGITALIZACIÓN DE IMÁGENES DEL ARCHIVO DE BANCO NACIONAL DE MÉXICO, S.A., LO QUE SE HACE CONSTAR PARA LOS EFECTOS LEGALES A QUE HAYA LUGAR. HOJA 53 DE 111

Art. 10
Fracción II
Motivación: 2

[REDACTED]

[REDACTED]

Banco Nacional de México, S.A. de C.V.
Colonia Centro, Delegación Cuauhtémoc, México, D.F.
Estadística para el Fideicomiso, del 21 de Septiembre de 2014
Banco Especializado Banamex
Teléfono: (52) 55 52 97 11 (Banamex) / (52) 55 52 97 12 (Banamex)
P.O. Box 1000, 06700, México, D.F.
IPAB

PROCURADURÍA GENERAL DE LA FEDERACIÓN
SUBPROCURADURÍA DE INVESTIGACIÓN ORC
UNIDAD ESPECIAL DE DENUNCIAS EN MATERIA DE

Agradecemos su preferencia

Procuraduría Especial

PROCURADURÍA
Subprocuraduría
Prevención del Delito
Oficina

000191.801EJDA002.00.0106.01

CON FUNDAMENTO EN LO DISPUESTO POR EL ARTÍCULO 100 DE LA LEY DE INSTITUCIONES DE CRÉDITO, CERTIFICAMOS QUE LA PRESENTE ES UNA IMPRESIÓN FIEL Y EXACTA QUE CONSTA DE 111 HOJAS, OBTENIDA DEL SISTEMA ÓPTICO DE DIGITALIZACIÓN DE IMÁGENES DEL ARCHIVO DE BANCO NACIONAL DE MÉXICO, S.A., LO QUE SE HACE CONSTAR PARA LOS EFECTOS LEGALES A QUE HAYA LUGAR. HOJA 54 DE 111

482

581

transforma tu dinero en algo más productivo.

Haz más dinero con tu dinero

Pagaré Banamex

3.25
anual

-  Certificado de \$500 pesos y hasta 30% de descuento en seguro de auto.
-  Oferta preferente en la reinversión.
-  Servicio y atención inmediata.

Acude a tu sucursal Banamex.

Fecha de emisión de publicidad: 01 de Noviembre de 2014. Consulta términos, condiciones, condiciones y requisitos de contratación en banamex.com

1. Pagaré 3% rendimiento anual fijo, con 3.03% variable antes de impuestos, rango inversión de \$100,000 a \$499,999. Plazo 91 días. Al 31 de Enero de 2015.

2. Banamex 1 Cortesía válida al 30 de Abril de 2015 para disfrutar de servicio preferente en sucursal y vía telefónica. Para mayor información consulta: www.banamex.com/banamex1

3. Seguro de Auto Banamex: Aplica condiciones y exclusiones de la póliza contratada y estándares de servicio. El descuento se bonifica con un certificado aplicable en la renovación del seguro o contrataciones de uno nuevo y aplica para pólizas en cobertura Amplia. Para más información y de comparación. Para cualquier información contactamos en Socursales Banamex (Banco Nacional de México S.A.). La vigencia de este certificado es de 1 año a partir de la fecha de expedición. Servicios ofrecidos por Seguros Banamex. Banamex solo aplica como vehículo de referencia de Seguros Banamex. Consulta en www.banamex.com/seguro-de-auto

4. En caso de reinversión, se aplicará una tasa de interés mayor a la ofrecida al público en general publicada en www.banamex.com en la fecha de la reinversión. Banco Nacional de México S.A. - Integrante del Grupo Financiero Banamex

DE LA REPÚBLICA
SECRETARÍA DE ECONOMÍA
Cofeprisa

000191.B01E.JDA002.OO.0106.01

CON FUNDAMENTO EN LO DISPUESTO POR EL ARTÍCULO 100 DE LA LEY DE INSTITUCIONES DE CRÉDITO, CERTIFICAMOS QUE LA PRESENTE ES UNA IMPRESIÓN FIEL Y EXACTA QUE CONSTA DE 111 HOJAS, OBTENIDA DEL SISTEMA ÓPTICO DE DIGITALIZACIÓN DE IMÁGENES DEL ARCHIVO DE BANCO NACIONAL DE MÉXICO, S.A., LO QUE SE HACE CONSTAR PARA LOS EFECTOS LEGALES A QUE HAYA LUGAR.

HOJA 55 DE 111

Para informarte mejor, ahora vamos al grano

Te presentamos el nuevo **Resumen Financiero de Cuenta**, con información simplificada de tus movimientos, más amigable y en un mismo lugar.

- 1** La gráfica de tu saldo inicial y final, así como el monto de tus depósitos y retiros en el mes.
- 2** Los datos de tu cuenta, incluyendo la CLABE para recibir transferencias electrónicas interbancarias.
- 3** Los saldos de tu cuenta y los productos ligados a ésta, sus intereses o rendimientos y las comisiones generadas en el mes.
- 4** Avisos importantes sobre el uso de tu cuenta y sus beneficios.

PROCURADURÍA GENERAL DEL PODER JUDICIAL
 SUBPROCURADURÍA DE INVESTIGACIÓN
 ORGANIZACIÓN
 UNIDAD ESPECIALIZADA DE DELITOS EN MATERIA DE...

El Estado de Cuenta con el detalle de tus operaciones estará disponible en las sucursales Banamex. Para solicitar su envío por e-mail llama al 01 800 021 2345 y desde Ciudad de México, Guadalajara y Monterrey al 1226 2639.

Tu opinión es muy importante
 ¿Te agrada este formato? ¿La información que contiene es suficiente para tus necesidades? Llama al 01 800 849 9640 y comparte tus comentarios.

Consulta condiciones, comisiones y regulaciones de contratación en www.banamex.com

PROCURADURÍA GENERAL DEL PODER JUDICIAL
 SUBPROCURADURÍA DE INVESTIGACIÓN
 ORGANIZACIÓN
 UNIDAD ESPECIALIZADA DE DELITOS EN MATERIA DE...

000191.801E.IDA002.00.0106.01

CON FUNDAMENTO EN LO DISPUESTO POR EL ARTÍCULO 100 DE LA LEY DE INSTITUCIONES DE CRÉDITO, CERTIFICAMOS QUE LA PRESENTE ES UNA IMPRESIÓN FIEL Y EXACTA QUE CONSTA DE 111 HOJAS, OBTENIDA DEL SISTEMA ÓPTICO DE DIGITALIZACIÓN DE IMÁGENES DEL ARCHIVO DE BANCO NACIONAL DE MÉXICO, S.A., LO QUE SE HACE CONSTAR PARA LOS EFECTOS LEGALES A QUE HAYA LUGAR. HOJA 56 DE 111

Estimado cliente,

Nuevamente nos dirigimos a ti debido a que en los 2 últimos meses tu Cuenta Perfiles no ha recibido ningún depósito electrónico por parte de tu empresa. Te informamos que en caso de que en los próximos 30 días continúes sin recibir depósito electrónico de nómina en tu Cuenta Perfiles, esta cambiará de esquema tarifario automáticamente.

Si esta situación se debe a algún inconveniente con la cuenta y con la finalidad de ofrecerte el servicio que mereces, te atenderemos con gusto en cualquier Sucursal Banamex.

Para mayores informes acerca de los beneficios de tu Cuenta Perfiles, comunícate al Centro de Atención Telefónica a los teléfonos 1-226-2639 (1 BANAMEX) en la Ciudad de México y Área Metropolitana o al 01 800 021 2345 en el resto del país.

SECRETARÍA DE JUSTICIA Y FERIA DE SEGURIDAD
SECRETARÍA DE JUSTICIA Y FERIA DE SEGURIDAD
SECRETARÍA DE JUSTICIA Y FERIA DE SEGURIDAD

Atentamente,

Banco Nacional de México, S.A.
Integrante de Grupo Financiero Banamex

SECRETARÍA DE JUSTICIA Y FERIA DE SEGURIDAD
SECRETARÍA DE JUSTICIA Y FERIA DE SEGURIDAD
SECRETARÍA DE JUSTICIA Y FERIA DE SEGURIDAD

000191.801EJOA002.00.0108.01

CON FUNDAMENTO EN LO DISPUESTO POR EL ARTÍCULO 100 DE LA LEY DE INSTITUCIONES DE CRÉDITO, CERTIFICAMOS QUE LA PRESENTE ES UNA IMPRESIÓN FIEL Y EXACTA QUE CONSTA DE 111 HOJAS, OBTENIDA DEL SISTEMA ÓPTICO DE DIGITALIZACIÓN DE IMÁGENES DEL ARCHIVO DE BANCO NACIONAL DE MÉXICO, S.A., LO QUE SE HACE CONSTAR PARA LOS EFECTOS LEGALES A QUE HAYA LUGAR. HOJA 57 DE 111

485

583

INSTRUCIONES

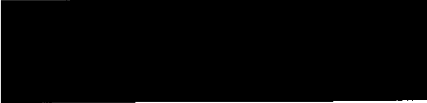

PERFIL EJECUTIVO	
GAT	
Interés aplicable o rendimientos	
Comisiones efectivamente cobradas	

La fecha de corte es la indicada después de la leyenda "ESTADO DE CUENTA AL".
Salvo que expresamente se determine otra moneda, todas las cifras contenidas
en el estado de cuenta se encuentran denominadas en Pesos Moneda Nacional.

Su estado de cuenta contiene información de los siguientes productos y servicios:

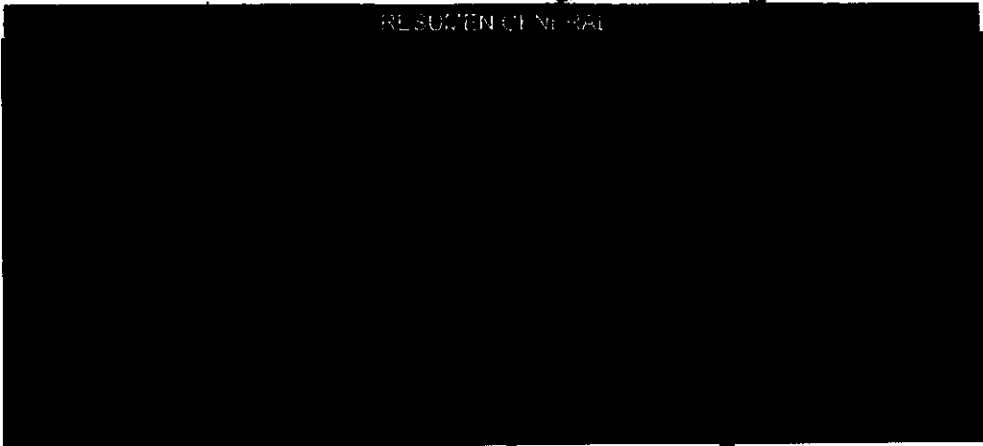

GENERAL
a de Dere
to y Ser
de Invest

**Si recibes tu sueldo en Banamex,
tramita tu Crédito Nómina* para
pagar tus deudas.**

*Crédito Nómina a aprobación. Consulta condiciones, comisiones y requisitos de contratación en www.banamex.com

Banco Nacional de México, S.A. integrante del Grupo Financiero Banamex.

000191.B01E.JDA006.0D.0206.01

CON FUNDAMENTO EN LO DISPUESTO POR EL ARTÍCULO 100 DE LA LEY DE INSTITUCIONES DE CRÉDITO,
CERTIFICAMOS QUE LA PRESENTE ES UNA IMPRESIÓN FIEL Y EXACTA QUE CONSTA DE 111 HOJAS, OBTENIDA
DEL SISTEMA ÓPTICO DE DIGITALIZACIÓN DE IMÁGENES DEL ARCHIVO DE BANCO NACIONAL DE MÉXICO, S.A.,
LO QUE SE HACE CONSTAR PARA LOS EFECTOS LEGALES A QUE HAYA LUGAR. HOJA 59 DE 111

Art. 18
Fracción II
Motivación: 2

Conoce todos los beneficios y operaciones que puedes realizar en Banamex.

Ingresar a: www.banamex.com/endondequieras

SALDO PROMEDIO MINIMO REQUERIDO

En Perfil Ejecutivo con esquema de Pago por Operación, el saldo promedio mensual mínimo requerido para evitar la comisión por manejo de cuenta, de acuerdo con su medio de disposición, es como sigue: Tarjeta de Débito \$1,500.00; Chequera \$4,500.00; Ambos \$4,500.00 (No aplica para Perfil Ejecutivo cuando reciba abono electrónico de nómina). En el caso de esquema de Renta, en ningún caso aplica saldo mínimo requerido.

CADENA ORIGINAL DEL COMPLEMENTO DE CERTIFICACIÓN DEL SAT

ESTADOS UNIDOS MEXICANOS

PROCURADURÍA GEN
Subprocuraduría de
Prevención del Delito y
Cultura del

000191.801EJDA006.00.206.01

CON FUNDAMENTO EN LO DISPUESTO POR EL ARTÍCULO 100 DE LA LEY DE INSTITUCIONES DE CRÉDITO, CERTIFICAMOS QUE LA PRESENTE ES UNA IMPRESIÓN FIEL Y EXACTA QUE CONSTA DE 111 HOJAS, OBTENIDA DEL SISTEMA ÓPTICO DE DIGITALIZACIÓN DE IMÁGENES DEL ARCHIVO DE BANCO NACIONAL DE MÉXICO, S.A., LO QUE SE HACE CONSTAR PARA LOS EFECTOS LEGALES A QUE HAYA LUGAR. HOJA 60 DE 111

Art. 10
Fracción II
Motivación: 2

486

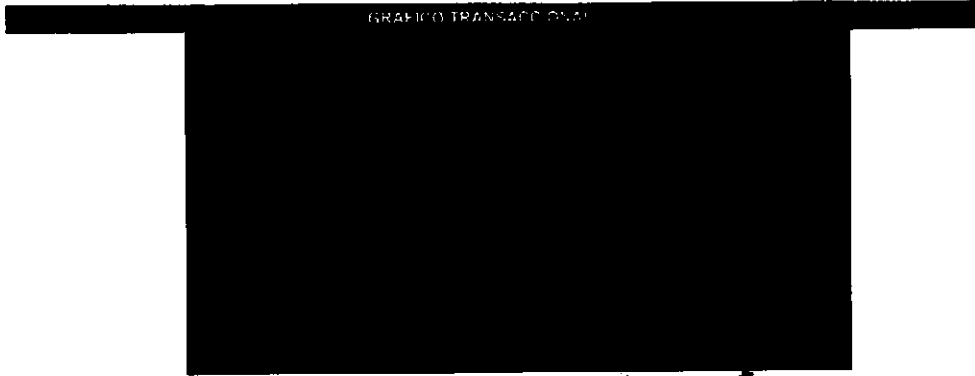

584

Agradecemos su preferencia

GENERAL DE BANCA PÚBLICA
Derechos Humanos,
Servicios a la Comunidad,
Investigación

000191.B01EJDA006.00.0206.01
CON FUNDAMENTO EN LO DISPUESTO POR EL ARTÍCULO 100 DE LA LEY DE INSTITUCIONES DE CRÉDITO,
CERTIFICAMOS QUE LA PRESENTE ES UNA IMPRESIÓN FIEL Y EXACTA QUE CONSTA DE 111 HOJAS, OBTENIDA
DEL SISTEMA ÓPTICO DE DIGITALIZACIÓN DE IMÁGENES DEL ARCHIVO DE BANCO NACIONAL DE MÉXICO, S.A.,
LO QUE SE HACE CONSTAR PARA LOS EFECTOS LEGALES A QUE HAYA LUGAR. HOJA 61 DE 111

Con Débito Banamex
transforma tu dinero en algo más relajado.

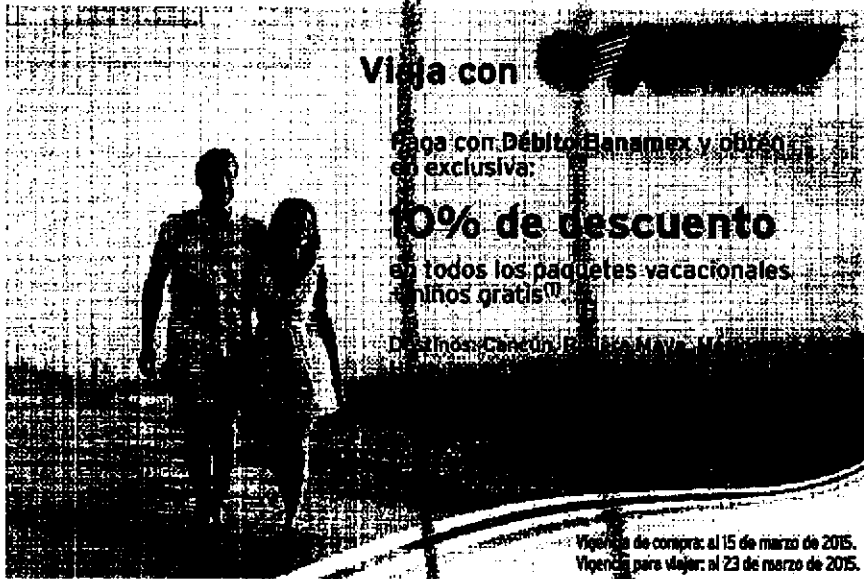

Viaja con

Paga con Débito Banamex y obtén en exclusiva:

10% de descuento
en todos los paquetes vacacionales.
Niños gratis⁽¹⁾

Destinos: Cancún, Playa Maya, Mérida

Vigencia de compra: al 15 de marzo de 2015.
Vigencia para viajar: al 23 de marzo de 2015.

ESTADOS UNIDOS MEXICANOS
PROCURADURÍA
SUI PROCURAC
INVESTIGAC
UNIDAD ESPECIAL
DE DELITOS EN I

Los paquetes incluyen: Vuelo redondo saliendo de México D.F. en Hércules Premium, Snacks y bebidas a bordo sin costo, (1) Niños vuelan y se hospedan gratis, Traslados Aeropuerto - Hotel - Aeropuerto. (Mérida no incluye traslados), Hospedaje en las mejores cadenas hoteleras, Alimentos según plan elegido. La promoción solo aplica reservando y comprando directamente en oficinas Magicharters. (1) La promoción Niños Gratis aplica comprando en días, destinos y hoteles participantes, los niños solo pagan TUA. Consulta términos y condiciones directamente en Call center y oficinas Magicharters. Consulta tarifas, fechas y frecuencias de salida de cada destino. No aplica en puentes, días festivos ni grupos. Las empresas asociadas son responsables del cumplimiento, de tarifas y servicios ofrecidos, liberando de cualquier responsabilidad sobre ese particular a las empresas integrantes, afiliadas o subsidiarias del Grupo Financiero Banamex. Consulta condiciones, comisiones y requisitos de contratación de Tarjetas de Débito Banamex en www.banamex.com Banco Nacional de México S.A. Integrante del Grupo Financiero Banamex.

ESTADOS UN
PROCURADURÍA GEN
Subprocuraduría d
Convención del Débito y
Cadena de

000191.B01EJDA00.00.0208.01

CON FUNDAMENTO EN LO DISPUESTO POR EL ARTÍCULO 100 DE LA LEY DE INSTITUCIONES DE CRÉDITO, CERTIFICAMOS QUE LA PRESENTE ES UNA IMPRESIÓN FIEL Y EXACTA QUE CONSTA DE 111 HOJAS, OBTENIDA DEL SISTEMA ÓPTICO DE DIGITALIZACIÓN DE IMÁGENES DEL ARCHIVO DE BANCO NACIONAL DE MÉXICO, S.A., LO QUE SE HACE CONSTAR PARA LOS EFECTOS LEGALES A QUE HAYA LUGAR. HOJA 62 DE 111

Para informarte mejor, ahora vamos a grano

Te presentamos el nuevo Resumen Financiero de Cuenta, con información simplificada de tus movimientos, más amigable y en un mismo lugar.

- 1** La gráfica de tu saldo inicial y final así como el monto de tus depósitos y retiros en el mes.
- 2** Los datos de tu cuenta, incluyendo la CLABE para recibir transferencias electrónicas Interbancartas.
- 3** Los saldos de tu cuenta y los productos ligados a ésta, sus intereses o rendimientos y las comisiones generadas en el mes.
- 4** Avisos importantes sobre el uso de tu cuenta y sus beneficios.

El Estado de Cuenta con el detalle de tus operaciones estará disponible en las sucursales Banamex. Para solicitar su envío por e-mail llama al 01 800 021 2345 y desde Ciudad de México, Guadalajara y Monterrey al 1226 2639.

Tu opinión es muy importante
¿Te agrada este formato? ¿La información que contiene es suficiente para tus necesidades?
Llama al 01 800 849 9640 y comparte tus comentarios.

Consulta condiciones, comisiones y requisitos de contratación en www.banamex.com

GENERAL DE LA SECCIÓN DE
Derechos Financieros,
Servicios a la Comunidad
Investigación

000191.901EJDA006.00.0206.01

CON FUNDAMENTO EN LO DISPUESTO POR EL ARTÍCULO 100 DE LA LEY DE INSTITUCIONES DE CRÉDITO, CERTIFICAMOS QUE LA PRESENTE ES UNA IMPRESIÓN FIEL Y EXACTA QUE CONSTA DE 111 HOJAS, OBTENIDA DEL SISTEMA ÓPTICO DE DIGITALIZACIÓN DE IMÁGENES DEL ARCHIVO DE BANCO NACIONAL DE MÉXICO, S.A., LO QUE SE HACE CONSTAR PARA LOS EFECTOS LEGALES A QUE HAYA LUGAR. HOJA 83 DE 111

ESTADO DE CUENTA AL 06 DE MARZO DE 2015
 CLIENTE: [REDACTED]
 Registro Federal de Contribuyentes [REDACTED]
 Página: 1 de 6

1788
 586

04820200	[REDACTED]	PERFIL EJECUTIVO
	[REDACTED]	GAT
	[REDACTED]	Interés aplicable o rendimientos
[REDACTED]	[REDACTED]	Comisiones efectivamente cobradas

La fecha de corte es la indicada después de la leyenda "ESTADO DE CUENTA AL". Salvo que expresamente se determine otra moneda, todas las cifras con unidades en el estado de cuenta se encuentran denominadas en Pesos Moneda Nacional.

Su estado de cuenta contiene información de los siguientes productos y servicios:

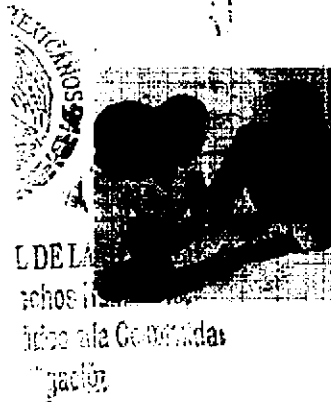

Lo que debes saber de tu Seguro de Nomina

Al recibir tu nómina con Banamex recibes con un Seguro por Muerte Accidental sin costo para ti, que protege a tus beneficiarios en caso de que fallezcas como consecuencia de un accidente.

¿Quiénes son mis beneficiarios?

Tus beneficiarios son los que designaste en el contrato de tu cuenta de Nómina Banamex. Si aún no has designado a tus beneficiarios del seguro, acudir a tu sucursal y registrarlos.

¿Qué hacer en caso de fallecimiento?

Debes informar a tus beneficiarios estos sencillos pasos:

1. Llamar al 800 900 0000 o al Club de México al 01 800 900 3605.
2. Llevar el Modelo 1 y recibo de pago de nómina con el comprobante de documentación que se anexa a entregar para recibir el monto del seguro.

Banco Nacional de México, S.A. integrante del Grupo Bancario Banamex.

000191.BD1EJDA006.OO.0306.02

CON FUNDAMENTO EN LO DISPUESTO POR EL ARTÍCULO 100 DE LA LEY DE INSTITUCIONES DE CRÉDITO, CERTIFICAMOS QUE LA PRESENTE ES UNA IMPRESIÓN FIEL Y EXACTA QUE CONSTA DE 111 HOJAS, OBTENIDA DEL SISTEMA ÓPTICO DE DIGITALIZACIÓN DE IMÁGENES DEL ARCHIVO DE BANCO NACIONAL DE MÉXICO, S.A., LO QUE SE HACE CONSTAR PARA LOS EFECTOS LEGALES A QUE HAYA LUGAR. HOJA 65 DE 111

Art. 10
 Fracción II
 Motivación: 2

Conoce todos los beneficios y operaciones que puedes realizar en Banamex.

Ingresar a: www.banamex.com/ondondequieras

SALDO PROMEDIO MÍNIMO REQUERIDO

En Perfil Ejecutivo con esquema de Pago por Operación, el saldo promedio mensual mínimo requerido para evitar la comisión por manejo de cuenta, de acuerdo con su medio de disposición, es como sigue: Tarjeta de Débito \$1,300.00; Chequera \$4,500.00; Ambos \$4,500.00 (No aplica para Perfil Ejecutivo cuando reciba abono electrónico de nómina). En el caso de esquema de Renta, en ningún caso aplica saldo mínimo requerido.

CADENA ORIGINAL DEL COMPLEMENTO DE CERTIFICACIÓN DEL SAT

PROCURADURÍA GENERAL
SUBPROCURADURÍA
DE INVESTIGACIÓN
ORGANIZACIÓN
DE DELITOS EN MATERIA

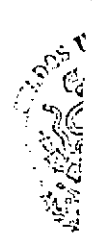

116
884
741

000191.B01E.IDA006.OD.0306.02

CON FUNDAMENTO EN LO DISPUESTO POR EL ARTÍCULO 100 DE LA LEY DE INSTITUCIONES DE CRÉDITO, CERTIFICAMOS QUE LA PRESENTE ES UNA IMPRESIÓN FIEL Y EXACTA QUE CONSTA DE 111 HOJAS, OBTENIDA DEL SISTEMA ÓPTICO DE DIGITALIZACIÓN DE IMÁGENES DEL ARCHIVO DE BANCO NACIONAL DE MÉXICO, S.A., LO QUE SE HACE CONSTAR PARA LOS EFECTOS LEGALES A QUE HAYA LUGAR. HOJA 66 DE 111

Art. 10
Fracción II
Motivación: 2

587

489

GRAFICO TRANSACCIONA

Agradecemos su preferencia

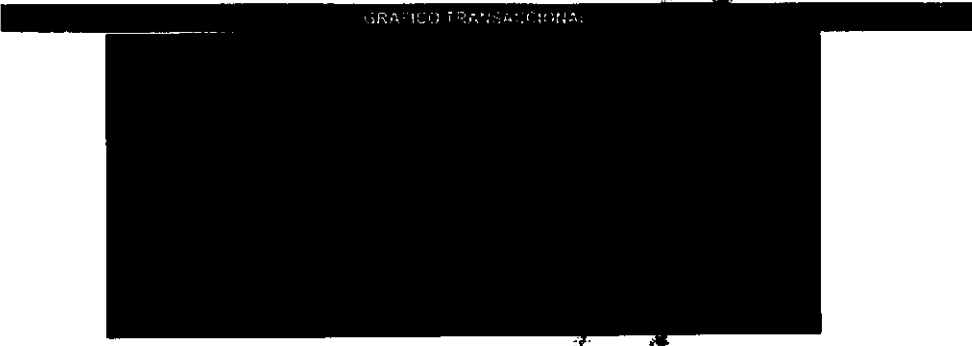

FEDERACION REPUBLICA
de Derechos Humanos,
Servicio a la Comunidad
Investigativa

000191.801EJDA006.CO.0306.02

CON FUNDAMENTO EN LO DISPUESTO POR EL ARTICULO 100 DE LA LEY DE INSTITUCIONES DE CREDITO, CERTIFICAMOS QUE LA PRESENTE ES UNA IMPRESION FIEL Y EXACTA DE CONSTA DE 111 HOJAS, OBTENIDA DEL SISTEMA OPTICO DE DIGITALIZACION DE IMAGENES DEL ARCHIVO DE BANCO NACIONAL DE MEXICO, S.A., LO QUE SE HACE CONSTAR PARA LOS EFECTOS LEGALES A QUE HAYA LUGAR. HOJA 67 DE 111

Art. 10
Fracción II
Motivación: 2

transforma tu dinero en algo más productivo.

Haz más dinero con tu dinero.

Al abrir o renovar tu **Pagaré Banamex** a 60, 90 o 180 días por BancaNet o Audiomático, obtienes **35% de rendimiento adicional** sobre la tasa base vigente en nuestras sucursales. Disponible desde \$25,000 pesos, pregunta cómo a un ejecutivo telefónico.

1. Pagaré 35%. GAT nominal 1.14% GAT real (2.41%) variable antes de impuestos, desde \$25,000 a 91 días, calculado el 5 de febrero de 2015, y vigente al 31 de julio de 2015. La GAT nominal y GAT real ya considera el 35% de incremento sobre la tasa base de sucursales. La GAT real es el rendimiento que obtendría después de descontar la inflación estimada. Consulta requisitos de contratación y condiciones en www.banamex.com Banco Nacional de México, S.A. Integrante del Grupo Financiero Banamex.

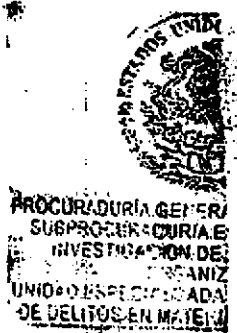

¡O SABER CUENTA

Generar un fondo para urgencias es una herramienta que te permite tener tranquilidad financiera en todo momento. Si se cuenta con una, siempre a disposición para enfrentar imprevistos. Tenlo fuera de tu alcance en caso de emergencia, pero manténlo disponible en cualquier momento. Busca opciones, acércate a tu banco.

¿Se puede tener una Cuenta de Ahorro? ¿Se puede tener una Cuenta de Ahorro con Seguro de Vida? ¿Se puede tener una Cuenta de Ahorro con Seguro de Vida y Seguro de Vida?

000191 (E)EJDA006.00.0306.02

CON FUNDAMENTO EN LO DISPUESTO POR EL ARTÍCULO 100 DE LA LEY DE INSTITUCIONES DE CRÉDITO, CERTIFICAMOS QUE LA PRESENTE ES UNA IMPRESIÓN FIEL Y EXACTA QUE CONSTA DE 111 HOJAS, OBTENIDA DEL SISTEMA ÓPTICO DE DIGITALIZACIÓN DE IMÁGENES DEL ARCHIVO DE BANCO NACIONAL DE MÉXICO, S.A., LO QUE SE HACE CONSTAR PARA LOS EFECTOS LEGALES A QUE HAYA LUGAR. HOJA 68 DE 111

7
588-490

Para informarte mejor, ahora vamos a grano

Te presentamos el nuevo Resumen Financiero de Cuenta, con información simplificada de tus movimientos, más amigable y en un mismo lugar.

- 1** La gráfica de tu saldo inicial y final, así como el monto de tus depósitos y retiros en el mes.
- 2** Los datos de tu cuenta, incluyendo la CLABE, para recibir transferencias electrónicas interbancarias.
- 3** Los saldos de tu cuenta y los productos ligados a ésta, sus intereses o rendimientos y las comisiones generadas en el mes.
- 4** Avisos importantes sobre el uso de tu cuenta y sus beneficios.

El Estado de Cuenta con el detalle de tus operaciones estará disponible en las sucursales Banamex. Para solicitar su envío por e-mail llama al 01 800 021 2345 y desde Ciudad de México, Guadalajara y Monterrey al 226 2639.

Tu opinión es muy importante
 ¿Te agrada este formato? ¿La información que contiene es suficiente para tus necesidades?
 Llama al 01 800 849 9640 y comparte tus comentarios.

Consulta condiciones, comisiones y requisitos de contratación en www.banamex.com

MEXICANO
 DE LA R...
 Los Humanos
 a la Cop...
 agación

ESTADO DE CUENTA AL 06 DE FEBRIL DE 2015
 CLIENTE: [Redacted]
 Registro Federal de Contribuyentes [Redacted]
 Página: [Redacted]

491

589

589

EMISOR

PERÍODO EJECUTIVO
GAT Nominal antes de impuestos
GAT Real antes de impuestos
Interés aplicable o rendimientos
Comisiones efectivamente cobradas
La GAT real es el rendimiento que obtendría después de descontar la inflación estimada

La fecha de corte es la indicada después de la leyenda "ESTADO DE CUENTA AL". Salvo que expresamente se determine otra moneda, todas las cifras contenidas en el estado de cuenta se encuentran denominadas en Pesos Moneda Nacional.

Su estado de cuenta contiene información de los siguientes productos y servicios:

GENERAL DE LA...
 Derechos...
 Servicios a la...
 Investigación...

Cumple todos tus proyectos, paga tus deudas y ahorra dinero con Crédito Nómina Banamex*.

*Credito sujeto a aprobación. Consultar condiciones, tasas y requisitos de contratación en www.banamex.com
 CAT PROMEDIO para créditos de \$25,000 sin IVA, comisión: 28.3% sin IVA.
 Para tasas alternativas y de comparación, fecha de cálculo de mayo de 2014.

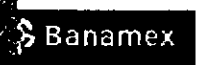

Banco Nacional de México, S.A. integrante del Grupo Financiero Banamex.

000191.801EJDA002.00.0408.01

CON FUNDAMENTO EN LO DISPUESTO POR EL ARTÍCULO 100 DE LA LEY DE INSTITUCIONES DE CRÉDITO, CERTIFICAMOS QUE LA PRESENTE ES UNA IMPRESIÓN FIEL Y EXACTA QUE CONSTA DE 111 HOJAS, OBTENIDA DEL SISTEMA ÓPTICO DE DIGITALIZACIÓN DE IMÁGENES DEL ARCHIVO DE BANCO NACIONAL DE MÉXICO, S.A., LO QUE SE HACE CONSTAR PARA LOS EFECTOS LEGALES A QUE HAYA LUGAR. HOJA 71 DE 111

Art. 10
 Fracción II
 Motivación: 2

Conoce todos los beneficios y operaciones que puedes realizar en Banamex.

Ingresa a: www.banamex.com/andondequieras

SALDO PROMEDIO MÍNIMO REQUERIDO

En Perfil Ejecutivo con esquema de Pago por Operación, el saldo promedio mensual mínimo requerido para evitar la comisión por manejo de cuenta, de acuerdo con su medio de disposición, es como sigue: Tarjeta de Débito \$1,500.00; Chequera \$4,500.00; Ambos \$4,500.00 (No aplica para Perfil Ejecutivo cuando reciba abono electrónico de nómina). En el caso de esquema de Renta, en ningún caso aplica saldo mínimo requerido.

CADENA ORIGINAL DEL COMPLEMENTO DE CERTIFICACIÓN DEL SAT

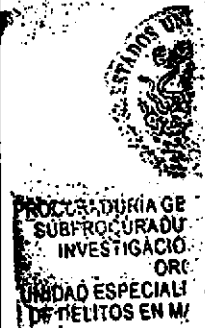
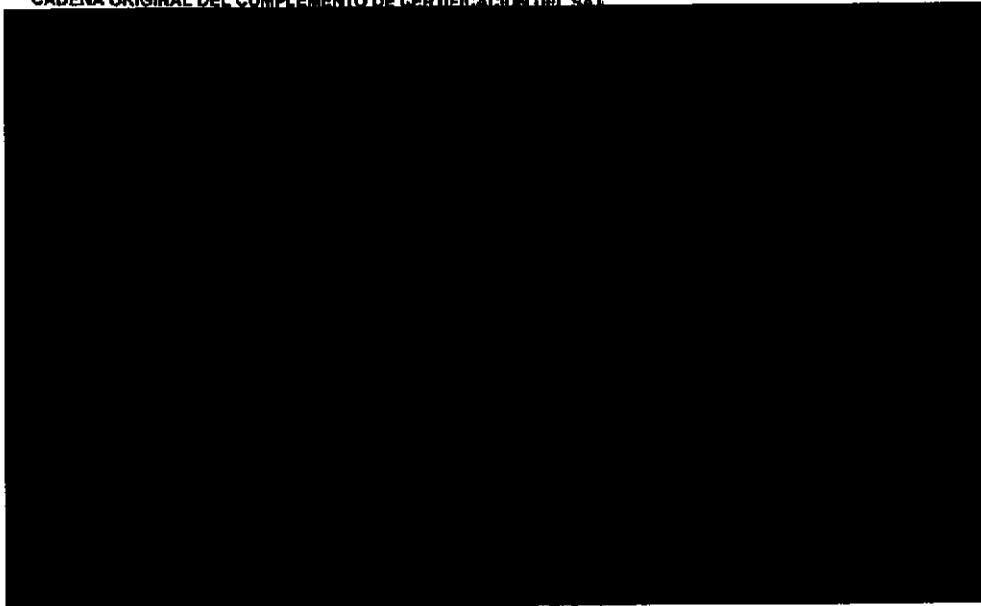

PROCURADURÍA GENERAL
Subprocuraduría de
Investigación del Delito y
Oficina de la

00191.801EJDA902.OO.0408.01

CON FUNDAMENTO EN LO DISPUESTO POR EL ARTÍCULO 109 DE LA LEY DE INSTITUCIONES DE CRÉDITO, CERTIFICAMOS QUE LA PRESENTE ES UNA IMPRESIÓN FIEL Y EXACTA QUE CONSTA DE 111 HOJAS, OBTENIDA DEL SISTEMA ÓPTICO DE DIGITALIZACIÓN DE IMÁGENES DEL ARCHIVO DE BANCO NACIONAL DE MÉXICO, S.A., LO QUE SE HACE CONSTAR PARA LOS EFECTOS LEGALES A QUE HAYA LUGAR. HOJA 72 DE 111

Art. 10
Fracción II
Motivación: 2

449

590

[Redacted]

GRAFICO TRANSACCIONAL
[Redacted]

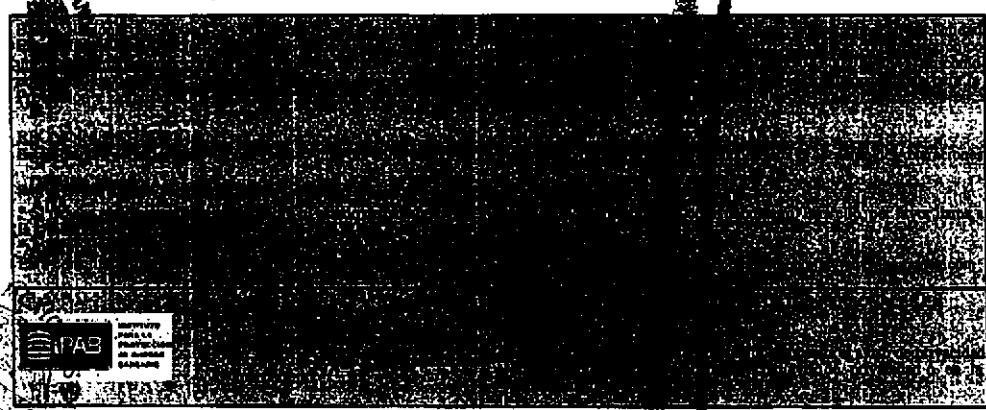

Agradecemos su preferencia

AL DE LA REPÚBLICA,
Derechos Humanos,
Derecho a la Comunidad

000191.801EJCA002.00.0406.01

CON FUNDAMENTO EN LO DISPUESTO POR EL ARTÍCULO 104 DE LA LEY DE INSTITUCIONES DE CRÉDITO, CERTIFICAMOS QUE LA PRESENTE ES UNA IMPRESIÓN FIEL Y EXACTA QUE CONSTA DE 111 HOJAS, OBTENIDA DEL SISTEMA ÓPTICO DE DIGITALIZACIÓN DE IMÁGENES DEL ARCHIVO DE BANCO NACIONAL DE MÉXICO, S.A., LO QUE SE HACE CONSTAR PARA LOS EFECTOS LEGALES A QUE HAYA LUGAR. HOJA 73 DE 111

Art. 10
Fracción II
Motivación: 2

transforma tu dinero en algo más placentero.

Samsoneer

Equipaje que se adapta a tu nivel de viaje.

Obtén 10% adicional sobre los descuentos existentes al pagar con tu tarjeta de Débito Banamex MasterCard[®].

(1) Vigencia al 31 de mayo de 2015. Aplica únicamente en tiendas Samsoneer. Solicita el descuento en caja. No aplica en productos que cuenten con 30% de descuento en adelante (40%, 50% o más). Las empresas anunciantes son responsables del cumplimiento, tarifas y servicios ofrecidos, librándose de cualquier responsabilidad sobre ese particular a las empresas integrantes, afiliadas o subsidiarias del Grupo Financiero Banamex. Consulta condiciones, comisiones y requisitos de contratación de Tarjetas de Débito Banamex en www.banamex.com. Banco Nacional de México, S.A. Integrante del Grupo Financiero Banamex.

SABER CUENTA

Puedes proteger tu casa de muchas maneras. Si tienes tu vivienda mayor o menor propiedad, te conviene asegurarte en que puedes afrontar los costos ocasionados por eventos inesperados: como terremotos, incendios, inundaciones, huracanes o robos. Busca el tipo de seguro que responde a tus necesidades y posibilidades.

Te cubre el tipo de seguro que deseas. Te cubre el tipo de seguro que deseas. Te cubre el tipo de seguro que deseas.

PROCURADURÍA G.
SUBPROCURADURÍA
INVESTIGACIÓN
UNIDAD ESPECIAL
DE DELITOS EN M

PROCURADURÍA GENERAL
Subprocuraduría de L
de Delitos y Se
de Delitos y Se

000191.B01E.J0A002.CD.0406.01

CON FUNDAMENTO EN LO DISPUESTO POR EL ARTÍCULO 100 DE LA LEY DE INSTITUCIONES DE CRÉDITO, CERTIFICAMOS QUE LA PRESENTE ES UNA IMPRESIÓN FIEL Y EXACTA QUE CONSTA DE 111 HOJAS, OBTENIDA DEL SISTEMA ÓPTICO DE DIGITALIZACIÓN DE IMÁGENES DEL ARCHIVO DE BANCO NACIONAL DE MÉXICO, S.A., LO QUE SE HACE CONSTAR PARA LOS EFECTOS LEGALES A QUE HAYA LUGAR. HOJA 74 DE 111

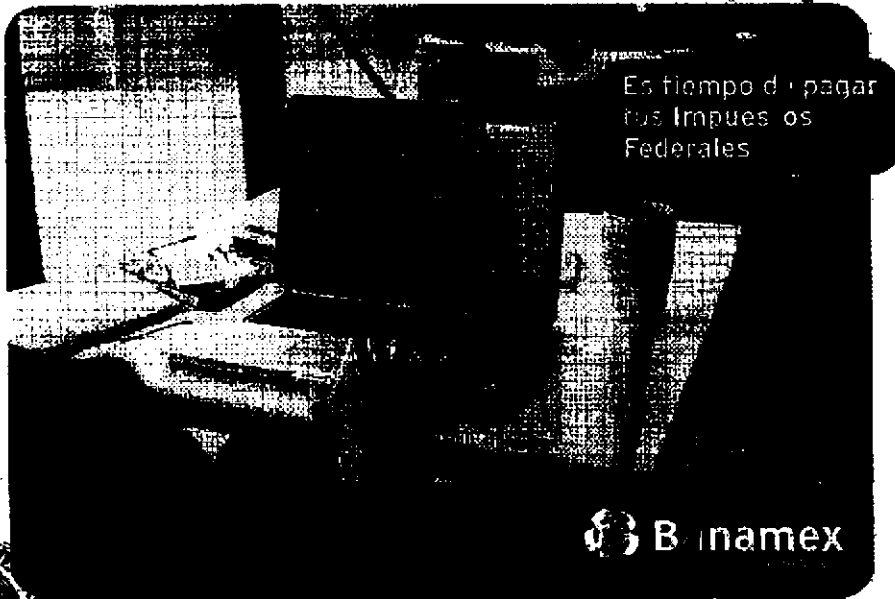

Comple oportunitamente, realiza tu Declaración Anual y paga en BancaNet, es fácil y cómodo:

AL DE LA AGUACERÍA, especializado con Línea de Captura
SPECIALIZADA EN DELINCUENCIA
ADA. Servicio de las 00:15 a las 21:45 hrs. los 365 días del año
EN INVESTIGACIÓN
LA DE SECUESTROS
Reimpresión de comprobantes de dos años en Banca Electrónica
o hasta diez años en Sucursales

También puedes realizar tu pago en el portal del SAT con carga a tu Cuenta de Cheques Banamex, consulta la guía y más información en www.banamex.com/Impuestos

o comunícate al Centro de Atención telefónica en:

De la Cd. de México:
Banamex-1 (2262-6391)
Banamex (1226-2639)
del Interior sin costo
01 800 021 2345
Atención las 24 hrs., los 7 días de la semana.
Comunidad

000181.801E.JDA002.00.0408.01

CON FUNDAMENTO EN LO DISPUESTO POR EL ARTICULO 100 DE LA LEY DE INSTITUCIONES DE CRÉDITO, CERTIFICAMOS QUE LA PRESENTE ES UNA IMPRESIÓN FIEL Y EXACTA DE LA LEY QUE CONSTA DE 111 HOJAS, OBTENIDA DEL SISTEMA ÓPTICO DE DIGITALIZACIÓN DE IMÁGENES DEL ARCHIVO DE BANCO NACIONAL DE MÉXICO, S.A., LO QUE SE HACE CONSTAR PARA LOS EFECTOS LEGALES A QUE HAYA LUGAR. HOJA 75 DE 111

Para informarte mejor, ahora vamos al grano

Te presentamos el nuevo **Resumen Financiero de Cuenta** con información simplificada de tus movimientos, más amigable y en un mismo lugar.

- 1** La gráfica de tu saldo inicial y final, así como el monto de tus depósitos y retiros en el mes.
- 2** Los datos de tu cuenta, incluyéndole la CLABE para recibir transferencias electrónicas interbancarias.
- 3** Los saldos de tu cuenta y los productos ligados a ésta; sus intereses o rendimientos y las comisiones generadas en el mes.
- 4** Avisos importantes sobre el uso de tu cuenta y sus beneficios.

El Estado de Cuenta con el detalle de tus operaciones estará disponible en las sucursales Banamex. Para solicitar su envío por e-mail llama al 01 800 021 2345 y desde Ciudad de México, Guadalajara y Monterrey al 1226 2639.

Tu opinión es muy importante
 ¿Te agrada este formato? ¿La información que contiene es suficiente para tus necesidades?
 Llama al 01 800 849 9640 y comparte tus comentarios.

Consulta condiciones, comisiones y requisitos de contratación en www.banamex.com

PROCURADURÍA
 SUBPROCURADURÍA
 DE INVESTIGACIÓN
 Y FISCALÍA
 UNIDAD ESPECIALIZADA
 EN LA INVESTIGACIÓN
 DE DELITOS

ESTADOS UNIDOS MEXICANOS

SECRETARÍA GENERAL
 DE ADMINISTRACIÓN Y
 FINANZAS

00192218

PERFIL EJECUTIVO	
GAT Nominal antes de impuestos	[Redacted]
GAT Real antes de impuestos	[Redacted]
Interés aplicable o rendimientos	[Redacted]
Comisiones efectivamente cobradas	[Redacted]
La GAT real es el rendimiento que obtendría después de descontar la inflación estimada	

La fecha de corte es la indicada después de la leyenda "ESTADO DE CUENTA AL". Salvo que expresamente se determine otra moneda, todas las cifras contenidas en el estado de cuenta se encuentran denominadas en Pesos Moneda Nacional.

Su estado de cuenta contiene información de los siguientes productos y servicios:

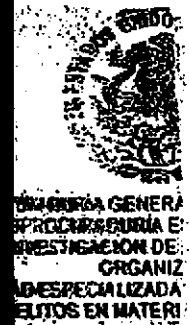

Cumple todos tus proyectos, paga tus deudas y ahorra dinero con **Crédito Nómina Banamex**.

Sujeto a oferta y aprobación. Consultar condiciones, restricciones y requisitos de contratación en www.banamex.com
 CAT PROMEDIO para empresas y personas físicas sin IVA, para personas físicas 25.7% sin IVA.
 Para más información y el comprobante de crédito al capital laboral de 2015.

Banco Nacional de México, S.A. Miembro del Grupo Financiero Banamex.

000191.801EJDA002.00.0506.01

CON FUNDAMENTO EN LO DISPUESTO POR EL ARTÍCULO 100 DE LA LEY DE INSTITUCIONES DE CRÉDITO, CERTIFICAMOS QUE LA PRESENTE ES UNA IMPRESIÓN FIEL Y EXACTA QUE CONSTA DE 111 HOJAS, OBTENIDA DEL SISTEMA ÓPTICO DE DIGITALIZACIÓN DE IMÁGENES DEL ARCHIVO DE BANCO NACIONAL DE MÉXICO, S.A., LO QUE SE HACE CONSTAR PARA LOS EFECTOS LEGALES A QUE HAYA LUGAR. HOJA 78 DE 111

Art. 10
Fracción II
Motivación: 2

496
593

Conoce todos los beneficios y operaciones que puedas realizar en Banamex.

Ingresar a: www.banamex.com/condondequieras

SALDO PROMEDIO MÍNIMO REQUERIDO

En Perfil Ejecutivo con esquema de Pago por Operación, el saldo promedio mensual mínimo requerido para evitar la comisión por manejo de cuenta, de acuerdo con su medio de disposición, es como sigue: Tarjeta de Débito \$1,500.00; Chequera \$4,500.00; Ambos \$4,500.00 (No aplica para Perfil Ejecutivo cuando recibe abonos electrónicos de nómina). En el caso de esquema de Renta, en ningún caso aplica saldo mínimo requerido.

CADENA ORIGINAL DEL COMPLEMENTO DE CERTIFICACIÓN DEL SAT

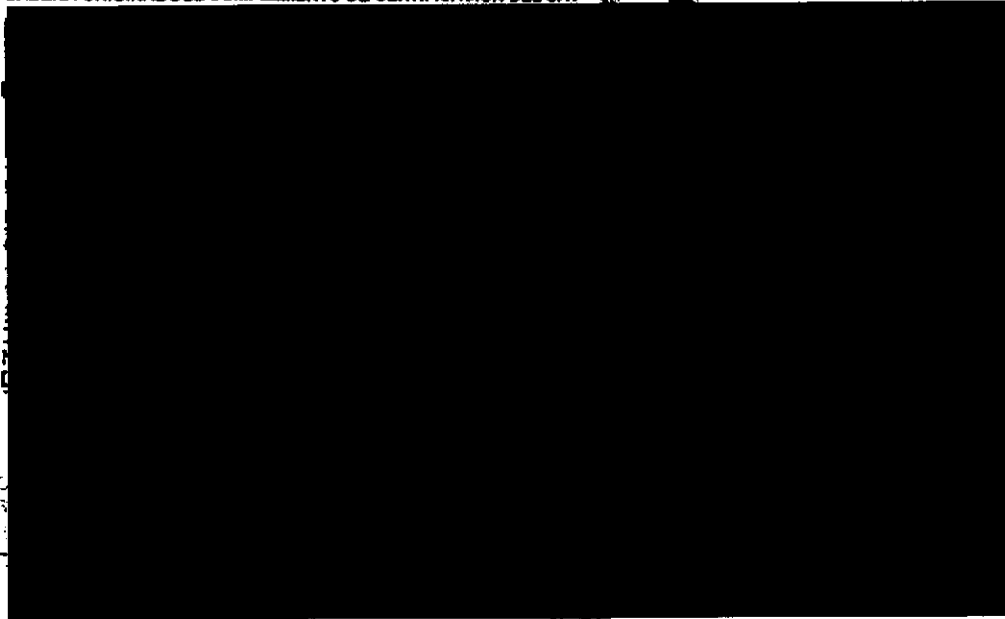

DE LA REPÚBLICA
de México,
de Economía

000191.B01EJDA002.00.0508.01

CON FUNDAMENTO EN LO DISPUESTO POR EL ARTÍCULO 100 DE LA LEY DE INSTITUCIONES DE CRÉDITO, CERTIFICAMOS QUE LA PRESENTE ES UNA IMPRESIÓN FIEL Y EXACTA QUE CONSTA DE 111 HOJAS, OBTENIDA DEL SISTEMA ÓPTICO DE DIGITALIZACIÓN DE IMÁGENES DEL ARCHIVO DE BANCO NACIONAL DE MÉXICO, S.A., LO QUE SE HACE CONSTAR PARA LOS EFECTOS LEGALES A QUE HAYA LUGAR. HOJA 79 DE 111

Art. 10
Fracción II
Motivación: 2

GRAFICO TRINACCIONAL

Agradecemos su preferencia

PROCURADURIA
SUBPROCURAD
INVESTIGACI
UNIDAD ESPECIA
DE DELITOS EN

GENERAL
de Derec
lo y Servic
de Invest

000191.801E.IDA002.00.0506.01

CON FUNDAMENTO EN LO DISPUESTO POR EL ARTICULO 100 DE LA LEY DE INSTITUCIONES DE CRÉDITO, CERTIFICAMOS QUE LA PRESENTE ES UNA IMPRESIÓN FIEL Y EXACTA QUE CONSTA DE 111 HOJAS, OBTENIDA DEL SISTEMA ÓPTICO DE DIGITALIZACIÓN DE IMÁGENES DEL ARCHIVO DE BANCO NACIONAL DE MÉXICO, S.A., LO QUE SE HACE CONSTAR PARA LOS EFECTOS LEGALES A QUE HAYA LUGAR. HOJA 80 DE 111

Art. 10
Fracción II
Motivación: 2

496
594

transforma tu dinero en algo más saludable.

Asistencia Familiar 10
creada especialmente para

MAPFRE | ASSISTANCE

Tu bienestar y el de los tuyos es lo más importante, por ello te invitamos a contratar **Asistencia Familiar 10** de Mapfre al **01800 480 7080** para mantenerte protegido ante cualquier imprevisto. Además, al contratar este servicio, Mapfre te regala dos boletos de cine para que disfrutes una tarde de películas.

Mapfre Assistance Mapfre de CS es responsable del cumplimiento, límites, productos y servicios. Se reserva el derecho de excluir responsabilidad sobre esto por tratar a las empresas integrantes, grupos o subsidiarias del Grupo Financiero Banamex. Consulta información sobre términos y condiciones del programa Asistencia Familiar 10 en www.asistenciafamiliar.com.mx (O Vigencia de los boletos: 3 meses a partir de que el cliente contrata el servicio Asistencia Familiar 10. Se te entregará en folio en la llamada.

**S A B E R
C U E N T A**

ERAL DE LA
A ESPECIALIZADA EN
DE DEL
NIZADA
DA EN
ERIA LE
¿Sabes estar seguro de tener coche para rato...? Te regalamos un seguro es una excelente inversión; con él evitas afrontar consecuencias de un accidente o una situación que esté fuera de tu control. ¿Sabes que podría generarte problemas financieros significativos?

Mapfre Assistance Mapfre de CS es responsable del cumplimiento, límites, productos y servicios. Se reserva el derecho de excluir responsabilidad sobre esto por tratar a las empresas integrantes, grupos o subsidiarias del Grupo Financiero Banamex. Consulta información sobre términos y condiciones del programa Asistencia Familiar 10 en www.asistenciafamiliar.com.mx (O Vigencia de los boletos: 3 meses a partir de que el cliente contrata el servicio Asistencia Familiar 10. Se te entregará en folio en la llamada.

ESTADOS UNIDOS MEXICANOS
REPUBLICA

000191.801EJDA002.00.0506.01
CON FUNDAMENTO EN LO DISPUESTO POR EL ARTÍCULO 100 DE LA LEY DE INSTITUCIONES DE CRÉDITO, CERTIFICAMOS QUE LA PRESENTE ES UNA IMPRESIÓN FIEL Y EXACTA QUE CONSTA DE 111 HOJAS, OBTENIDA DEL SISTEMA ÓPTICO DE DIGITALIZACIÓN DE IMÁGENES DEL ARCHIVO DE BANCO NACIONAL DE MÉXICO, S.A., LO QUE SE HACE CONSTAR PARA LOS EFECTOS LEGALES A QUE HAYA LUGAR. HOJA 81 DE 111

Invierte para que tu dinero crezca, contrata **Pagaré Banamex⁽¹⁾** y recibe **3% de rendimiento anual fijo.** **Haz más dinero con tu dinero**

Obtén beneficios especiales:

-  Certificado de **\$500 pesos** y hasta 30% de descuento en tu **Seguro de Auto⁽²⁾**
-  Te abonamos **2,000 Puntos⁽³⁾ Premio o Pass Points** si ya tienes Tarjeta de Crédito o en cuanto contrates una⁽³⁾
-  Oferta preferente en la **reversión⁽⁴⁾**

Vigencia: 31 de julio de 2015.

Pon tu dinero a trabajar invirtiendo a plazo de 60 días, con la seguridad de que obtendrás **más dinero con tu dinero**. Acércate a un asesor en la sucursal de tu preferencia para contratar **Pagaré Banamex**.

Aplica una participación por cliente con un límite de inversión de hasta 1 millón de pesos. Vigencia de la Campaña al 31 de julio de 2015. Fecha de emisión de publicidad: 01 de Mayo de 2015. Consulta términos, condiciones, comisiones y requisitos de contratación en www.banamex.com o en sucursales Banamex. (1) **Pagaré Banamex 3% CAT nominal 3.03%**

GAT real (0.58%) variable antes de impuestos, desde \$100,000 a \$1 millón calculado el 10 de marzo al 31 de julio de 2015. La GAT real es el rendimiento que obtendría después de restar la inflación estimada; (2) Certificado y descuento. Condiciones del certificado, vigencia y descuento en www.banamex.com/hazmasdinero. Se aplican condiciones y exclusiones de la póliza contratada y estándares de servicio. Servicios Ofrecidos por Seguros Banamex: Banamex solo actúa como vehículo de referencia de Seguros Banamex. (3) **2,000 Puntos**. Para Puntos Premio participan: Bsmart, Oro, Platinum; Para Pass Points participan: Travel Pass y Travel Pass Platinum Elite. Es necesario realizar al menos una compra dentro de los siguientes 30 días naturales después de la apertura del Pagaré. Limitado a un bono de 2,000 puntos por cliente en tu tarjeta con mayor antigüedad. Los puntos serán abonados a más tardar el 31 de octubre de 2015. Producto ofrecido por Tarjetas Banamex, S.A. de C.V. SOFOM, E.R. Crédito sujeto a aprobación. **Costo Anual Total (CAT) PROMEDIO** para Platinum **24.8%** sin IVA. Tasa de interés promedio ponderada anual **20.4%**. Comisión anual \$2,000 sin IVA. Para Oro **47.1%** sin IVA. Tasa de interés promedio ponderada anual **37.6%**. Comisión anual \$900 sin IVA. Para Bsmart **50.3%** sin IVA. Tasa de interés promedio ponderada anual **38.9%**. Comisión anual \$600 sin IVA. Para Bsmart **51.1%** sin IVA. Tasa de interés promedio ponderada anual **39.5%**. Comisión anual \$600 sin IVA. Para Travel Pass **52.7%** sin IVA. Tasa de interés promedio ponderada anual **39.4%**. Comisión anual \$900 sin IVA. Para Travel Pass Platinum Elite **47.6%** sin IVA. Tasa de interés promedio ponderada anual **36.1%**. Comisión anual \$2,000 sin IVA. Tasa variable. Para fines informativos y de comparación. Calculado el 10 de Marzo de 2015. (4) **Reversión**: se aplicará una tasa de interés mayor a la ofrecida al público en general publicada en www.banamex.com en la fecha de la reversión. Banco Nacional de México S.A., integrante del Grupo Financiero Banamex.

El IPAB garantiza el pago hasta 400 mil Unidades de Inversión (UIs) por persona, por banco, de las obligaciones garantizadas. www.ipab.org.mx

PROCURADUR
SUBPROCURA
INVESTIG
UNIDAD ESPE
DE DELITOS

UNID
de Del
y Serv
Inves

000191.801EJD.02.CD.0508.01

CON FUNDAMENTO EN LO DISPUESTO POR EL ARTÍCULO 100 DE LA LEY DE INSTITUCIONES DE CRÉDITO, CERTIFICAMOS QUE LA PRESENTE ES UNA IMPRESIÓN FIEL Y EXACTA QUE CONSTA DE 111 HOJAS, OBTENIDA DEL SISTEMA ÓPTICO DE DIGITALIZACIÓN DE IMÁGENES DEL ARCHIVO DE BANCO NACIONAL DE MÉXICO, S.A., LO QUE SE HACE CONSTAR PARA LOS EFECTOS LEGALES A QUE HAYA LUGAR. HOJA 82 DE 111

Para informarte mejor, ahora vamos a girar

Te presentamos el nuevo Resumen Financiero de Cuenta; con información simplificada de tus movimientos, más amigable y en un mismo lugar.

- 1** La gráfica de tu saldo inicial y final, así como el monto de tus depósitos y retiros en el mes.
- 2** Los datos de tu cuenta, incluido la CLABE para recibir transferencias electrónicas Interbancarias.
- 3** Los cargos de tu cuenta y los productos ligados a ésta, sus intereses o rendimientos y las comisiones generadas en el mes.
- 4** Ayuda importante sobre el uso de tu cuenta y sus beneficios.

GENERAL
IRIA ES
IN DE DE
GANIZAC
IZAC
ATI

El Estado de Cuenta con el detalle de tus operaciones estará disponible en las sucursales Banamex. Para solicitar su envío por e-mail llama al 01 800 021 2345 y desde Ciudad de México, Guadalajara y Monterrey al 1226 2639.

Tu opinión es muy importante
¿Te agrada este formato? ¿La información que contiene es suficiente para tus necesidades?
Llama al 01 800 849 9840 y comparte tus comentarios.

Comunidades

Consulta condiciones, comisiones y requisitos de contratación en www.banamex.com

428

596

1998100	[REDACTED]	GAT Nominal antes de impuestos
	[REDACTED]	GAT Real antes de impuestos
	[REDACTED]	Interés aplicable o rendimientos
	[REDACTED]	Comisiones efectivamente cobradas
	[REDACTED]	La GAT real es el rendimiento que obtendría después de descontar la inflación estimada

La fecha de corte es la indicada después de la leyenda "ESTADO DE CUENTA AL". Salvo que expresamente se determine otra moneda, todas las cifras contenidas en el estado de cuenta se encuentran denominadas en Pesos Moneda Nacional.

Su estado de cuenta contiene información de los siguientes productos y servicios:

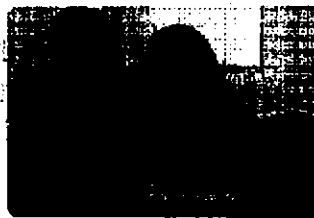
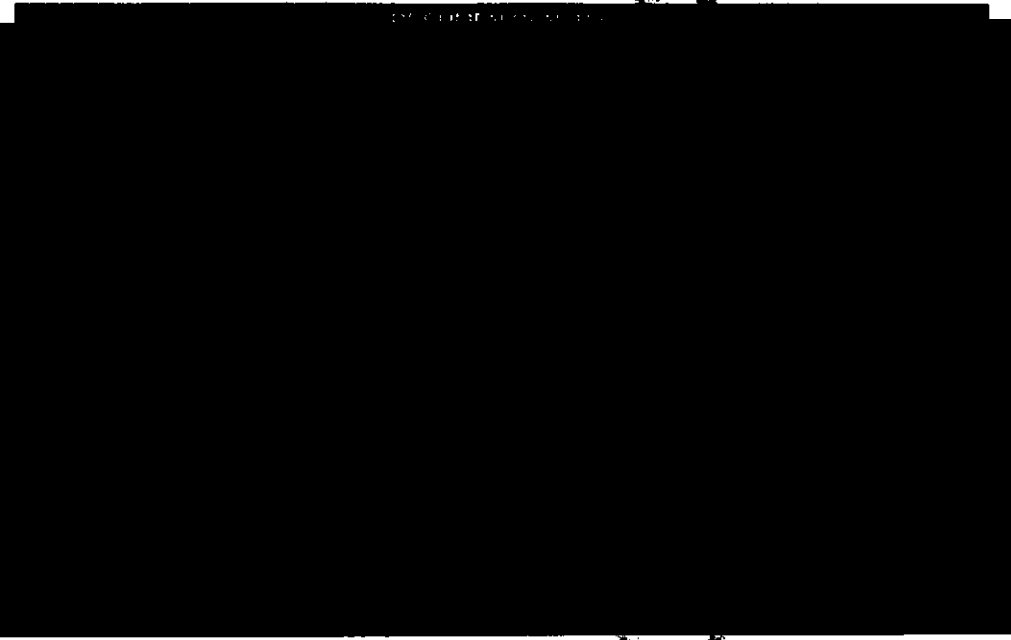

Si tienes más de 3 meses recibiendo tu nómina con Banamex, ya puedes solicitar tu Crédito Nómina Banamex y utilizar la liquidez que te ofrece en efectivo para pagar tus deudas o darte crédito a tus proyectos.

Crédito sujeto a aprobación. Para mayor información, consulte de comisiones, condiciones y requisitos de contratación sobre cualquier sucursal Banamex donde un ejecutivo le atenderá. Banco Nacional de México, S.A. Integrante del Grupo Financiero Banamex.

000181.B01EJDA007.00.0805.01

CON FUNDAMENTO EN LO DISPUESTO POR EL ARTÍCULO 100 DE LA LEY DE INSTITUCIONES DE CRÉDITO, CERTIFICAMOS QUE LA PRESENTE ES UNA IMPRESIÓN FIEL Y EXACTA QUE CONSTA DE 111 HOJAS, OBTENIDA DEL SISTEMA ÓPTICO DE DIGITALIZACIÓN DE IMÁGENES DEL ARCHIVO DE BANCO NACIONAL DE MÉXICO, S.A., LO QUE SE HACE CONSTAR PARA LOS EFECTOS LEGALES A QUE HAYA LUGAR. HOJA 85 DE 111

Conoce todos los beneficios y operaciones que puedes realizar en Banamex.

Ingresa a: www.banamex.com/condondequieras

SALDO PROMEDIO MÍNIMO REQUERIDO

En Perfil Ejecutivo con esquema de Pago por Operación, el saldo promedio mensual mínimo requerido para evitar la comisión por manejo de cuenta, de acuerdo con su medio de disposición, es como sigue: Tarjeta de Débito \$1,500.00; Chequera \$4,500.00; Ambos \$4,500.00 (No aplica para Perfil Ejecutivo cuando reciba abono electrónico de nómina). En el caso de esquema de Renta, en ningún caso aplica saldo mínimo requerido.

CADENA ORIGINAL DEL COMPLEMENTO DE CERTIFICACIÓN DEL CASO

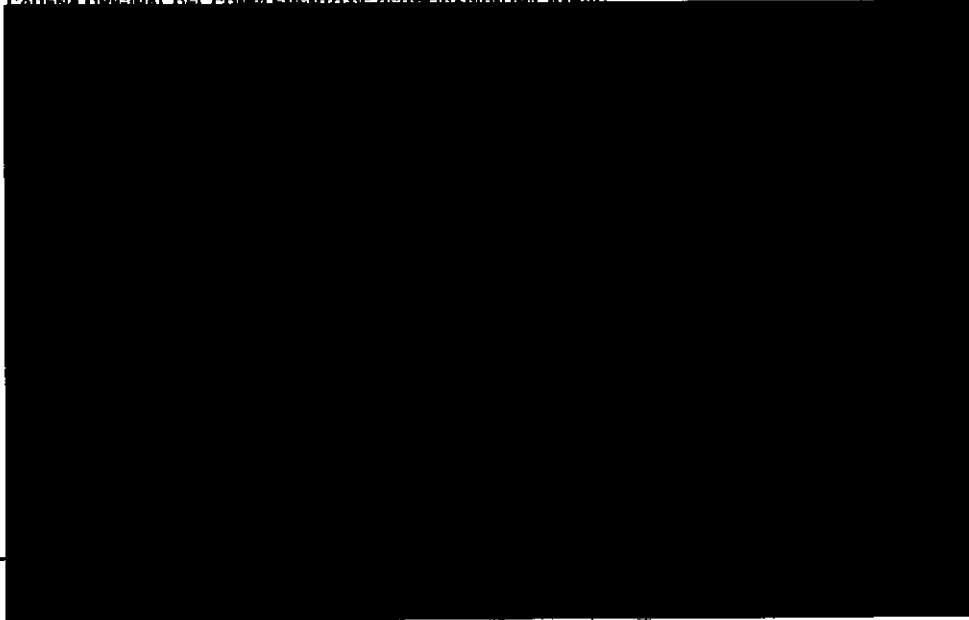

PROCURADURÍA
SUBPROCURADURÍA
INVESTIGACIÓN
UNIDAD ESPECIAL
DE DELITOS EN A

PROCURADURÍA GENERAL
de la Federación de Der
del Delito y Serv.
Oficina de Inves

000|91.B01EJ0A007.O0.0605.01

CON FUNDAMENTO EN LO DISPUESTO POR EL ARTÍCULO 100 DE LA LEY DE INSTITUCIONES DE CRÉDITO, CERTIFICAMOS QUE LA PRESENTE ES UNA IMPRESIÓN FIEL Y EXACTA QUE CONSTA DE 111 HOJAS, OBTENIDA DEL SISTEMA ÓPTICO DE DIGITALIZACIÓN DE IMÁGENES DEL ARCHIVO DE BANCO NACIONAL DE MÉXICO, S.A., LO QUE SE HACE CONSTAR PARA LOS EFECTOS LEGALES A QUE HAYA LUGAR. HOJA 86 DE 111

Art. 10
Fracción II
Motivación: 2

GRATUIDAD TRANSACCIONAL

ESTADO LIBRE Y SOBERANO DE QUERÉTARO
SECRETARÍA DE ECONOMÍA
FISCALÍA GENERAL DE LA REPÚBLICA
ESPECIALLY DEDICADA EN
DE DELINCUENCIA
FIZ-DA
DA EN UN

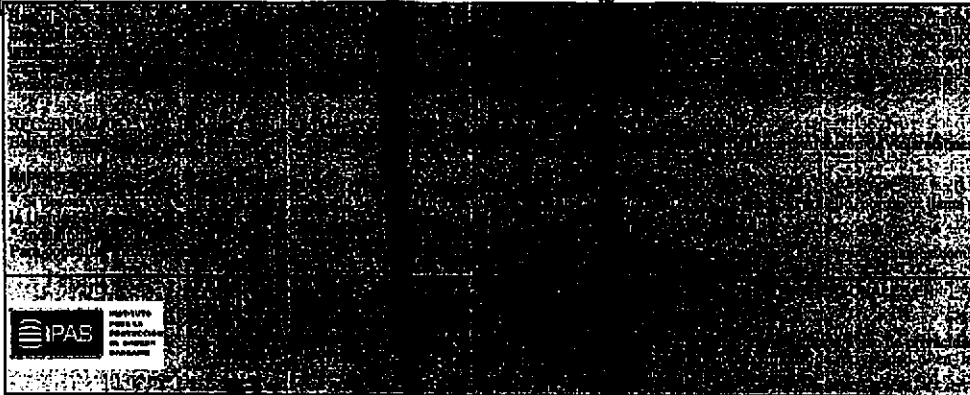

Agradecemos su preferencia

UNICANOS

REPÚBLICA
MEXICO
Unidad

000191.B01EJDA007.00.0605.01

CON FUNDAMENTO EN LO DISPUESTO POR EL ARTÍCULO 100 DE LA LEY DE INSTITUCIONES DE CRÉDITO, CERTIFICAMOS QUE LA PRESENTE ES UNA IMPRESIÓN FIEL Y EXACTA QUE CONSTA DE 111 HOJAS, OBTENIDA DEL SISTEMA ÓPTICO DE DIGITALIZACIÓN DE IMÁGENES DEL ARCHIVO DE BANCO NACIONAL DE MÉXICO, S.A., LO QUE SE HACE CONSTAR PARA LOS EFECTOS LEGALES A QUE HAYA LUGAR. HOJA 87 DE 111

Art. 10
Fracción II
Motivación: 2

transforma tu dinero en algo más saludable.

MAPFRE | ASSISTANCE

Asistencia Familiar 10
creada especialmente para ti.

Tu bienestar y el de los tuyos es lo más importante, por ello te invitamos a contratar Asistencia Familiar 10 de Mapfre al 01800 490 7069 para mantenerte protegido ante cualquier imprevisto.

Además, al contratar este servicio, Mapfre te ofrece el servicio de películas para que disfrutes una tarde de películas.

Mapfre Assistance México S.A. de CV es responsable del cumplimiento de los términos, condiciones, tarifas, productos y servicios ofrecidos, liberando de cualquier responsabilidad sobre ese particular a las empresas integrantes, afiliadas o subsidiarias del Grupo Financiero Banamex. Consulta información sobre los términos y condiciones del programa Asistencia Familiar 10 en: www.asistenciafamiliar10.com.mx
(1) Vigencia de los boletos: 3 meses a partir de que el cliente contrata el servicio Asistencia Familiar 10. Se le entregará un folio en la llamada.

**S A B E R
C U E N T A**

Si quieres estar seguro de tener coche, parqué... ¡Asegúralo! un seguro es una excelente inversión; con él evitas afrontar consecuencias económicas de un accidente o una situación que esté fuera de tu control y que podría generarte problemas financieros significativos.

Mapfre Assistance México S.A. de CV es responsable del cumplimiento de los términos, condiciones, tarifas, productos y servicios ofrecidos, liberando de cualquier responsabilidad sobre ese particular a las empresas integrantes, afiliadas o subsidiarias del Grupo Financiero Banamex. Consulta información sobre los términos y condiciones del programa Asistencia Familiar 10 en: www.asistenciafamiliar10.com.mx
(1) Vigencia de los boletos: 3 meses a partir de que el cliente contrata el servicio Asistencia Familiar 10. Se le entregará un folio en la llamada.

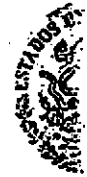
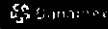

PROCURADURÍA GENERAL DE LA SUBPROCURADURÍA DE INVESTIGACIÓN DE LA UNIDAD ESPECIALIZADA EN DELITOS EN LA

PROCURADURÍA GENERAL DE LA SUBPROCURADURÍA DE INVESTIGACIÓN DE LA UNIDAD ESPECIALIZADA EN DELITOS EN LA

000191.801EJDA007.00.0605.01

CON FUNDAMENTO EN LO DISPUESTO POR EL ARTÍCULO 100 DE LA LEY DE INSTITUCIONES DE CRÉDITO, CERTIFICAMOS QUE LA PRESENTE ES UNA IMPRESIÓN FIEL Y EXACTA QUE CONSTA DE 111 HOJAS, OBTENIDA DEL SISTEMA ÓPTICO DE DIGITALIZACIÓN DE IMÁGENES DEL ARCHIVO DE BANCO NACIONAL DE MÉXICO, S.A., LO QUE SE HACE CONSTAR PARA LOS EFECTOS LEGALES A QUE HAYA LUGAR. HOJA 88 DE 111

Invierte para que tu dinero crezca, contrata Pagaré Banamex⁽¹⁾ y recibe 3% de rendimiento anual fijo. Haz más dinero con tu dinero

Obtén beneficios especiales:

-  Certificado de \$500 pesos y hasta 30% de descuento en tu Seguro de Auto Banamex⁽²⁾
-  Te abonamos 2,000 Premia⁽³⁾ o Pass Points si ya tienes Tarjeta de Crédito o en cuanto contrates una⁽³⁾
-  Oferta preferente en la reinversión⁽⁴⁾

Vigencia: 31 de Julio de 2015.

Pon tu dinero a trabajar invirtiendo a plazo de 60 días, con la seguridad de que obtendrás más dinero con tu dinero. Acércate a un asesor en la sucursal de tu preferencia para contratar Pagaré Banamex.

VAL DE LA REPUBLICA ESPECIAL DEL INGRESO EN DELINCUENCIA EN INGRESO

Aplica una participación por cliente con un límite de inversión de hasta 1 millón de pesos. Vigencia de la Campaña el 31 de Julio de 2015. Fecha de publicación de publicidad: 01 de Mayo de 2015. (1) Pagaré Banamex 3% GAT nominal

3.03% GAT real (0.58%) variable entre de inversiones desde \$100,000 a 91 días calculado el 10 de marzo al 31 de Julio de 2015. La GAT real es el rendimiento que obtendrás después de descontar la inflación estimada.

Costo Anual Total (GAT) PROMEDIO para Platinum **24.8%** sin IVA. Tasa de interés promedio ponderada anual **20.4%**. Comisión anual \$2,000 sin IVA. Para Oro **47.1%** sin IVA. Tasa de interés promedio ponderada anual **37.6%**. Comisión anual \$900 sin IVA. Para Clásica **50.3%** sin IVA. Tasa de interés promedio ponderada anual **38.9%**. Comisión anual \$600 sin IVA. Para Banamex **51.1%** sin IVA. Tasa de interés promedio ponderada anual **39.5%**. Comisión anual \$600 sin IVA. Para Travel Pass **52.7%** sin IVA. Tasa de interés promedio ponderada anual **36.4%**. Comisión anual \$900 sin IVA. Para Travel Pass Platinum **47.8%** sin IVA. Tasa de interés promedio ponderada anual **36.1%**. Comisión anual \$2,000 sin IVA. Tasa variable para fines informativos y de comparación. Calculado el 10 de Marzo de 2015. (4) Reinversión se aplicará una tasa de interés mayor que ofrece el párrafo en general publicada en www.banamex.com en la fecha de la reinversión. Banco Nacional de México S.A. integrante del Grupo Financiero Banamex.

El IPAB garantiza el pago hasta 400 mil Unidades de Inversión (UDIs) por persona, por banco, de las obligaciones garantizadas www.ipab.org.mx

LA REPUBLICA
Banamex
Instituciones de Crédito

000191.801EJDA007.00.0805.01
CON FUNDAMENTO EN LO DISPUESTO POR EL ARTÍCULO 100 DE LA LEY DE INSTITUCIONES DE CRÉDITO, CERTIFICAMOS QUE LA PRESENTE ES UNA IMPRESIÓN FIEL Y EXACTA QUE CONSTA DE 111 HOJAS, OBTENIDA DEL SISTEMA ÓPTICO DE DIGITALIZACIÓN DE IMÁGENES DEL ARCHIVO DE BANCO NACIONAL DE MÉXICO, S.A., LO QUE SE HACE CONSTAR PARA LOS EFECTOS LEGALES A QUE HAYA LUGAR. HOJA 89 DE 111

Para informarte mejor, ahora vamos al grano

Te presentamos el nuevo **Resumen Financiero de Cuenta**, con información simplificada de tus movimientos, más amigable y en un mismo lugar.

- 1 La gráfica de tu saldo inicial y final, así como el monto de tus depósitos y retiros en el mes
- 2 Los datos de tu cuenta, incluyendo la CLABE para recibir transferencias electrónicas interbancarias
- 3 Los saldos de tu cuenta y los productos ligados a ésta, sus intereses o rendimientos y las comisiones generadas en el mes.
- 4 Avisos importantes sobre el uso de tu cuenta y sus beneficios.

El Estado de Cuenta con el detalle de tus operaciones está disponible en las sucursales Banamex. Para solicitar su envío por e-mail llama al 01 800 021 2345 y desde Ciudad de México, Guadalajara y Monterrey al 1226 2639.

Tu opinión es muy importante
 ¿Te agrada este formato? ¿La información que contiene es suficiente para tus necesidades?
 Llama al 01-800 849 9640 y comparte tus comentarios.

Consulta condiciones, comisiones y regalías de contratación en www.banamex.com.

PROCURADURÍA
 GENERAL DE INVESTIGACIONES
 UNIDAD ESPECIALIZADA EN DELITOS

PROCURADURÍA GENERAL
 DE INVESTIGACIONES
 UNIDAD ESPECIALIZADA EN DELITOS Y SERVICIOS
 CENASA UNIVEX

000191.B01E.JDA007.OO.0605.01

CON FUNDAMENTO EN LO DISPUESTO POR EL ARTÍCULO 100 DE LA LEY DE INSTITUCIONES DE CRÉDITO, CERTIFICAMOS QUE LA PRESENTE ES UNA IMPRESIÓN FIEL Y EXACTA QUE CONSTA DE 111 HOJAS, OBTENIDA DEL SISTEMA ÓPTICO DE DIGITALIZACIÓN DE IMÁGENES DEL ARCHIVO DE BANCO NACIONAL DE MÉXICO, S.A., LO QUE SE HACE CONSTAR PARA LOS EFECTOS LEGALES A QUE HAYA LUGAR. HOJA 90 DE 111

001854

RESUMEN EJECUTIVO	
GAT Nominal antes de Impuestos	
GAT Real antes de Impuestos	
Interés aplicable o rendimientos	
Comisiones efectivamente cobradas	
El GAT real es el rendimiento que obtendría después de descontar la inflación estimada	

La fecha de corte es la indicada después de la leyenda "ESTADO DE CUENTA AL". Salvo que expresamente se determine otra moneda, todas las cifras contenidas en el estado de cuenta se encuentran denominadas en Pesos Moneda Nacional.

Su estado de cuenta contiene información de los siguientes productos y servicios:

RESUMEN GENERAL

PROCURADURÍA GENERAL DE LOS ESTADOS UNIDOS MEXICANOS
SUBPROCURADURÍA DE INVESTIGACIÓN Y PROMOCIÓN DE LA UNIDAD ESPECIAL DE DELITOS EN...

Si tienes más de 3 meses recibiendo tu nómina con Banamex, ya puedes solicitar tu Crédito Nómina Banamex y utilizar la liquidez que te ofrece en efectivo para pagar tus deudas o darle crédito a tus proyectos.

El crédito sujeta a aprobación. Para mayor información, consulta de condiciones, requisitos y requisitos de contratación en cualquiera sucursal Banamex donde un ejecutivo te atenderá. Banco Nacional de México, S.A. integrante del Grupo Financiero Banamex.

PROCURADURÍA GENERAL DE LOS ESTADOS UNIDOS MEXICANOS
Subprocuraduría de Investigación del Delito
Oficina de...

000191.801EJDA002.00.0706.01

CON FUNDAMENTO EN LO DISPUESTO POR EL ARTÍCULO 100 DE LA LEY DE INSTITUCIONES DE CRÉDITO, CERTIFICAMOS QUE LA PRESENTE ES UNA IMPRESIÓN FIEL Y EXACTA QUE CONSTA DE 111 HOJAS, OBTENIDA DEL SISTEMA ÓPTICO DE DIGITALIZACIÓN DE IMÁGENES DEL ARCHIVO DE BANCO NACIONAL DE MÉXICO, S.A., LO QUE SE HACE CONSTAR PARA LOS EFECTOS LEGALES A QUE HAYA LUGAR. HOJA 92 DE 111

Conoce todos los beneficios y operaciones que puedes realizar en Banamex.

Ingresar a: www.banamex.com/condondequieras

SALDO PROMEDIO MÍNIMO REQUERIDO

En Perfil Ejecutivo con esquema de Pago por Operación, el saldo promedio mensual mínimo requerido para evitar la comisión por manejo de cuenta, de acuerdo con su medio de disposición, es como sigue: Tarjeta de Débito \$1,500.00; Chequera \$4,500.00; Ambos \$4,500.00 (No aplica para Perfil Ejecutivo cuando reciba abonos electrónicos de nómina). En el caso de esquema de Renta, en ningún caso aplica saldo mínimo requerido.

CADENA ORIGINAL DEL COMPLEMENTO DE CERTIFICACIÓN DEL SAT

REPUBLICA
MEXICANA
ESTADOS UNIDOS MEXICANOS

000191.901EJDA002.00.0706.01

CON FUNDAMENTO EN LO DISPUESTO POR EL ARTÍCULO 100 DE LA LEY DE INSTITUCIONES DE CRÉDITO, CERTIFICAMOS QUE LA PRESENTE ES UNA IMPRESIÓN FIEL Y EXACTA QUE CONSTA DE 111 HOJAS, OBTENIDA DEL SISTEMA ÓPTICO DE DIGITALIZACIÓN DE IMÁGENES DEL ARCHIVO DE BANCO NACIONAL DE MÉXICO, S.A., LO QUE SE HACE CONSTAR PARA LOS EFECTOS LEGALES A QUE HAYA LUGAR.

HOJA 93 DE 111

GRÁFICO TRANSACCIONAL

(Saldo Inicial: \$4,100.00)

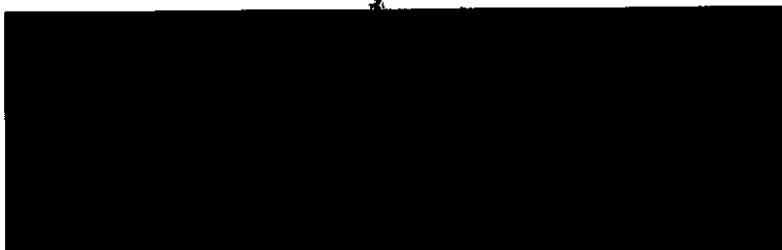

Banco Nacional de México, S. de C.V. - Institución de Banca Especializada de México

IPAB

Para más información consulte el sitio web www.banamex.com

Agradecemos su preferencia

PROCURADURÍA GENERAL
SUBPROCURADURÍA DE
INVESTIGACIÓN DE
ORGANIZACIONES
UNIDAD ESPECIALIZADA
DE DELITOS EN MATERIA

ESTADOS UNIDOS MEXICANOS
PROCURADURÍA GENERAL
SUBPROCURADURÍA DE
INVESTIGACIÓN DE
ORGANIZACIONES
UNIDAD ESPECIALIZADA
DE DELITOS EN MATERIA

000191.B01EJ0002.OD.0706.01

CON FUNDAMENTO EN LO DISPUESTO POR EL ARTÍCULO 100 DE LA LEY DE INSTITUCIONES DE CRÉDITO, CERTIFICAMOS QUE LA PRESENTE ES UNA IMPRESIÓN FIEL Y EXACTA QUE CONSTA DE 111 HOJAS, OBTENIDA DEL SISTEMA ÓPTICO DE DIGITALIZACIÓN DE IMÁGENES DEL ARCHIVO DE BANCO NACIONAL DE MÉXICO, S.A., LO QUE SE HACE CONSTAR PARA LOS EFECTOS LEGALES A QUE HAYA LUGAR. HOJA 94 DE 111

601 505
~~100~~

Asistencia Familiar 10
 creada especialmente para ti.

MAPFRE | ASSISTANCE

Tu bienestar y el de los tuyos es lo más importante, por ello te invitamos a contratar Asistencia Familiar 10 de Mapfre al 01800 480 7080 para mantenerte protegido ante cualquier imprevisto. Además, al contratar este servicio, Mapfre te regala dos boletos de cine* para que disfrutes una tarde de películas.

Mapfre Asistencia México S.A. de CV es responsable del contenido, tarifas, condiciones y servicios ofrecidos. Mapfre no es responsable por ese particular a las empresas, intermediarios, afiliados o subordinados del Grupo Financiero Banamex. Consulta información sobre los términos y condiciones del programa Asistencia Familiar 10 en www.banamex.com.mx con el ID Vigencia de los boletos: 3 meses a partir de que el cliente cancela el servicio Asistencia Familiar 10. * Se entregará un boleto en físico en la tienda.

S. A. B. E. R
CUENTA

Si quieres estar seguro de tener coche para rato... ¡Asegúralo! Un seguro es una excelente inversión; con él evitas afrontar consecuencias económicas de un accidente o una situación que esté fuera de tu control y que podría generarte problemas financieros significativos.

Mapfre Asistencia México S.A. de CV es responsable del contenido, tarifas, condiciones y servicios ofrecidos. Mapfre no es responsable por ese particular a las empresas, intermediarios, afiliados o subordinados del Grupo Financiero Banamex. Consulta información sobre los términos y condiciones del programa Asistencia Familiar 10 en www.banamex.com.mx con el ID Vigencia de los boletos: 3 meses a partir de que el cliente cancela el servicio Asistencia Familiar 10. * Se entregará un boleto en físico en la tienda.

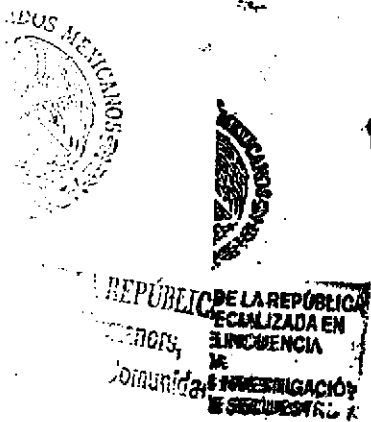

000191.B01EJDA002.00.0706.01
 CON FUNDAMENTO EN LO DISPUESTO POR EL ARTÍCULO 100 DE LA LEY DE INSTITUCIONES DE CRÉDITO, CERTIFICAMOS QUE LA PRESENTE ES UNA IMPRESIÓN FIEL Y EXACTA QUE CONSTA DE 111 HOJAS, OBTENIDA DEL SISTEMA ÓPTICO DE DIGITALIZACIÓN DE IMÁGENES DEL ARCHIVO DE BANCO NACIONAL DE MÉXICO, S.A., LO QUE SE HACE CONSTAR PARA LOS EFECTOS LEGALES A QUE HAYA LUGAR. HOJA 95 DE 111

**Invierte para que tu dinero crezca,
contrata Pagaré Banamex⁽¹⁾ y recibe
3% de rendimiento anual fijo.
Haz más dinero con tu dinero**

Obtén beneficios especiales:

-  Certificado de \$500 pesos y hasta 30% de descuento en tu Seguro de Auto Banamex⁽²⁾
-  Te abonamos 2,000 ^{Puntos} Premio Pass Points si ya tienes Tarjeta de Crédito o en cuanto contrates una⁽³⁾
-  Oferta preferente en la reinversión⁽⁴⁾

Vigencia: 31 de julio de 2015.

Pon tu dinero a trabajar invirtiendo a plazo de 60 días, con la seguridad de que obtendrás más dinero con tu dinero. Acércate a un asesor en la sucursal de tu preferencia para contratar Pagaré Banamex.

Consulta términos, condiciones, comisiones y requisitos de contratación de los productos publicitados en www.banamex.com o en sucursales Banamex.

Aplica una participación por cliente con un límite de inversión de hasta 1 millón de pesos. Vigencia de la Campaña al 31 de julio de 2015. Fecha de emisión de publicidad: 01 de Mayo de 2015. (1) Pagaré Banamex **3% GAT nominal**

3.03% GAT real (0.58%) variable antes de impuestos, desde \$100,000 a 91 días calculada el 10 de marzo de 2015 y vigente al 31 de julio de 2015. La GAT Real es el rendimiento que obtendría después de descontar la inflación estimada. (2) Certificado y descuento. Condiciones del certificado, vigencia y descuento en www.banamex.com/hazmásdinero/. Aplican condiciones y exclusiones de la póliza contra los estándares de servicio. Servicios ofrecidos por Seguros Banamex.

Banamex solo actúa como vehículo de referenda de Seguros Banamex. (3) 2,000 Puntos: Para Puntos Premio participan Clásica, Bsmart, Oro, Platinum. Para Pass Points participan Travel Pass y Travel Pass Platinum Elite. Es necesario realizar al menos una compra dentro de los siguientes 30 días naturales después de la apertura del Pagaré. Limitado a un bono de 2,000 puntos por cliente en tu tarjeta con mayor antigüedad. Los puntos serán abonados a más tardar el 31 de octubre de 2015. Producto ofrecido por Tarjetas Banamex, S.A. de C.V., SOFOM, E.R. Crédito sujeto a aprobación. **Costo Anual Total (CAT)**

PROMEDIO para Platinum **24.8%** sin IVA. Tasa de interés promedio ponderada anual **20.4%**. Comisión anual \$2,000 sin IVA. Para Oro **47.1%** sin IVA. Tasa de interés promedio ponderada anual **37.6%**. Comisión anual \$900 sin IVA. Para Clásica **50.3%** sin IVA. Tasa de interés promedio ponderada anual **38.9%**. Comisión anual \$600 sin IVA. Para Bsmart **51.1%** sin IVA. Tasa de interés promedio ponderada anual **39.5%**. Comisión anual \$600 sin IVA. Para Travel Pass **52.7%** sin IVA. Tasa de interés promedio ponderada anual **39.4%**. Comisión anual \$900 sin IVA. Para Travel Pass Platinum Elite **47.8%** sin IVA. Tasa de interés promedio ponderada anual **36.1%**. Comisión anual \$2,000 sin IVA. Tasa variable. Para fines informativos y de comparación. Calculado el 10 de Marzo de 2015. (4) Reinversión: se aplicará una tasa de interés mayor a la ofrecida al público en general publicizada en www.banamex.com en la fecha de la reinversión. Banco Nacional de México, S.A., integrante del Grupo Financiero Banamex.

El IPAB garantiza el pago hasta 10 mil Unidades de Inversión (UDIs) por persona, por banco, de las obligaciones garantizadas. www.ipab.org.mx

PROCURADURÍA GENERAL DE LA FEDERACIÓN
SUBPROCURADURÍA DE INVESTIGACIÓN DE ORGANISMOS DE FIDUCIARIA DE DEBIDOS EJECUTORES

PROCURADURÍA GENERAL DE LA FEDERACIÓN
Subprocuraduría de Derivados de la Banca y Servicios
Cajón de Inversión

000191.801EJCA002.00.0708.01

CON FUNDAMENTO EN LO DISPUESTO POR EL ARTÍCULO 100 DE LA LEY DE INSTITUCIONES DE CRÉDITO, CERTIFICAMOS QUE LA PRESENTE ES UNA IMPRESIÓN FIEL Y EXACTA QUE CONSTA DE 111 HOJAS, OBTENIDA DEL SISTEMA ÓPTICO DE DIGITALIZACIÓN DE IMÁGENES DEL ARCHIVO DE BANCO NACIONAL DE MÉXICO, S.A., LO QUE SE HACE CONSTAR PARA LOS EFECTOS LEGALES A QUE HAYA LUGAR. HOJA 96 DE 111

Para informarte mejor, ahora vamos al grano

Te presentamos el nuevo Resumen Financiero de Cuenta; con información simplificada de tus movimientos, más amigable y en un mismo lugar.

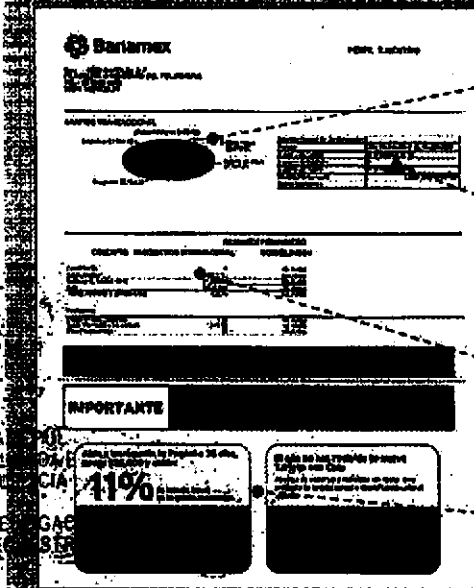

1 La gráfica de tu saldo inicial y final, así como el monto de tus depósitos y retiros en el mes

2 Los datos de tu cuenta, incluyendo el CLABE para recibir transferencias electrónicas interbancarias

3 Los saldos de tu cuenta y los productos ligados a ésta, sus intereses y rendimientos y las comisiones generadas en el mes

4 Avisos importantes sobre el uso de tu cuenta y sus beneficios

REPORTANTE

11%

DE LA
PECUNI
ELIMIN
DA
EN INVE
DESE

El Estado de Cuenta con el detalle de tus operaciones estará disponible en las sucursales Banamex. Para solicitar su envío por e-mail llama al 01 800 021 2345 desde Ciudad de México, Guadalajara y Monterrey al 1226 2639.

Tu opinión es muy importante
¿Te agrada este formato? ¿La información que contiene es suficiente para tus necesidades?
¡llama al 01 800 849 9640 y comparte tus comentarios.

Consulta condiciones, comisiones y requisitos de contratación en www.banamex.com

REPÚBLICA
MEXICANA

ESTADO DE CUENTA AL 08 DE AGOSTO DE 2016
 CLIENTE:
 Registro Federal de Contribuyentes
 Página:

603 *gas*

0017599

PERFIL EJECUTIVO	
GAT Nominal antes de impuestos	
GAT Real antes de impuestos	
Interés aplicable o rendimientos	
Comisiones efectivamente cobradas	
La GAT real es el rendimiento que obtiene después de descontar la inflación estimada	

La fecha de corte es la indicada después de la leyenda "ESTADO DE CUENTA AL". Salvo que expresamente se determine otra moneda, todas las cifras contenidas en el estado de cuenta se encuentran denominadas en Pesos Moneda Nacional.

Su estado de cuenta contiene información de los siguientes productos y servicios:

RESUMEN DE CUENTA

INFORMACION IMPORTANTE.

Las cuentas que reciben su nómina tienen el seguro de MUERTE ACCIDENTAL por \$35,000.00 pesos.

Los seguros DE VIDA otorgados por la contratación de Cuenta Perfil Ejecutivo o Pagomático que se dejaron de otorgar sin costo:

- Póliza 1201100755 con la cobertura de VIDA quedó sin efecto a partir de enero de 2012.
- Póliza 201100730 con la cobertura de VIDA quedó sin efecto a partir de junio de 2011.

000191.901E.JDA003.00.0806.01

CON FUNDAMENTO EN LO DISPUESTO POR EL ARTÍCULO 100 DE LA LEY DE INSTITUCIONES DE CRÉDITO, CERTIFICAMOS QUE LA PRESENTE ES UNA IMPRESIÓN FIEL Y EXACTA QUE CONSTA DE 111 HOJAS, OBTENIDA DEL SISTEMA ÓPTICO DE DIGITALIZACIÓN DE IMÁGENES DEL ARCHIVO DE BANCO NACIONAL DE MÉXICO, S.A., LO QUE SE HACE CONSTAR PARA LOS EFECTOS LEGALES A QUE HAYA LUGAR. HOJA 99 DE 111

Art. 10
 Fracción II
 Motivación: 2

Conoce todos los beneficios y operaciones que puedes realizar en Banamex.

Ingresa a: www.banamex.com/andondequieras

SALDO PROMEDIO MÍNIMO REQUERIDO

En Perfil Ejecutivo con esquema de Pago por Operación, el saldo promedio mensual mínimo requerido para evitar la comisión por manejo de cuenta, de acuerdo con su medio de disposición, es como sigue: Tarjeta de Débito \$1,500.00; Chequera \$4,500.00; Ambos \$4,500.00 (No aplica para Perfil Ejecutivo cuando reciba abono electrónico de nómina). En el caso de esquema de Renta, en ningún caso aplica saldo mínimo requerido.

CADENA ORIGINAL DEL COMPLEMENTO DE CERTIFICACIÓN DEL SAT

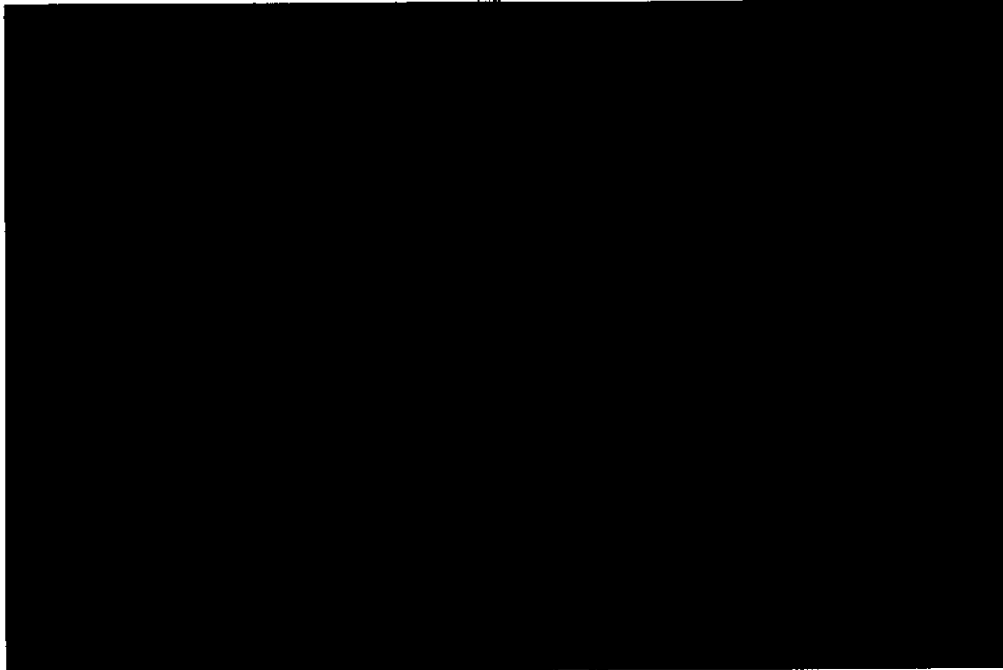

PROCURADURÍA GENERAL
SUBPROCURADURÍA
INVESTIGACIÓN DE
ORGANIZACIÓN
UNIDAD ESPECIALIZADA
EN DELITOS EN MATERIA

PROCURADURÍA GENERAL
Subprocuraduría de
Investigación de Delitos y
Especializada

000191.801EJ0A003.00.0606.01

CON FUNDAMENTO EN LO DISPUESTO POR EL ARTÍCULO 100 DE LA LEY DE INSTITUCIONES DE CRÉDITO, CERTIFICAMOS QUE LA PRESENTE ES UNA IMPRESIÓN FIEL Y EXACTA QUE CONSTA DE 111 HOJAS, OBTENIDA DEL SISTEMA ÓPTICO DE DIGITALIZACIÓN DE IMÁGENES DEL ARCHIVO DE BANCO NACIONAL DE MÉXICO, S.A., LO QUE SE HACE CONSTAR PARA LOS EFECTOS LEGALES A QUE HAYA LUGAR. HOJA 100 DE 111

CLIENTE:
Página:

[Redacted]

[Redacted]

GRAFICO TRANSACCIONAL

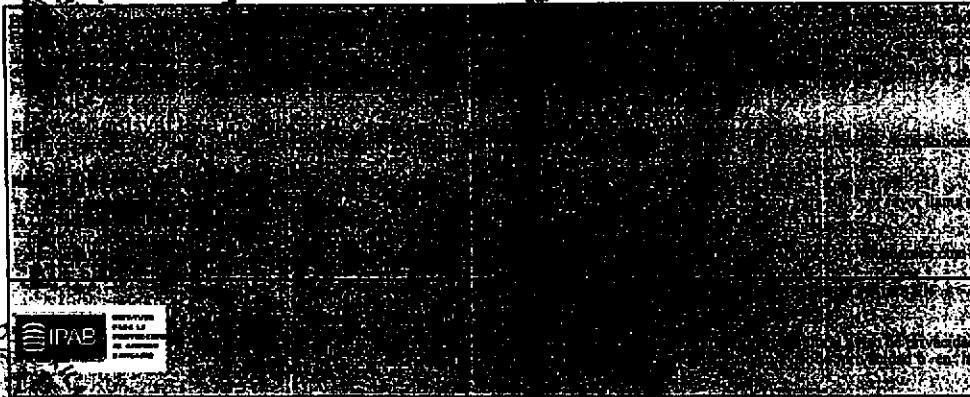
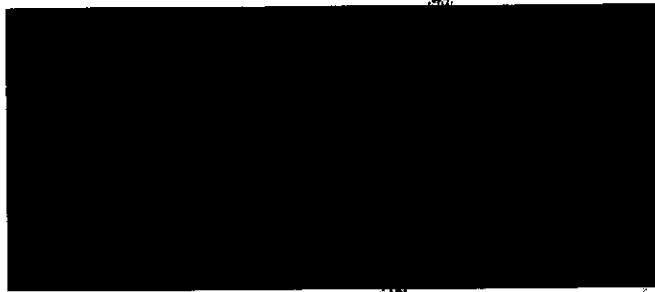

Agradecemos su preferencia

EL DE LA REPUBLICA
Derechos Humanos,
Servicios a la Comunidad
Situación

000191.B01EJDA003.00.0808.01

CON FUNDAMENTO EN LO DISPUESTO POR EL ARTÍCULO 100 DE LA LEY DE INSTITUCIONES DE CRÉDITO, CERTIFICAMOS QUE LA PRESENTE ES UNA IMPRESIÓN FIEL Y EXACTA QUE CONSTA DE 111 HOJAS, OBTENIDA DEL SISTEMA ÓPTICO DE DIGITALIZACIÓN DE IMÁGENES DEL ARCHIVO DE BANCO NACIONAL DE MÉXICO, S.A., LO QUE SE HACE CONSTAR PARA LOS EFECTOS LEGALES A QUE HAYA LUGAR. HOJA 101 DE 111

[Redacted]
Art. 10
Fracción II
Motivación. 2

2x1 en Cinépolis al pagar con tu Tarjeta de Débito Banamex, cualquier día de la semana.

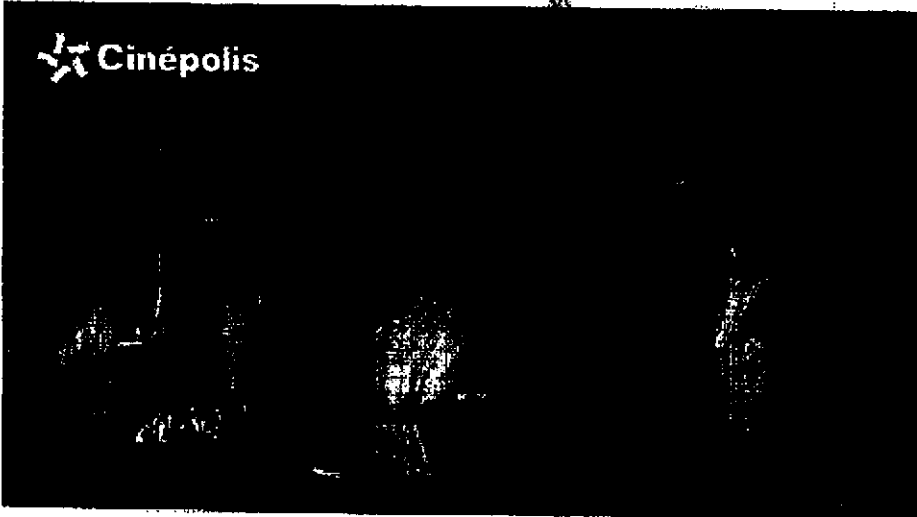

Este verano estará lleno de sorpresas, no te pierdas los estrenos más esperados en Cinépolis y aprovecha.

2x1 en funciones 2D y/o Macro XE⁽¹⁾

Solo menciona la promoción y paga con tu Tarjeta de Débito Banamex,

¡Así de sencillo!

(1) Vigencia al 31 de agosto de 2015. Aplica para cualquier día de la semana. Muestra tu Tarjeta de Débito Banamex en taquilla del cine y obtén una entrada de 2x1 en los conjuntos Cinépolis. Participan exclusivamente los conjuntos Cinépolis tradicionales de la República Mexicana. Promoción limitada a 2 entradas al 2x1 por día, con la misma Tarjeta. Aplica únicamente para funciones en formato 2D y MacroXE. No es válido en conjuntos y/o formatos Cinépolis VIP, 3D, 4DX, Cinépolis MAX, Cinépolis PLUUS, Sala Junior Cinépolis. La promoción del 2x1 aplica sobre el precio más alto de la semana, correspondientes a cada conjunto en cada uno de los formatos. Esta promoción no aplica en días de descanso obligatorio señalados en la Ley Federal del Trabajo. No aplica en premieres, eventos especiales y contenido alternativo. Consulta las demás condiciones y restricciones en www.cinepolis.com y/o www.banamex.com. Las empresas anunciantes son responsables del cumplimiento, tarifas y servicios ofrecidos, liberando de cualquier responsabilidad sobre ese particular a las empresas, integrantes, subsidiarias y filiales del Grupo Financiero Banamex. Consulta condiciones, comisiones y requisitos de contratación de Tarjetas de Débito en www.banamex.com. Producto ofrecido por Banco Nacional de México, S.A., integrante del Grupo Financiero Banamex.

PROCURADURÍA GENERAL
SUBPROCURADURÍA DE
INVESTIGACIÓN DE
ORGANIZACIÓN
UNIDAD ESPECIALIZADA
DE DEBITOS EN MATERIA

SECRETARÍA GENERAL
del Poder Judicial
Federal y del Poder
Judicial de Investigación

001191.801EJDA003.CD.0806.01

CON FUNDAMENTO EN LO DISPUESTO POR EL ARTÍCULO 100 DE LA LEY DE INSTITUCIONES DE CRÉDITO, CERTIFICAMOS QUE LA PRESENTE ES UNA IMPRESIÓN FIEL Y EXACTA QUE CONSTA DE 111 HOJAS, OBTENIDA DEL SISTEMA ÓPTICO DE DIGITALIZACIÓN DE IMÁGENES DEL ARCHIVO DE BANCO NACIONAL DE MÉXICO, S.A., LO QUE SE HACE CONSTAR PARA LOS EFECTOS LEGALES A QUE HAYA LUGAR.

HOJA 102 DE 111

Para informarte mejor, ahora vamos al grano

Te presentamos el nuevo **Resumen Financiero de Cuenta**, con información simplificada de tus movimientos, más amigable y en un mismo lugar.

- 1** Gráfica de tu saldo inicial y final, así como el monto de tus depósitos y retiros en el mes.
- 2** Los datos de tu cuenta, incluyendo el CLABE para recibir transferencias electrónicas interbancarias.
- 3** Los cargos de tu cuenta y los productos ligados a ésta, sus intereses o rendimientos y las comisiones generadas en el mes.
- 4** Avisos importantes sobre el uso de tu cuenta y sus beneficios.

El Estado de Cuenta con el detalle de tus operaciones estará disponible en las sucursales Banamex. Para solicitar su envío por e-mail llama al 01 800 021 2345 y desde Ciudad de México, Guadalajara y Monterrey al 1226 2639.

Tu opinión es muy importante
 ¿Te agrada este formato? ¿La información que contiene es suficiente para tus necesidades?
 Llama al 01 800 849 9640 y comparte tus comentarios.

Consulta condiciones, comisiones y regalías de contratación en www.banamex.com

DE LA
 hos Hu
 ios a la Comunida
 gación

ESTADO DE CUENTA AL 04 DE SEPTIEMBRE DE 2015
 CLIENTE: [REDACTED]
 Registro Federal de Contribuyentes [REDACTED]
 Página: 1 de 7

508
 606

0001100

RESUMEN GENERAL	
GAT Nominal	Grupos de impuestos
GAT Real	Grupos de impuestos
Interés aplicado o rendimientos	
Comisiones efectivamente cobradas	
La GAT real es el rendimiento que obtiene después de descontar la inflación estimada	

La fecha de corte es la indicada después de la leyenda "ESTADO DE CUENTA AL". Salvo que expresamente se determine otra moneda, todas las cifras contenidas en el estado de cuenta se encuentran denominadas en Pesos Moneda Nacional.

Su estado de cuenta contiene información de los siguientes productos y servicios:

RESUMEN GENERAL

[REDACTED]

rechos Hu
 riles a la
 nificación

Con Protección 360 Banamex asegura desde **\$52 pesos mensuales** tus objetos personales como: celulares, computadoras, dispositivos electrónicos, mochilas y más.

Además, incluye asesoría legal* y te pagamos una cantidad adicional en caso de permanecer hospitalizado por más de 24 hrs.

Contrátalo llamando al 1226 8100 desde la Ciudad de México, al 01800 99 9869 sin costo o en seguros.banamex.com

Banamex
 El Banco Nacional de México

Adaptar condiciones y exclusiones de la póliza correspondiente. *Solo para el Distrito Federal y el Estado de México. No incluye cobertura en el extranjero. Servicio 24 horas.

000191.801EJDA007.00.0904.01

CON FUNDAMENTO EN LO DISPUESTO POR EL ARTICULO 100 DE LA LEY DE INSTITUCIONES DE CRÉDITO, CERTIFICAMOS QUE LA PRESENTE ES UNA IMPRESIÓN FIEL Y EXACTA QUE CONSTA DE 111 HOJAS, OBTENIDA DEL SISTEMA ÓPTICO DE DIGITALIZACIÓN DE IMÁGENES DEL ARCHIVO DE BANCO NACIONAL DE MÉXICO, S.A., LO QUE SE HACE CONSTAR PARA LOS EFECTOS LEGALES A QUE HAYA LUGAR. HOJA 105 DE 111

Art. 10
 Fracción II
 Motivación: 2

Conoce todos los beneficios y operaciones que puedes realizar en Banamex.

Infórmate en: www.banamex.com/endedondequieras

SALDO PROMEDIO MÍNIMO REQUERIDO

En Perfil Ejecutivo con esquema de Pago por Operación, el saldo promedio mensual mínimo requerido para evitar la comisión por manejo de cuenta, de acuerdo con su medio de disposición, es como sigue: Tarjeta de Débito \$1,500.00; Chequera \$4,500.00; Ambos \$4,500.00 (No aplica para Perfil Ejecutivo cuando recibe abono electrónico de nómina). En el caso de esquema de Renta, en ningún caso aplica saldo mínimo requerido.

CADENA ORIGINAL DEL COMPLEMENTO DE CERTIFICACIÓN DEL SAT

PROCURADURÍA GENERAL
PROCURADURÍA DE
INVESTIGACIÓN DE
ORGANIZACIONES
ESPECIALIZADA
EN MATERIA

PROCURADOR GENERAL DE LA REPUBLICA
Comisión de Investigación de Organizaciones
Especializada en Materia de

000181.B01EJ.DA007.0D.0904.01

CON FUNDAMENTO EN LO DISPUESTO POR EL ARTÍCULO 100 DE LA LEY DE INSTITUCIONES DE CRÉDITO, CERTIFICAMOS QUE LA PRESENTE ES UNA IMPRESIÓN FIEL Y EXACTA QUE CONSTA DE 111 HOJAS, OBTENIDA DEL SISTEMA ÓPTICO DE DIGITALIZACIÓN DE IMÁGENES DEL ARCHIVO DE BANCO NACIONAL DE MÉXICO, S.A., LO QUE SE HACE CONSTAR PARA LOS EFECTOS LEGALES A QUE HAYA LUGAR. HOJA 106 DE 111

Art. 10
Fracción II
Motivación: 2

507

607

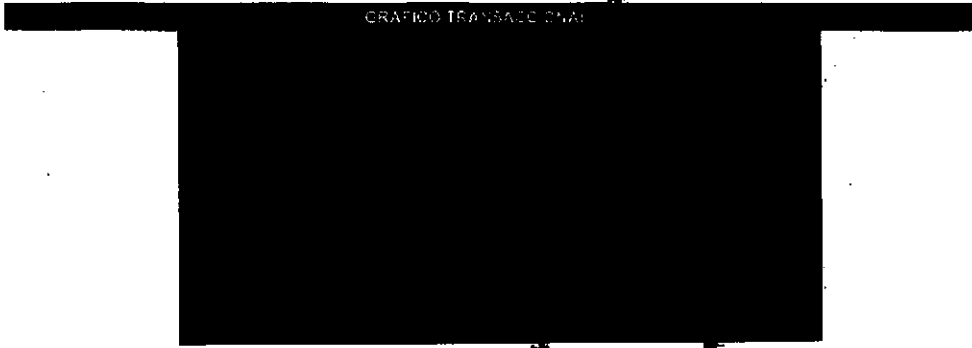

CRÉDITO TRANSACCIONAL

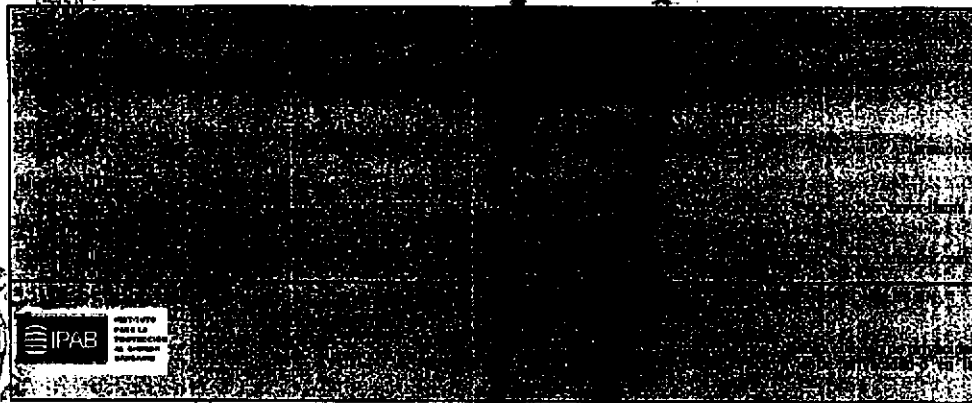

Agradecemos su preferencia

EN LA REPÚBLICA
de los Estados Unidos Mexicanos,
en la Ciudad de México,
a los [] días del mes de [] del año []

000181.861EJDA007.00.0904.01

CON FUNDAMENTO EN LO DISPUESTO POR EL ARTÍCULO 100 DE LA LEY DE INSTITUCIONES DE CRÉDITO, CERTIFICAMOS QUE LA PRESENTE ES UNA IMPRESIÓN FIEL Y EXACTA QUE CONSTA DE 111 HOJAS, OBTENIDA DEL SISTEMA ÓPTICO DE DIGITALIZACIÓN DE IMÁGENES DEL ARCHIVO DE BANCO NACIONAL DE MÉXICO, S.A., LO QUE SE HACE CONSTAR PARA LOS EFECTOS LEGALES A QUE HAYA LUGAR. HOJA 107 DE 111

2x1 en Cinépolis al pagar con tu Tarjeta de Débito Banamex, cualquier día de la semana.

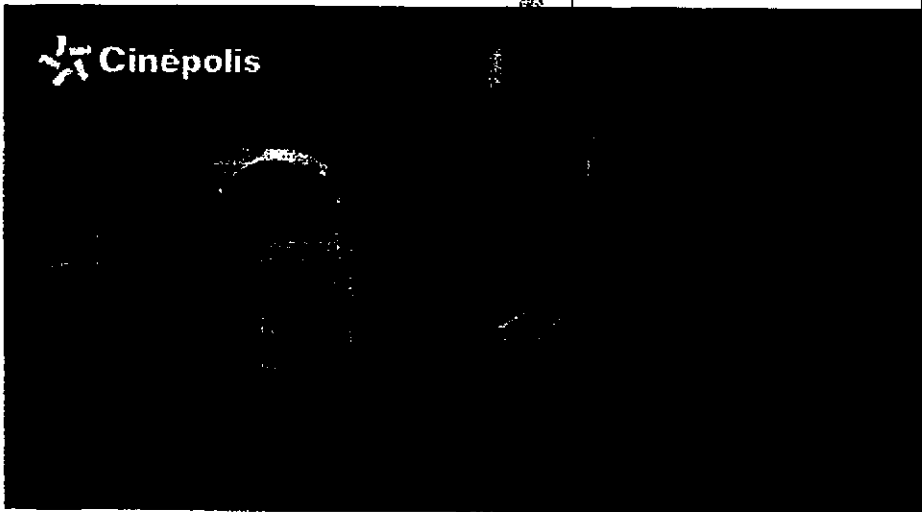

Sigue aprovechando esta promoción ve al cine y diviértete en grande en Cinépolis con:

2x1 en funciones 2D y/o Macro XE⁽¹⁾

Solo menciona la promoción y paga con tu Tarjeta de Débito Banamex,

¡Así de sencillo!

(1) Vigencia al 1 de noviembre del 2015. Aplica para cualquier día de la semana. Muestra tu Tarjeta de Débito Banamex en taquilla del cine y obtén una entrada de 2x1 en los conjuntos Cinépolis. Participan exclusivamente los conjuntos Cinépolis tradicionales de la República Mexicana. Promoción limitada a 2 entradas al 2x1 por día, con la misma Tarjeta. Aplica únicamente para funciones en formato 2D y MacroXE. No es válido en conjuntos y/o formatos Cinépolis VIR, 3D, 4DX, Cinépolis IMAX, Cinépolis PLUS, Sala Junior Cinépolis. La promoción del 2x1 aplica sobre el precio más alto de la semana, correspondientes a cada conjunto en cada uno de los formatos. Esta promoción no aplica en días de descanso obligatorio señalados en la Ley Federal del Trabajo. No aplica en premieres, eventos especiales o contenido alternativo. Consulta las demás condiciones y restricciones en www.cinepolis.com y www.banamex.com. Las empresas anunciantes son responsables del cumplimiento, tarifas y servicios ofrecidos, liberando de cualquier responsabilidad sobre ese particular a las empresas, integrantes, subsidiarias y filiales del Grupo Financiero Banamex. Consulta condiciones, comisiones y requisitos de contratación de Débito Banamex en www.banamex.com Banco Nacional de México, S.A., integrante del Grupo Financiero Banamex. Producto garantizado por el IPAB hasta 400 mil UDIS por persona, por banco. Consulta www.jpab.org.mx

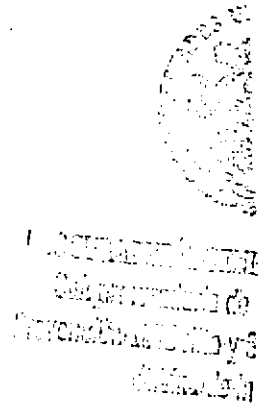
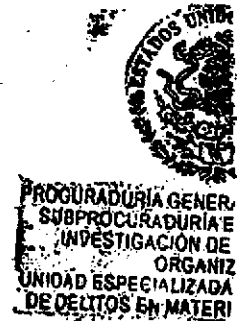

000191.801EJDA007.00.0904.01

CON FUNDAMENTO EN LO DISPUESTO POR EL ARTÍCULO 109 DE LA LEY DE INSTITUCIONES DE CRÉDITO, CERTIFICAMOS QUE LA PRESENTE ES UNA IMPRESIÓN FIEL Y EXACTA QUE CONSTA DE 111 HOJAS, OBTENIDA DEL SISTEMA ÓPTICO DE DIGITALIZACIÓN DE IMÁGENES DEL ARCHIVO DE BANCO NACIONAL DE MÉXICO, S.A., LO QUE SE HACE CONSTAR PARA LOS EFECTOS LEGALES A QUE HAYA LUGAR. HOJA 108 DE 111

Tu Estado de Cuenta también está en la nueva BancaNet.
Encuentra los últimos 12 y descárgalos con tu NetKey.

Contrata BancaNet en cualquier sucursal SIN costo y haz operaciones bancarias desde tu casa u oficina. Identifica las operaciones que quieres realizar para saber si necesitarás NetKey*

Sin NetKey**Consultas de:**

- Saldos
- Movimientos

Transferencias:

- Entre cuentas propias Banamex

Pagos:

- Tarjeta de Crédito propia Banamex

Inversiones:

- A la vista (Integral/Perfiles)
- Pagaré

Seguridad:

- Cambio de Password

Con NetKey**Descarga de:**

- Últimos 12 Estado de Cuenta en PDF

Transferencias:

- A otras cuentas Banamex
- A otros Bancos

Pagos:

- Tarjetas de Crédito de otros bancos departamentales
- Servicios e Impuestos

Solicitud de:

- Notificaciones Banamex
- Estado de Cuenta por email
- Asociación número de celular
- Domiciliación de servicios

DE LA REPUBLICA
PECIAL
EL INCU
DA
INVE
E SEQUESTROS

Tu primer ingreso

Tén a la mano tu Número de Cliente** y tu Clave de Acceso.
Ingresa en <https://bancanet.banamex.com>

1. Digita tu número de cliente y da clic en Entrar.
 2. El sistema te mostrará tus iniciales. Si son correctas, ingresa tu clave de Acceso y da clic en Entrar.
 3. Si tu Clave es Alfanumérica tu sesión iniciará de inmediato.
 4. Si tu Clave es Numérica, el sistema te pedirá crear una Clave Alfanumérica para ingresar a BancaNet y una Clave Numérica para acceder a Audiomático.
- Una vez que asignaste las claves, deberás ingresar con tu nueva Clave Alfanumérica.

REAL DE LA REPUBLICA

Derechos Humanos

servicios a la comunidad

especialización

* Consulta comisiones y requisitos de contratación en www.banamex.com/informacionnet

** Consulta tu Número de Cliente en tu contrato.

Si solicitaste NetKey, antes de utilizarlo actívalo llamando al 1228 3990 / 01800 10 3990 de lunes a sábado de 7:00 a 21:00 h.

000191.801EJDA007.00.0904.01

CON FUNDAMENTO EN LO DISPUESTO POR EL ARTÍCULO 100 DE LA LEY DE INSTITUCIONES DE CRÉDITO, CERTIFICAMOS QUE LA PRESENTE ES UNA IMPRESIÓN FIEL Y EXACTA QUE CONSTA DE 111 HOJAS, OBTENIDA DEL SISTEMA ÓPTICO DE DIGITALIZACIÓN DE IMÁGENES DEL ARCHIVO DE BANCO NACIONAL DE MÉXICO, S.A., LO QUE SE HACE CONSTAR PARA LOS EFECTOS LEGALES A QUE HAYA LUGAR. HOJA 109 DE 111

Para informarte mejor, ahora vamos al grano

Te presentamos el nuevo Resumen Financiero de Cuenta; con información simplificada de tus movimientos, más amigable y en un mismo lugar.

- 1 La gráfica de tu saldo inicial y final, así como el monto de tus depósitos y retiros en el mes
- 2 Los datos de tu cuenta, incluyendo la CLABE para recibir transferencias electrónicas interbancarias
- 3 Los saldos de tu cuenta y los productos ligados a ésta, sus intereses o rendimientos y las comisiones generadas en el mes.
- 4 Avisos importantes sobre el uso de tu cuenta y sus beneficios.

El Estado de Cuenta con el detalle de tus operaciones está disponible en las sucursales Banamex. Para solicitar su envío por e-mail llama al 01 800 021 845 desde Ciudad de México, Guadalajara y Monterrey al 1226 2639.

Tu opinión es muy importante
 ¿Te agrada este formato? ¿La información que contiene es suficiente para tus necesidades?
 Llama al 01 800 849 9640 y comparte tus comentarios.

Consulta condiciones, comisiones y regalías de comisión en www.banamex.com

PROCURADURÍA GENERAL
 SUBPROCURADURÍA DE
 INVESTIGACIÓN DE DELITOS
 ORGANIZACIÓN DE
 UNIDAD ESPECIALIZADA EN
 DELITOS EN MATERIA

PROCURADURÍA GENERAL
 SUBPROCURADURÍA DE
 INVESTIGACIÓN DE DELITOS
 ORGANIZACIÓN DE
 UNIDAD ESPECIALIZADA EN
 DELITOS EN MATERIA

000191.801EJDA007.00.0904.01

CON FUNDAMENTO EN LO DISPUESTO POR EL ARTÍCULO 100 DE LA LEY DE INSTITUCIONES DE CRÉDITO, CERTIFICAMOS QUE LA PRESENTE ES UNA IMPRESIÓN FIEL Y EXACTA QUE CONSTA DE 111 HOJAS, OBTENIDA DEL SISTEMA ÓPTICO DE DIGITALIZACIÓN DE IMÁGENES DEL ARCHIVO DE BANCO NACIONAL DE MEXICO, S.A., LO QUE SE HACE CONSTAR PARA LOS EFECTOS LEGALES A QUE HAYA LUGAR. HOJA 110 DE 111

México, D. F., a 17 de septiembre del 2015.

EN LOS TÉRMINOS DEL ARTÍCULO 100 DE LA LEY DE INSTITUCIONES DE CRÉDITO SE HACE CONSTAR QUE LOS ESTADOS DE CUENTA SOLICITADOS QUE SE ADJUNTAN AL PRESENTE Y QUE CONSTAN DE 70 HOJAS SON COPIAS CERTIFICADAS QUE CONCUERDAN FIELMENTE CON LA INFORMACIÓN QUE SE ENCUENTRA RESGUARDADA EN LOS ARCHIVOS CUSTODIADOS DE BANCO NACIONAL DE MÉXICO, S.A INTEGRANTE DEL GRUPO FINANCIERO BANAMÉX.

Oficio: 214-4/713750/2015
Folio: 15090100-S

SECRETARÍA DE ECONOMÍA
LA REPÚBLICA
ESTADALIZADA EN
INCUENCIA
INVESTIGACIÓN
ESECUTIVA

[Redacted]

SIONARIO BANCARIO

DE LA REPUBLICA
chos Humanos,
os a la Comandante
ción

ESTADO DE CUENTA AL 14 DE MAYO
 CLIENTE:
 Registro Federal de Contribuyentes
 Página: 1 de 6

513

611

0000100

PERFIL EJECUTIVO	
GAT	
Interés aplicable o rendimientos	
Comisiones efectivamente cobradas	

La fecha de corte es la indicada después de la leyenda "ESTADO DE CUENTA AL".
 Salvo que expresamente se determine otra moneda, todas las cifras contenidas
 en el estado de cuenta se encuentran denominadas en Pesos Moneda Nacional.

Su estado de cuenta contiene información de los siguientes productos y servicios:

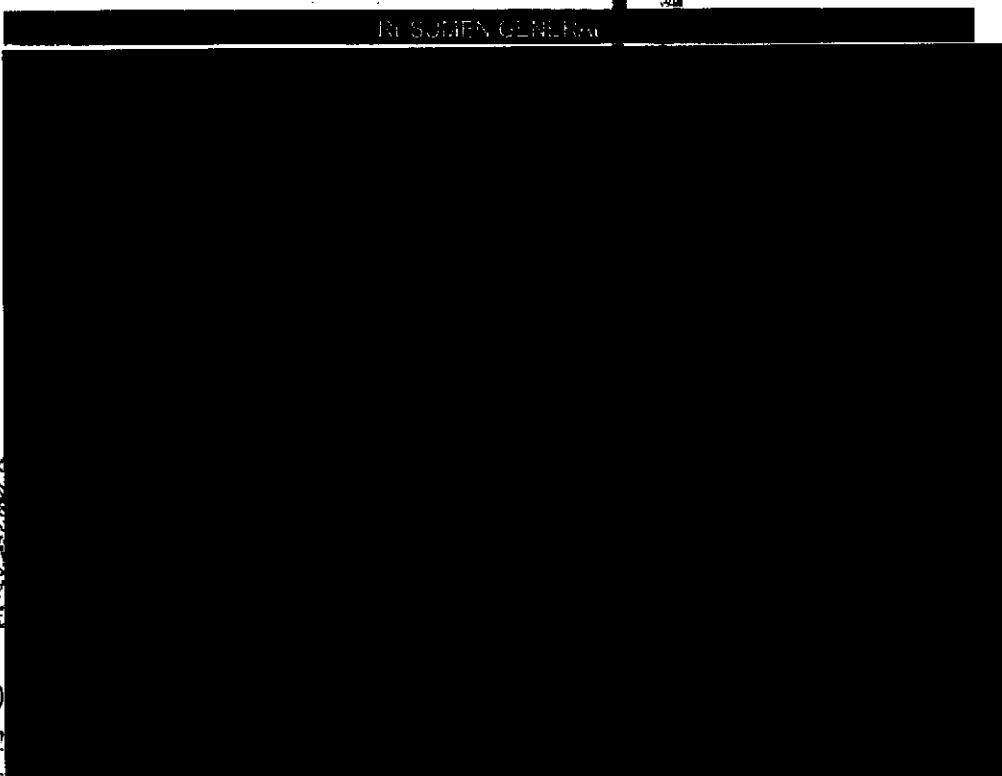

IN SUMEN GENERAL

Comunicación

000191.801EJDA002.OO.0514.01

CON FUNDAMENTO EN LO DISPUESTO POR EL ARTÍCULO 100 DE LA LEY DE INSTITUCIONES DE CRÉDITO,
 CERTIFICAMOS QUE LA PRESENTE ES UNA IMPRESIÓN FIEL Y EXACTA QUE CONSTA DE 78 HOJAS, OBTENIDA
 DEL SISTEMA ÓPTICO DE DIGITALIZACIÓN DE IMÁGENES DEL ARCHIVO DE BANCO NACIONAL DE MÉXICO, S.A.,
 LO QUE SE HACE CONSTAR PARA LOS EFECTOS LEGALES A QUE HAYA LUGAR. HOJA 1 DE 78

Art. 10
 Fracción II
 Motivación: 2

CLIENTE:
Cuenta:

Te recordamos que la cobertura del Seguro Gratuito de Desempleo Involuntario e Invalidez Total Temporal de tu Crédito Nómina Banamex, será cancelada a partir del próximo 23 de Mayo de 2014.

Consulta los nuevos términos y condiciones en:
http://www.banamex.com/credito/creditos_personales/credito_nomina.htm

*De acuerdo a la Ley de Seguro Social, el Seguro Gratuito de Desempleo Involuntario e Invalidez Total Temporal de tu Crédito Nómina Banamex, será cancelado a partir del 23 de Mayo de 2014.

Conoce todos los beneficios y operaciones que puedes realizar aquí.

www.banamex.com/endondequieras

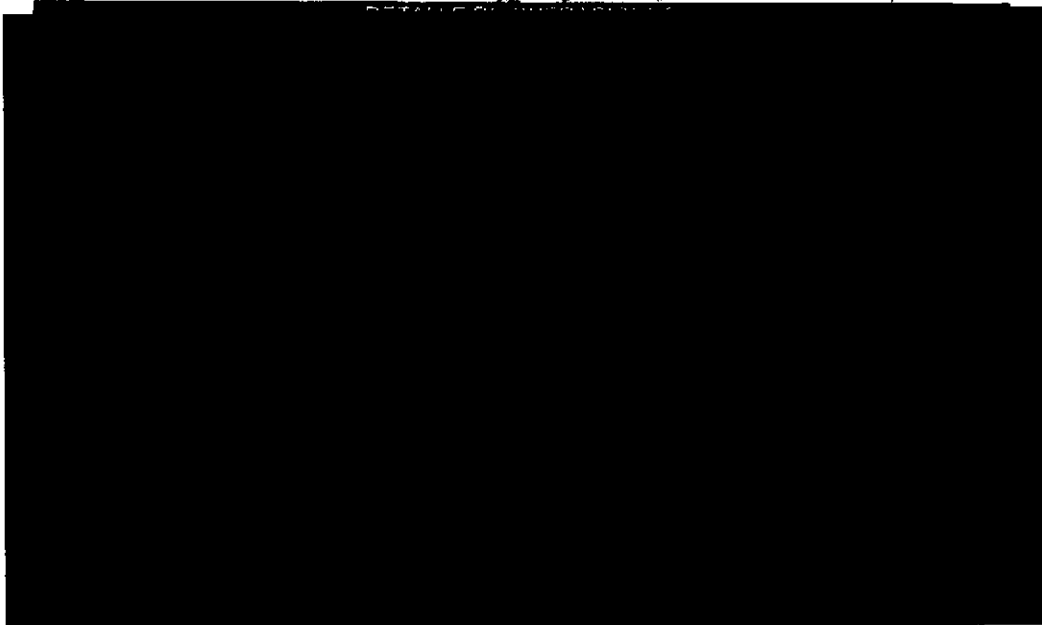

SALDO PROMEDIO MÍNIMO REQUERIDO

En Perfil Ejecutivo con esquema de Pago por Operación, el saldo promedio mensual mínimo requerido para evitar la comisión por manejo de cuenta, de acuerdo con su medio de disposición, es como sigue: Tarjeta de Débito \$1,500.00; Chequera \$4,500.00; Ambos \$4,500.00 (No aplica para Perfil Ejecutivo cuando reciba abono electrónico de nómina). En el caso de esquema de Renta, en ningún caso aplica saldo mínimo requerido.

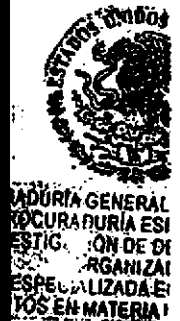

PROCURADURÍA GENERAL DE LA FEDERACIÓN
Procuraduría Especializada en Materia de Recursos Humanos
Oficina de

000191.B01E.JDA002.00.0514.01

CON FUNDAMENTO EN LO DISPUESTO POR EL ARTÍCULO 100 DE LA LEY DE INSTITUCIONES DE CRÉDITO, CERTIFICAMOS QUE LA PRESENTE ES UNA IMPRESIÓN FIEL Y EXACTA QUE CONSTA DE 78 HOJAS, OBTENIDA DEL SISTEMA ÓPTICO DE DIGITALIZACIÓN DE IMÁGENES DEL ARCHIVO DE BANCO NACIONAL DE MÉXICO, S.A., LO QUE SE HACE CONSTAR PARA LOS EFECTOS LEGALES A QUE HAYA LUGAR. HOJA 2 DE 78

Art. 10
Fracción II
Motivación: 2

514

CADENA ORIGINAL DEL COMPLEMENTO DE CERTIFICACIÓN DEL SAT

612

GRÁFICO TRANSACCIONAL

DE LA
ECIAL
LINCÚ
INVES
E SEC

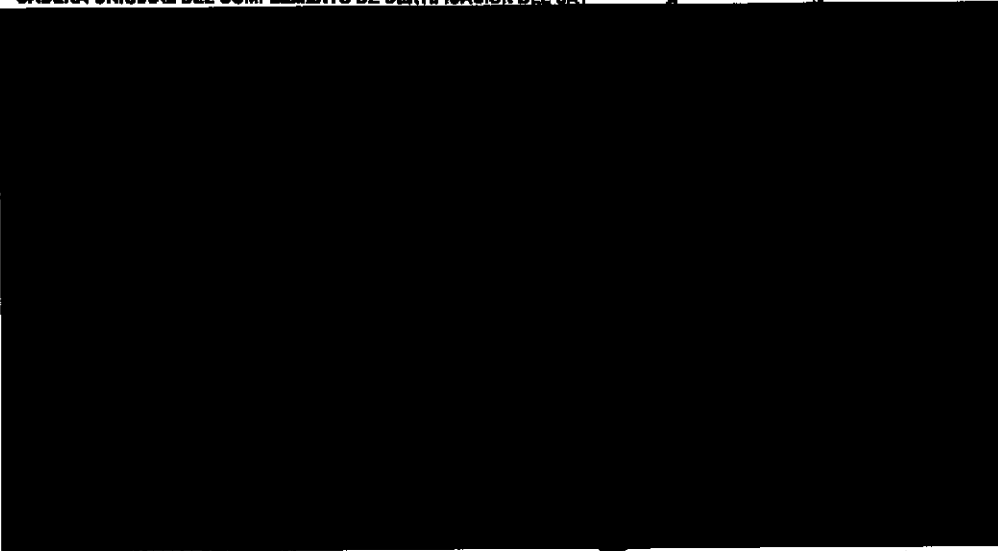

TRAL DE LA REPÚBLICA
Derechos Humanos,
Servicios a la Comunidad
Investigación

000191.801EJDA002.00.0514.01

CON FUNDAMENTO EN LO DISPUESTO POR EL ARTÍCULO 100 DE LA LEY DE INSTITUCIONES DE CRÉDITO, CERTIFICAMOS QUE LA PRESENTE ES UNA IMPRESIÓN FIEL Y EXACTA QUE CONSTA DE 78 HOJAS, OBTENIDA DEL SISTEMA ÓPTICO DE DIGITALIZACIÓN DE IMÁGENES DEL ARCHIVO DE BANCO NACIONAL DE MÉXICO, S.A., LO QUE SE HACE CONSTAR PARA LOS EFECTOS LEGALES A QUE HAYA LUGAR. HOJA 3 DE 78

Art. 10
Fracción II
Motivación: 2

Para informarte mejor, ahora vamos a grupo

Te presentamos el nuevo **Resumen Financiero de Cuenta**, con información simplificada de tus movimientos, más amigable y en un mismo lugar.

- 1** La gráfica de tu saldo inicial y final, así como el monto de tus depósitos y retiros en el mes.
- 2** Los datos de tu cuenta, incluyendo la CLABE para recibir transferencias electrónicas interbancarias.
- 3** Los saldos de tu cuenta y los productos ligados a ésta, sus intereses o rendimientos y las comisiones generadas en el mes.
- 4** Avisos importantes sobre el uso de tu cuenta y sus beneficios.

Below the screenshot, there is a section titled "¡IMPORTANTE!" with two boxes containing text and a 11% interest rate graphic.

¡CUIDADO DE SEQUESTROS!

El Estado de Cuenta con el detalle de tus operaciones estará disponible en las sucursales Banamex. Para solicitar su envío por e-mail llama al 01 800 021 2345 y en las oficinas de Ciudad de México, Guadalajara y Monterrey al 1226 2639.

Tu opinión es muy importante
 ¿Te agrada este formato? ¿La información que contiene es suficiente para tus necesidades?
 Llama al 01 800 849 9640 y comparte tus comentarios.

Consulta condiciones, comisiones y requisitos de contratación en www.banamex.com.

LA REPÚBLICA
 Hermanos,
 de la Comunidad

ESTADO DE CUENTA AL 13 DE JUNIO DE 2014 7
 CLIENTE: [REDACTED]
 Registro Federal de Contribuyentes [REDACTED]
 Página: 1 de 6

516

614

[REDACTED]

[REDACTED]

PERFIL EJECUTIVO	
GAT	[REDACTED]
Interés aplicado o rendimientos	[REDACTED]
Comisiones efectivamente cobradas	[REDACTED]

La fecha de corte es la indicada después de la leyenda "ESTADO DE CUENTA AL".
 Salvo que expresamente se determine otra moneda, todas las cifras contenidas
 en el estado de cuenta se encuentran denominadas en Pesos moneda Nacional.

Su estado de cuenta contiene información de los siguientes productos y servicios:

RESUMEN GENERAL

[REDACTED]

Comunidad

000191.801E.IDA007.OD.0613.01

CON FUNDAMENTO EN LO DISPUESTO POR EL ARTÍCULO 100 DE LA LEY DE INSTITUCIONES DE CRÉDITO,
 CERTIFICAMOS QUE LA PRESENTE ES UNA IMPRESIÓN FIEL Y EXACTA DE CONSTA DE 78 HOJAS, OBTENIDA
 DEL SISTEMA ÓPTICO DE DIGITALIZACIÓN DE IMÁGENES DEL ARCHIVO DE BANCO NACIONAL DE MÉXICO, S.A.,
 LO QUE SE HACE CONSTAR PARA LOS EFECTOS LEGALES A QUE HAYA LUGAR. HOJA 7 DE 78

Art. 10
 Fracción II
 Motivación: 2

Te informamos que la cobertura del Seguro Gratuito de Desempleo Involuntario e Invalidez Total Temporal de tu Crédito Nómina Banamex, fue cancelada desde el 23 de mayo de 2014*

Consulta los nuevos términos y condiciones en:
http://www.banamex.com/es/personas/creditos/creditos_personales/seguro_nominabon

*Determinación emitida por el Juzgado Federal de Distrito de México en el expediente 11/2014/13.

Banamex
 El Banco Nacional de México

Consulta servicios, productos y tarifas de crédito en www.banamex.com

Conoce todos los beneficios y operaciones que puedes realizar en Banamex.

--	--	--	--	--	--	--

Ingresa a www.banamex.com/endondecuieras

DETALLE DE OPERACIONES

[REDACTED]	[REDACTED]	[REDACTED]	[REDACTED]	[REDACTED]	[REDACTED]	[REDACTED]	[REDACTED]	[REDACTED]	[REDACTED]	[REDACTED]
------------	------------	------------	------------	------------	------------	------------	------------	------------	------------	------------

SENEI
 CURIA
 ON DE
 RGANI
 LIZADO
 MADER

ESTADO
 MEXICO

SEGURO Y FONDOS DE RESERVA REQUERIDOS

En Perfil Ejecutivo con esquema de Pago por Operación, el saldo promedio mensual mínimo requerido para evitar la comisión por manejo de cuenta, de acuerdo con su medio de disposición, es como sigue: Tarjeta de Débito \$1,500.00; Chequera \$4,500.00; Ambos \$4,500.00 (No aplica para Perfil Ejecutivo cuando reciba abono electrónico de nómina). En el caso de esquema de Renta, en ningún caso aplica saldo mínimo requerido.

PROCURADURÍA
 Subprocuraduría
 de Convención del De
 Cédulo

000191.801E0A007.00.0613.01
 CON FUNDAMENTO EN LO DISPUESTO POR EL ARTÍCULO 100 DE LA LEY DE INSTITUCIONES DE CRÉDITO, CERTIFICAMOS QUE LA PRESENTE ES UNA IMPRESIÓN FIEL Y EXACTA QUE CONSTA DE 78 HOJAS, OBTENIDA DEL SISTEMA ÓPTICO DE DIGITALIZACIÓN DE IMÁGENES DEL ARCHIVO DE BANCO NACIONAL DE MÉXICO, S.A., LO QUE SE HACE CONSTAR PARA LOS EFECTOS LEGALES QUE HAYA LUGAR. HOJA 8 DE 78

STF

CADENA ORIGINAL DEL COMPLEMENTO DE CERTIFICACIÓN DEL SAT

615

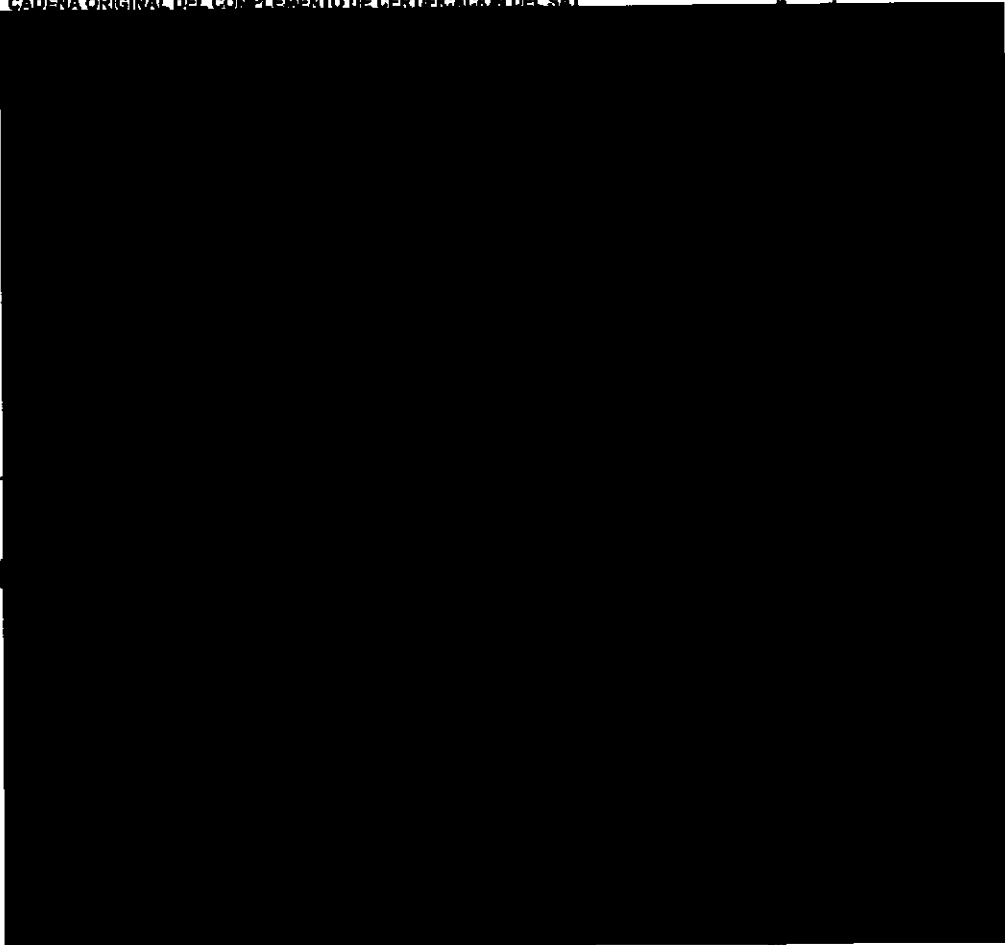

SECRETARÍA DE LA REPÚBLICA
Servicios Humanos,
Relaciones a la Comunidad
y Promoción

000191.801EJDA007.00.0613.01

CON FUNDAMENTO EN LO DISPUESTO POR EL ARTÍCULO 100 DE LA LEY DE INSTITUCIONES DE CRÉDITO, CERTIFICAMOS QUE LA PRESENTE ES UNA IMPRESIÓN FIEL Y EXACTA QUE CONSTA DE 78 HOJAS, OBTENIDA DEL SISTEMA ÓPTICO DE DIGITALIZACIÓN DE IMÁGENES DEL ARCHIVO DE BANCO NACIONAL DE MÉXICO, S.A., LO QUE SE HACE CONSTAR PARA LOS EFECTOS LEGALES A QUE HAYA LUGAR. HOJA 9 DE 78

Art. 78
Fracción II
Motivación: 2

Para informarte mejor ahora vamos al grano

Te presentamos el nuevo Resumen Financiero de Cuenta; con información simplificada de tus movimientos, más amigable y en un mismo lugar.

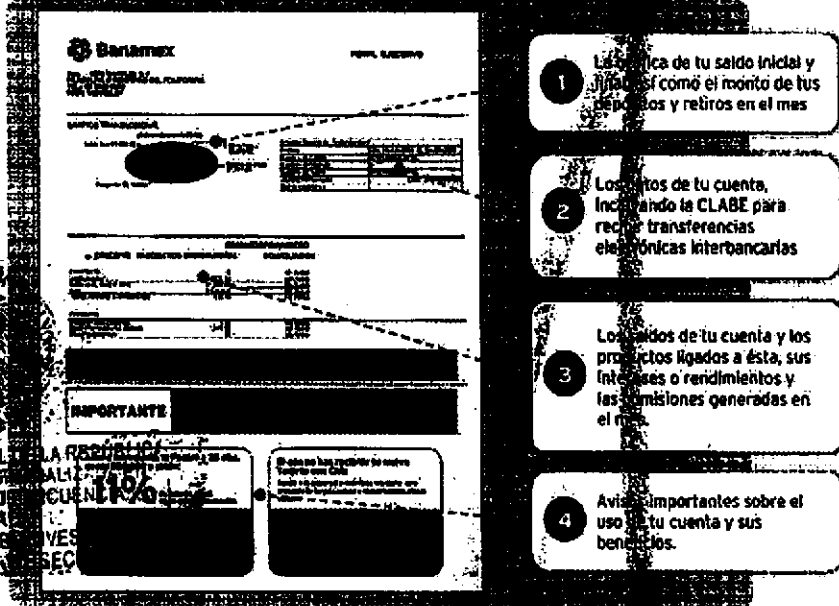

1. La suma de tu saldo inicial y el monto de tus depósitos y retiros en el mes.
2. Los datos de tu cuenta, incluyendo la CLABE para recibir transferencias electrónicas interbancarias.
3. Los saldos de tu cuenta y los productos ligados a ésta, sus intereses o rendimientos y las comisiones generadas en el mes.
4. Avisos importantes sobre el uso de tu cuenta y sus beneficios.

El Estado de Cuenta con el detalle de tus operaciones, estará disponible en las sucursales Banamex. Para solicitar su envío por e-mail llama al 01 800 021 2345 y desde Ciudad de México, Guadalajara y Monterrey al 1226 2639.

Tu opinión es muy importante
¿Te agrada este formato? ¿La información que contiene es suficiente para tus necesidades?
Llama al 01 800 849 9640 y comparte tus comentarios.

LA REPÚBLICA
Banamex
Comunidad

Consulta condiciones, comisiones y requisitos de contratación en www.banamex.com

000191_B01EJDA007.CO.0613.01

CON FUNDAMENTO EN LO DISPUESTO POR EL ARTÍCULO 100 DE LA LEY DE INSTITUCIONES DE CRÉDITO, CERTIFICAMOS QUE LA PRESENTE ES UNA IMPRESIÓN FIEL Y EXACTA QUE CONSTA DE 78 HOJAS, OBTENIDA DEL SISTEMA ÓPTICO DE DIGITALIZACIÓN DE IMÁGENES DEL ARCHIVO DE BANCO NACIONAL DE MÉXICO, S.A., LO QUE SE HACE CONSTAR PARA LOS EFECTOS LEGALES A QUE HAYA LUGAR. HOJA 11 DE 78

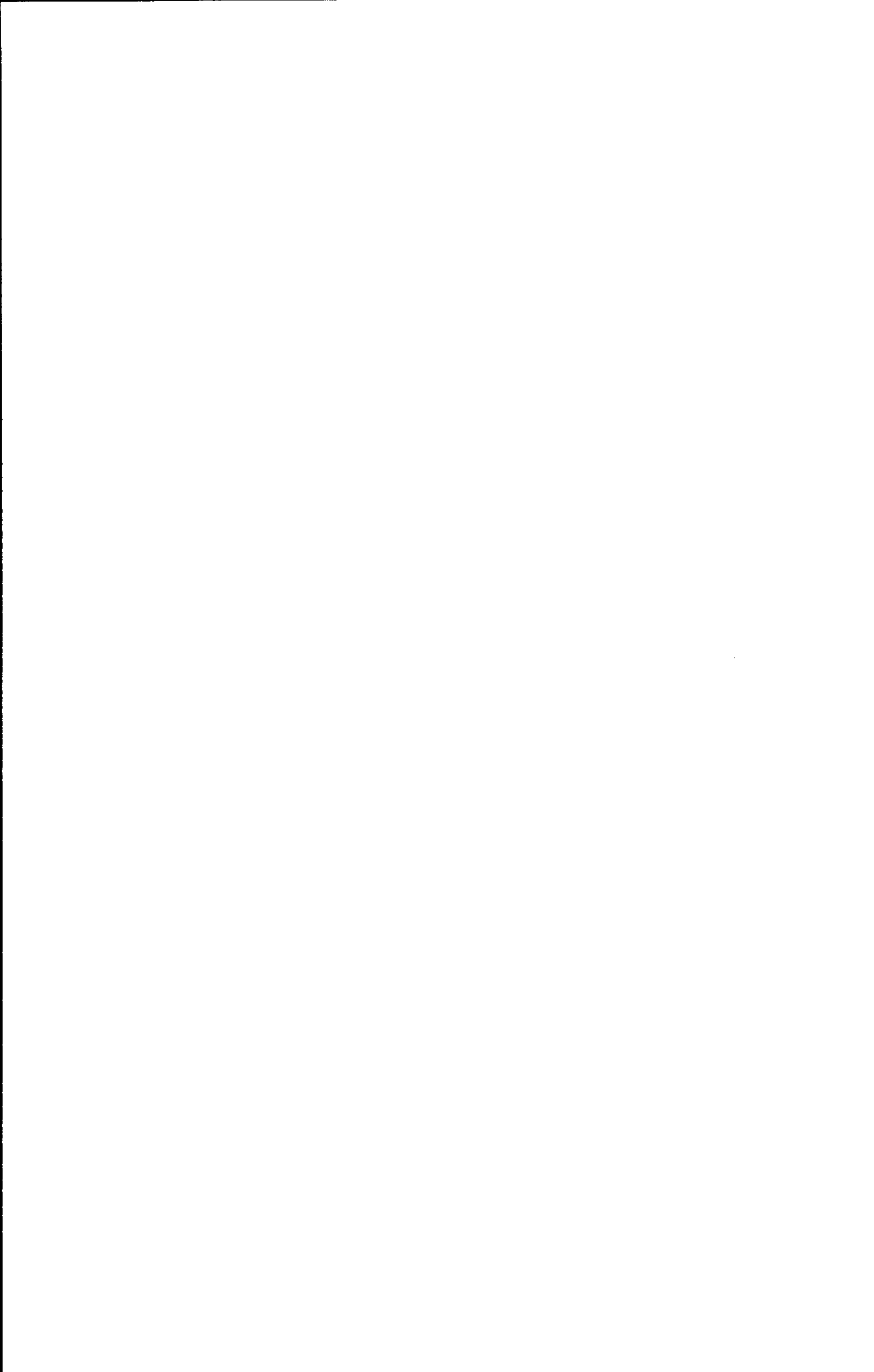

ESTADO DE CUENTA AL 14 DE JULIO DE 2014

CLIENTE:
Registro Federal de Contribuyentes
Página:

[Redacted]

[Redacted]

0011313

[Redacted]

GAT	
Interés aplicable o rendimientos	
Comisiones efectivamente cobradas	

617

La fecha de corte es la indicada después de la leyenda "ESTADO DE CUENTA AL". Salvo que expresamente se determine otra moneda, todas las cifras contenidas en el estado de cuenta se encuentran denominadas en Pesos Moneda Nacional.

Su estado de cuenta contiene información de los siguientes productos y servicios:

[Large redacted area]

Munaderos,
Comunión

000191.B01E.ICA002.OO.0714.01

CON FUNDAMENTO EN LO DISPUESTO POR EL ARTÍCULO 100 DE LA LEY DE INSTITUCIONES DE CRÉDITO, CERTIFICAMOS QUE LA PRESENTE ES UNA IMPRESIÓN FIEL Y EXACTA QUE CONSTA DE 78 HOJAS, OBTENIDA DEL SISTEMA ÓPTICO DE DIGITALIZACIÓN DE IMÁGENES DEL ARCHIVO DE BANCO NACIONAL DE MÉXICO, S.A., LO QUE SE HACE CONSTAR PARA LOS EFECTOS LEGALES A QUE HAYA LUGAR. HOJA 13 DE 78

Art. 10
Fracción II
Motivación: 2

Te informamos que la cobertura del Seguro Gratuito de Daño Involuntario e Invalidez Total Temporal de tu Crédito Nómina Banamex, fue cancelado desde el 23 de mayo de 2014.

Consulta los nuevos términos y condiciones en:
http://www.banamex.com.mx/persona/creditos/creditos_personales/seguro_giornal.htm

Grupo Constituido por: Banamex, Banamex Seguros y Fianzas, Banamex Seguros y Fianzas S.A. de C.V. y Banamex Seguros y Fianzas S.A. de C.V.

Depositos, préstamos y más en el celular o web.banamex.com

Conoce todos los beneficios y operaciones que puedes realizar en Banamex.

Banamex.com	App Banamex	E-mail	Mobile	Phone	Cajeros Automáticos	Banamex Seguros

Infórmate en: www.banamex.com/ondondequieres

DETALLE DE OPERACIONES

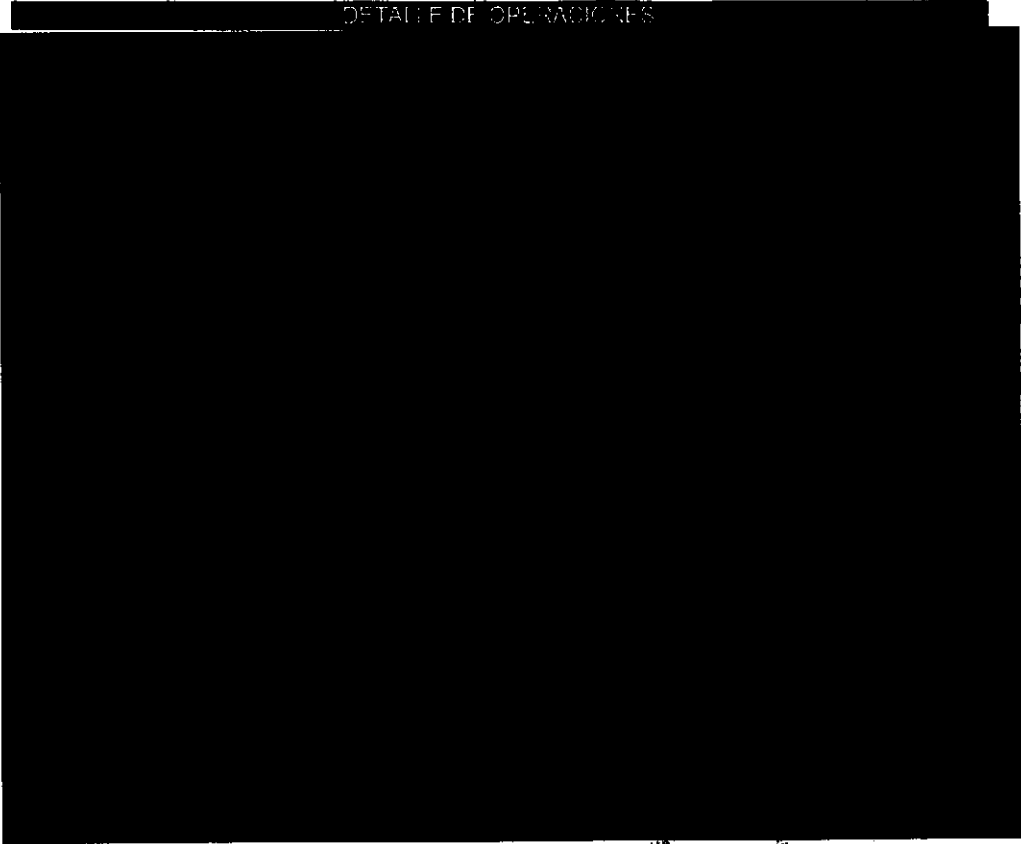

SECRETARÍA GENERAL DE ADMINISTRACIÓN Y FINANZAS
SECRETARÍA GENERAL DE ADMINISTRACIÓN Y FINANZAS
SECRETARÍA GENERAL DE ADMINISTRACIÓN Y FINANZAS
SECRETARÍA GENERAL DE ADMINISTRACIÓN Y FINANZAS
SECRETARÍA GENERAL DE ADMINISTRACIÓN Y FINANZAS

SECRETARÍA GENERAL DE ADMINISTRACIÓN Y FINANZAS
SECRETARÍA GENERAL DE ADMINISTRACIÓN Y FINANZAS
SECRETARÍA GENERAL DE ADMINISTRACIÓN Y FINANZAS
SECRETARÍA GENERAL DE ADMINISTRACIÓN Y FINANZAS
SECRETARÍA GENERAL DE ADMINISTRACIÓN Y FINANZAS

000181.001E.00A002.00.0714.01

CON FUNDAMENTO EN LO DISPUESTO POR EL ARTÍCULO 100 DE LA LEY DE INSTITUCIONES DE CRÉDITO, CERTIFICAMOS QUE LA PRESENTE ES UNA IMPRESIÓN FIEL Y EXACTA QUE CONSTA DE 78 HOJAS, OBTENIDA DEL SISTEMA ÓPTICO DE DIGITALIZACIÓN DE IMÁGENES DEL ARCHIVO DE BANCO NACIONAL DE MÉXICO, S.A., LO QUE SE HACE CONSTAR PARA LOS EFECTOS LEGALES A QUE HAYA LUGAR. HOJA 14 DE 78

520

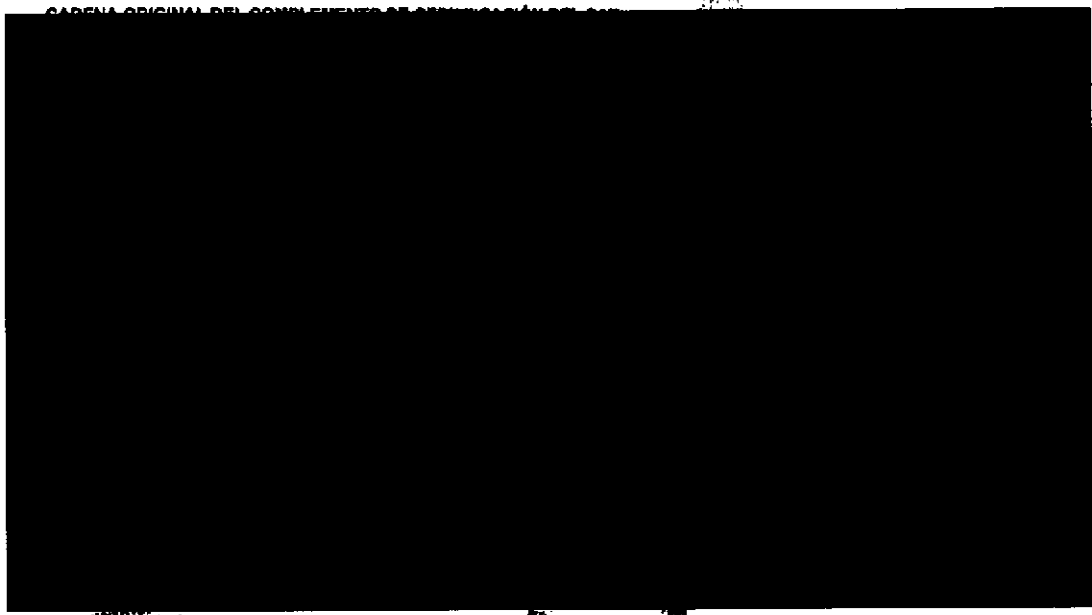

618

DE LA REPUBLICA
SEBIAL-2-04 EN

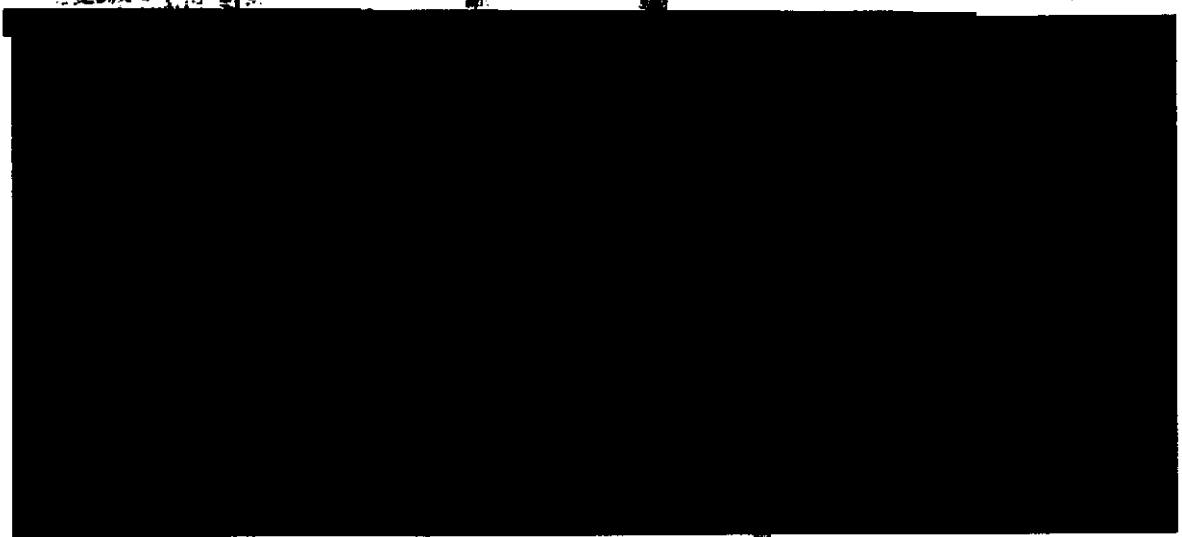

000183.B01E.JDA002.00.0714.01

CON FUNDAMENTO EN LO DISPUESTO POR EL ARTÍCULO 100 DE LA LEY DE INSTITUCIONES DE CRÉDITO, CERTIFICAMOS QUE LA PRESENTE ES UNA IMPRESIÓN FIEL Y EXACTA QUE CONSTA DE 78 HOJAS, OBTENIDA DEL SISTEMA ÓPTICO DE DIGITALIZACIÓN DE IMÁGENES DEL ARCHIVO DE BANCO NACIONAL DE MÉXICO, S.A., LO QUE SE HACE CONSTAR PARA LOS EFECTOS LEGALES A QUE HAYA LUGAR. HOJA 15 DE 78

transforma tu dinero en algo más **DIVERTIDO**

Disfruta al máximo este verano con nuestros paquetes vacacionales como:

Oaxaca. Con salidas desde \$3,399 pesos. Incluye Boletó de autobús viaje redondo saliendo de la Ciudad de México. 2 noche en el Hotel Marqués del Valle con desayuno, impuestos, seguros y traslados. Precios por persona en base a ocupación triple y cuádruple.

Para mayor información consulta www.peppertrip.com Si requieres otro destino llama a los teléfonos: 3003 4600 y 01 800 886 4600

Oferta: Junio-septiembre de 2014. Tarifas e impuestos sujetos a cambio sin previo aviso. Los precios por persona incluyen: boletó con capacidad controlada. Los servicios que no se viajan se serán reembolsados. Aplica suplemento para peajes y temporales de día. La empresa emisoras es responsable del cumplimiento, tarifas y servicios al redón, liberada de cualquier responsabilidad sobre que participe a las empresas integrantes, afiliadas o subsidiarias del Grupo Financiero Banamex. Consulta condiciones, comisiones y requisitos de contratación de Tarjetas de Débito Banamex en www.banamex.com

Busca más promociones en www.banamex.com

Si vas a viajar al extranjero, ¡AVISANOS!

Para que puedas usar tu Tarjeta de Débito fuera del país, es necesario que te comuniques con nosotros con anticipación. Así tu Débito Banamex será aceptado con toda confianza y seguridad. Consulta condiciones, comisiones, y requisitos de contratación en www.banamex.com

Llámanos al: **01 800 36 VIAJA (8425)** o visita: www.banamex.com/avisos/

PROCURADURÍA GENERAL
SUBPROCURADURÍA DE
INVESTIGACIÓN DE
ORGANIZACIONES
UNIDAD ESPECIALIZADA
DE DELITOS EN MATERIA

Banco Nacional de México, S.A. Integrante del Grupo Financiero Banamex

Colonia Centro, Del Estado de México, 06000 México, D.F.

El banco para ti. Siempre al lado de tu negocio.

IPAB (Instituto Registral y Catastral)

Consulta condiciones, comisiones y requisitos de contratación en www.banamex.com

PROCURADURÍA GENERAL
Subprocuraduría de Delitos y Secuestros
Sistema de Inversión

000191.801EJGA002.00.07.14.01

CON FUNDAMENTO EN LO DISPUESTO POR EL ARTÍCULO 100 DE LA LEY DE INSTITUCIONES DE CRÉDITO, CERTIFICAMOS QUE LA PRESENTE ES UNA IMPRESIÓN FIEL Y EXACTA QUE CONSTA DE 78 HOJAS, OBTENIDA DEL SISTEMA ÓPTICO DE DIGITALIZACIÓN DE IMÁGENES DEL ARCHIVO DE BANCO NACIONAL DE MÉXICO, S.A., LO QUE SE HACE CONSTAR PARA LOS EFECTOS LEGALES A QUE HAYA LUGAR. HOJA 16 DE 78

524

7

619

Para informarte mejor, ahora vamos a grano

Te presentamos el nuevo Resumen Financiero de Cuenta; con información simplificada de tus movimientos, más amigable y en un mismo lugar.

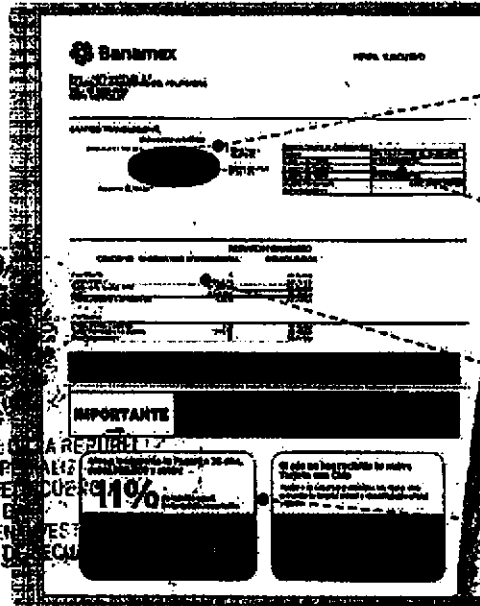

1 La gráfica de tu saldo inicial y final, así como el monto de tus depósitos y retiros en el mes

2 Los datos de tu cuenta, incluyendo la CLABE para recibir transferencias electrónicas Interbancarias

3 Los saldos de tu cuenta y los productos ligados a ésta, sus intereses o rendimientos y las comisiones generadas en el mes.

4 Avisos importantes sobre el uso de tu cuenta y sus beneficios.

El Estado de Cuenta con el detalle de tus operaciones estará disponible en las sucursales Banamex. Para solicitar su envío por e-mail llama al 01 800 021 2345 y desde Ciudad de México, Guadalajara y Monterrey al 1226 2639.

Tu opinión es muy importante
¿Te agrada este formato? ¿La información que contiene es suficiente para tus necesidades?
Llama al 01 800 849 9640 y comparte tus comentarios.

LA REPUBLICA
Humanos,
Comunidad

Consulta condiciones, comisiones y requisitos de contratación en www.banamex.com

000191.801EJDA002.00.0714.01

CON FUNDAMENTO EN LO DISPUESTO POR EL ARTÍCULO 100 DE LA LEY DE INSTITUCIONES DE CRÉDITO, CERTIFICAMOS QUE LA PRESENTE ES UNA IMPRESIÓN FIEL Y EXACTA QUE CONSTA DE 78 HOJAS, OBTENIDA DEL SISTEMA ÓPTICO DE DIGITALIZACIÓN DE IMÁGENES DEL ARCHIVO DE BANCO NACIONAL DE MÉXICO, S.A., LO QUE SE HACE CONSTAR PARA LOS EFECTOS LEGALES A QUE HAYA LUGAR. HOJA 17 DE 78

ESTADO DE CUENTA AL 14 DE AGOSTO DE 2011
CLIENTE:
Registro Federal de Contribuyentes
Página: 1 de 6

822

620

[Redacted]

[Redacted]

PARTES DE CUENTA	
GAT	
Interés aplicable o rendimientos	
Comisiones efectivamente cobradas	

La fecha de corte es la indicada después de la leyenda "ESTADO DE CUENTA AL". Salvo que expresamente se determine otra moneda, todas las cifras contenidas en el estado de cuenta se encuentran denominadas en Pesos Moneda Nacional.

Su estado de cuenta contiene información de los siguientes productos y servicios:

[Redacted]

Managers,
Comunidad

000191.801EJDA002.00.0614.01
CON FUNDAMENTO EN LO DISPUESTO POR EL ARTÍCULO 100 DE LA LEY DE INSTITUCIONES DE CRÉDITO, CERTIFICAMOS QUE LA PRESENTE ES UNA IMPRESIÓN FIEL Y EXACTA QUE CONSTA DE 78 HOJAS, OBTENIDA DEL SISTEMA ÓPTICO DE DIGITALIZACIÓN DE IMÁGENES DEL ARCHIVO DE BANCO NACIONAL DE MÉXICO, S.A., LO QUE SE HACE CONSTAR PARA LOS EFECTOS LEGALES A QUE HAYA LUGAR. HOJA 19 DE 78

Art. 10
Fracción II
Motivación: 2

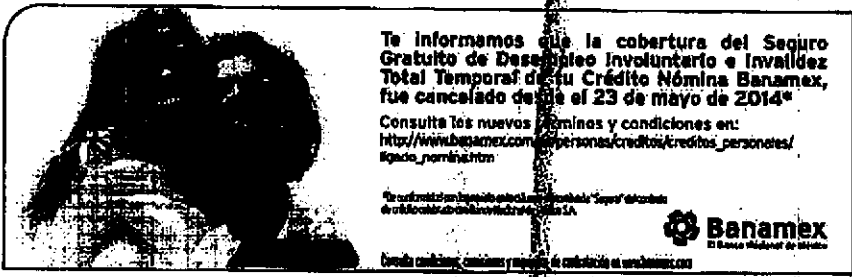

Te informamos que la cobertura del Seguro Gratuito de Desempleo Involuntario e Invalidez Total Temporal de tu Crédito Nómina Banamex, fue cancelado desde el 23 de mayo de 2014*

Consulta los nuevos términos y condiciones en:
http://www.banamex.com/personas/creditos/creditos_personales/seguro_nomina.htm

*La cobertura de desempleo involuntario e invalidez total temporal de tu Crédito Nómina Banamex, fue cancelado desde el 23 de mayo de 2014.

Consulta condiciones, coberturas y precios de cobertura en www.banamex.com

Conoce todos los beneficios y operaciones que puedes realizar en Banamex.

Infórmate en: www.banamex.com/endondequieras

DETALLE DE OPERACIONES

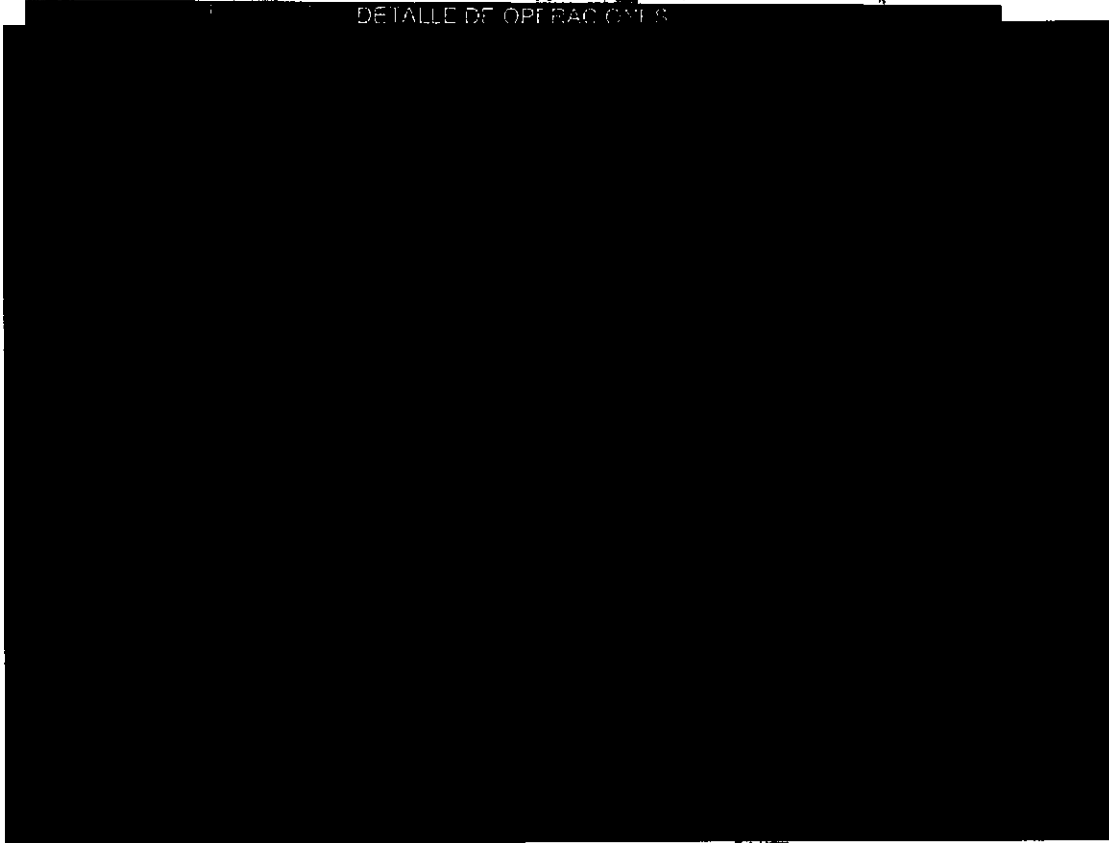

SECRETARÍA DE ECONOMÍA
SECRETARÍA DE HACIENDA Y CREDITO PÚBLICO
SECRETARÍA DE ADMINISTRACIÓN Y FINANZAS
SECRETARÍA DE ENERGÍA

SECRETARÍA GENERAL DE ADMINISTRACIÓN
Secretaría de
Fiscalía y
Oficina de

000191.BUTE.JDA002.OO.0814.01

CON FUNDAMENTO EN LO DISPUESTO POR EL ARTÍCULO 100 DE LA LEY DE INSTITUCIONES DE CRÉDITO, CERTIFICAMOS QUE LA PRESENTE ES UNA IMPRESIÓN FIEL Y EXACTA QUE CONSTA DE 78 HOJAS, OBTENIDA DEL SISTEMA ÓPTICO DE DIGITALIZACIÓN DE IMÁGENES DEL ARCHIVO DE BANCO NACIONAL DE MÉXICO, S.A., LO QUE SE HACE CONSTAR PARA LOS EFECTOS LEGALES A QUE HAYA LUGAR. HOJA 20 DE 78

Art. 10
Fracción II
Motivación: 2

573

621

CADENA ORIGINAL DEL COMPLEMENTO DE CERTIFICACIÓN DEL SAT

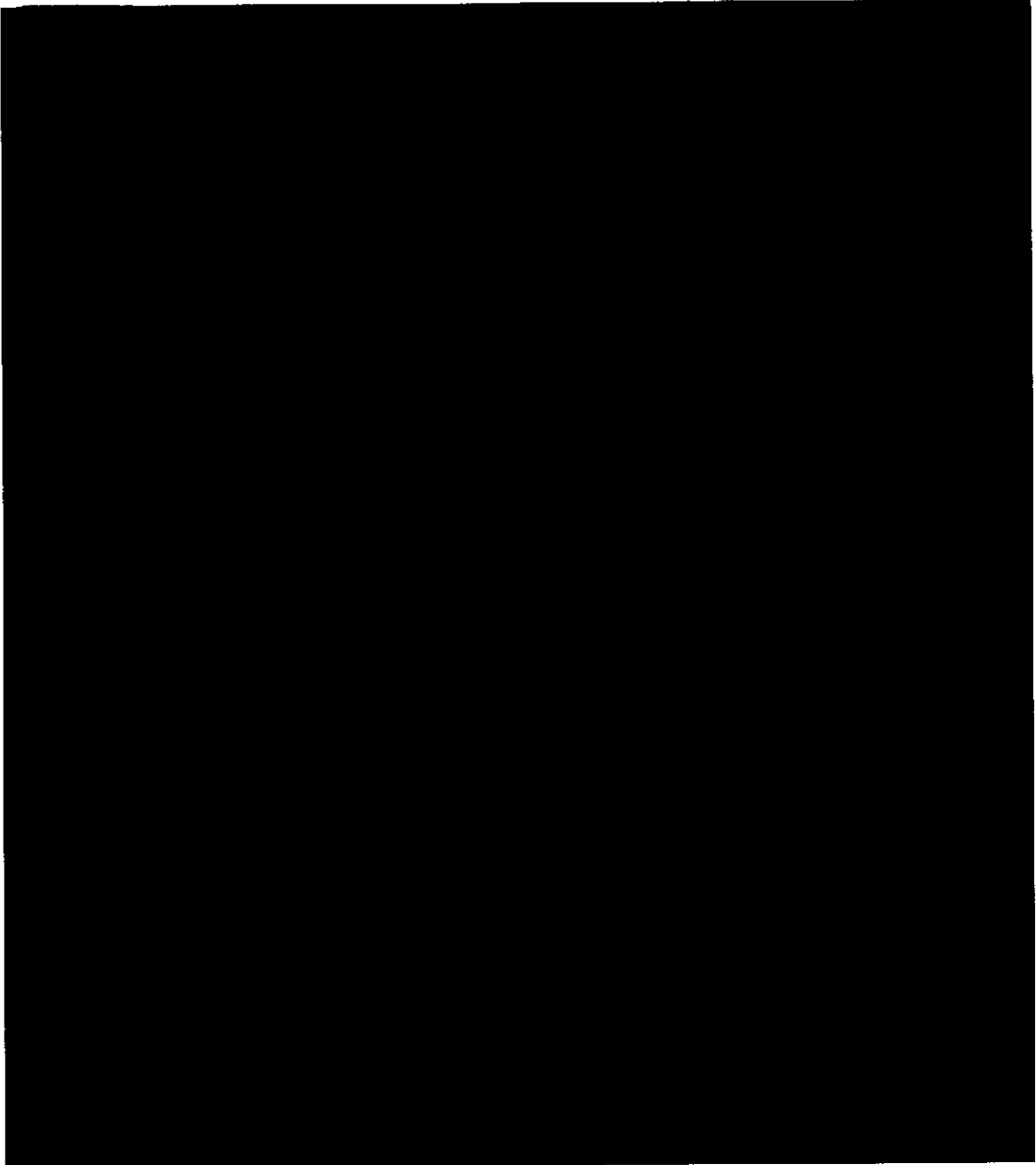

000191.B01EJDA002.00.0814.01

CON FUNDAMENTO EN LO DISPUESTO POR EL ARTÍCULO 100 DE LA LEY DE INSTITUCIONES DE CRÉDITO, CERTIFICAMOS QUE LA PRESENTE ES UNA IMPRESIÓN FIEL Y EXACTA QUE CONSTA DE 78 HOJAS, OBTENIDA DEL SISTEMA ÓPTICO DE DIGITALIZACIÓN DE IMÁGENES DEL ARCHIVO DE BANCO NACIONAL DE MÉXICO, S.A., LO QUE SE HACE CONSTAR PARA LOS EFECTOS LEGALES A QUE HAYA LUGAR. HOJA 21 DE 78

130 **Débito Banamex**
 transforma tu dinero en algo más delicioso.

Disfruta esta promoción pagando con Débito Banamex.

PIZZA CRUNCHY TRADICIONAL (2 A 4 INGS.) + REFRESCO (2 L) **\$185**
 CÓDIGO ABS

Válido del 01 de junio al 30 de septiembre del 2014. Mención el código al ordenar y en el momento de retirar. No aplica con otras promociones ni descuentos. Válido en tiendas participantes. No aplica 2x1. No aplica en Rubén Cortés, D.F. ni en Orla Juárez de Durón. No aplica en períodos de vacaciones. Ver lista de tiendas en www.dominos.com.mx. Todos nuestros precios incluyen IVA. La empresa asociada es responsable del cumplimiento, calidad, calidad de los productos y servicios. Banamex no asume ninguna responsabilidad sobre ese particular a las empresas integrantes del Grupo Financiero Banamex. Consulta condiciones, comisiones y requisitos de contratación de Débito en www.banamex.com.

Busca más promociones en www.banamex.com

Banco Nacional de México, S.A., integrante del Grupo Financiero Banamex, S.A. de C.V.
 Colonia Centro, Delegación Cuauhtémoc, 06000 México, D.F.
 Horario para servicios: lunes a viernes, de 09:00 a 19:00 horas; sábados, de 09:00 a 14:00 horas.
Unidad Especializada Banamex
 México: 228-2037 (BANAMEX) - Querétaro y Monterrey: 228-2037 (BANAMEX)
 En la República Mexicana: P.O. Box 100, P.O. Box 100, P.O. Box 100, P.O. Box 100, P.O. Box 100
 Internet: www.banamex.com
 El banco no es responsable por el uso de los servicios de Internet.
 Institución del Sistema de Pagos de México (ISPM) y del Sistema de Pagos de México (ISPM)
COMISIÓN CREDITICIA DE LA LEY DE INSTITUCIONES DE CRÉDITO
 Para consultar información sobre comisiones y requisitos de contratación de Débito en www.banamex.com

Consulta condiciones, comisiones y requisitos de contratación en www.banamex.com

**PROCURADURÍA GENERAL
 SUBPROCURADURÍA ESPECIALIZADA EN
 INVESTIGACIÓN DE DELITOS EN MATERIA ORGANIZADA**

**PROCURADURÍA GENERAL
 Subprocuraduría de Investigación del Delito y
 Oficina de Investigación**

000191.B01EJOA002.OD.0614.01

CON FUNDAMENTO EN LO DISPUESTO POR EL ARTÍCULO 100 DE LA LEY DE INSTITUCIONES DE CRÉDITO, CERTIFICAMOS QUE LA PRESENTE ES UNA IMPRESIÓN FIEL Y EXACTA QUE CONSTA DE 78 HOJAS, OBTENIDA DEL SISTEMA ÓPTICO DE DIGITALIZACIÓN DE IMÁGENES DEL ARCHIVO DE BANCO NACIONAL DE MÉXICO, S.A., LO QUE SE HACE CONSTAR PARA LOS EFECTOS LEGALES QUE HAYA LUGAR. HOJA 22 DE 78

Para informarte mejor, ahora vamos al grano

Te presentamos el nuevo Resumen Financiero de Cuenta, con información simplificada de tus movimientos, más amigable y en un mismo lugar.

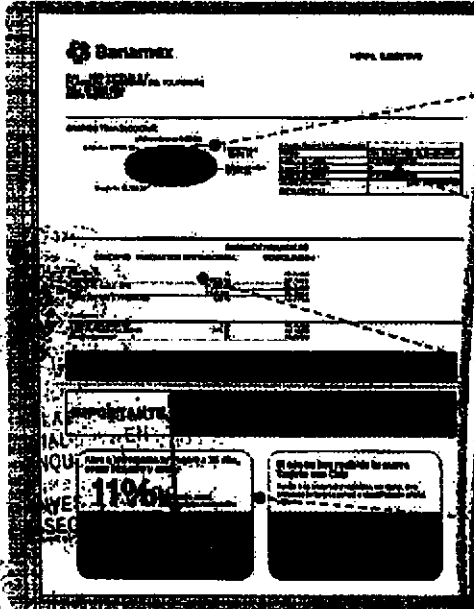

- 1 La gráfica de tu saldo inicial y final, así como el monto de tus depósitos y retiros en el mes
- 2 Los datos de tu cuenta, incluyendo la CLABE para recibir transferencias electrónicas interbancarias
- 3 Los saldos de tu cuenta y los productos ligados a ésta, sus intereses o rendimientos y las comisiones generadas en el mes.
- 4 Avisos importantes sobre el uso de tu cuenta y sus beneficios.

El Estado de Cuenta con el detalle de tus operaciones estará disponible en las sucursales Banamex. Para solicitar su envío por e-mail llama al 01 800 021 345 y desde Ciudad de México, Guadalajara y Monterrey al 1226 2639.

Tu opinión es muy importante
¿Te agrada este formato? ¿La información que contiene es suficiente para tus necesidades?
Llama al 01 800 849 9640 y comparte tus comentarios.

Consulta condiciones, comisiones y requisitos de contratación en www.banamex.com

ESTADO DE CUENTA AL 12 DE SEPTIEMBRE DE 2014
 CLIENTE: [REDACTED]
 Registro Federal de Contribuyentes [REDACTED]
 Página: 1 de 6

623

[REDACTED]

[REDACTED]

PERÍODO	
GAT	[REDACTED]
Interés aplicable o rendimientos	[REDACTED]
Comisiones efectivamente cobradas	[REDACTED]

La fecha de corte es la indicada después de la leyenda "ESTADO DE CUENTA AL". Salvo que expresamente se determine otra moneda, todas las cifras contenidas en el estado de cuenta se encuentran denominadas en Pesos Moneda Nacional.

Su estado de cuenta contiene información de los siguientes productos y servicios:

RESUMEN GENERAL

[REDACTED]

Comunidad

000191.001EJOA007.00.0912.01
 CON FUNDAMENTO EN LO DISPUESTO POR EL ARTÍCULO 100 DE LA LEY DE INSTITUCIONES DE CRÉDITO, CERTIFICAMOS QUE LA PRESENTE ES UNA IMPRESIÓN FIEL Y EXACTA QUE CONSTA DE 78 HOJAS, OBTENIDA DEL SISTEMA ÓPTICO DE DIGITALIZACIÓN DE IMÁGENES DEL ARCHIVO DE BANCO NACIONAL DE MÉXICO, S.A., LO QUE SE HACE CONSTAR PARA LOS EFECTOS LEGALES A QUE HAYA LUGAR. HOJA 25 DE 78

Art. 10
 Fracción II
 Motivación: 2

Si tienes más de 3 meses recibiendo tu Nómina con Banamex, solicita tu Crédito Nómina Banamex para obtener el efectivo que te hace falta. Úsalo para pagar tus deudas o en lo que quieras.

Crédito sujeto a aprobación. Para mayor información consulta de comisiones, condiciones y requisitos de contratación ocupe a cualquier Sucursal Banamex o de un Ejecutivo te atenderá.

Banco Nacional de México, S.A. Integrante del Grupo Financiero Banamex.

Conoce todos los beneficios y operaciones que puedes realizar en Banamex.

Ingresar a www.banamex.com/endondequieras

DETALLE DE OPERACIONES

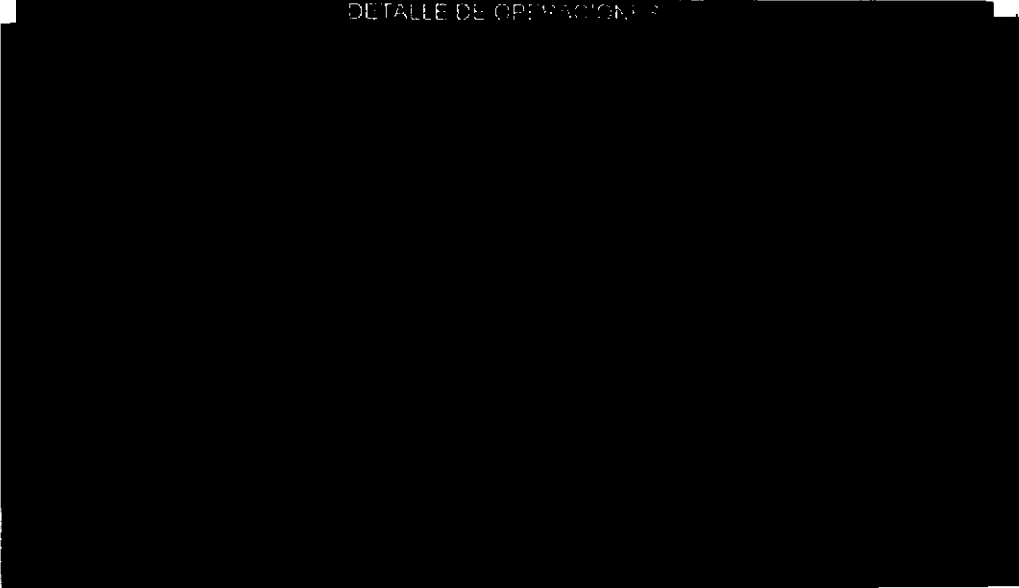

SECRETARÍA GENERAL
ADMINISTRACIÓN Y ORGANIZACIÓN DE DE
ORGANIZACIÓN ESPECIALIZADA EN
MATERIA

000191.B01EJDA007.00.0912.01

CON FUNDAMENTO EN LO DISPUESTO POR EL ARTÍCULO 100 DE LA LEY DE INSTITUCIONES DE CRÉDITO, CERTIFICAMOS QUE LA PRESENTE ES UNA IMPRESIÓN FIEL Y EXACTA QUE CONSTA DE 78 HOJAS, OBTENIDA DEL SISTEMA ÓPTICO DE DIGITALIZACIÓN DE IMÁGENES DEL ARCHIVO DE BANCO NACIONAL DE MÉXICO, S.A., LO QUE SE HACE CONSTAR PARA LOS EFECTOS LEGALES A QUE HAYA LUGAR. HOJA 26 DE 78

826

624

CADENA ORIGINAL DEL COMPLEMENTO DE CERTIFICACIÓN DEL SAT

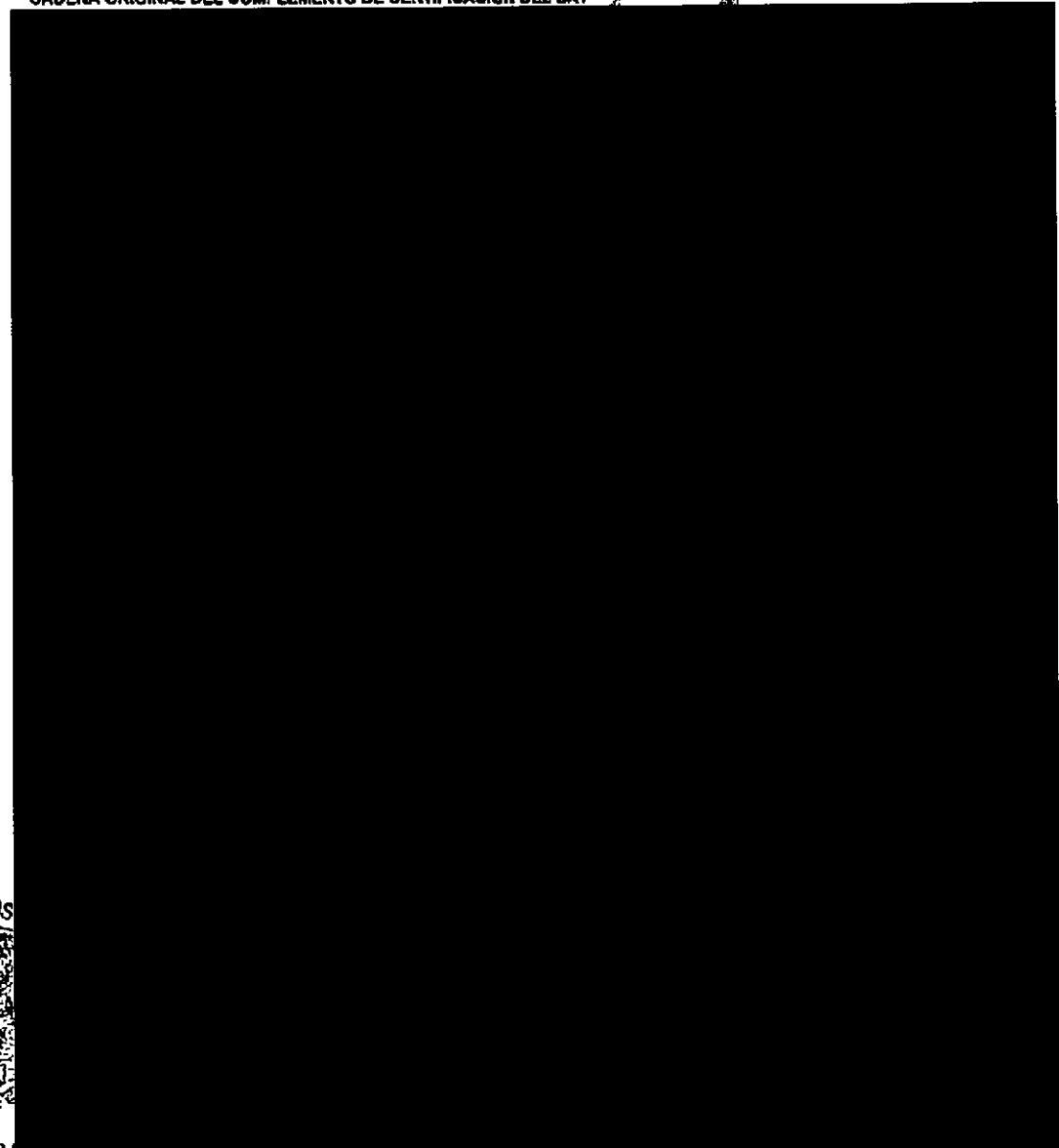

RA DE LA REPUBLICA
Derechos Humanos,
servicios a la Comunidad
investigación

000191.901EJDA007.00.0912.01

CON FUNDAMENTO EN LO DISPUESTO POR EL ARTÍCULO 100 DE LA LEY DE INSTITUCIONES DE CRÉDITO, CERTIFICAMOS QUE LA PRESENTE ES UNA IMPRESIÓN FIEL Y EXACTA QUE CONSTA DE 78 HOJAS, OBTENIDA DEL SISTEMA ÓPTICO DE DIGITALIZACIÓN DE IMÁGENES DEL ARCHIVO DE BANCO NACIONAL DE MÉXICO, S.A., LO QUE SE HACE CONSTAR PARA LOS EFECTOS LEGALES A QUE HAYA LUGAR. HOJA 27 DE 78

transforma tu dinero en algo más.

Visita Tlacotalpan, Veracruz.

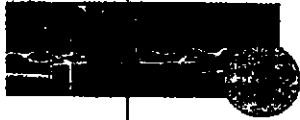

- Ciudad de México / Veracruz / Tlacotalpan.**
- Incluye 2 noches de hospedaje, 2 desayunos
 - Tours con transporte y traslados a los lugares mencionados.
 - Seguro de viaje de transportación
 - Admisiones. Precio por persona en base doble

Consulta otras promociones en www.peppertrip.com

Vigencia al 30 de octubre de 2014. La tarifa se aplica para personas, días feriados, grupos y temporada alta. No incluye ningún servicio adicional no especificado. Consultar tarifas desde la ciudad de origen. La empresa anunciada es responsable del cumplimiento de tarifas y servicios ofrecidos. Liberando de cualquier responsabilidad sobre este particular a los señores integrantes, afiliados o subordinados del Grupo Financiero Banamex. Consulta condiciones, condiciones y requisitos de contratación de Tarjetas de Débito Banamex en www.banamex.com; Banco Nacional de México, S.A. integrante del Grupo Financiero Banamex.

Con Inversión Perfiles haz más dinero con tu dinero.

- Protegemos tu dinero al no estar visible en cajeros automáticos
- Acceso a tu dinero los 365 días del año de 6:00 a 19:00 hrs.

Sólo deposita desde \$1,000 pesos por Audiomático, BancaNet sucursal y empieza a ganar rendimientos

GAT 0.63% variable antes de impuestos, calculada al 15 de agosto de 2014. Cobertura de inversión de \$100,000 a \$499,999. Para fines informativos y de comparación. Vigencia al 31 de diciembre de 2014. Consulta condiciones y requisitos de contratación Banco Nacional de México, S.A. integrante del Grupo Financiero Banamex.

PROCURADURÍA GENERAL
SUBPROCURADURÍA DE
INVESTIGACIÓN DE
ORGANIZACIÓN
UNIDAD ESPECIALIZADA EN
DE DELITOS EN MATERIA

Banco Nacional de México, S.A. Entidad de Fideicomiso para el Ahorro y el Crédito
Colocada en el Registro Público de México (RPM) el 15 de agosto de 2014.

Difusión para servicios: Servicio al Cliente, los 24/7 días del año.

Unidad Especializada en Investigación de Delitos
Calle de San Mateo No. 1 del P.O. del Centro Histórico, Veracruz, Veracruz, México.

IPAB Instituto Registral y Catastral

Consulta condiciones, condiciones y requisitos de contratación en www.banamex.com; Banco Nacional de México, S.A. integrante del Grupo Financiero Banamex.

PROCURADURÍA GENERAL
Subprocuraduría de
Prevención del Delito y
Oficina de

000191.801EJDA007.00.0912.01
CON FUNDAMENTO EN LO DISPUESTO POR EL ARTÍCULO 100 DE LA LEY DE INSTITUCIONES DE CRÉDITO, CERTIFICAMOS QUE LA PRESENTE ES UNA IMPRESIÓN FIEL Y EXACTA QUE CONSTA DE 78 HOJAS, OBTENIDA DEL SISTEMA ÓPTICO DE DIGITALIZACIÓN DE IMÁGENES DEL ARCHIVO DE BANCO NACIONAL DE MÉXICO, S.A., LO QUE SE HACE CONSTAR PARA LOS EFECTOS LEGALES A QUE HAYA LUGAR. HOJA 28 DE 78

Para informarte mejor, ahora vamos a grano

Te presentamos el nuevo Resumen Financiero de Cuenta; con información simplificada de tus movimientos, más amigable y en un mismo lugar.

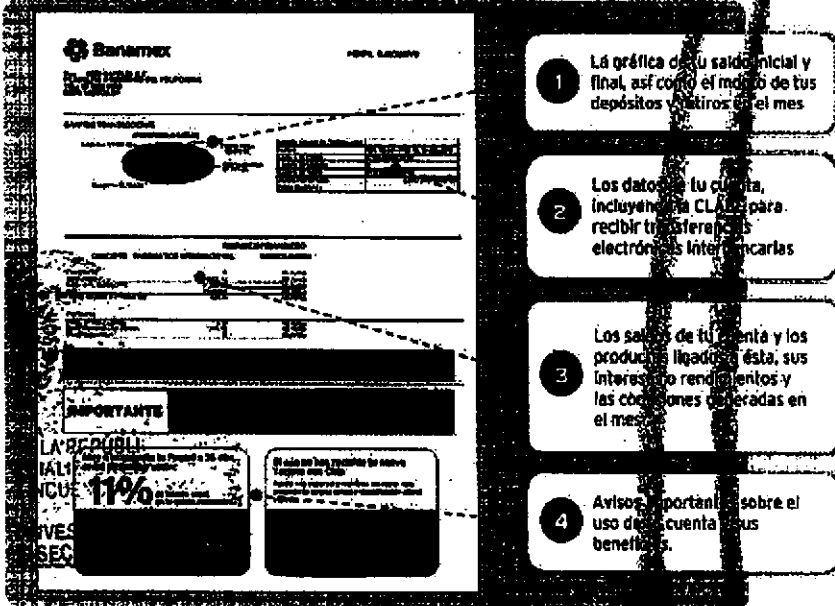

- 1 La gráfica de tu saldo inicial y final, así como el monto de tus depósitos y retirados en el mes
- 2 Los datos de tu cuenta, incluyendo la CLA para recibir transferencias electrónicas interbancarias
- 3 Los saldos de tu cuenta y los productos ligados a ésta, sus intereses y rendimientos y las comisiones cobradas en el mes
- 4 Avisos importantes sobre el uso de tu cuenta y sus beneficios

El Estado de Cuenta con el detalle de tus operaciones estará disponible en las sucursales Banamex. Para solicitar su envío por e-mail llama al 01 800 021 2345 y desde Ciudad de México, Coahuila y Monterrey al 226 2639.

Tu opinión es muy importante
¿Te agrada este formato? ¿La información que contiene es suficiente para tus necesidades?
Llama al 01 800 849 9640 y comparte tus comentarios.

ESTADO LIBRE Y SOBERANO DE COAHUILA DE ZARAGOZA
SECRETARÍA DE ECONOMÍA
SECRETARÍA DE FINANZAS Y CREDITO
SECRETARÍA DE SERVICIOS FINANCIEROS
SECRETARÍA DE INVERSIÓN Y DESARROLLO ECONÓMICO

Consulta condiciones, comisiones y regalías de contratación en www.banamex.com

000191.801EJDA007.OD.0912.01
CON FUNDAMENTO EN LO DISPUESTO POR EL ARTÍCULO 100 DE LA LEY DE INSTITUCIONES DE CRÉDITO, CERTIFICAMOS QUE LA PRESENTE ES UNA IMPRESIÓN FIEL Y EXACTA QUE CONSTA DE 78 HOJAS, OBTENIDA DEL SISTEMA ÓPTICO DE DIGITALIZACIÓN DE IMÁGENES DEL ARCHIVO DE BANCO NACIONAL DE MÉXICO, S.A., LO QUE SE HACE CONSTAR PARA LOS EFECTOS LEGALES A QUE HAYA LUGAR. HOJA 29 DE 78

ESTADO DE CUENTA AL 14 DE OCTUBRE DE 2014
 CLIENTE: [REDACTED]
 Registro Federal de Contribuyentes [REDACTED]
 Página: 1 de 7

528

626

[REDACTED]

PERFIL EJECUTIVO	
GAT	[REDACTED]
Interés aplicable o rendimientos	[REDACTED]
Comisiones efectivamente cobradas	[REDACTED]

La fecha de corte es la indicada después de la leyenda "ESTADO DE CUENTA AL ". Salvo que expresamente se determine otra moneda, todas las cifras contenidas en el estado de cuenta se encuentran denominadas en Pesos Moneda Nacional.

Su estado de cuenta contiene información de los siguientes productos y servicios:

[REDACTED]

...cios a la Comand...
 ...tificación

000191.B01EJDA002.OD.1014.01

CON FUNDAMENTO EN LO DISPUESTO POR EL ARTÍCULO 100 DE LA LEY DE INSTITUCIONES DE CRÉDITO, CERTIFICAMOS QUE LA PRESENTE ES UNA IMPRESIÓN FIEL Y EXACTA QUE CONSTA DE 78 HOJAS, OBTENIDA DEL SISTEMA ÓPTICO DE DIGITALIZACIÓN DE IMÁGENES DEL ARCHIVO DE BANCO NACIONAL DE MÉXICO, S.A., LO QUE SE HACE CONSTAR PARA LOS EFECTOS LEGALES A QUE HAYA LUGAR.

HOJA 31 DE 78

[REDACTED]
 Art. 10
 Fracción II
 Motivación: 2

Si tienes más de 3 meses recibiendo tu Nómina con Banamex, solicita tu Crédito Nómina Banamex para obtener el efectivo que te hace falta. Úsalo para pagar tus deudas o en lo que quieras.

Crédito sujeto a aprobación. Para mayor información, consulta de comisiones, condiciones y requisitos de contratación acude a cualquier Sucursal Banamex donde un Ejecutivo te atenderá.

Banco Nacional de México, S.A. Integrante del Grupo Financiero Banamex.

Conoce todos los beneficios y operaciones que puedes realizar en Banamex.

Ingresa a: www.banamex.com/encuendondequieras

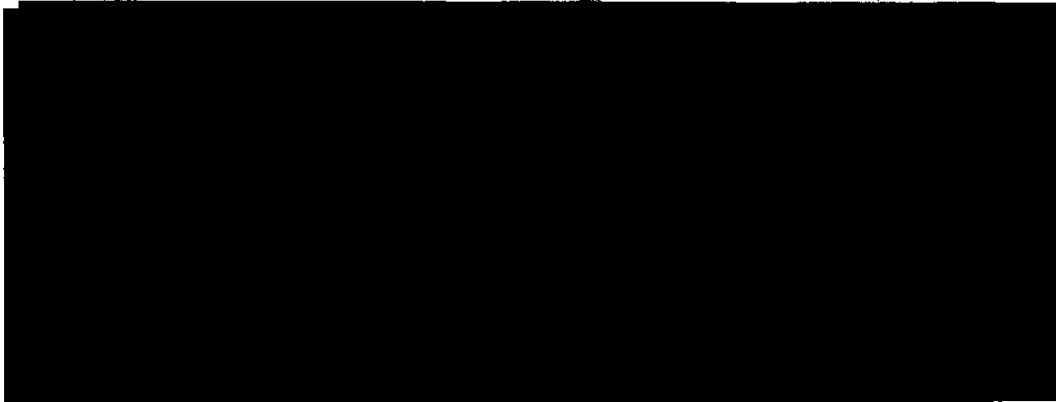

ESTADOS UNIDOS
SECRETARÍA GENERAL DE ADMINISTRACIÓN Y ORGANIZACIÓN DE ORGANIZACIONES EMPRESARIALES EN MATERIA

SALDO PROMEDIO MÍNIMO REQUERIDO
En Perfil Ejecutivo con esquema de Pago por Operación, el saldo promedio mensual mínimo requerido para evitar la comisión por manejo de cuenta, de acuerdo con su medio de disposición, es como sigue: Tarjeta de Débito \$1,500.00; Chequera \$4,500.00; Ambos \$4,500.00 (No aplica para Perfil Ejecutivo cuando recibe abono electrónico de nómina). En el caso de esquema de Renta, en ningún caso aplica saldo mínimo requerido.

SECRETARÍA GENERAL DE ADMINISTRACIÓN Y ORGANIZACIÓN DE ORGANIZACIONES EMPRESARIALES EN MATERIA

000191.801E.JDA002.00.1014.01

CON FUNDAMENTO EN LO DISPUESTO POR EL ARTÍCULO 100 DE LA LEY DE INSTITUCIONES DE CRÉDITO, CERTIFICAMOS QUE LA PRESENTE ES UNA IMPRESIÓN FIEL Y EXACTA QUE CONSTA DE 78 HOJAS, OBTENIDA DEL SISTEMA ÓPTICO DE DIGITALIZACIÓN DE IMÁGENES DEL ARCHIVO DE BANCO NACIONAL DE MÉXICO, S.A., LO QUE SE HACE CONSTAR PARA LOS EFECTOS LEGALES A QUE HAYA LUGAR. HOJA 32 DE 78

Art. 10
Fracción II
Motivación: 2

529

627

CADENA ORIGINAL DEL COMPLEMENTO DE CERTIFICACIÓN DEL SAT

DE LA REPUBLICA
PECUNIARIA
EL INGRESO

GRATULO TRANSACCIONAL

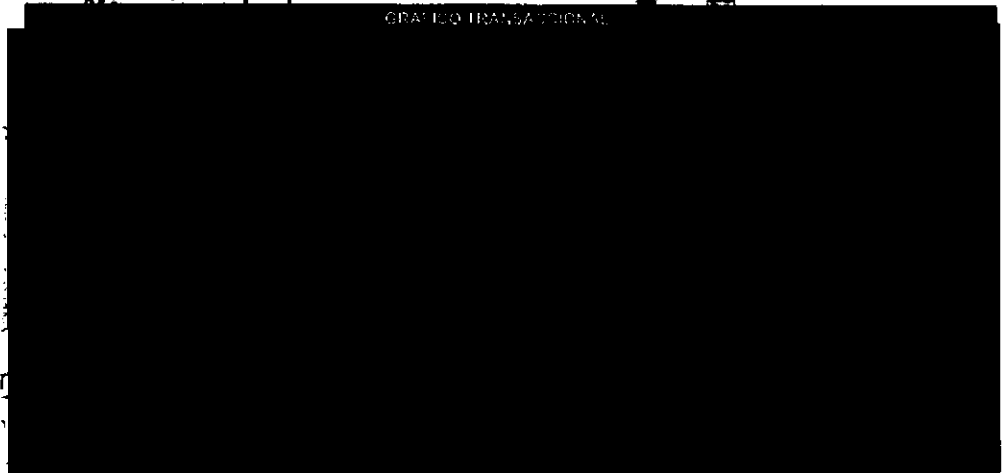

gación

000191.801EJDA002.00.1014.01

CON FUNDAMENTO EN LO DISPUESTO POR EL ARTÍCULO 100 DE LA LEY DE INSTITUCIONES DE CRÉDITO, CERTIFICAMOS QUE LA PRESENTE ES UNA IMPRESIÓN FIEL Y EXACTA QUE CONSTA DE 78 HOJAS, OBTENIDA DEL SISTEMA ÓPTICO DE DIGITALIZACIÓN DE IMÁGENES DEL ARCHIVO DE BANCO NACIONAL DE MÉXICO, S.A., LO QUE SE HACE CONSTAR PARA LOS EFECTOS LEGALES A QUE HAYA LUGAR. HOJA 33 DE 78

Banco Nacional de México, S.A. integrante del Grupo Financiero Banamex
Colonia Centro, Delegación Cuauhtémoc, 06500 México, D.F.
Estados para servirte, en el banco de México te damos la bienvenida.
Banco Nacional de México, S.A. (BANAMEX)
Móvil: 1224-2639 (1-800-AMÉX) - Correo electrónico: 1224-2639 (BANAMEX) @banamex.com
16 de Septiembre No. 71 México, Col. Centro, México D.F. México
BANAMEX
- El Banco Nacional de México es una institución de crédito, conforme a la Ley de Instituciones de Crédito, inscrita en el Registro Público de Comercio y en el Registro Público de Instituciones de Crédito.
- BANAMEX es una institución de crédito, conforme a la Ley de Instituciones de Crédito.
COMITÉ DE CONTROL DE CALIDAD DE SERVICIOS
Para obtener el número de contacto de la oficina de atención al cliente, comuníquese con el número 1224-2639.

Agradecemos su preferencia

PROCURADURÍA GENERAL
SUBPROCURADURÍA DE
INVESTIGACIÓN DE
ORGANIZACIONES
UNIDAD ESPECIALIZADA
DE DELITOS EN MATERIA

PROCURADURÍA GENERAL
Subprocuraduría de
Investigación de Delitos y
Criminología

transforma tu dinero en algo más productivo.

Con Inversión Integral/Perfiles, haz más dinero con tu dinero. Tu Cuenta incluye una Inversión Integral/Perfiles lista para usarse.

Distrúyete de los beneficios por invertir:

- Seguridad al usar cajeros automáticos y no tener tu dinero visible en la cuenta
- Disponibilidad de tu dinero los 365 días del año de 6:00 a 19:00 horas
- Acceso a tu dinero estés donde estés con BancaNet y Audiomático

Deposita en tu inversión siguiendo estos pasos:

Identifica los últimos tres dígitos de tu contrato de inversiones.

Haz un depósito inicial desde \$1,000 pesos por BancaNet, Audiomático o Sucursal.

1. Entra a www.banamex.com

2. Ingresa tus claves de acceso (Número de cliente, password y CD BANAMEX)

3. **SELECCIONA** Inversión Integral/Perfiles y selecciona el monto de tu depósito a tu inversión

4. Ingresa el monto de tu depósito en el campo correspondiente

1. Marca a Audiomático al 1225 2639 o al 01800 021 2345

2. Elige la opción 4 (Salidos, Transferencias, Pagos e Inversiones)

3. Ingresa tus claves de acceso: número de cliente o los 16 dígitos de la Tarjeta + el Número Secreto

4. Selecciona Pagos, Transferencias e Inversiones y después el número de la opción de inversiones

5. Marca los 3 últimos números del contrato de inversión, si deseas la lista de tus inversiones, marca cero

6. Elige inversión Integral/Perfiles Banamex y digita los tres últimos dígitos proporcionados por Audiomático

7. Selecciona 2 Depósito / Compra

8. Ingresa cantidad y centavos, confirma con 1 y lista

Acude a la sucursal Banamex de tu preferencia para obtener tu contrato o depositar

2. En línea de cajas solicita realizar un depósito a tu inversión Integral/Perfiles por el monto deseado y lista

Inversión Integral/Perfiles, mucho más que una inversión.

ERA DE LA...
Derechos Humanos...
Resolución...
Investigación...

La CAT 0.6496 variable anual de impuestos, calculada al 31 de septiembre de 2014, aplica para el rango de inversión de \$100,000 a \$499,999. Para más información y de comparación, véase el 31 de diciembre de 2014. Consulta condiciones, comisiones y requisitos de contratación en www.banamex.com Banca Nacional de México, S.A. integrante del Grupo Financiero Banamex.

000191.901EJDA002.00.1014.01

CON FUNDAMENTO EN LO DISPUESTO POR EL ARTÍCULO 100 DE LA LEY DE INSTITUCIONES DE CRÉDITO, CERTIFICAMOS QUE LA PRESENTE ES UNA IMPRESIÓN FIEL Y EXACTA QUE CONSTA DE 78 HOJAS, OBTENIDA DEL SISTEMA ÓPTICO DE DIGITALIZACIÓN DE IMÁGENES DEL ARCHIVO DE BANCO NACIONAL DE MÉXICO, S.A., LO QUE SE HACE CONSTAR PARA LOS EFECTOS LEGALES A QUE HAYA LUGAR. HOJA 35 DE 78

Para informarte mejor, ahórale vamos al grano

Te presentamos el nuevo Resumen Financiero de Cuenta, con información simplificada de tus movimientos, más amigable y en un mismo lugar.

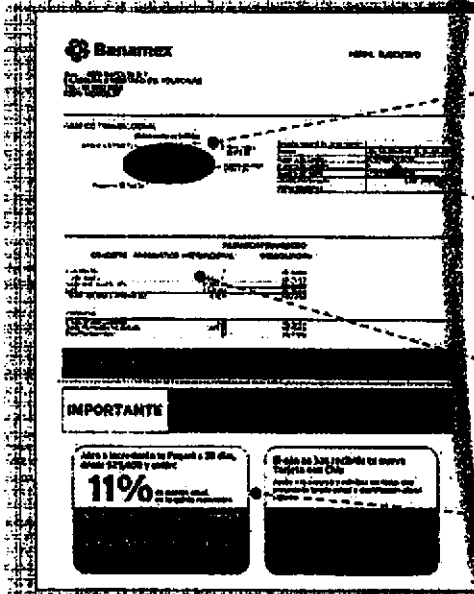

- 1 La gráfica de tu saldo inicial y final, así como el monto de tus depósitos y retiros en el mes.
- 2 Los datos de tu cuenta, incluyendo la CLABE para recibir transferencias electrónicas Interbancarias.
- 3 Los saldos de tu cuenta y los productos ligados a ésta, sus intereses o rendimientos y las comisiones generadas en el mes.
- 4 Avisos importantes sobre el uso de tu cuenta y sus beneficios.

PROCURADURÍA GENERAL
SUBPROCURADURÍA ESPECIAL
INVESTIGACIÓN DE DELITOS
ORGANIZACIÓN
UNIDAD ESPECIALIZADA EN
DELITOS EN MATERIA

El Estado de Cuenta con el detalle de tus operaciones estará disponible en las sucursales Banamex. Para solicitar su envío por e-mail llama al 01 800 021 2345 y desde Ciudad de México, Guadalajara y Monterrey al 1226 2639.

Tu opinión es muy importante
¿Te agrada este formato? ¿La información que contiene es suficiente para tus necesidades?
Llama al 01 800 849 9640 y comparte tus comentarios.

Consulta condiciones, comisiones y reglas de contratación en www.banamex.com.

PROCURADURÍA GENERAL
SUBPROCURADURÍA ESPECIAL
INVESTIGACIÓN DE DELITOS
ORGANIZACIÓN
UNIDAD ESPECIALIZADA EN
DELITOS EN MATERIA

0000127

PERFIL EJECUTIVO	
GAT	
Interés aplicable o rendimientos	
Comisiones efectivamente cobradas	

La fecha de corte es la indicada después de la leyenda "ESTADO DE CUENTA AL". Salvo que expresamente se determine otra moneda, todas las cifras contenidas en el estado de cuenta se encuentran denominadas en Pesos Moneda Nacional.

Su estado de cuenta contiene información de los siguientes productos y servicios:

RESUMEN GENERAL

PROCURADURÍA GENERAL DEL FISCAL
SECRETARÍA DE ECONOMÍA
ORGANIZACIÓN DE DEFENSA FISCAL
SPECIALIZADA EN MATERIA FISCAL

Aviso - Modificación de comisiones por servicios en corresponsales Banamex A.C.

La amplia red de corresponsales Banamex Aquí le ofrece la conveniencia de realizar operaciones bancarias como cobro de cheques Banamex, depósitos, pago a tarjetas de crédito y disposiciones de efectivo, en horarios extendidos incluso en fin de semana.

Le Informamos que las comisiones por los servicios disponibles en la red de corresponsales Banamex Aquí han cambiado.

Consulte comisiones vigentes en: www.banamex.com/es/ley_de_transparencia/comisiones.htm

Más información en: www.banamex.com/es/personas/servicios/banamex_aqui.htm

PROCURADURÍA GENERAL DEL FISCAL
SECRETARÍA DE JUSTICIA FEDERAL
PROCURADURÍA DE DEFENSA FISCAL
OFICINA DE DEFENSA FISCAL

000191.B01EJDA009.00.11.102

CON FUNDAMENTO EN LO DISPUESTO POR EL ARTÍCULO 100 DE LA LEY DE INSTITUCIONES DE CRÉDITO, CERTIFICAMOS QUE LA PRESENTE ES UNA IMPRESIÓN FIEL Y EXACTA QUE CONSTA DE 78 HOJAS, OBTENIDA DEL SISTEMA ÓPTICO DE DIGITALIZACIÓN DE IMÁGENES DEL ARCHIVO DE BANCO NACIONAL DE MÉXICO, S.A., LO QUE SE HACE CONSTAR PARA LOS EFECTOS LEGALES A QUE HAYA LUGAR. HOJA 38 DE 78

Art. 10
Fracción II
Motivación: 2

ESTADO DE CUENTA AL 14 DE NOVIEMBRE DE 2014
CLIENTE:
Página:

532

Conoce todos los beneficios y operaciones que puedes realizar en Banamex.

Ingrese a: www.banamex.com/endiendequieras

630

SALDO PROMEDIO MÍNIMO REQUERIDO

En Perfil Ejecutivo con esquema de Pago por Operación, el saldo promedio mínimo requerido para evitar la comisión por manejo de cuenta, de acuerdo con su medio de disposición, es como sigue: Tarjeta de Débito \$1,500.00; Chequera \$4,500.00; Años \$4,500.00 (No aplica para Perfil Ejecutivo cuando reciba abono electrónico de nómina). En el caso de esquema de Renta, en ningún caso aplica saldo mínimo requerido.

CADENA ORIGINAL DEL COMPLEMENTO DE CERTIFICACIÓN DEL SAT

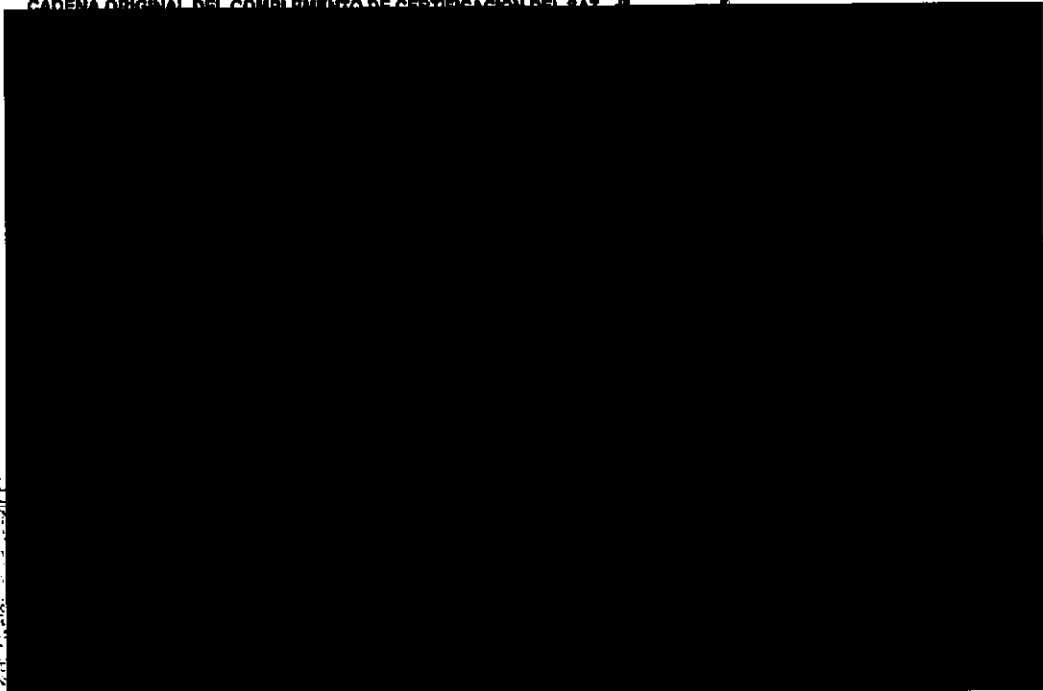

AL DE LA REPÚBLICA,
Derechos Humanos,
Servicios a la Comunidad,
Investigación

000191.801EJDA009.00.1114.02
CON FUNDAMENTO EN LO DISPUESTO POR EL ARTÍCULO 100 DE LA LEY DE INSTITUCIONES DE CRÉDITO, CERTIFICAMOS QUE LA PRESENTE ES UNA IMPRESIÓN FIEL Y EXACTA QUE CONSTA DE 78 HOJAS, OBTENIDA DEL SISTEMA ÓPTICO DE DIGITALIZACIÓN DE IMÁGENES DEL ARCHIVO DE BANCO NACIONAL DE MÉXICO, S.A., LO QUE SE HACE CONSTAR PARA LOS EFECTOS LEGALES A QUE HAYA LUGAR. HOJA 39 DE 78

Art. 10
Fracción II
Motivación: 2

GRAFICO TRANSACCIONAL

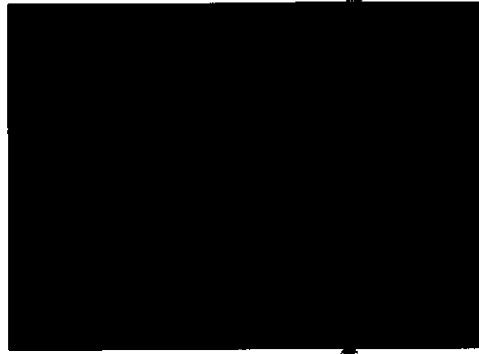

Banco Nacional de México, S.A. Integrante del Grupo Banamex
Colonia Centro, Delegación Cuauhtémoc - 06100 México
Estados Unidos Mexicanos. Tel: 52 55 55 22 00 00. www.banamex.com.mx
Banca Especializada en México
México: (52) 55 55 22 00 00. Atención al Cliente: 800 700 00 00
14 de Noviembre del 2014. Pasa, Cde. [REDACTED]
IMPORTE:
- Si desea recibir más información consulte nuestra página de Internet
- Reservados todos los derechos. No se permite la explotación económica ni la transformación de esta obra. Queda permitida la impresión en su totalidad.
COMISIÓN CONTRA EL ALMACENAMIENTO DE DATOS PERSONALES
Para consultar información de los datos personales consulte nuestra página de Internet

Aggradecemos su preferencia

PROCURADURÍA GENERAL
SUBPROCURADURÍA
DE INVESTIGACIÓN DE
ORGANIZACIÓN
UNIDAD ESPECIALIZADA
DE DELITOS EN MATERIA

PROCURADURÍA GENERAL
de la Federación de
del Delito y S
de la

000191.601EJDA009.OD.1114.10

CON FUNDAMENTO EN LO DISPUESTO POR EL ARTÍCULO 100 DE LA LEY DE INSTITUCIONES DE CRÉDITO, CERTIFICAMOS QUE LA PRESENTE ES UNA IMPRESIÓN FIEL Y EXACTA QUE CONSTA DE 78 HOJAS, OBTENIDA DEL SISTEMA ÓPTICO DE DIGITALIZACIÓN DE IMÁGENES DEL ARCHIVO DE BANCO NACIONAL DE MÉXICO, S.A., LO QUE SE HACE CONSTAR PARA LOS EFECTOS LEGALES A QUE HAYA LUGAR. HOJA 40 DE 78

[REDACTED]
Art. 10
Fracción II
Motivación: 2

 transforma tu dinero en algo más divertido.

Diviértete el doble, paga la mitad.

Compra los boletos en Cinépolis con Débito Banamex de lunes a viernes y te regalamos

50%

de descuento en todas las salas.

Descarga tu cupón en www.banamex.com/ganoconddebit y preséntalo en taquilla.

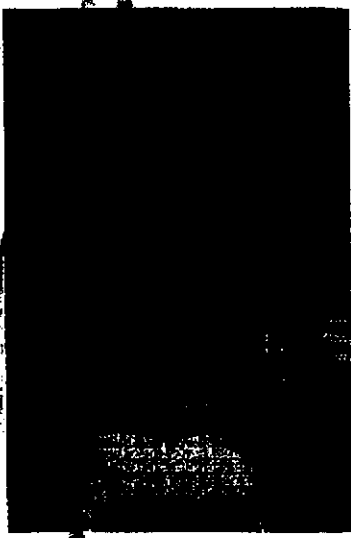
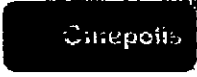

Descarga tu cupón, preséntalo en taquilla y obtén un 50% de descuento por transacción de compra de boletos al cine. Válido únicamente de lunes a viernes del 1 de octubre del 2014 hasta el 12 de diciembre del 2014. Cupón limitado a un máximo de compra de 10 boletos por transacción en conjuntos Cinépolis tradicional y/o Cinépolis VIP de la República Mexicana. Aplica sobre el precio más alto de lunes a domingo y el correspondiente a cada formato (2D, 3D, 4DX™, Macro™, Cinépolis IMAX™, Cinema Park™ y Cinépolis VIP™). La transacción de compra puede incluir boletos de cualquier formato disponible en el cine. Cupón válido una sola vez. Los precios preferenciales no aplican en esta promoción (como son precio de miércoles, martes, estudiantes, menores de 18 años, personas de la tercera edad o cualquier otro que determine Cinépolis™). No aplica con otras promociones y no es acumulable. No aplica en taquillas de quinielas. No aplica en premieres, funciones especiales o contenido alternativo. No aplica en reservaciones por Cinépolis™ o venta sujeta. Sujeto a disponibilidad o cupo en sala. Esta promoción se aplica en días de descanso obligatorio señalados en la Ley Federal del Trabajo. Por seguridad del establecimiento y de los clientes, Cinépolis™ se reserva el derecho de admisión. Las empresas participantes son responsables del cumplimiento, tarifas y servicios ofrecidos. Liberando de cualquier responsabilidad sobre esta promoción a las empresas integrantes, afiliadas o subsidiarias del Grupo Financiero Banamex. Consulta condiciones, comisiones y requisitos de contratación de Tarjetas de Débito Banamex en www.banamex.com Banco Nacional de México, S.A., integrante del Grupo Financiero Banamex.

LA REPÚBLICA
Los Numeros,
los a la Comunidad
ligación

000181.801EJDA009.00.1114.02
CON FUNDAMENTO EN LO DISPUESTO POR EL ARTÍCULO 100 DE LA LEY DE INSTITUCIONES DE CRÉDITO, CERTIFICAMOS QUE LA PRESENTE ES UNA IMPRESIÓN FIEL Y EXACTA QUE CONSTA DE 78 HOJAS, OBTENIDA DEL SISTEMA ÓPTICO DE DIGITALIZACIÓN DE IMÁGENES DEL ARCHIVO DE BANCO NACIONAL DE MÉXICO, S.A., LO QUE SE HACE CONSTAR PARA LOS EFECTOS LEGALES A QUE HAYA LUGAR. HOJA 41 DE 78

Para informarte mejor, ahora vamos al grano

Te presentamos el nuevo **Resumen Financiero de Cuenta**, con información simplificada de tus movimientos, más amigable y en un mismo lugar.

- 1** La gráfica de tu saldo inicial y final, así como el monto de tus depósitos y retirós en el mes
- 2** Los datos de tu cuenta, incluyendo la CLABE para recibir transferencias electrónicas interbancarias
- 3** Los saldos de tu cuenta y los productos ligados a ésta, sus intereses o rendimientos y las comisiones generadas en el mes.
- 4** Avisos importantes sobre el uso de tu cuenta y sus beneficios.

El Estado de Cuenta con el detalle de tus operaciones estará disponible en las sucursales Banamex. Para solicitar su envío por e-mail llama al 01 800 02 2345 y desde Ciudad de México, Guadalajara y Monterrey al 1226 2639.

Tu opinión es muy importante
 ¿Te agrada este formato? ¿La información que contiene es suficiente para tus necesidades?
 Llama al 01 800 849 9640 y comparte tus comentarios.

Consulta condiciones, comisiones y requisitos de contratación en www.banamex.com.

ESTADOS UNIDOS MEXICANOS
 PROCURADURÍA GENERAL
 SUBPROCURADURÍA ESPECIALIZADA DE INVESTIGACIÓN DE ORGANIZACIÓN
 UNIDAD ESPECIALIZADA EN DELITOS EN MATERIA

ESTADOS UNIDOS MEXICANOS
 PROCURADURÍA GENERAL
 SUBPROCURADURÍA DE DEFENSA Y PROMOCIÓN DEL DERECHO Y SERVICIO AL CIUDADANO

Estimado cliente,

Durante los últimos 30 días, tu Cuenta Perfiles no ha recibido depósito electrónico por parte de tu empresa. Recuerda que mientras recibas el depósito de tu nómina en tu Cuenta Perfiles, podrás seguir gozando de los beneficios y tarifas especiales que esta te ofrece.

Para mayores informes acerca de los beneficios de tu Cuenta Perfiles, comunícate al Centro de Atención Telefónica a los teléfonos **024 639 11 BANAMEX** en la Ciudad de México y Área Especial 7504 EN LINGÜE Metropolitana o al **01 800 021 2345** en el resto del país.

INVESTIGACION
ESECUESTROS

NICANOS

Atentamente,

Banco Nacional de México, S.A.
Integrante de Grupo Financiero Banamex

DE LA REPÚBLICA
de Humanos,
de la Comunidad

000181.801EJDA009.00.1114.02

CON FUNDAMENTO EN LO DISPUESTO POR EL ARTÍCULO 100 DE LA LEY DE INSTITUCIONES DE CRÉDITO, CERTIFICAMOS QUE LA PRESENTE ES UNA IMPRESIÓN FIEL Y EXACTA QUE CONSTA DE 78 HOJAS, OBTENIDA DEL SISTEMA ÓPTICO DE DIGITALIZACIÓN DE IMÁGENES DEL ARCHIVO DE BANCO NACIONAL DE MÉXICO, S.A., LO QUE SE HACE CONSTAR PARA LOS EFECTOS LEGALES A QUE HAYA LUGAR. HOJA 43 DE 78

0010077

[REDACTED]

RESUMEN EJECUTIVO	
GAT	[REDACTED]
Interés aplicable (rendimientos)	[REDACTED]
Comisiones efectivamente cobradas	[REDACTED]

[REDACTED]

La fecha de corte es la indicada después de la leyenda "ESTADO DE CUENTA AL".
Salvo que expresamente se determine otra moneda, todas las cifras contenidas
en el estado de cuenta se encuentran denominadas en Pesos Moneda Nacional.

Su estado de cuenta contiene información de los siguientes productos y servicios:

RESUMEN EJECUTIVO

[REDACTED]

Crédito Nómina Banamex

0% de comisión por apertura
7.0% de comisión por disposición

¿Quieres abrirlo? Ven a Banamex y solicita tu Crédito.

000191.901EJOA009.00.1211.01

CON FUNDAMENTO EN LO DISPUESTO POR EL ARTÍCULO 100 DE LA LEY DE INSTITUCIONES DE CRÉDITO,
CERTIFICAMOS QUE LA PRESENTE ES UNA IMAGEN FIEL Y EXACTA QUE CONSTA DE 78 HOJAS, OBTENIDA
DEL SISTEMA ÓPTICO DE DIGITALIZACIÓN DE IMÁGENES DEL ARCHIVO DE BANCO NACIONAL DE MÉXICO, S.A.,
LO QUE SE HACE CONSTAR PARA LOS EFECTOS LEGALES A QUE HAYA LUGAR. HOJA 45 DE 78

Art. 18
Fracción II
Motivación: 2

Conoce todos los beneficios y operaciones que puedes realizar en Banamex.

Ingresar a: www.banamex.com/condondequieras

SALDO PROMEDIO MÍNIMO REQUERIDO

En Perfil Ejecutivo con esquema de Pago por Operación, el saldo promedio mensual mínimo requerido para evitar la comisión por manejo de cuenta, de acuerdo con su medio de disposición, es como sigue: Tarjeta de Débito \$1,500.00; Chequera \$4,500.00; Ambos \$4,500.00 (No aplica para Perfil Ejecutivo cuando reciba abono electrónico de nómina). En el caso de esquema de Renta, en ningún caso aplica saldo mínimo requerido.

CADENA ORIGINAL DEL COMPLEMENTO DE CERTIFICACIÓN DEL SAT

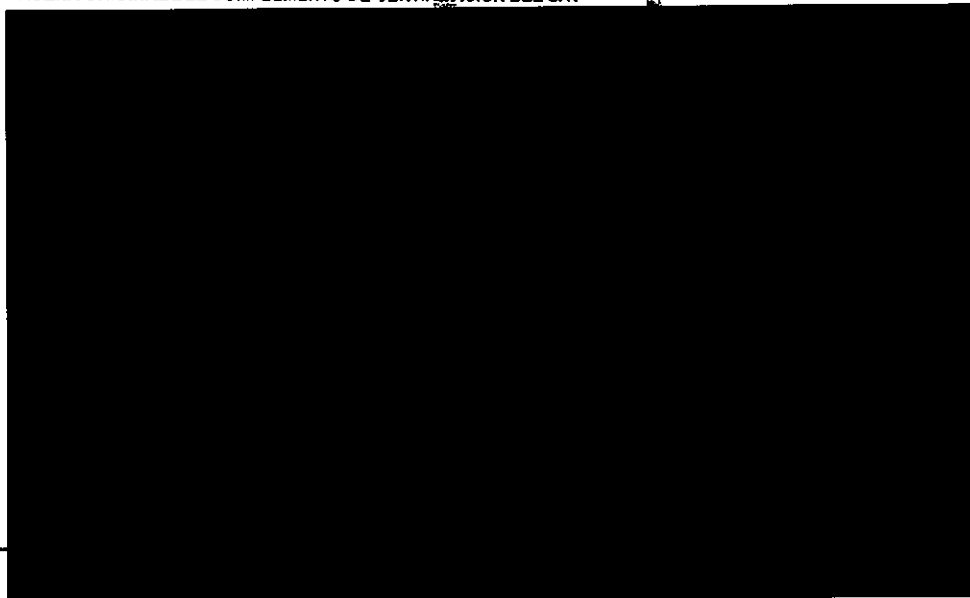

ESTADOS UNIDOS MEXICANOS
SECRETARÍA GENERAL DE ADMINISTRACIÓN Y FINANZAS
SECRETARÍA DE ECONOMÍA
SECRETARÍA DE HACIENDA Y CREDITO PÚBLICO
SECRETARÍA DE ENERGÍA
SECRETARÍA DE SALUD
SECRETARÍA DE DESARROLLO URBANO Y MEDIO AMBIENTE
SECRETARÍA DE EDUCACIÓN PÚBLICA
SECRETARÍA DE EMPLEO Y SEGURIDAD SOCIAL
SECRETARÍA DE FERIA Y COMERCIO EXTERNO
SECRETARÍA DE FORTALECIMIENTO ECONOMICO LOCAL, INFRAESTRUCTURA Y TURISMO
SECRETARÍA DE INDUSTRIA, COMERCIO EXTERNO Y CALIDAD
SECRETARÍA DE JUSTICIA FEDERAL
SECRETARÍA DE JUSTICIA Y SEGURIDAD PÚBLICA
SECRETARÍA DE MEDIO AMBIENTE Y CLIMA
SECRETARÍA DE PLANEACIÓN ECONOMICA
SECRETARÍA DE POLÍTICA ECONOMICA
SECRETARÍA DE PROMOCIÓN INDUSTRIAL
SECRETARÍA DE TRANSPORTES Y COMUNICACIONES
SECRETARÍA DE TRABAJO Y SEGURIDAD SOCIAL
SECRETARÍA DE TURISMO, CULTURA Y FERIA
SECRETARÍA DE VIVIENDA Y OBRAS PÚBLICAS
SECRETARÍA DE DEFENSA NACIONAL
SECRETARÍA DE ENERGÍA ATÓMICA Y ENERGÍA RENOVABLE
SECRETARÍA DE ECONOMÍA
SECRETARÍA DE EMPLEO Y SEGURIDAD SOCIAL
SECRETARÍA DE FERIA Y COMERCIO EXTERNO
SECRETARÍA DE FORTALECIMIENTO ECONOMICO LOCAL, INFRAESTRUCTURA Y TURISMO
SECRETARÍA DE INDUSTRIA, COMERCIO EXTERNO Y CALIDAD
SECRETARÍA DE JUSTICIA FEDERAL
SECRETARÍA DE JUSTICIA Y SEGURIDAD PÚBLICA
SECRETARÍA DE MEDIO AMBIENTE Y CLIMA
SECRETARÍA DE PLANEACIÓN ECONOMICA
SECRETARÍA DE POLÍTICA ECONOMICA
SECRETARÍA DE PROMOCIÓN INDUSTRIAL
SECRETARÍA DE TRANSPORTES Y COMUNICACIONES
SECRETARÍA DE TRABAJO Y SEGURIDAD SOCIAL
SECRETARÍA DE TURISMO, CULTURA Y FERIA
SECRETARÍA DE VIVIENDA Y OBRAS PÚBLICAS
SECRETARÍA DE DEFENSA NACIONAL
SECRETARÍA DE ENERGÍA ATÓMICA Y ENERGÍA RENOVABLE

ESTADOS UNIDOS MEXICANOS
SECRETARÍA GENERAL DE ADMINISTRACIÓN Y FINANZAS
SECRETARÍA DE ECONOMÍA
SECRETARÍA DE HACIENDA Y CREDITO PÚBLICO
SECRETARÍA DE ENERGÍA
SECRETARÍA DE SALUD
SECRETARÍA DE DESARROLLO URBANO Y MEDIO AMBIENTE
SECRETARÍA DE EDUCACIÓN PÚBLICA
SECRETARÍA DE EMPLEO Y SEGURIDAD SOCIAL
SECRETARÍA DE FERIA Y COMERCIO EXTERNO
SECRETARÍA DE FORTALECIMIENTO ECONOMICO LOCAL, INFRAESTRUCTURA Y TURISMO
SECRETARÍA DE INDUSTRIA, COMERCIO EXTERNO Y CALIDAD
SECRETARÍA DE JUSTICIA FEDERAL
SECRETARÍA DE JUSTICIA Y SEGURIDAD PÚBLICA
SECRETARÍA DE MEDIO AMBIENTE Y CLIMA
SECRETARÍA DE PLANEACIÓN ECONOMICA
SECRETARÍA DE POLÍTICA ECONOMICA
SECRETARÍA DE PROMOCIÓN INDUSTRIAL
SECRETARÍA DE TRANSPORTES Y COMUNICACIONES
SECRETARÍA DE TRABAJO Y SEGURIDAD SOCIAL
SECRETARÍA DE TURISMO, CULTURA Y FERIA
SECRETARÍA DE VIVIENDA Y OBRAS PÚBLICAS
SECRETARÍA DE DEFENSA NACIONAL
SECRETARÍA DE ENERGÍA ATÓMICA Y ENERGÍA RENOVABLE

000191.B01E.JDA009.OO.1211.01

CON FUNDAMENTO EN LO DISPUESTO POR EL ARTÍCULO 100 DE LA LEY DE INSTITUCIONES DE CRÉDITO, CERTIFICAMOS QUE LA PRESENTE ES UNA IMPRESIÓN FIEL Y EXACTA QUE CONSTA DE 78 HOJAS, OBTENIDA DEL SISTEMA ÓPTICO DE DIGITALIZACIÓN DE IMÁGENES DEL ARCHIVO DE BANCO NACIONAL DE MÉXICO, S.A., LO QUE SE HACE CONSTAR PARA LOS EFECTOS LEGALES A QUE HAYA LUGAR.

HOJA 46 DE 78

Art. 10
Fracción II
Motivación: 2

53

634

[REDACTED]

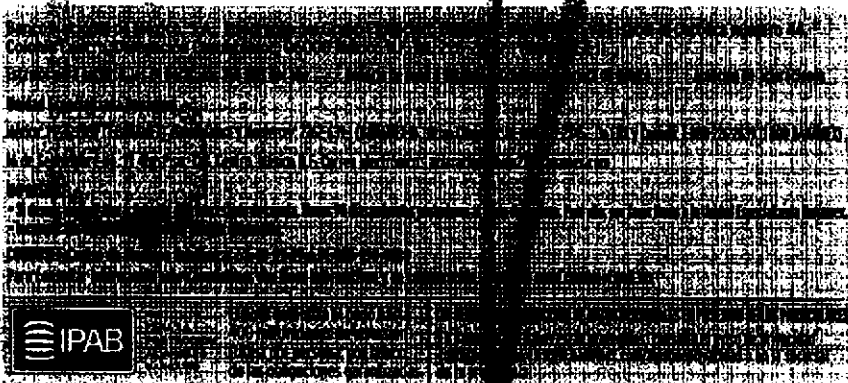

Agradecemos su preferencia

MEXICO

REPÚBLICA
ESTADOS UNIDOS MEXICANOS,
Comunidad

000191.901EJDA009.00.1211.01

CON FUNDAMENTO EN LO DISPUESTO POR EL ARTÍCULO 100 DE LA LEY DE INSTITUCIONES DE CRÉDITO, CERTIFICAMOS QUE LA PRESENTE ES UNA IMPRESIÓN FIEL Y EXACTA QUE CONSTA DE 78 HOJAS, OBTENIDA DEL SISTEMA ÓPTICO DE DIGITALIZACIÓN DE IMÁGENES DEL ARCHIVO DE BANCO NACIONAL DE MÉXICO, S.A., LO QUE SE HACE CONSTAR PARA LOS EFECTOS LEGALES A QUE HAYA LUGAR. HOJA 47 DE 78

Art. 10
Fracción II
Motivación: 2

Aviso importante:
Eliminación del Número de Cliente en estado de cuenta impreso

En Banamex protegemos su información.

Para brindarle más seguridad en el manejo de sus datos personales, su **Número de Cliente dejará de incluirse en los siguientes estados de cuenta que recibirá por correo postal.**

En caso necesario, podrá consultarlo a través de los siguientes medios:

-  En la **versión electrónica del estado de cuenta** que se envía por e-mail. Si aún no la tiene, solicítela por Audiomático, BancaNet o en Sucursales Banamex.
-  En el **Centro de Atención Telefónica** llamando al 1226-2639 en la Ciudad de México y 01-800-021-2345 en el resto del país. Seleccione la opción 6 del menú de entrada y marque 0 para asistencia de un Ejecutivo.
-  En **Sucursales Banamex**, presentando una identificación oficial vigente.

Atentamente,

Banco Nacional de México, S.A.
Integrante del Grupo Financiero Banamex

Consulte condiciones, comisiones y requisitos de contratación en www.banamex.com

PROCURADURÍA GENERAL
SUBPROCURADURÍA ESPECIALIZADA
EN INVESTIGACIÓN DE
ORGANIZACIONES
SPECIALIZADAS EN
DELITOS EN MATERIA

PROCURADURÍA GENERAL
SUBPROCURADURÍA
DE INVESTIGACIÓN DEL DELITO
Oficina de

00019101EJDA009.0D.1211.01

CON FUNDAMENTO EN LO DISPUESTO POR EL ARTÍCULO 100 DE LA LEY DE INSTITUCIONES DE CRÉDITO, CERTIFICAMOS QUE LA PRESENTE ES UNA IMPRESIÓN FIEL Y EXACTA QUE CONSTA DE 78 HOJAS, OBTENIDA DEL SISTEMA ÓPTICO DE DIGITALIZACIÓN DE IMÁGENES DEL ARCHIVO DE BANCO NACIONAL DE MÉXICO, S.A., LO QUE SE HACE CONSTAR PARA LOS EFECTOS LEGALES A QUE HAYA LUGAR. HOJA 48 DE 78

Para informarte mejor, ahora vamos a jugarlo

Te presentamos el nuevo Resumen Financiero de Cuenta, con información simplificada de tus movimientos, más amigable y en un mismo lugar.

1 Gráfica de tu saldo inicial y final, así como el monto de tus depósitos y retirios en el mes

2 Los datos de tu cuenta, incluyendo la CLABE, para recibir transferencias electrónicas interbancarias

3 Los saldos de tu cuenta y los productos ligados a ésta, sus intereses o rendimientos y las comisiones generadas en el mes.

4 Avisos importantes sobre el uso de tu cuenta y sus beneficios.

El Estado de Cuenta con el detalle de tus operaciones estará disponible en las sucursales Banamex. Para solicitar su envío por e-mail llama al 01 800 021 2225 y desde Ciudad de México, Guadalajara y Monterrey al 226 2639.

DOS MEXICO

Tu opinión es muy importante
¿Te gustó este formato? ¿La información que contiene es suficiente para tus necesidades?
Llama al 01 800 849 9640 y comparte tus comentarios.

Consulta condiciones, comisiones y regulaciones en www.banamex.com

DE LA REPÚBLICA
de Mexicanos,
de la Comunidad
Nacional

Estimado cliente,

Nuevamente nos dirigimos a ti debido a que en los 2 últimos meses tu Cuenta Perfiles no ha recibido ningún depósito electrónico por parte de tu empresa. Te informamos que en caso de que en los próximos 30 días continúes sin recibir depósito electrónico de nómina en tu Cuenta Perfiles, esta cambiará de esquema tarifario automáticamente.

Si esta situación se debe a algún inconveniente con la cuenta y con la finalidad de ofrecerte el servicio que mereces, te atenderemos con gusto en cualquier Sucursal Banamex.

Para mayores informes acerca de los beneficios de tu Cuenta Perfiles, comunícate al Centro de Atención Telefónica a los teléfonos 1 226 2639 (1 BANAMEX) en la Ciudad de México y Área Metropolitana o al 01 800 021 2345 en el resto del país.

Atentamente,

Banco Nacional de México, S.A.
Integrante de Grupo Financiero Banamex

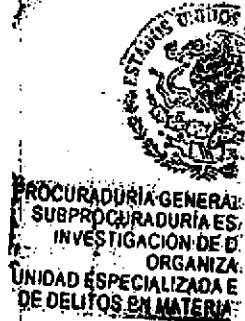

PROCURADURÍA GENERAL
de los Estados Unidos Mexicanos
Subprocuraduría de Investigación y Organización de Delitos en Materia

00191.B01E.DA009.CO.1211.01

CON FUNDAMENTO EN LO DISPUESTO POR EL ARTÍCULO 100 DE LA LEY DE INSTITUCIONES DE CRÉDITO, CERTIFICAMOS QUE LA PRESENTE ES UNA IMPRESIÓN FIEL Y EXACTA QUE CONSTA DE 78 HOJAS, OBTENIDA DEL SISTEMA ÓPTICO DE DIGITALIZACIÓN DE IMÁGENES DEL ARCHIVO DE BANCO NACIONAL DE MÉXICO, S.A., LO QUE SE HACE CONSTAR PARA LOS EFECTOS LEGALES A QUE HAYA LUGAR. HOJA 50 DE 78

688100

PERFIL EJECUTIVO	
GAT	[REDACTED]
Interés aplicable o rendimientos	[REDACTED]
Comisiones efectivamente cobradas	[REDACTED]

La fecha de corte es la indicada después de la leyenda "ESTADO DE CUENTA AL". Salvo que expresamente se determine otra moneda, todas las cifras contenidas en el estado de cuenta se encuentran denominadas en Pesos Moneda Nacional.

Su estado de cuenta contiene información de los siguientes productos y servicios:

[REDACTED]

RESUMEN GENERAL

AGENCIA GENERAL
DE ADMINISTRACIÓN Y
FISCALÍA
ORGANIZACIÓN DE
ECONOMÍA ESPECIALIZADA
EN MATERIA

ESTADOS UNIDOS

AGENCIA GENERAL
de De
cto y Ser
de Inve

000191.901 000003.00.0114.01

CON FUNDAMENTO EN LO DISPUESTO POR EL ARTICULO 100 DE LA LEY DE INSTITUCIONES DE CRÉDITO, CERTIFICAMOS QUE LA PRESENTE ES UNA IMPRESIÓN FIEL Y EXACTA QUE CONSTA DE 78 HOJAS, OBTENIDA DEL SISTEMA ÓPTICO DE DIGITALIZACIÓN DE IMÁGENES DEL ARCHIVO DE BANCO NACIONAL DE MÉXICO, S.A., LO QUE SE HACE CONSTAR PARA LOS EFECTOS LEGALES A QUE HAYA LUGAR. HOJA 52 DE 78

537

637

Conoce todos los beneficios y operaciones que puedes realizar en Banamex.

Ingresar a: www.banamex.com/ahondodequieras

SALDO PROMEDIO MÍNIMO REQUERIDO

En Perfil Ejecutivo con esquema de Pago por Operación, el saldo promedio mensual mínimo requerido para evitar la comisión por manejo de cuenta, de acuerdo con su medio de disposición, es como sigue: Tarjeta de Débito \$1,500.00; Chequera \$4,500.00; Ambos \$4,500.00 (No aplica para Perfil Ejecutivo cuando reciba dinero electrónico de nómina). En el caso de esquema de Renta, en ningún caso aplica saldo mínimo requerido.

CADENA ORIGINAL DEL COMPLEMENTO DE CERTIFICACIÓN DEL SAT

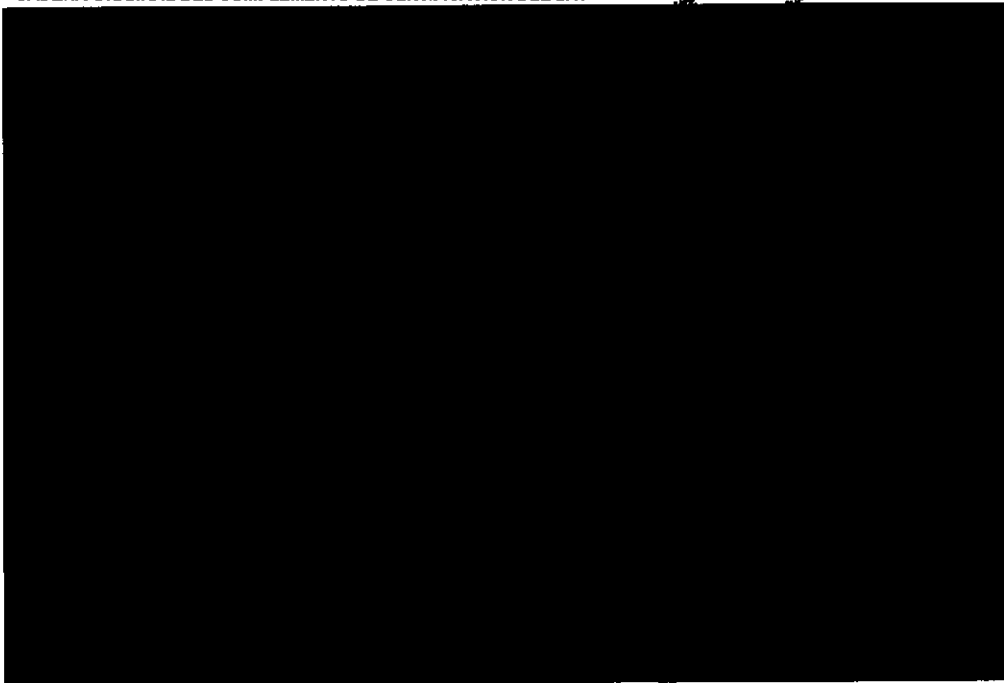

LA REPÚBLICA
Mexicana,
Comunidad

000191.B01EJDA003.00.0114.01

CON FUNDAMENTO EN LO DISPUESTO POR EL ARTÍCULO 100 DE LA LEY DE INSTITUCIONES DE CRÉDITO, CERTIFICAMOS QUE LA PRESENTE ES UNA IMPRESIÓN FIEL Y EXACTA QUE CONSTA DE 78 HOJAS, OBTENIDA DEL SISTEMA ÓPTICO DE DIGITALIZACIÓN DE IMÁGENES DEL ARCHIVO DE BANCO NACIONAL DE MÉXICO, S.A., LO QUE SE HACE CONSTAR PARA LOS EFECTOS LEGALES A QUE HAYA LUGAR. HOJA 53 DE 78

Artículo
Fracción II
Motivación: 2

transforma tu dinero en algo más productivo.

Haz más dinero con tu dinero

Pagaré Banamex

3.25
anual

● Certificado de \$500 pesos
y hasta 30% de descuento
en seguro de auto.

● Oferta preferente en
la reinversión.

● Servicio y atención
inmediata.

Acude a tu sucursal Banamex.

Fecha de emisión de publicidad: 01 de Noviembre de 2014. Consulta términos, condiciones, comisiones y requisitos de contratación en banamex.com. 1. Pagaré 3% rendimiento anual tipo GAT 3.03% variable antes de impuestos, rango inversión de \$800,000 a \$499,999. Plazo 91 días. Al 31 de enero de 2015. 2. Banamex Cortesía válida al 30 de Abril de 2015 para disfrutar de servicio preferente en sucursal y vía telefónica. Para mayor información consulta: www.banamex.com/banamex. 3. Seguro de Auto Banamex. Aplica condiciones y exclusiones de la póliza contratada y estándares de servicio. El descuento se bonifica con un certificado aplicable en la renovación del seguro o contrataciones de uno nuevo y aplica para pólizas en cobertura Anual. Para fines informativos y de comparación. Para cualquier información contactanos en Sucursales Banamex (Banca Nacional de México S.A.). La vigencia de este certificado es de 1 año a partir de la fecha de expedición. Servicios ofrecidos por Seguros Banamex. Banamex solo actúa como vehículo de referencia de Seguros Banamex. Consulta en www.banamex.com/seguro-de-auto. 4. En caso de Reinversión, se aplicará una tasa de interés mayor a la ofrecida al público en general publicada en www.banamex.com en la fecha de la reinversión. Banca Nacional de México S.A. - Integrante del Grupo Financiero Banamex.

ESTADOS UNIDOS MEXICANOS
SECRETARÍA DE ECONOMÍA
SECRETARÍA DE SEGURIDAD

000191.801EJDA003.O0.0114.01

CON FUNDAMENTO EN LO DISPUESTO POR EL ARTÍCULO 100 DE LA LEY DE INSTITUCIONES DE CRÉDITO, CERTIFICAMOS QUE LA PRESENTE ES UNA IMPRESIÓN FIEL Y EXACTA QUE CONSTA DE 78 HOJAS, OBTENIDA DEL SISTEMA ÓPTICO DE DIGITALIZACIÓN DE IMÁGENES DEL ARCHIVO DE BANCO NACIONAL DE MÉXICO, S.A., LO QUE SE HACE CONSTAR PARA LOS EFECTOS LEGALES A QUE HAYA LUGAR. HOJA 55 DE 78

Para informarte mejor, ahora vamos al grano

Te presentamos el nuevo **Resumen Financiero de Cuenta**; con información simplificada de tus movimientos, más amigable y en un mismo lugar.

- 1 La gráfica de tu saldo inicial y final, así como el monto de tus depósitos y retirós en el mes
- 2 Los datos de tu cuenta, incluyendo la CLABE para recibir transferencias electrónicas Interbancarias
- 3 Los saldos de tu cuenta y los productos ligados a ésta, sus intereses o rendimientos y las comisiones generadas en el mes.
- 4 Avisos importantes sobre el uso de tu cuenta y sus beneficios.

PROCURADURÍA GENERAL
SUBPROCURADURÍA DE
INVESTIGACIÓN DE
ORGANIZACIÓN
UNIDAD ESPECIALIZADA DE
DE DELITOS EN MATERIA

El Estado de Cuenta con el detalle de tus operaciones estará disponible en las sucursales Banamex. Para solicitar su envío por e-mail llama al 01 800 021 2345 y desde Ciudad de México, Guadalajara y Monterrey al 1226 2639.

Tu opinión es muy importante
¿Te agrada este formato? ¿La información que contiene es suficiente para tus necesidades?
Llama al 01 800 849 9640 y comparte tus comentarios.

Consulta condiciones, comisiones y requisitos de contratación en www.banamex.com

PROCURADURÍA
Subprocuraduría
Prevención del Delito
Criminal

000191.801E.0003.OO.0114.01

CON FUNDAMENTO EN LO DISPUESTO POR EL ARTÍCULO 100 DE LA LEY DE INSTITUCIONES DE CRÉDITO, CERTIFICAMOS QUE LA PRESENTE ES UNA IMPRESIÓN FIEL Y EXACTA QUE CONSTA DE 78 HOJAS, OBTENIDA DEL SISTEMA ÓPTICO DE DIGITALIZACIÓN DE IMÁGENES DEL ARCHIVO DE BANCO NACIONAL DE MÉXICO, S.A., LO QUE SE HACE CONSTAR PARA LOS EFECTOS LEGALES QUE HAYA LUGAR. HOJA 56 DE 78

00188100

PERFIL EJECUTIVO	
GAT	
Interés aplicable o rendimientos	
Comisiones efectivamente cobradas	

La fecha de corte es la indicada después de la leyenda "ESTADO DE CUENTA AL". Salvo que expresamente se determine otra moneda, todas las cifras contenidas en el estado de cuenta se encuentran denominadas en Pesos Moneda Nacional.

Su estado de cuenta contiene información de los siguientes productos y servicios:

RESUMEN GENERAL

ENERA:
RIA ES:
N DE D:
BANIZA
ZADA E
TERIA:

Si recibes tu sueldo en Banamex, tramita tu Crédito Nómina* para pagar tus deudas.

*Crédito sujeto a aprobación. Consulta condiciones, comisiones y requisitos de contratación en www.banamex.com

Banco Nacional de México, S.A. Integrante del Grupo Financiero Banamex.

000191.801EJDA/OD.0213.01

CON FUNDAMENTO EN LO DISPUESTO POR EL ARTÍCULO 100 DE LA LEY DE INSTITUCIONES DE CRÉDITO, CERTIFICAMOS QUE LA PRESENTE ES UNA IMPRESIÓN FIEL Y EXACTA QUE CONSTA DE 78 HOJAS; OBTENIDA DEL SISTEMA ÓPTICO DE DIGITALIZACIÓN DE IMÁGENES DEL ARCHIVO DE BANCO NACIONAL DE MÉXICO, S.A., LO QUE SE HACE CONSTAR PARA LOS EFECTOS LEGALES A QUE HAYA LUGAR. HOJA 58 DE 78

Art. 10
Fracción II
Motivación: 2

392
640

Conoce todos los beneficios y operaciones que puedes realizar en Banamex.

Ingresar al: www.banamex.com/endedondequiera

SALDO PROMEDIO MÍNIMO REQUERIDO

En Perfil Ejecutivo con esquema de Pago por Operación; el saldo promedio mensual mínimo requerido para evitar la comisión por manejo de cuenta, de acuerdo con su medio de disposición, es como sigue: Tarjeta de Débito \$1,500.00; Chequera \$4,500.00; Ambos \$4,500.00 (No aplica para Perfil Ejecutivo cuando recibe pago electrónico de nómina). En el caso de esquema de Renta, en ningún caso aplica saldo mínimo requerido.

CADENA ORIGINAL DEL COMPLEMENTO DE CERTIFICACIÓN DEL SAT

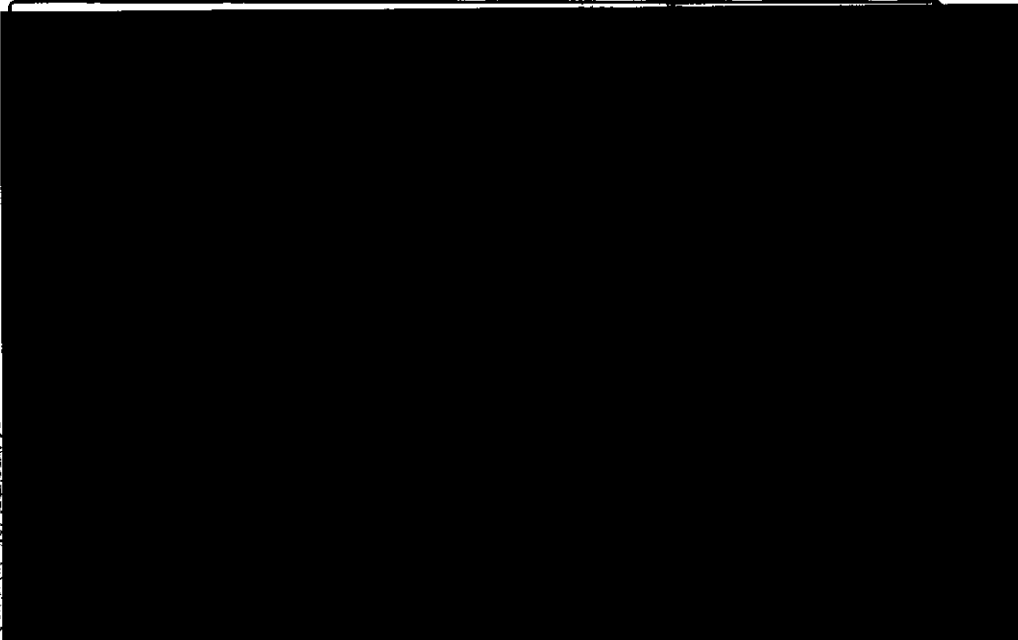

GENERAL DE...
ía de Derechos...
ito y Servicios a...
a de Investigación

000191.B01E.JDA007.00.0213.01

CON FUNDAMENTO EN LO DISPUESTO POR EL ARTÍCULO 100 DE LA LEY DE INSTITUCIONES DE CRÉDITO, CERTIFICAMOS QUE LA PRESENTE ES UNA IMPRESIÓN FIEL Y EXACTA QUE CONSTA DE 78 HOJAS, OBTENIDA DEL SISTEMA ÓPTICO DE DIGITALIZACIÓN DE IMÁGENES DEL ARCHIVO DE BANCO NACIONAL DE MÉXICO, S.A., LO QUE SE HACE CONSTAR PARA LOS EFECTOS LEGALES A QUE HAYA LUGAR. HOJA 59 DE 78

Art. 10
Fracción II
Motivación: 2

Para informarte mejor, ahora vamos al grano

Te presentamos el nuevo Resumen Financiero de Cuenta; con información simplificada de tus movimientos, más amigable y en un mismo lugar.

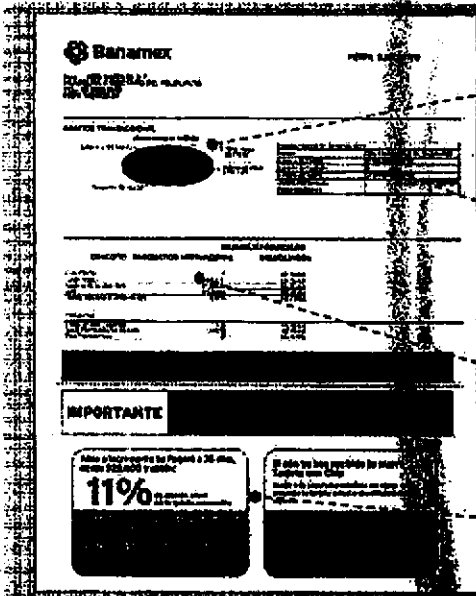

- 1 La gráfica de tu saldo inicial y final, así como el monto de tus depósitos y retiros en el mes
- 2 Los datos de tu cuenta, incluyendo la CLABE para recibir transferencias electrónicas interbancarias
- 3 Los saldos de tu cuenta y los productos ligados a ésta, sus intereses o rendimientos y las comisiones generadas en el mes.
- 4 Avisos importantes sobre el uso de tu cuenta y sus beneficios.

PROCURADURÍA GENERAL DE LA FISCALÍA
SUBPROCURADURÍA ESPECIALIZADA EN INVESTIGACIÓN DE DELITOS ORGANIZADOS
UNIDAD ESPECIALIZADA EN INVESTIGACIÓN DE DELITOS EN MATERIA DE

El Estado de Cuenta con el detalle de tus operaciones estará disponible en las sucursales Banamex. Para solicitar su envío por e-mail llama al 01 800 012 45 y desde Ciudad de México, Guadalajara y Monterrey al 226 2639.

Tu opinión es muy importante
¿Te agrada este formato? ¿La información que contiene es suficiente para tus necesidades?
Llama al 01 800 849 9640 y comparte tus comentarios.

Consulta condiciones, comisiones y requisitos de este servicio en www.banamex.com

PROCURADURÍA GENERAL DE LA FISCALÍA
SUBPROCURADURÍA ESPECIALIZADA EN INVESTIGACIÓN DE DELITOS ORGANIZADOS
UNIDAD ESPECIALIZADA EN INVESTIGACIÓN DE DELITOS EN MATERIA DE

000191.B01E.JDA007.O0.0213.01

CON FUNDAMENTO EN LO DISPUESTO POR EL ARTÍCULO 100 DE LA LEY DE INSTITUCIONES DE CRÉDITO, CERTIFICAMOS QUE LA PRESENTE ES UNA IMPRESIÓN FIEL Y EXACTA QUE CONSTA DE 78 HOJAS, OBTENIDA DEL SISTEMA ÓPTICO DE DIGITALIZACIÓN DE IMÁGENES DEL ARCHIVO DE BANCO NACIONAL DE MÉXICO, S.A., LO QUE SE HACE CONSTAR PARA LOS EFECTOS LEGALES A QUE HAYA LUGAR. HOJA 62 DE 78

Estimado Cliente:

Nos dirigimos a ti debido a que en los últimos 4 meses tu Cuenta Perfil Ejecutivo no ha registrado saldo ni movimientos. Te reiteramos que si esta situación se debe a algún inconveniente con la cuenta, te atenderemos con gusto en la sucursal más cercana, con la finalidad de ofrecerte el servicio que te mereces.

Asimismo te informamos que por razones de seguridad tu cuenta será cancelada automáticamente si no registra saldo o movimientos en los próximos 60 días.

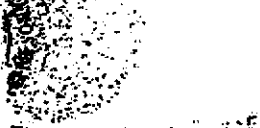

Atentamente,
Banco Nacional de México, S.A.
Integrante de Grupo Financiero Banamex

GENERAL DE LA REPUBLICA
de Derechos Humanos,
de y Servicios a la Comunidad
de Investigación

000191.B01EJDA007.00.0213.01

CON FUNDAMENTO EN LO DISPUESTO POR EL ARTÍCULO 100 DE LA LEY DE INSTITUCIONES DE CRÉDITO, CERTIFICAMOS QUE LA PRESENTE ES UNA IMPRESIÓN FIEL Y EXACTA QUE CONSTA DE 78 HOJAS, OBTENIDA DEL SISTEMA ÓPTICO DE DIGITALIZACIÓN DE IMÁGENES DEL ARCHIVO DE BANCO NACIONAL DE MÉXICO, S.A., LO QUE SE HACE CONSTAR PARA LOS EFECTOS LEGALES A QUE HAYA LUGAR. HOJA 63 DE 78

ESTADO DE CUENTA AL 15 DE MARZO DE 2015

CLIENTE:
Registro Federal de Contribuyentes
Página:

1 de 7

545

643

0011693

RESUMEN EJECUTIVO	
GAT Nominales de impuestos	
GAT Real de impuestos	
Interés aplicable o rendimientos	
Comisiones efectivamente cobradas	
La GAT real es el rendimiento que obtendría después de descontar la inflación estimada	

La fecha de corte es la indicada después de la leyenda "ESTADO DE CUENTA AL". Salvo que expresamente se determine otra moneda, todas las cifras contenidas en el estado de cuenta se encuentran denominadas en Pesos Moneda Nacional.

Su estado de cuenta contiene información de los siguientes productos y servicios:

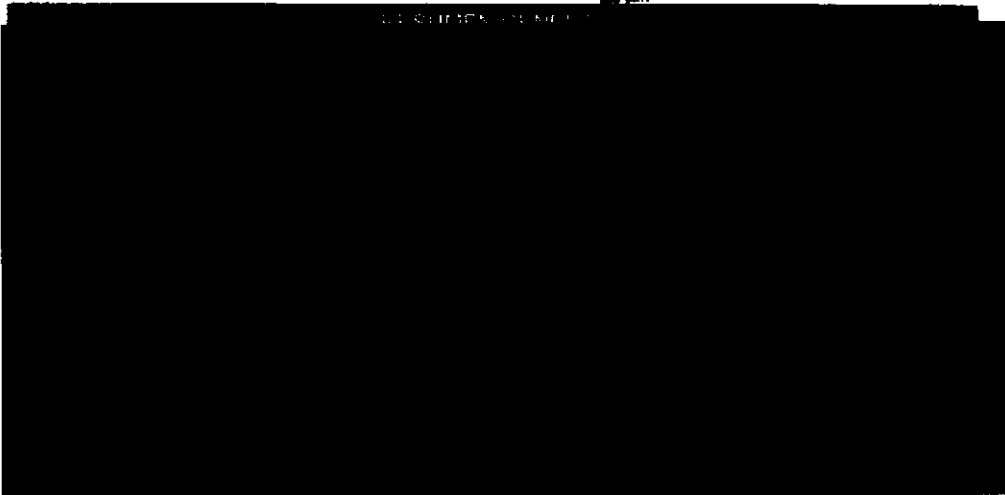

GENERAL D...
a de Derec...
lo y Servis...
icólover

Lo que debes saber de tu Seguro de Nómina

Al recibir tu nómina con Banamex cuentas con un Seguro por Muerte Accidental sin costo para ti, que protege a tus beneficiarios en caso de que fallezcas a consecuencia de un accidente.

¿Quiénes son mis beneficiarios?

Los beneficiarios son los que designaste en el contrato de tu cobertor de Nómina Banamex. Si aún no has designado a tus beneficiarios del seguro, acude a tu sucursal y regístralos.

¿Qué hacer en caso de fallecimiento?

Debes informar a tus beneficiarios sobre los servicios pasivos. 1 Llame al 024 9000 desde tu Clase de Miembro o al 800 000 3035. 2 En Banamex le brindaremos y autocorriremos la documentación que necesita entregar para recibir el monto del seguro.

Banco Nacional de México, S.A. Integrante del Grupo Financiero Banamex.

000191.B01E.JD.A006.OO.0313.02

CON FUNDAMENTO EN LO DISPUESTO POR EL ARTÍCULO 100 DE LA LEY DE INSTITUCIONES DE CRÉDITO, CERTIFICAMOS QUE LA PRESENTE ES UNA IMPRESIÓN FIEL Y EXACTA QUE CONSTA DE 78 HOJAS, OBTENIDA DEL SISTEMA ÓPTICO DE DIGITALIZACIÓN DE IMÁGENES DEL ARCHIVO DE BANCO NACIONAL DE MÉXICO, S.A., LO QUE SE HACE CONSTAR PARA LOS EFECTOS LEGALES A QUE HAYA LUGAR. HOJA 65 DE 78

Art. 18
Fracción II
Motivación: 2

Conoce todos los beneficios y operaciones que puedes realizar en Banamex.

Ingresar a: www.banamex.com/condondequieras

SALDO PROMEDIO MÍNIMO REQUERIDO

En Perfil Ejecutivo con esquema de Pago por Operación, el saldo promedio mensual mínimo requerido para evitar la comisión por manejo de cuenta, de acuerdo con su medio de disposición, es como sigue: Tarjeta de Débito \$1,500.00; Chequera \$4,500.00; Ambos \$4,500.00 (No aplica para Perfil Ejecutivo cuando reciba abono electrónico de nómina). En el caso de esquema de Renta, en ningún caso aplica saldo mínimo requerido.

CADENA ORIGINAL DEL COMPLEMENTO DE CERTIFICACIÓN DEL SAT

ESTADOS UNIDOS MEXICANOS
SECRETARÍA DE ECONOMÍA
PROCURADURÍA GENERAL DE LA ADMINISTRACIÓN
DIRECCIÓN GENERAL DE ORGANIZACIÓN Y ADMINISTRACIÓN DE MATERIAS

PROCURADURÍA GENERAL DE LA ADMINISTRACIÓN
Subprocuraduría de Prevención del Litigio y Solución de Controversias
Oficina de Ingresos

000191.B01EJDA006.00.0313.02

CON FUNDAMENTO EN LO DISPUESTO POR EL ARTÍCULO 100 DE LA LEY DE INSTITUCIONES DE CRÉDITO, CERTIFICAMOS QUE LA PRESENTE ES UNA IMPRESIÓN FIEL Y EXACTA QUE CONSTA DE 78 HOJAS, OBTENIDA DEL SISTEMA ÓPTICO DE DIGITALIZACIÓN DE IMÁGENES DEL ARCHIVO DE BANCO NACIONAL DE MÉXICO, S.A., LO QUE SE HACE CONSTAR PARA LOS EFECTOS LEGALES A QUE HAYA LUGAR.

HOJA 66 DE 78

546

644

GRAFICO TRANSACCIONAL

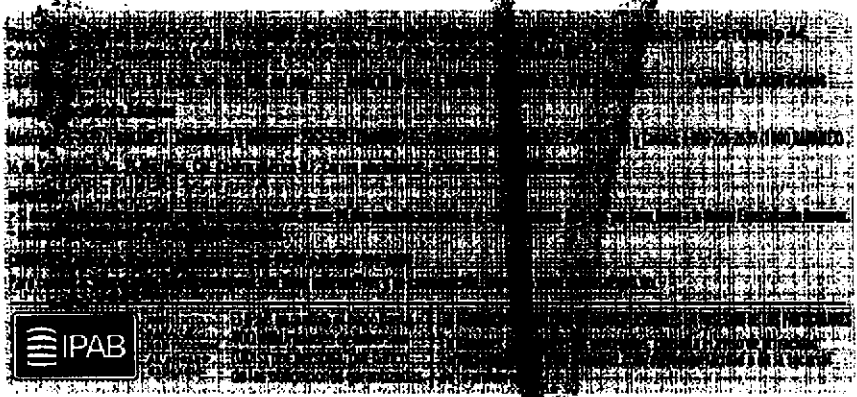
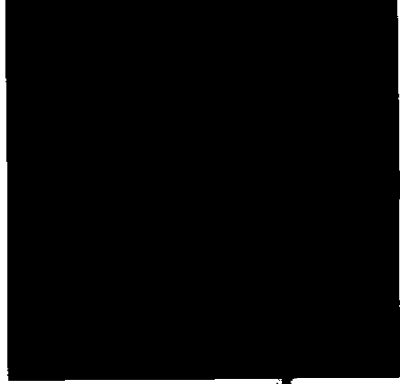

Agradecemos su preferencia

AL DE LA REPÚBLICA
Derechos Humanos,
Servicios a la Comunidad,
Investigación

000191.801EJDA008.OD.0313.02

CON FUNDAMENTO EN LO DISPUESTO POR EL ARTÍCULO 100 DE LA LEY DE INSTITUCIONES DE CRÉDITO, CERTIFICAMOS QUE LA PRESENTE ES UNA IMPRESIÓN FIEL Y EXACTA QUE CONSTA DE 78 HOJAS, OBTENIDA DEL SISTEMA ÓPTICO DE DIGITALIZACIÓN DE IMÁGENES DEL ARCHIVO DE BANCO NACIONAL DE MÉXICO, S.A., LO QUE SE HACE CONSTAR PARA LOS EFECTOS LEGALES A QUE HAYA LUGAR. HOJA 67 DE 78

Art. 10
Fracción II
Motivación: 2

... con Banamex
transforma tu dinero en algo más productivo.

Haz más dinero con tu dinero.

Al abrir o renovar tu **Pagare Banamex** a 60, 90 o 180 días por BancaNet o Audiomático, obtienes **35% de rendimiento adicional** sobre la tasa base vigente en nuestras sucursales. Disponible desde \$25,000 pesos, pregunta cómo a un ejecutivo telefónico.

1. Pagare 35% GAT nominal 1.14% GAT real (2.41%) variable antes de impuestos, desde \$10,000 a 91 días, calculado el 5 de febrero de 2015, y vigente al 31 de julio de 2015. La GAT nominal y GAT real ya considera el 35% de incremento sobre la tasa base de sucursales. La GAT real es el rendimiento que obtendrás después de descontar la inflación estimada. Consulta requisitos de contratación y condiciones en www.banamex.com Banco Nacional de México, S.A. integrante del Grupo Financiero Banamex.

ESTADOS UNIDOS MEXICANOS
PROCURADURIA GENERAL
SUBPROCURADURIA DE INVESTIGACION
ORGANIZACION
UNIDAD ESPECIALIZADA
DE DELITOS EN MATERIA

10 SABER CUENTA
Ahorro

Generar un fondo para urgentes es una herramienta que te permite tener tranquilidad financiera en todo momento. Si no cuentas con uno, empieza a construirlo para enfrentar imprevistos. Tenerte fondo da la certeza de que lo tienes, pero manteniendo disponible en cualquier momento. Busca opciones, acércate a tu banco.

En cualquier lugar del mundo | Multimoneda

Ahorro automático | Ahorro por objetivos

Ahorro para la jubilación | Ahorro para la educación

Ahorro para la compra de un inmueble | Ahorro para la compra de un vehículo

Ahorro para la compra de un terreno | Ahorro para la compra de un negocio

[Saber Cuenta](#)

PROCURADURIA GENERAL
Subprocuraduría de Investigación
Unidad Especializada de Delitos y Se
Organización

000191.B01EJOA008.QD.0313.02

CON FUNDAMENTO EN LO DISPUESTO POR EL ARTICULO 100 DE LA LEY DE INSTITUCIONES DE CRÉDITO, CERTIFICAMOS QUE LA PRESENTE ES UNA IMPRESIÓN FIEL Y EXACTA QUE CONSTA DE 78 HOJAS, OBTENIDA DEL SISTEMA ÓPTICO DE DIGITALIZACIÓN DE IMÁGENES DEL ARCHIVO DE BANCO NACIONAL DE MÉXICO, S.A., LO QUE SE HACE CONSTAR PARA LOS EFECTOS LEGALES A QUE HAYA LUGAR. HOJA 68 DE 78

Para informarte mejor, ahora vamos a grano

Te presentamos el nuevo Resumen Financiero de Cuenta; con información simplificada de tus movimientos, más amigable y en un mismo lugar.

- 1** La gráfica de tu saldo inicial y final, así como el monto de tus depósitos y retiros en el mes
- 2** Los datos de tu cuenta, incluyendo la CLABE para recibir transferencias electrónicas interbancarias
- 3** Los saldos de tu cuenta y los productos ligados a ésta, sus intereses o rendimientos y las comisiones generadas en el mes.
- 4** Avisos importantes sobre el uso de tu cuenta y sus beneficios.

El Estado de Cuenta con el detalle de tus operaciones estará disponible en las sucursales Banamex. Para solicitar su envío por e-mail llama al 01 800 021 2345 desde Ciudad de México, Guadalajara y Monterrey al 0226 2639.

Tu opinión es muy importante
¿Te agrada este formato? ¿La información que contiene es suficiente para tus necesidades?
Llama al 01 800 849 9640 y comparte tus comentarios.

Consulta condiciones, comisiones y regulaciones de contratación en www.banamex.com

AL DE LA REPUBLICA
Derechos Humanos
Votos a la Comunidad
obligación

Estimado Cliente:

Nuevamente nos dirigimos a ti debido a que en los últimos 5 meses tu Cuenta Perfil Ejecutivo no ha registrado saldo ni movimientos. Te reiteramos que si esta situación se debe a algún inconveniente con la cuenta, te atenderemos con gusto en la sucursal más cercana, con la finalidad de ofrecerte el servicio que te mereces.

Asimismo te informamos que por razones de seguridad tu cuenta será cancelada automáticamente si no registra saldo o movimientos en los próximos 30 días.

Atentamente
Banco Nacional de México, S.A.
Integrante de Grupo Financiero Banamex

PROCURADURÍA GENERAL
SUBPROCURADURÍA DE INVESTIGACIÓN
ORGANIZACIÓN ESPECIALIZADA
DE DELITOS EN MATERIA

PROCURADURÍA GENERAL
Subprocuraduría de Investigación
Organización del Delito
Oficina de

000191.801E.JDA008.00.0313.02

CON FUNDAMENTO EN LO DISPUESTO POR EL ARTÍCULO 100 DE LA LEY DE INSTITUCIONES DE CRÉDITO, CERTIFICAMOS QUE LA PRESENTE ES UNA IMPRESIÓN FIDEL Y EXACTA QUE CONSTA DE 78 HOJAS, OBTENIDA DEL SISTEMA ÓPTICO DE DIGITALIZACIÓN DE IMÁGENES DEL ARCHIVO DE BANCO NACIONAL DE MÉXICO, S.A., LO QUE SE HACE CONSTAR PARA LOS EFECTOS LEGALES A QUE HAYA LUGAR. HOJA 70 DE 78

Art. 10
Fracción II
Motivación: 2

PERFIL EJECUTIVO	
GAT Nominal antes de impuestos	
GAT Real antes de impuestos	
Interés aplicable o rendimientos	
Comisiones efectivamente cobradas	
La GAT real es el rendimiento que obtendría después de descontar la inflación estimada	

La fecha de corte es la indicada después de la leyenda "ESTADO DE CUENTA AL". Salvo que expresamente se determine otra moneda, todas las cifras contenidas en el estado de cuenta se encuentran denominadas en Pesos Moneda Nacional.

Su estado de cuenta contiene información de los siguientes productos y servicios:

RESUMEN GENERAL

Cumple todos tus proyectos, paga tus deudas y ahorra dinero con **Crédito Nómina Banamex®**.

*Cálculo sujeto a aprobación. Consultar condiciones, comisiones y requisitos de contratación en www.banamex.com.
CAT PROMEDIO por adelantado de 23.07% sin IVA. Para depósitos: 22.37% sin IVA. Para otros instrumentos de contratación. Fideicomiso de Liquidez al menos 20 días.

Banco Nacional de México, S.A. Integrante del Grupo Financiero Banamex.

000181.801E.JD.A002.O0.0414.01

CON FUNDAMENTO EN LO DISPUESTO POR EL ARTÍCULO 100 DE LA LEY DE INSTITUCIONES DE CRÉDITO, CERTIFICAMOS QUE LA PRESENTE ES UNA IMPRESIÓN FIEL Y EXACTA QUE CONSTA DE 78 HOJAS, OBTENIDA DEL SISTEMA ÓPTICO DE DIGITALIZACIÓN DE IMÁGENES DEL ARCHIVO DE BANCO NACIONAL DE MÉXICO, S.A., LO QUE SE HACE CONSTAR PARA LOS EFECTOS LEGALES A QUE HAYA LUGAR. HOJA 72 DE 78

Art. 10
Fracción II
Motivación: 2

549

Conoce todos los beneficios y operaciones que puedes realizar en Banamex.

Ingresa a: www.banamex.com/endondequieras

647

SALDO PROMEDIO MÍNIMO REQUERIDO

En Perfil Ejecutivo con esquema de Pago por Operación, el saldo promedio mensual mínimo requerido para evitar la comisión por manejo de cuenta, de acuerdo con su medio de disposición, es como sigue: Tarjeta de Débito \$1,500.00; Chequera \$4,500.00; Ambos \$4,500.00 (No aplica para Perfil Ejecutivo cuando realiza abonos electrónicos de nómina). En el caso de esquema de Renta, en ningún caso aplica saldo mínimo requerido.

CADENA ORIGINAL DEL COMPLEMENTO DE CERTIFICACIÓN DEL SAT

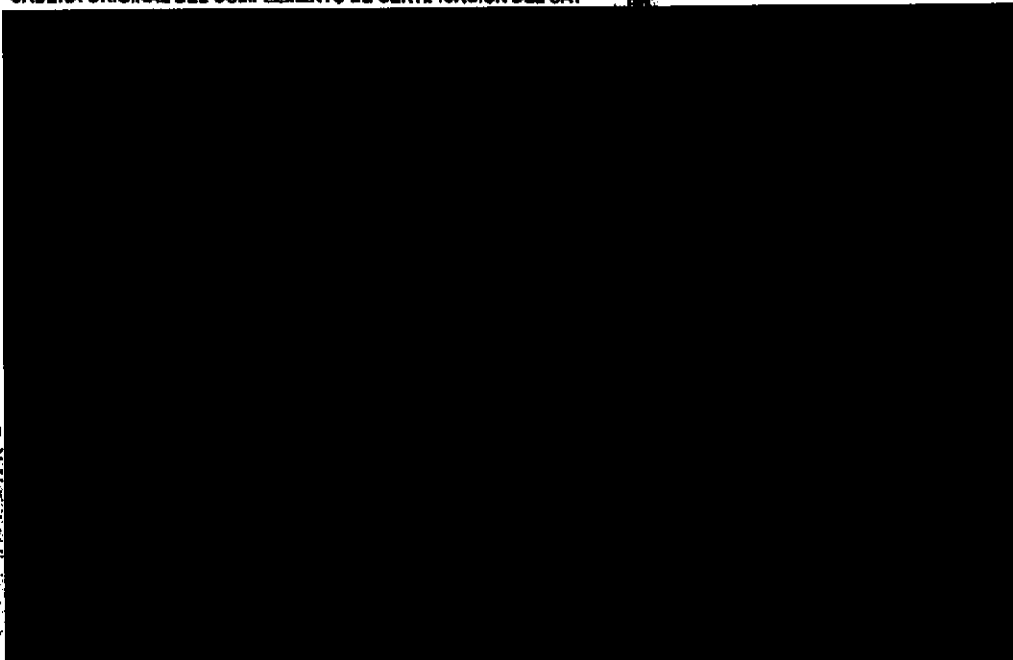

GENERAL DE LA REPUBLICA
Derechos Humanos,
Libertad y la Convivencia

000191.801EJDA002.00.0414.01

CON FUNDAMENTO EN LO DISPUESTO POR EL ARTÍCULO 100 DE LA LEY DE INSTITUCIONES DE CRÉDITO, CERTIFICAMOS QUE LA PRESENTE ES UNA IMPRESIÓN FIEL Y EXACTA QUE CONSTA DE 78 HOJAS, OBTENIDA DEL SISTEMA ÓPTICO DE DIGITALIZACIÓN DE IMÁGENES DEL ARCHIVO DE BANCO NACIONAL DE MÉXICO, S.A., LO QUE SE HACE CONSTAR PARA LOS EFECTOS LEGALES A QUE HAYA LUGAR. HOJA 73 DE 78

Art. 10
Fracción II
Motivación: 2

GRAFICO TRANSACCIONAL

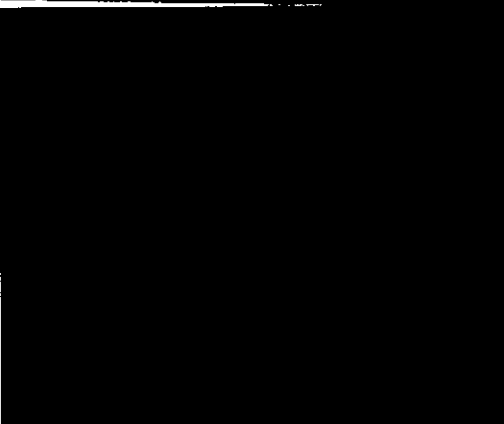

Banco Nacional de México, S.A. de C.V.
Especialidad en
Cuentas de Ahorro y Ahorro Fideicomitido
Cuentas de Ahorro y Ahorro Fideicomitido
Cuentas de Ahorro y Ahorro Fideicomitido

RFC: BNM84015781
Estados Unidos Mexicanos

IMPORTANTE:
A fin de garantizar el cumplimiento de las obligaciones de la Unidad Especializada de Ahorro y Ahorro Fideicomitido, se requiere el cumplimiento de las obligaciones de la Unidad Especializada de Ahorro y Ahorro Fideicomitido.
Para obtener más información sobre las obligaciones de la Unidad Especializada de Ahorro y Ahorro Fideicomitido, consulte el sitio web de la Unidad Especializada de Ahorro y Ahorro Fideicomitido.

 **IPAB** INSTITUTO PARA LA PROMOCIÓN DE LA PARTICIPACIÓN DE LOS AHORRANTES EN EL MANEJO DE LOS RECURSOS DE LOS AHORROS

PROCURADURÍA GENERAL DE LA FEDERACIÓN
SECRETARÍA DE ECONOMÍA
UNIDAD ESPECIALIZADA DE AHORRO Y AHORRO FIDEICOMITIDO

Agradecemos su preferencia

PROCURADURÍA GENERAL DE LA FEDERACIÓN
SECRETARÍA DE ECONOMÍA
UNIDAD ESPECIALIZADA DE AHORRO Y AHORRO FIDEICOMITIDO

000191.001EJDA002.00.0414.01

CON FUNDAMENTO EN LO DISPUESTO POR EL ARTÍCULO 100 DE LA LEY DE INSTITUCIONES DE CRÉDITO, CERTIFICAMOS QUE LA PRESENTE ES UNA IMPRESIÓN FIEL Y EXACTA QUE CONSTA DE 78 HOJAS, OBTENIDA DEL SISTEMA ÓPTICO DE DIGITALIZACIÓN DE IMÁGENES DEL ARCHIVO DE BANCO NACIONAL DE MÉXICO, S.A., LO QUE SE HACE CONSTAR PARA LOS EFECTOS LEGALES A QUE HAYA LUGAR. HOJA 74 DE 78

transforma tu dinero en algo más placentero.

Samsoneer

Equipaje que se adapta a tu nivel de viaje.

Obtén 10% adicional sobre los descuentos existentes al pagar con tu tarjeta de Débito Banamex MasterCard.

(*) Vigente hasta el 31 de mayo de 2015. Aplica únicamente en tiendas Samsoneer. Solo en el descuento en caja. No aplica en productos que cuenten con 30% de descuento en adelante (40%, 50% o más). Las empresas anunciantes son responsables del cumplimiento, tarifas y servicios ofrecidos, liberando de cualquier responsabilidad sobre ese particular a las empresas anunciantes, afiliadas o subsidiarias del Grupo Financiero Banamex. Consulta condiciones, comisiones y requisitos de activación de Tarjetas de Débito Banamex en www.banamex.com. Banco Nacional de México, S.A. integrante del Grupo Financiero Banamex.

DE LA REPUBLICA MEXICANA

S. A. DE C. CUANTO

Puede ser cancelada en algunas oficinas, algunas lo brindarán mayor o menor tiempo. Es importante que pides antes de salir. Ocasionalmente ocasionados por eventos inesperados como: terremotos, inundaciones, incendios o robos. Busca el tipo de seguro que responda a las necesidades y posibilidades.

DE LA REPUBLICA MEXICANA
Derechos Humanos,
Compromiso a la Comunidad

000181.B01E.JDA002.00.0414.01

CON FUNDAMENTO EN LO DISPUESTO POR EL ARTICULO 100 DE LA LEY DE INSTITUCIONES DE CRÉDITO, CERTIFICAMOS QUE LA PRESENTE ES UNA IMPRESIÓN FIEL Y EXACTA DE BANCA DE MEXICO DE 78 HOJAS, OBTENIDA DEL SISTEMA ÓPTICO DE DIGITALIZACIÓN DE IMÁGENES DEL ARCHIVO DE BANCO NACIONAL DE MÉXICO, S.A., LO QUE SE HACE CONSTAR PARA LOS EFECTOS LEGALES A QUE HAYA LUGAR. HOJA 75 DE 78

Cumple oportunamente, realiza tu Declaración Anual y paga en BancaNet, es fácil y cómodo:

- Pago referenciado con Línea de Captura
- Servicio de las 00:15 a las 21:45 hrs. los 365 días del año
- Reimpresión de comprobantes de dos años en Banca Electrónica o hasta diez años en Sucursales

También puedes realizar tu pago en el portal del SAT con cargo a tu Cuenta de Cheques Banamex, consulta la guía y más información en www.banamex.com/impuestos

O comunícate al Centro de Atención telefónica en:

De la Cd. de México:
Banamex-1 (2262-6391)
1-Banamex (1226-2639)
Del interior sin costo
01 800 021 2345
Atención las 24 hrs., los 7 días de la semana.

PROCURADURÍA GENERAL
SUBPROCURADURÍA DE
INVESTIGACIÓN DE
ORGANIZACIÓN
UNIDAD ESPECIALIZADA
DE DELITOS EN MATERIA

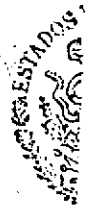

PROCURADURÍA GENERAL
SUBPROCURADURÍA DE
INVESTIGACIÓN DE DELITOS
UNIDAD ESPECIALIZADA

000191.801E.DA002.00.0414.01

CON FUNDAMENTO EN LO DISPUESTO POR EL ARTÍCULO 100 DE LA LEY DE INSTITUCIONES DE CRÉDITO, CERTIFICAMOS QUE LA PRESENTE ES UNA IMPRESIÓN FIEL Y EXACTA QUE CONSTA DE 78 HOJAS, OBTENIDA DEL SISTEMA ÓPTICO DE DIGITALIZACIÓN DE IMÁGENES DEL ARCHIVO DE BANCO NACIONAL DE MÉXICO, S.A., LO QUE SE HACE CONSTAR PARA LOS EFECTOS LEGALES A QUE HAYA LUGAR. HOJA 78 DE 78

Para informarte mejor, ahora vamos al grano.

Te presentamos el nuevo **Resumen Financiero de Cuenta**, con información simplificada de tus movimientos, más amigable y en un mismo lugar.

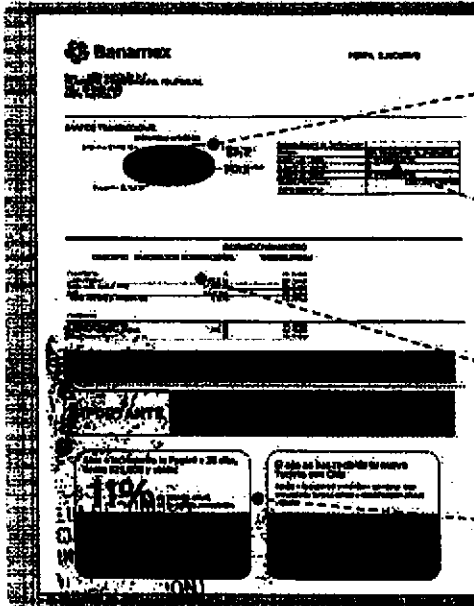

- 1 La clarifica de tu saldo inicial y final así como el monto de tus depósitos y retirados en el mes.
- 2 Datos de tu cuenta, incluyendo el CLABE para recibir transferencias electrónicas interbancarias.
- 3 Los saldos de tu cuenta y los productos ligados a ésta, sus intereses o rendimientos y las comisiones generadas en el mes.
- 4 Avisos importantes sobre el uso de tu cuenta y sus beneficios.

El Estado de Cuenta con el detalle de tus operaciones estará disponible en las sucursales Banamex. Para solicitar su envío por e-mail llama al 01 800 021 2345 y desde Ciudad de México, Guadalajara y Monterrey al 226 2639.

Tu opinión es muy importante
¿Te sirvió este formato? ¿La información que contiene es suficiente para tus necesidades?
Llama al 01 800 849 9640 y comparte tus comentarios.

Consulta condiciones, comisiones y requisitos de contratación en www.banamex.com

852

650

México, D. F., a 17 de septiembre del 2015.

EN LOS TÉRMINOS DEL ARTÍCULO 100 DE LA LEY DE INSTITUCIONES DE CRÉDITO SE HACE CONSTAR QUE LOS ESTADOS DE CUENTA SOLICITADOS QUE SE ADJUNTAN AL PRESENTE Y QUE CONSTAN DE 75 HOJAS SON COPIAS CERTIFICADAS QUE CONCUERDAN FIELMENTE CON LA INFORMACIÓN QUE SE ENCUENTRA RESGUARDADA EN LOS ARCHIVOS CUSTODIADOS DE BANCO NACIONAL DE MÉXICO, S.A INTEGRANTE DEL GRUPO FINANCIERO BANAMEX.

Oficio: 214-4/713750/2015
Folio: 15090100-S

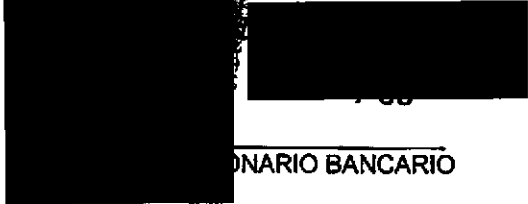
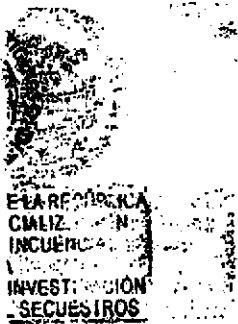

...ONARIO BANCARIO

DE LA REPUBLICA
Los Hermanos,
los a la Comunidad

Art. 10
Fracción II
Motivación: 2

ESTADO DE CUENTA AL 10 DE OCTUBRE DE 2014
 CLIENTE: [REDACTED]
 Registro Federal de Contribuyentes [REDACTED]
 Página: 1 de 8

583

65.1

[REDACTED]

[REDACTED]

PERÍODO EFECTIVO	
GAT	[REDACTED]
Interés aplicable o rendimientos	[REDACTED]
Comisiones efectivamente cobradas	[REDACTED]

La fecha de corte es la indicada después de la leyenda "ESTADO DE CUENTA AL".
 Salvo que expresamente se determine otra moneda, todas las cifras contenidas
 en el estado de cuenta se encuentran denominadas en Pesos Moneda Nacional.

Su estado de cuenta contiene información de los siguientes productos y servicios:

[REDACTED]

DE LA REPÚBLICA
 de Humanors,
 de Comunida

000191.801EJOA005.OD.1010.02

CON FUNDAMENTO EN LO DISPUESTO POR EL ARTÍCULO 100 DE LA LEY DE INSTITUCIONES DE CRÉDITO,
 CERTIFICAMOS QUE LA PRESENTE ES UNA IMPRESIÓN FIEL Y EXACTA QUE CONSTA DE 75 HOJAS, OBTENIDA
 DEL SISTEMA ÓPTICO DE DIGITALIZACIÓN DE IMÁGENES DEL ARCHIVO DE BANCO NACIONAL DE MÉXICO, S.A.,
 LO QUE SE HACE CONSTAR PARA LOS EFECTOS LEGALES A QUE HAYA LUGAR. HOJA 1 DE 75

Art. 10
 Fracción II
 Motivación: 2

Si tienes más de 3 meses recibiendo tu Nómina con Banamex, solicita tu Crédito Nómina Banamex para obtener el efectivo que te hace falta. Úsalo para pagar tus deudas o en lo que quieras.

Esto está sujeto a aprobación. Para mayor información consulta de comisiones, condiciones y requisitos de contratación acude a cualquier Sucursal Banamex o donde un Ejecutivo te atenderá.

Banco Nacional de México, S.A. integrante del Grupo Financiero Banamex.

Conoce todos los beneficios y operaciones que puedes realizar en Banamex.

Ingresa a: www.banamex.com/vedondequieras

DETALLE DE OPERACIONES

FECHA | CONCEPTO | RETIRO | DEPÓSITO | SALDO

[REDACTED TABLE CONTENT]

ESTADOS UNIDOS MEXICANOS

DURÍA GENE
curaduría de l
del Delito y Sa
Oficina de In

CON FUNDAMENTO EN LO DISPUESTO POR EL ARTÍCULO 100 DE LA LEY DE INSTITUCIONES DE CRÉDITO, CERTIFICAMOS QUE LA PRESENTE ES UNA IMPRESIÓN FIEL Y EXACTA QUE CONSTA DE 75 HOJAS, OBTENIDA DEL SISTEMA ÓPTICO DE DIGITALIZACIÓN DE IMÁGENES DEL ARCHIVO DE BANCO NACIONAL DE MÉXICO, S.A., LO QUE SE HACE CONSTAR PARA LOS EFECTOS LEGALES A QUE HAYA LUGAR. HOJA 2 DE 75

554

DETALE DE OPERACIONES

FECHA	CONCEPTO	RETROS	DEPOSITOS	SALDO
[REDACTED]	[REDACTED]	[REDACTED]	[REDACTED]	[REDACTED]

652

SALDO PROMEDIO MÍNIMO REQUERIDO

En Perfil Ejecutivo con esquema de Pago por Operación, el saldo promedio mensual mínimo requerido para evitar la comisión por manejo de cuenta, de acuerdo con su medio de disposición, es como sigue: Tarjeta de Débito \$1,500.00; Chequera \$4,500.00; Ambos \$4,500.00 (No aplica para Perfil Ejecutivo cuando recibe abono electrónico de nómina). En el caso de programa de Renta, en ningún caso aplica saldo mínimo requerido.

LA REPUBLICA
REALIZADA EN
FRECUENCIA
INVESTIGACION
SEQUESTROS

LA REPUBLICA
MEXICANA
de Coahuila

000191.801EJDA005.OD.1010.02

CON FUNDAMENTO EN LO DISPUESTO POR EL ARTÍCULO 100 DE LA LEY DE INSTITUCIONES DE CRÉDITO, CERTIFICAMOS QUE LA PRESENTE ES UNA IMPRESIÓN FIEL Y EXACTA QUE CONSTA DE 75 HOJAS, OBTENIDA DEL SISTEMA ÓPTICO DE DIGITALIZACIÓN DE IMÁGENES DEL ARCHIVO DE BANCO NACIONAL DE MÉXICO, S.A., LO QUE SE HACE CONSTAR PARA LOS EFECTOS LEGALES A QUE HAYA LUGAR. HÓJA 3 DE 75

Art. 10
Fracción II
Motivación: 2

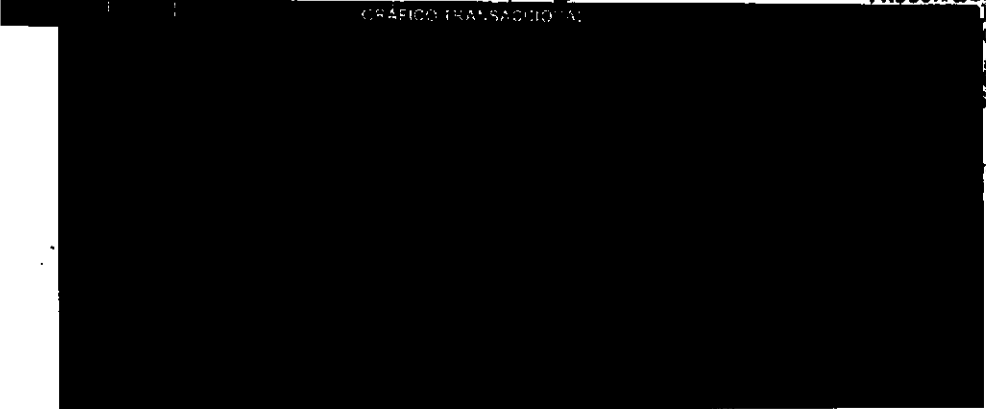
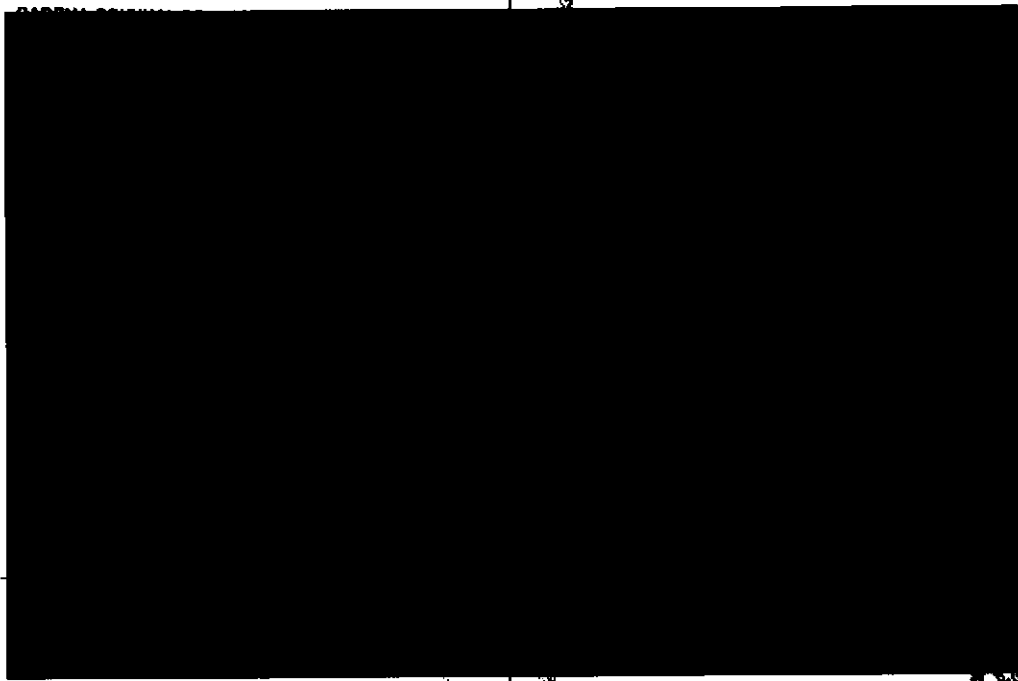

PROCURADURÍA GENERAL DE LA FEDERACIÓN
PROCURADURÍA ESPECIALIZADA EN MATERIA DE ORGANIZACIÓN DE LA ADMINISTRACIÓN PÚBLICA FEDERAL

PROCURADURÍA GENERAL DE LOS ESTADOS UNIDOS MEXICANOS
Procuraduría de Prevención del Delito y Oficina de

000191.801EJDA005.00.1010.02

CON FUNDAMENTO EN LO DISPUESTO POR EL ARTICULO 100 DE LA LEY DE INSTITUCIONES DE CRÉDITO, CERTIFICAMOS QUE LA PRESENTE ES UNA IMPRESIÓN FIEL Y EXACTA QUE CONSTA DE 75 HOJAS, OBTENIDA DEL SISTEMA ÓPTICO DE DIGITALIZACIÓN DE IMÁGENES DEL ARCHIVO DE BANCO NACIONAL DE MÉXICO, S.A., LO QUE SE HACE CONSTAR PARA LOS EFECTOS LEGALES A QUE HAYA LUGAR. HOJA 4 DE 75

653

653

Agradecemos su preferencia

EL ASESORÍA
CUAL EN
INCL
INVESTICION
E SECCION

DE LA REPÚBLICA
de Humanos,
de la Comunitat

000191.B01EJDA005.OD.1010.02

CON FUNDAMENTO EN LO DISPUESTO POR EL ARTÍCULO 100 DE LA LEY DE INSTITUCIONES DE CRÉDITO, CERTIFICAMOS QUE LA PRESENTE ES UNA IMPRESIÓN FIEL Y EXACTA QUE CONSTA DE 75 HOJAS, OBTENIDA DEL SISTEMA ÓPTICO DE DIGITALIZACIÓN DE IMÁGENES DEL ARCHIVO DE BANCO NACIONAL DE MÉXICO, S.A., LO QUE SE HACE CONSTAR PARA LOS EFECTOS LEGALES A QUE HAYA LUGAR.

HOJA 5 DE 75

Art. 10
Fracción II
Motivación: 2

130  **transforma tu dinero en algo más productivo.**

**Con Inversión Integral/Perfiles haz más dinero con tu dinero.
Tu Cuenta Incluye una Inversión Integral/Perfiles lista para usarse.**

Disfruta de los beneficios por invertir:

- Seguridad al usar cajeros automáticos y no tener tu dinero visible en la cuenta
- Disponibilidad de tu dinero los 365 días del año de 6:00 a 19:00 horas
- Acceso a tu dinero estés donde estés con BancaNet y Audiomático

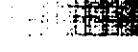
Deposita en tu Inversión siguiendo estos pasos:

-  Identifica los últimos tres dígitos de tu contrato de Inversiones.
-  Haz un depósito inicial desde \$1,000 pesos por BancaNet, Audiomático o Sucursal.

BancaNet

1. Entra a www.banamex.com
2. Ingresas tus claves de acceso (Número de cliente, password y clave de tu HotKey Banamex)
3. En la opción Inversiones > Integral / Perfiles selecciona "Realizar un depósito a tu inversión"
4. Ingresas el monto deseado, da clic en continuar y listal

Audiomático

1. Marca a Audiomático al 1228 2639 o al 01800 021 2348
2. Elige la opción 4 (Saldo, Transferencias, Pagos e Inversiones)
3. Ingresas las claves de acceso: número de cliente o los 3 dígitos de la Tarjeta + el número Secreto
4. Selecciona Pagos, Transferencias e Inversiones y después el número de la opción de Inversión
5. Marca los 3 últimos números del contrato de Inversión, si no es la lista de tus inversiones marca cero
6. Elige Inversión Integral/Perfiles Banamex y digita los tres últimos dígitos proporcionados por Audiomático
7. Selecciona 2 Depósito / Cédula
8. Ingresas cantidad y certílicas, confirma con 1 y listal

Sucursal

1. Acude a la sucursal Banamex de tu preferencia para obtener tu contrato o depositar
2. En línea de cola solicita realizar un depósito a tu inversión Integral/Perfiles por el monto deseado y listal

**PROCURADURÍA GENERAL
SUBPROCURADURÍA DE
INVESTIGACIÓN DE
ORGANIZACIÓN
UNIDAD ESPECIALIZADA
DE DELITOS EN GATE**

**Inversión Integral/Perfiles,
mucho más que una inversión.**

**GAT 0.64% variable antes de impuestos, calculada al 11 de septiembre de 2014, sobre un rango de inversión de \$100,000 a \$499,999.
Para fines informativos y de comparación. Vigencia al 31 de diciembre de 2014.
Consulta condiciones, comisiones y requisitos de contratación en www.banamex.com Banco Nacional de México, S.A. Integrante del Grupo Financiero Banamex.**

**PROCURADURÍA GENERAL
Subprocuraduría de
Investigación del Delito y S.
Oficina de In:**

000191-01E-IDA005-00-1010-02

**CON FUNDAMENTO EN LO DISPUESTO POR EL ARTÍCULO 100 DE LA LEY DE INSTITUCIONES DE CRÉDITO,
CERTIFICAMOS QUE LA PRESENTE ES UNA IMPRESIÓN FIEL Y EXACTA QUE CONSTA DE 75 HOJAS, OBTENIDA
DEL SISTEMA ÓPTICO DE DIGITALIZACIÓN DE IMÁGENES DEL ARCHIVO DE BANCO NACIONAL DE MÉXICO, S.A.,
LO QUE SE HACE CONSTAR PARA LOS EFECTOS LEGALES A QUE HAYA LUGAR. HOJA 6 DE 75**

586

654

Para informarte mejor, ahora vamos al grano

Te presentamos el nuevo **Resumen Financiero de Cuenta** con información simplificada de tus movimientos, más amigable y en un mismo lugar.

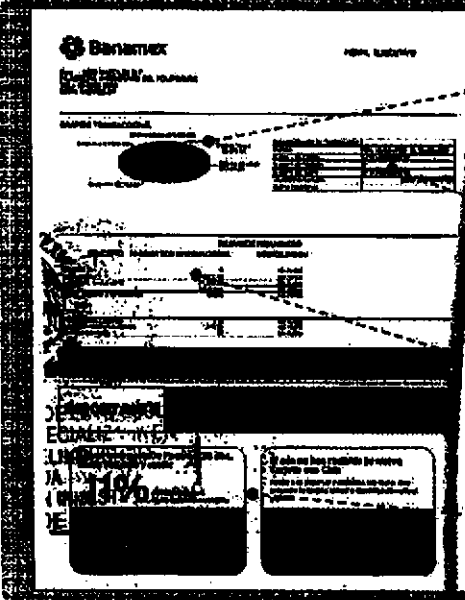

- 1 La gráfica de tu saldo inicial y final, así como el monto de tus depósitos y retiros en el mes
- 2 Los datos de tu cuenta, incluyendo la CLABE para recibir transferencias electrónicas interbancarias
- 3 Los saldos de tu cuenta y los productos ligados a ésta, sus intereses o rendimientos y las comisiones generadas en el mes.
- 4 Avisos importantes sobre el uso de tu cuenta y sus beneficios.

El Estado de Cuenta con el detalle de tus operaciones estará disponible en las sucursales Banamex. Para solicitar su envío por e-mail llama al 01 800 021 2345 y desde Ciudad de México, Guadalajara y Monterrey al 1226 2639.

Tu opinión es muy importante
¿Te agrada este formato? ¿La información que contiene es suficiente para tus necesidades?
Llama al 01 800 849 9640 y comparte tus comentarios.

Consulta condiciones, comisiones y requisitos de contratación en www.banamex.com.

EN LA REPÚBLICA
de los Estados Unidos Mexicanos,
la Comunidad

ESTADO DE CUENTA AL 11 DE NOVIEMBRE DE 2014 1
 CLIENTE:
 Registro Federal de Contribuyentes [REDACTED]
 Página: 1 de 7

557

655

[REDACTED]

21/08/20

PERIODO EJECUTIVO	
GAT	[REDACTED]
Interés aplicable o rendimientos	[REDACTED]
Comisiones efectivamente cobradas	[REDACTED]

[REDACTED]

La fecha de corte es la indicada después de la leyenda "ESTADO DE CUENTA AL ".
 Salvo que expresamente se determine otra moneda, todas las cifras contenidas
 en el estado de cuenta se encuentran denominadas en Pesos Moneda Nacional.

Su estado de cuenta contiene información de los siguientes productos y servicios:

RESUMEN GENERAL

[REDACTED]

000191.B01EJDA002.00.1111.02

CON FUNDAMENTO EN LO DISPUESTO POR EL ARTÍCULO 100 DE LA LEY DE INSTITUCIONES DE CRÉDITO,
 CERTIFICAMOS QUE LA PRESENTE ES UNA IMPRESIÓN FIEL Y EXACTA QUE CONSTA DE 75 HOJAS, OBTENIDA
 DEL SISTEMA ÓPTICO DE DIGITALIZACIÓN DE IMÁGENES DEL ARCHIVO DE BANCO NACIONAL DE MÉXICO, S.A.,
 LO QUE SE HACE CONSTAR PARA LOS EFECTOS LEGALES A QUE HAYA LUGAR. HOJA 9 DE 75

[REDACTED]
 Art. 10
 Fracción II
 Motivación: 2

Aviso - Modificación de comisiones por servicios en correspondientes Banamex Aquí.

La amplia red de correspondientes Banamex Aquí le ofrece la conveniencia de realizar operaciones bancarias como cobro de cheques Banamex, depósitos, pago a tarjetas de crédito y disposiciones de efectivo, en horarios extendidos incluso en fin de semana.

Le informamos que las comisiones por los servicios disponibles en la red de correspondientes Banamex Aquí han cambiado.
Consulta comisiones vigentes en: www.banamex.com/es/ley_de_transparencia/comisiones.htm
Más información en: www.banamex.com/es/personas/servicios/banamex_aqui.htm

Conoce todos los beneficios y operaciones que puedes realizar en Banamex.

Ingresar a: www.banamex.com/fondosdequieras

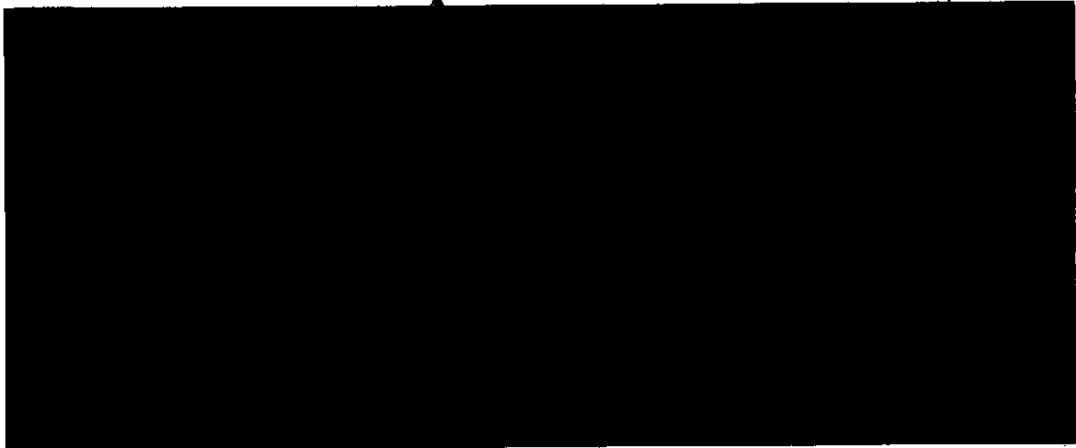

SALDO PROMEDIO MÍNIMO REQUERIDO

En Perfil Ejecutivo con esquema de Pago por Operación, el saldo promedio mensual mínimo requerido para evitar la comisión por manejo de cuenta, de acuerdo con su medio de disposición, es como sigue: Tarjeta de Débito \$1,500.00; Chequera \$4,500.00; Ambos \$4,500.00 (No aplica para Perfil Ejecutivo cuando reciba abono electrónico de nómina). En el caso de esquema de Renta, en ningún caso aplica saldo mínimo requerido.

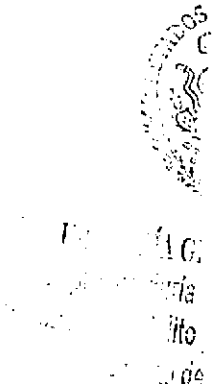

000191.B01E.JDA002.OD.1111.02

CON FUNDAMENTO EN LO DISPUESTO POR EL ARTÍCULO 100 DE LA LEY DE INSTITUCIONES DE CRÉDITO, CERTIFICAMOS QUE LA PRESENTE ES UNA IMPRESIÓN FIEL Y EXACTA QUE CONSTA DE 75 HOJAS, OBTENIDA DEL SISTEMA ÓPTICO DE DIGITALIZACIÓN DE IMÁGENES DEL ARCHIVO DE BANCO NACIONAL DE MÉXICO, S.A., LO QUE SE HACE CONSTAR PARA LOS EFECTOS LEGALES A QUE HAYA LUGAR. HOJA 10 DE 75

588

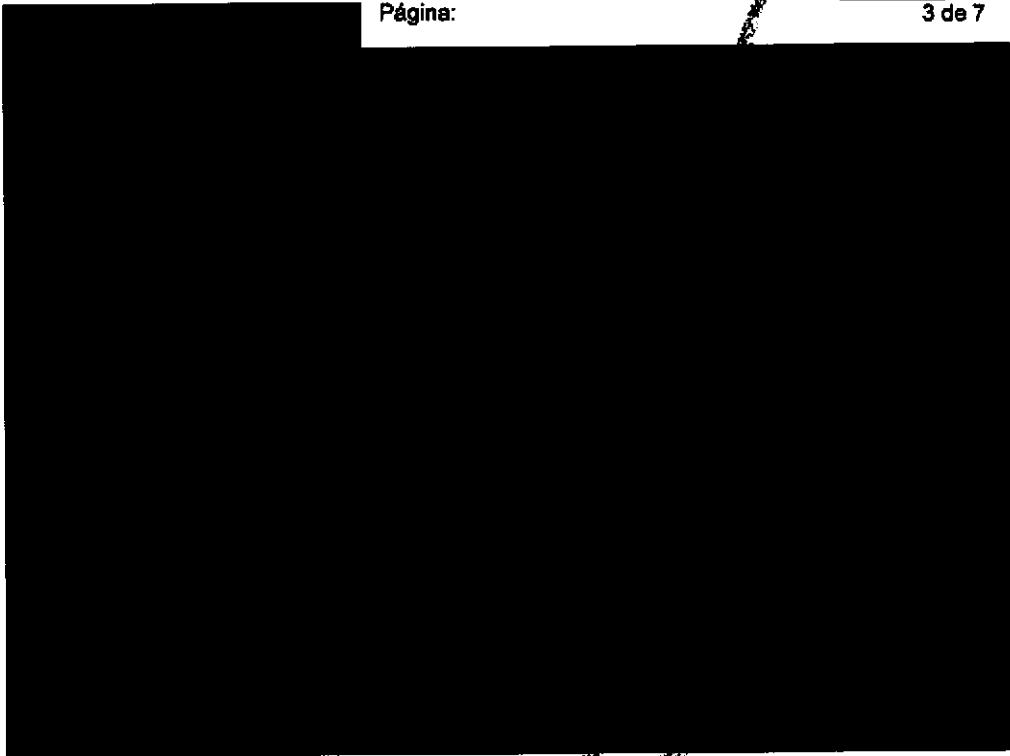

656

DE LA REPUBLICA
ESPECIALIZADA EN

DE LA REPUBLICA
MEXICANA,
Comunidad

000191.801E.JDA002.OD.1111.02
CON FUNDAMENTO EN LO DISPUESTO POR EL ARTÍCULO 100 DE LA LEY DE INSTITUCIONES DE CRÉDITO,
CERTIFICAMOS QUE LA PRESENTE ES UNA IMPRESIÓN FIEL Y EXACTA QUE CONSTA DE 75 HOJAS, OBTENIDA
DEL SISTEMA ÓPTICO DE DIGITALIZACIÓN DE IMÁGENES DEL ARCHIVO DE BANCO NACIONAL DE MÉXICO, S.A.,
LO QUE SE HACE CONSTAR PARA LOS EFECTOS LEGALES A QUE HAYA LUGAR. HOJA 11 DE 75

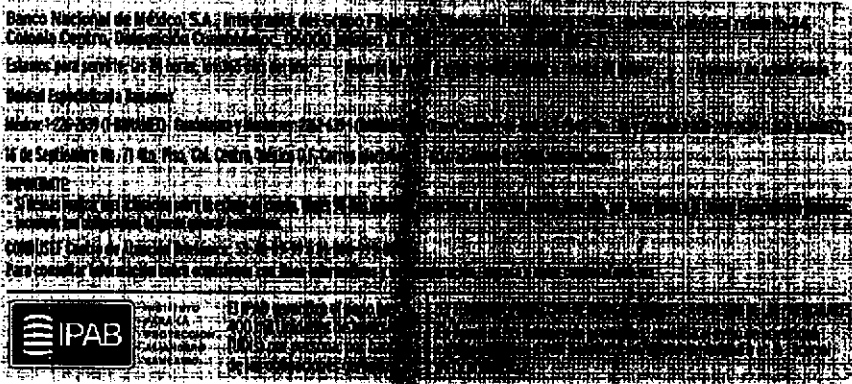

Agradecemos su preferencia

PROCURADURÍA GENERAL
SUBPROCURADURÍA
INVESTIGACIÓN
ORGANISMO
UNIDAD ESPECIALIZADA
DE DEBITOS EN MATERIA

PROCURADURÍA GENERAL
Subprocuraduría de Derechos
Humano del Doble y Servicio
Oficina de Investigación

000191.901E-BA002.OD.1111.02

CON FUNDAMENTO EN LO DISPUESTO POR EL ARTÍCULO 100 DE LA LEY DE INSTITUCIONES DE CRÉDITO, CERTIFICAMOS QUE LA PRESENTE ES UNA IMPRESIÓN FIEL Y EXACTA QUE CONSTA DE 75 HOJAS, OBTENIDA DEL SISTEMA ÓPTICO DE DIGITALIZACIÓN DE IMÁGENES DEL ARCHIVO DE BANCO NACIONAL DE MÉXICO, S.A., LO QUE SE HACE CONSTAR PARA LOS EFECTOS LEGALES A QUE HAYA LUGAR. HOJA 12 DE 75

Diviértete el doble, paga la mitad.

Compra los boletos en Cinépolis con Débito Banamex de lunes a viernes y te regalamos

50%

de descuento en todas las salas.

Descarga tu cupón en www.banamex.com/ganocondbito y preséntalo en taquilla.

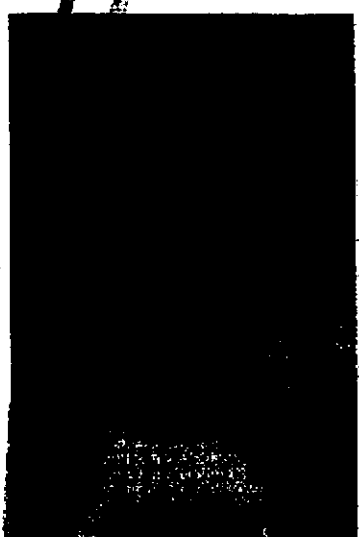
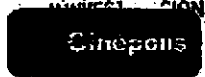

Descarga tu cupón, preséntalo en taquilla y obtén un 50% de descuento por transacción en conjuntos Cinépolis® tradicionales y/o Cinépolis VIP® de la República Mexicana. Aplica sobre el precio más alto de lunes a viernes y el correspondiente a cada formato (2D, 3D, 4DX™, Macro XE®, Cinepolis IMAX®, Cinema Park® y Cinépolis VIP®). La transacción de compra puede incluir boletos de cualquier formato disponible en el cine. Cupón válido una sola vez (como son precio de miércoles, martes, estudiantes, menores de 12 años, etc.). No aplica con otras promociones y no es acumulable. No aplica en eventos especiales o contenido alternativo. No aplica en reservaciones por Cinéclick®. Esta promoción no aplica en días de descanso obligatorio señalados en la Ley Federal del Trabajo. Por seguridad del establecimiento y de los clientes, Cinépolis® se reserva el derecho de admisión. Las empresas afiliadas o subsidiarias del Grupo Financiero Banamex. Consulta condiciones, coberturas y requisitos en www.banamex.com Banco Nacional de México, S.A., integrante del Grupo Financiero Banamex.

Esta promoción no aplica en días de descanso obligatorio señalados en la Ley Federal del Trabajo. Por seguridad del establecimiento y de los clientes, Cinépolis® se reserva el derecho de admisión. Las empresas afiliadas o subsidiarias del Grupo Financiero Banamex. Consulta condiciones, coberturas y requisitos en www.banamex.com Banco Nacional de México, S.A., integrante del Grupo Financiero Banamex.

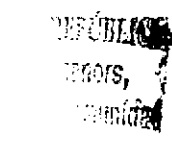

Para informarte mejor, ahora vamos al grano

Te presentamos el nuevo **Resumen Financiero de Cuenta**; con información simplificada de tus movimientos, más amigable y en un mismo lugar.

PROCURADURÍA GENERAL
SUBPROCURADURÍA ESTADAL
INVESTIGACIÓN DE DELITOS
ORGANIZACIÓN
UNIDAD ESPECIALIZADA EN
DE DELITOS EN MATERIA

El Estado de Cuenta con el detalle de tus operaciones está disponible en las sucursales Banamex. Para solicitar su envío por e-mail llama al 01 800 02 2345 y desde Ciudad de México, Guadalajara y Monterrey al 1226 2639.

Tu opinión es muy importante
¿Te agrada este formato? ¿La información que contiene es útil para tus necesidades?
Llama al 01 800 849 9640 y comparte tus comentarios.

Consulta condiciones, comisiones y requisitos de contratación en www.banamex.com

PROCURADURÍA GENERAL
SUBPROCURADURÍA ESTADAL
Unidad de Investigación del Delito y
Oficina de

000000

[REDACTED]

[REDACTED]

PERFIL EJECUTIVO	
GAT	[REDACTED]
Interés aplicable o rendimientos	[REDACTED]
Comisiones efectivamente cobradas	[REDACTED]

La fecha de corte es la indicada después de la leyenda "ESTADO DE CUENTA AL". Salvo que expresamente se determine otra moneda, todas las cifras contenidas en el estado de cuenta se encuentran denominadas en Pesos Moneda Nacional.

Su estado de cuenta contiene información de los siguientes productos y servicios:

[REDACTED]

Crédito Nómina Banamex

0% de comisión por apertura
Y 0% de comisión por disposición

¡Quédese en el! Ven a Banamex y solicita tu Crédito.

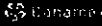

000191.B01E.JDA009.OD.1211.01

CON FUNDAMENTO EN LO DISPUESTO POR EL ARTÍCULO 100 DE LA LEY DE INSTITUCIONES DE CRÉDITO, CERTIFICAMOS QUE LA PRESENTE ES UNA IMPRESIÓN FIEL Y EXACTA QUE CONSTA DE 75 HOJAS, OBTENIDA DEL SISTEMA ÓPTICO DE DIGITALIZACIÓN DE IMÁGENES DEL ARCHIVO DE BANCO NACIONAL DE MÉXICO, S.A., LO QUE SE HACE CONSTAR PARA LOS EFECTOS LEGALES A QUE HAYA LUGAR. HOJA 16 DE 75

Art. 16
Fracción II
Motivación: 2

541

Conoce todos los beneficios y operaciones que puedes realizar en Banamex.

Ingresar a: www.banamex.com/indondequieras

659

SALDO PROMEDIO MÍNIMO REQUERIDO

En Perfil Ejecutivo con esquema de Pago por Operación, el saldo promedio mensual mínimo requerido para evitar la comisión por manejo de cuenta, de acuerdo con su medio de disposición es como sigue: Tarjeta de Débito \$1,500.00; Chequera \$4,500.00; Ambos \$4,500.00 (No aplica para Perfil Ejecutivo cuando recibe abono electrónico de nómina). En el caso de esquema de Renta, en ningún caso aplica saldo mínimo requerido.

CADENA ORIGINAL DEL COMPLEMENTO DE CERTIFICACIÓN DEL SAT

Sanos,
Comunidad

000191.801EJOA009.00.1211.01

CON FUNDAMENTO EN LO DISPUESTO POR EL ARTÍCULO 100 DE LA LEY DE INSTITUCIONES DE CRÉDITO, CERTIFICAMOS QUE LA PRESENTE ES UNA IMPRESIÓN FIEL Y EXACTA QUE CONSTA DE 75 HOJAS, OBTENIDA DEL SISTEMA ÓPTICO DE DIGITALIZACIÓN DE IMÁGENES DEL ARCHIVO DE BANCO NACIONAL DE MÉXICO, S.A., LO QUE SE HACE CONSTAR PARA LOS EFECTOS LEGALES A QUE HAYA LUGAR. HOJA 17 DE 75

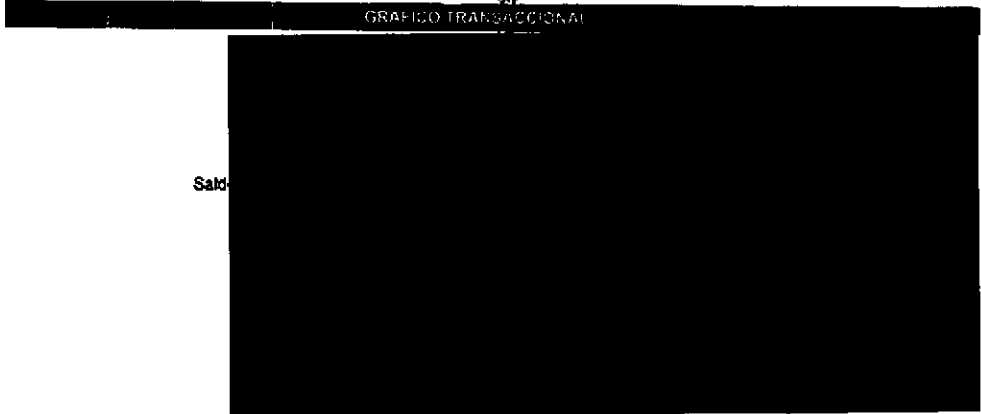

Banco Nacional de México, S.A. Institución de Crédito
Colonia Centro, Delegación Cuauhtémoc, 06100 México, D.F.
Estado de Cuenta al 11 de Diciembre de 2014

Saldo Especializado

Saldo: 122,557.11 (Ciento veintidós mil quinientos y siete pesos y once centavos)

El 10 de Septiembre de 2014, por: CTA, Cuentas, Cuentas de Ahorro

RENTAS:
Si desea saber más acerca de sus rentas, comuníquese con el número de atención al cliente.

COMUNIQUESE: Centro de Atención al Cliente: 800 00 11 11

Para recibir información más detallada, comuníquese con el número de atención al cliente.

IPAB  **IPAB**  **IPAB** 

PROCURADURÍA GENERAL
SUBPROCURADURÍA
DE INVESTIGACIÓN
ORGANIZACIÓN
ESPECIALIZADA
EN MATERIA

Agradecemos su preferencia

PROCURADURÍA GENERAL
SUBPROCURADURÍA
DE INVESTIGACIÓN
ORGANIZACIÓN
ESPECIALIZADA
EN MATERIA

006191 801EJDA009.00.1211.01
CON FUNDAMENTO EN LO DISPUESTO POR EL ARTÍCULO 100 DE LA LEY DE INSTITUCIONES DE CRÉDITO, CERTIFICAMOS QUE LA PRESENTE ES UNA IMPRESIÓN FIEL Y EXACTA QUE CONSTA DE 76 HOJAS, OBTENIDA DEL SISTEMA ÓPTICO DE DIGITALIZACIÓN DE IMÁGENES DEL ARCHIVO DE BANCO NACIONAL DE MÉXICO, S.A., LO QUE SE HACE CONSTAR PARA LOS EFECTOS LEGALES A QUE HAYA LUGAR. HOJA 18 DE 75

Art. 10
Fracción II
Motivación: 2

Aviso importante:
Eliminación del Número de Cliente en estado de cuenta impreso

En Banamex protegemos su información.

Para brindarle más seguridad en el manejo de sus datos personales, su Número de Cliente dejará de incluirse en los siguientes estados de cuenta que recibirá por correo postal:

En caso necesario, podrá consultarlo a través de los siguientes medios:

-  En la versión electrónica del estado de cuenta que se envía por e-mail. Si aún no la tiene, solicítela por Audiomático, BancaNet o en Sucursales Banamex.
-  En el Centro de Atención Telefónica llamando al 1226-2639 en la Ciudad de México y 01-800-021-2345 en el resto del país. Seleccione la opción 6 del menú de entrada y marque 0 para asistencia de un Ejecutivo.
-  En Sucursales Banamex, presentando una identificación oficial vigente.

Atentamente,

Banco Nacional de México, S.A.
Integrante del Grupo Financiero Banamex

Para informarte mejor ahora vamos a grano

Te presentamos el nuevo **Resumen Financiero de Cuenta**, con información simplificada de tus movimientos, más amigable y en un mismo lugar.

- 1** La gráfica de tu saldo inicial y final, así como el monto de tus depósitos y retiros en el mes.
- 2** Los datos de tu cuenta, incluyendo la CLABE para recibir transferencias electrónicas interbancarias.
- 3** Los saldos de tu cuenta y los productos ligados a ésta, sus intereses o rendimientos y las comisiones generadas en el mes.
- 4** Avisos importantes sobre el uso de tu cuenta y sus beneficios.

PROCURADURÍA GENERAL DE LA DEFENSA
 SU PROCURADURÍA DE INVESTIGACIÓN DE ORGANIZACIÓN
 UNIDAD ESPECIALIZADA DE DELITOS EN MATERIA

El Estado de Cuenta con el detalle de tus operaciones está disponible en las sucursales Banamex. Para solicitar su envío por e-mail llama al 01 800 021 2345 desde Ciudad de México, Guadalajara y Monterrey al 1226 2639.

Tu opinión es muy importante
 ¿Te agrada este formato? ¿La información que contiene es suficiente para tus necesidades?
 Llama al 01 800 849 9640 y comparte tus comentarios.

Consulta condiciones, comisiones y requisitos de contratación en www.banamex.com

PROCURADURÍA GENERAL DE LA DEFENSA
 SU PROCURADURÍA DE INVESTIGACIÓN DE ORGANIZACIÓN
 UNIDAD ESPECIALIZADA DE DELITOS EN MATERIA

Estimado cliente,

Durante los últimos 30 días, tu Cuenta Perfiles no ha recibido depósito electrónico por parte de tu empresa. Recuerda que mientras recibas el depósito de tu nómina en tu Cuenta Perfiles, podrás seguir gozando de los beneficios y tarifas especiales que esta te ofrece.

Para mayores informes acerca de los beneficios de tu Cuenta Perfiles, comunícate al Centro de Atención Telefónica a los teléfonos 226 2639 (1 BANAMEX) en la Ciudad de México y Área Metropolitana, o al 01 800 021 2345 en el resto del país.

DE LA REPUBLICA
ESTADOS UNIDOS MEXICANOS
SECRETARÍA DE ECONOMÍA
CARRANZA
MEXICO

Atentamente,

Banco Nacional de México, S.A.
Integrante de Grupo Financiero Banamex

RECEIVED
BANAMEX
CARRANZA
MEXICO

000181.B01EJDA009.OD.1211.01

CON FUNDAMENTO EN LO DISPUESTO POR EL ARTÍCULO 100 DE LA LEY DE INSTITUCIONES DE CRÉDITO, CERTIFICAMOS QUE LA PRESENTE ES UNA IMPRESIÓN FIEL Y EXACTA QUE CONSTA DE 75 HOJAS, OBTENIDA DEL SISTEMA ÓPTICO DE DIGITALIZACIÓN DE IMÁGENES DEL ARCHIVO DE BANCO NACIONAL DE MÉXICO, S.A., LO QUE SE HACE CONSTAR PARA LOS EFECTOS LEGALES A QUE HAYA LUGAR. HOJA 21 DE 75

564

662

ST001100 [REDACTED]

PERFIL EJECUTIVO	
GAT	[REDACTED]
Interés aplicable o rendimientos	[REDACTED]
Comisiones efectivamente cobradas	[REDACTED]

La fecha de corte es la indicada después de la leyenda "ESTADO DE CUENTA AL".
Salvo que expresamente se determine otra moneda, todas las cifras contenidas
en el estado de cuenta se encuentran denominadas en Pesos Mexicana Nacional.

Su estado de cuenta contiene información de los siguientes productos y servicios:

RESUMEN GENERAL
[REDACTED]

10 SABER CUENTA
Años

Las compras por internet son una alternativa para ahorrar tiempo y dinero, te permiten adquirir productos sin estar físicamente en la tienda y aprovechar oportunidades que respondan a tus necesidades. Asegúrate de la fiabilidad de la página y planea bien tus compras.

www.compromisosocialbanamex.com.mx/ef

El propósito de este mensaje es difundir conceptos de educación financiera. No tiene fines de lucro, no publicita ni ofrece productos ni servicios bancarios.

000191.901EJDA006.00.0109.01
CON FUNDAMENTO EN LO DISPUESTO POR EL ARTÍCULO 100 DE LA LEY DE INSTITUCIONES DE CRÉDITO, CERTIFICAMOS QUE LA PRESENTE ES UNA IMPRESIÓN FIEL Y EXACTA QUE CONSTA DE 75 HOJAS, OBTENIDA DEL SISTEMA ÓPTICO DE DIGITALIZACIÓN DE IMÁGENES DEL ARCHIVO DE BANCO NACIONAL DE MÉXICO, S.A., LO QUE SE HACE CONSTAR PARA LOS EFECTOS LEGALES A QUE HAYA LUGAR. HOJA 23 DE 75

Art. 10
Fracción II
Motivación: 2

Conoce todos los beneficios y operaciones que puedes realizar en Banamex.

SALDO PROMEDIO MÍNIMO REQUERIDO

En Perfil Ejecutivo con esquema de Pago por Operación, el saldo promedio mensual mínimo requerido para evitar la comisión por manejo de cuenta, de acuerdo con su medio de disposición, es como sigue: Tarjeta de Débito \$1,500.00; Chequera \$4,500.00; Ambos \$4,500.00 (No aplica para Perfil Ejecutivo cuando reciba abono electrónico de nómina). En el caso de esquema de Renta, en ningún caso aplica saldo mínimo requerido.

CADENA ORIGINAL DEL COMPLEMENTO DE CERTIFICACIÓN DEL SAT

PROCURADURÍA GENERAL
DE INVESTIGACIÓN
ORGANIZACIÓN
SPECIALIZADA
EN MATERIA

PROCURADURÍA GENERAL
de la Federación
de Justicia del Trabajo y
de la Ciudad de México

000191.801E.JDA006.00.0109.01

CON FUNDAMENTO EN LO DISPUESTO POR EL ARTÍCULO 100 DE LA LEY DE INSTITUCIONES DE CRÉDITO, CERTIFICAMOS QUE LA PRESENTE ES UNA IMPRESIÓN FIEL Y EXACTA QUE CONSTA DE 75 HOJAS, OBTENIDA DEL SISTEMA ÓPTICO DE DIGITALIZACIÓN DE IMÁGENES DEL ARCHIVO DE BANCO NACIONAL DE MÉXICO, S.A., LO QUE SE HACE CONSTAR PARA LOS EFECTOS LEGALES A QUE HAYA LUGAR. HOJA 24 DE 75

Art. 10
Fracción II
Motivación: 2

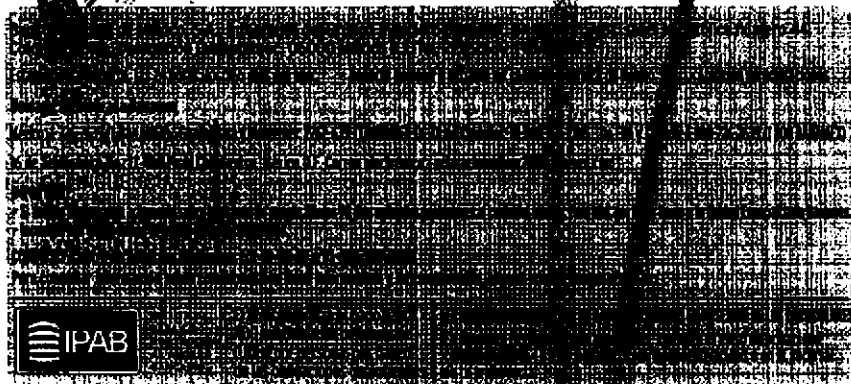
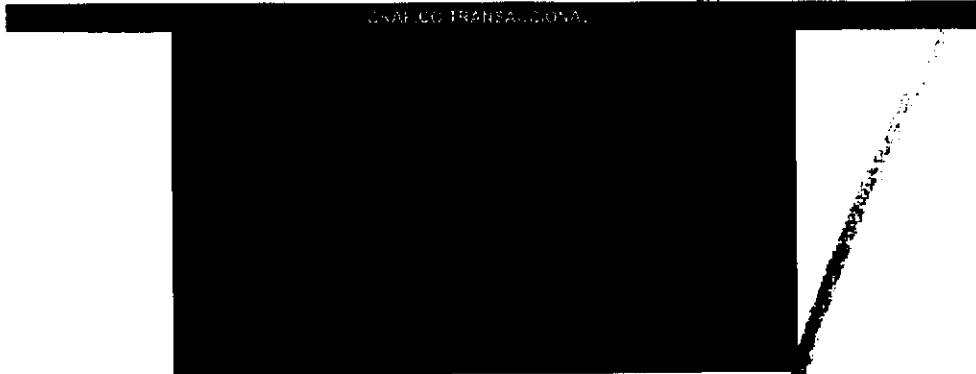

IPAB

Agradecemos su preferencia

000191.B01EJDA006.O0.0109.01
CON FUNDAMENTO EN LO DISPUESTO POR EL ARTÍCULO 100 DE LA LEY DE INSTITUCIONES DE CRÉDITO, CERTIFICAMOS QUE LA PRESENTE ES UNA IMPRESIÓN FIEL Y EXACTA QUE CONSTA DE 75 HOJAS, OBTENIDA DEL SISTEMA ÓPTICO DE DIGITALIZACIÓN DE IMÁGENES DEL ARCHIVO DE BANCO NACIONAL DE MÉXICO, S.A., LO QUE SE HACE CONSTAR PARA LOS EFECTOS LEGALES A QUE HAYA LUGAR. HOJA 25 DE 75

Art. 10
Fracción II
Motivación. 2

transforma tu dinero en algo más productivo.

Haz más dinero con tu dinero

Pagaré Banamex

3% anual

■ Certificado de \$500 pesos y hasta 30% de descuento en seguro de auto.

■ Oferta preferente en la reinversión.

■ Servicio y atención inmediata.

Acude a tu sucursal Banamex.

PROCURADURÍA GENERAL DE SUBPROCURADURÍA DE INVESTIGACIÓN DE DELITOS EN MATERIA

Fecha de emisión de publicidad: 01 de Noviembre de 2014. Consulta términos, condiciones, comisiones y requisitos de contratación en banamex.com. 1. Pagaré 3% rendimiento anual fijo. Opción 3.03% variable antes de impuestos, rango inversión de \$100,000 a \$499,999. Plazo 91 días. 31 de enero de 2015. 2. Banamex 1 Cortesía válida al 30 de Abril de 2015 para disfrutar de servicio preferente en sucursal o telefónica. Para mayor información consulta: www.banamex.com/banamex1. 3. Seguro de Auto Banamex. Aplicar condiciones y exclusiones de la póliza contratada y estándares de servicio. El descuento se bonifica con un certificado de aplicación en la renovación del seguro o contrataciones de uno nuevo y aplica para pólizas en cobertura Amplia para flotas formativos y de comparación. Para cualquier información contáctenos en Sucursales Banamex (Banco Nacional de México S.A.). La vigencia de este certificado es de 1 año a partir de la fecha de expedición. Servicios ofrecidos por Seguros Banamex: Banamex solo actúa como vehículo de referencia de Seguros Banamex. Consulta en www.banamex.com/seguros. 4. En caso de Reinversión, se aplicará una tasa de interés mayor a la ofrecida al público en general publicada en www.banamex.com en la fecha de la reinversión. Banco Nacional de México S.A. Integrante del Grupo Financiero Banamex.

PROCURADURÍA GENERAL DE SUBPROCURADURÍA DE INVESTIGACIÓN DE DELITOS EN MATERIA Oficina de Int

000191.B01E.IDA006.OD.0109.01

CON FUNDAMENTO EN LO DISPUESTO POR EL ARTÍCULO 100 DE LA LEY DE INSTITUCIONES DE CRÉDITO, CERTIFICAMOS QUE LA PRESENTE ES UNA IMPRESIÓN FIEL Y EXACTA QUE CONSTA DE 75 HOJAS, OBTENIDA DEL SISTEMA ÓPTICO DE DIGITALIZACIÓN DE IMÁGENES DEL ARCHIVO DE BANCO NACIONAL DE MÉXICO, S.A., LO QUE SE HACE CONSTAR PARA LOS EFECTOS LEGALES A QUE HAYA LUGAR. HOJA 26 DE 75

Para informarte mejor, ahora vamos a grano

Te presentamos el nuevo **Resumen Financiero de Cuenta**, con información simplificada de tus movimientos, más amigable y en un mismo lugar.

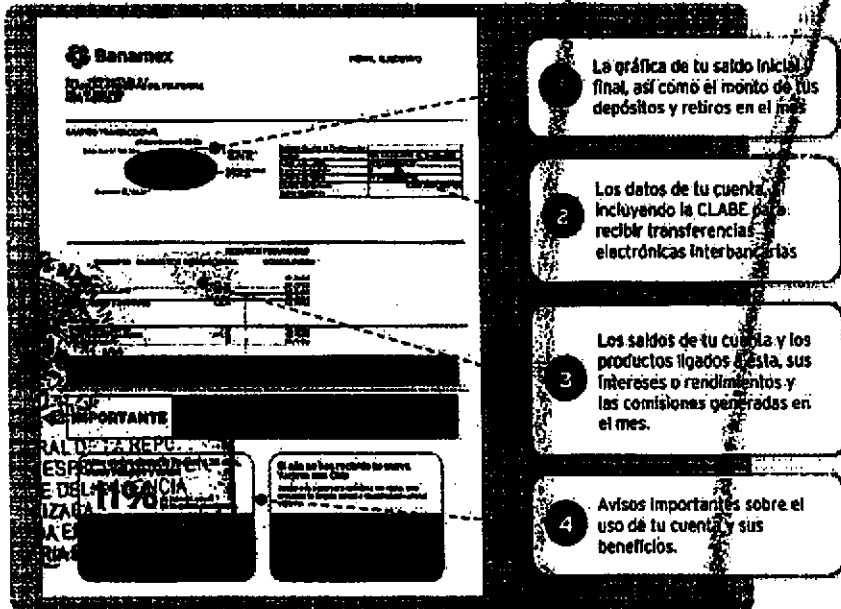

- 1 La gráfica de tu saldo inicial, final, así como el monto de tus depósitos y retiros en el mes.
- 2 Los datos de tu cuenta, incluyendo la CLABE para recibir transferencias electrónicas interbancarias.
- 3 Los saldos de tu cuenta y los productos ligados a ésta, sus intereses o rendimientos y las comisiones generadas en el mes.
- 4 Avisos importantes sobre el uso de tu cuenta y sus beneficios.

El Estado de Cuenta con el detalle de tus operaciones estará disponible en las sucursales Banamex. Para solicitar su envío por e-mail llama al 01 800 021 2345 y desde Ciudad de México, Guadalajara y Monterrey al 1226 2639.

Tu opinión es muy importante

¿Te agrada este formato? ¿La información que contiene es suficiente para tus necesidades?
Llama al 01 800 849 9640 y comparte tus comentarios.

Consulta condiciones, comisiones y regalías de contratación en www.banamex.com

ESTADOS UNIDOS MEXICANOS
SECRETARÍA DE ECONOMÍA
CREDITO Y FINANCIAMIENTO

Estimado cliente,

Nuevamente nos dirigimos a ti debido a que en los 2 últimos meses tu Cuenta Perfiles no ha recibido ningún depósito electrónico por parte de tu empresa. Te informamos que en caso de que en los próximos 30 días continúes sin recibir depósito electrónico de nómina en tu Cuenta Perfiles, esta cambiará de esquema tarifario automáticamente.

Si esta situación se debe a algún inconveniente con la cuenta y con la finalidad de ofrecerte el servicio que mereces, te atenderemos con gusto en cualquier Sucursal Banamex.

Para mayores informes acerca de los beneficios de tu Cuenta Perfiles, comunícate al Centro de Atención Telefónica a los teléfonos 1 226 2639 (1 BANAMEX) en la Ciudad de México y Área Metropolitana o al 01 800 021 2345 en el resto del país.

Atentamente,

Banco Nacional de México, S.A.
Integrante de Grupo Financiero Banamex

PROCURADURÍA GENERAL
SUBPROCURADURÍA DE
INVESTIGACIÓN DE
ORGANIZACIÓN
UNIDAD ESPECIALIZADA
DE DELITOS EN MATERIA

PROCURADURÍA GENERAL
SUBPROCURADURÍA DE
INVESTIGACIÓN DE
ORGANIZACIÓN
UNIDAD ESPECIALIZADA
DE DELITOS EN MATERIA

000191.B01E.JDA006.OD.0109.01

CON FUNDAMENTO EN LO DISPUESTO POR EL ARTÍCULO 100 DE LA LEY DE INSTITUCIONES DE CRÉDITO, CERTIFICAMOS QUE LA PRESENTE ES UNA IMPRESIÓN FIEL Y EXACTA QUE CONSTA DE 75 HOJAS, OBTENIDA DEL SISTEMA ÓPTICO DE DIGITALIZACIÓN DE IMÁGENES DEL ARCHIVO DE BANCO NACIONAL DE MÉXICO, S.A., LO QUE SE HACE CONSTAR PARA LOS EFECTOS LEGALES A QUE HAYA LUGAR. HOJA 28 DE 75

0018186

PERFIL EJECUTIVO	
GAT	
Interés aplicable o rendimientos	
Comisiones efectivamente cobradas	

La fecha de corte es la indicada después de la leyenda "ESTADO DE CUENTA AL ". Salvo que expresamente se determine otra moneda, todas las cifras contenidas en el estado de cuenta se encuentran denominadas en Pesos Moneda Nacional.

Su estado de cuenta contiene información de los siguientes productos y servicios:

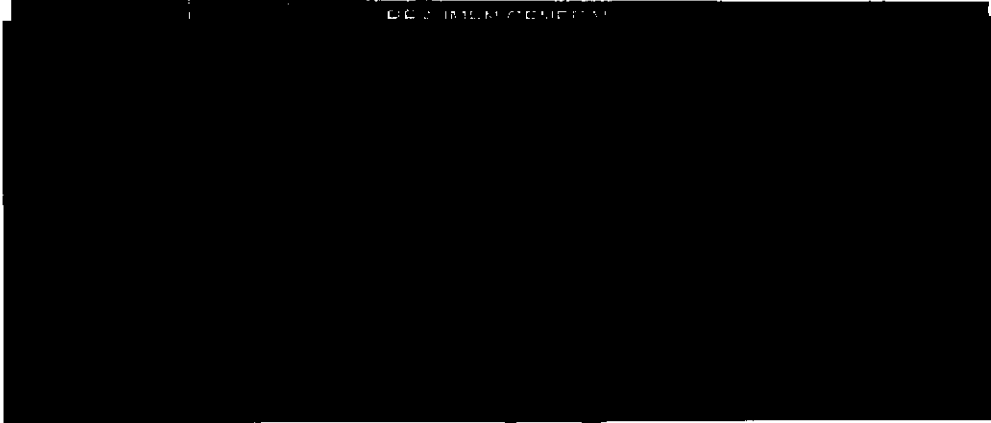

Si recibes tu sueldo en Banamex, tramita tu Crédito Nómina* para pagar tus deudas.

*Crédito sujeto a aprobación. Consulta condiciones, comisiones y requisitos de contratación en www.banamex.com

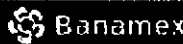

Banco Nacional de México, S.A. integrante del Grupo Financiero Banamex.

PROSECRETARÍA
SECRETARÍA DE ECONOMÍA
DIRECCIÓN GENERAL DE REGISTRO Y FIDUCIARIA
DIRECCIÓN GENERAL DE ADMINISTRACIÓN FINANCIERA
DIRECCIÓN GENERAL DE ASISTENCIA TÉCNICA, DIRECCIÓN GENERAL DE ASISTENCIA JURÍDICA, DIRECCIÓN GENERAL DE ASISTENCIA OPERATIVA

000191.B01EJDA002.OO.0211.01

CON FUNDAMENTO EN LO DISPUESTO POR EL ARTÍCULO 10 DE LA LEY DE INSTITUCIONES DE CRÉDITO, CERTIFICAMOS QUE LA PRESENTE ES UNA IMPRESIÓN FIEL Y EXACTA QUE CONSTA DE 75 HOJAS, OBTENIDA DEL SISTEMA ÓPTICO DE DIGITALIZACIÓN DE IMÁGENES DEL ARCHIVO DE BANCO NACIONAL DE MÉXICO, S.A., LO QUE SE HACE CONSTAR PARA LOS EFECTOS LEGALES A QUE HAYA LUGAR. HOJA 30 DE 75

568

Conoce todos los beneficios y operaciones que puedes realizar en Banamex.

Ingresa a: www.banamex.com/encuadernadas

666

SALDO PROMEDIO MÍNIMO REQUERIDO

En Perfil Ejecutivo con esquema de Pago por Operación, el saldo promedio mensual mínimo requerido para evitar la comisión por manejo de cuenta, de acuerdo con su medio de disposición es como sigue: Tarjeta de Débito \$1,500.00; Chequera \$4,500.00; Ambos \$4,500.00 (No aplica para Perfil Ejecutivo cuando recibas abono electrónico de nómina). En el caso de esquema de Renta, en ningún caso aplica saldo mínimo requerido.

CADENA ORIGINAL DEL COMPLEMENTO DE CERTIFICACIÓN DEL SAT

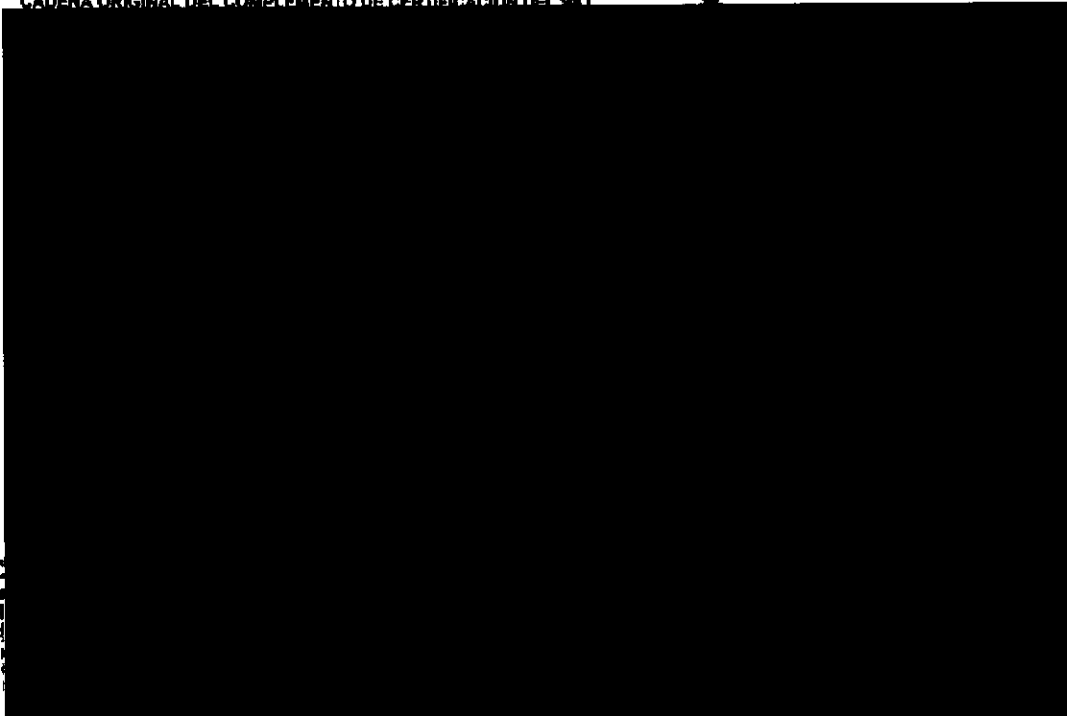

GENERAL DE LA REPÚBLICA
de Derechos Humanos,
y Servicios a la Comunidad
e Investigación

000191.B01E.JDA002.OD.0211.01

CON FUNDAMENTO EN LO DISPUESTO POR EL ARTÍCULO 100 DE LA LEY DE INSTITUCIONES DE CRÉDITO, CERTIFICAMOS QUE LA PRESENTE ES UNA IMPRESIÓN FIEL Y EXACTA QUE CONSTA DE 75 HOJAS, OBTENIDA DEL SISTEMA ÓPTICO DE DIGITALIZACIÓN DE IMÁGENES DEL ARCHIVO DE BANCO NACIONAL DE MÉXICO, S.A., LO QUE SE HACE CONSTAR PARA LOS EFECTOS LEGALES A QUE HAYA LUGAR. HOJA 31 DE 75

Art. 10
Fracción II
Motivación: 2

Banco Nacional de México, S.A. Institución de Crédito
Cofinanciadora, Dependencia del Poder Judicial
Exp. No. 241 (077) C. O. J. P. No. 102, 9.º piso, Av. Chapultepec
Módulo Especializado A Banamex
México, D.F., México
Tel. (52 55) 5037 0000, 5037 0001 y 5037 0002
Calle de San Juan No. 11, Colonia Fco. I. Taylor, México, D.F., México
C.P. 06600
Banamex es una marca registrada de Banco Nacional de México, S.A.
Cualquier uso no autorizado de esta marca puede dar lugar a acciones legales.
© 2015 Banco Nacional de México, S.A. Todos los derechos reservados.

Agradecemos su preferencia

PROCURADURÍA GENERAL
SUBPROCURADURÍA
GENERAL DE LA
UNIDAD ESPECIALIZADA
DE DEFENSA CIVIL
PROCURADURÍA GENERAL
SUBPROCURADURÍA DE
PREVENCIÓN DEL DELITO Y
SEGURIDAD

000191.B01EJDA002.00.0211.01

CON FUNDAMENTO EN LO DISPUESTO POR EL ARTÍCULO 100 DE LA LEY DE INSTITUCIONES DE CRÉDITO,
CERTIFICAMOS QUE LA PRESENTE ES UNA IMPRESIÓN FIEL Y EXACTA QUE CONSTA DE 75 HOJAS, OBTENIDA
DEL SISTEMA ÓPTICO DE DIGITALIZACIÓN DE IMÁGENES DEL ARCHIVO DE BANCO NACIONAL DE MÉXICO, S.A.,
LO QUE SE HACE CONSTAR PARA LOS EFECTOS LEGALES A QUE HAYA LUGAR. HOJA 32 DE 75

569

667

Banamex
transforma tu dinero en algo más relajado.

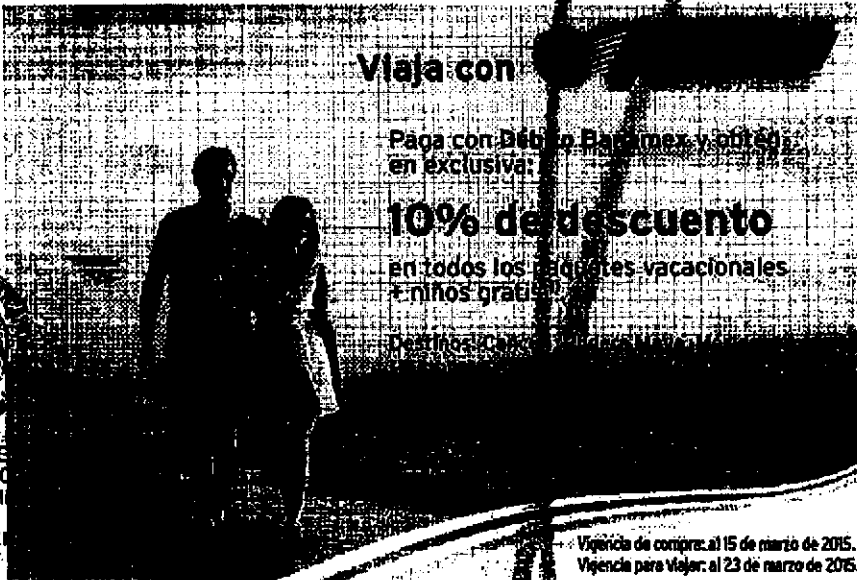

Viaja con

Paga con Débito Banamex y obtén
en exclusiva:

10% de descuento

en todos los paquetes vacacionales
+ niños gratis

Destinos 2015

Vigencia de compra: al 15 de marzo de 2015.
Vigencia para viajar: al 23 de marzo de 2015.

Los paquetes incluyen: Vuelo redondo saliendo de México D.F. en Horarios Premium; Snacks y bebidas a bordo sin costo; (1) Niños viajan y se hospedan gratis. Traslado Aeropuerto - Hotel - Aeropuerto. (Médico no incluye) Traslados; Hospedaje en las mejores cadenas hoteleras. Alimentos según plan elegido. La promoción solo aplica reservando y comprando directamente en oficinas Magnicharters. (2) La promoción Niños Gratis aplica comprando en días, destinos y hoteles participantes. Niños gratis solo pagar IVA. Consulta términos y condiciones directamente en Call center y oficinas Magnicharters. Consulta tarifas, fechas y frecuencias de salida de cada destino. No aplica en puentes, días festivos ni grupos. Las empresas afiliadas son responsables del curso, pago, de tarifas y servicios ofrecidos, liberando de cualquier responsabilidad sobre ese particular a las empresas integrantes, afiliadas o asociadas del Grupo Financiero Banamex. Consulta condiciones, coberturas y requisitos de contratación de Tarjetas de Débito Banamex en www.banamex.com Banco Nacional de México S.A. Integrante del Grupo Financiero Banamex.

ALDELA REPUBLICA
Hechos Romanos,
ritos a la Comunidad
esfagación

000191.801EJDA002.CD.0211.01

CON FUNDAMENTO EN LO DISPUESTO POR EL ARTÍCULO 100 DE LA LEY DE INSTITUCIONES DE CRÉDITO, CERTIFICAMOS QUE LA PRESENTE ES UNA IMPRESIÓN FIEL Y EXACTA QUE CONSTA DE 75 HOJAS, OBTENIDA DEL SISTEMA ÓPTICO DE DIGITALIZACIÓN DE IMÁGENES DEL ARCHIVO DE BANCO NACIONAL DE MÉXICO, S.A., LO QUE SE HACE CONSTAR PARA LOS EFECTOS LEGALES A QUE HAYA LUGAR. HOJA 33 DE 75

Para informarte mejor, ahora vamos al grano

Te presentamos el nuevo **Resumen Financiero de Cuenta**, con información simplificada de tus movimientos, más amigable y en un mismo lugar.

- 1 La gráfica de tu saldo inicial y final, así como el monto de tus depósitos y retiros en el mes.
- 2 Los datos de tu cuenta, incluyendo la CLABE para recibir transferencias electrónicas interbancarias.
- 3 Los saldos de tu cuenta y los productos ligados a ésta, sus intereses o rendimientos y las comisiones generadas en el mes.
- 4 Avisos importantes sobre el uso de tu cuenta y sus beneficios.

El Estado de Cuenta con el detalle de tus operaciones estará disponible en las sucursales Banamex. Para solicitar su envío por e-mail llama al 01 800 011 2345 y desde Ciudad de México, Guadalajara y Monterrey al 1226 2639.

Tu opinión es muy importante
 ¿Te agrada este formato? ¿La información que contiene es suficiente para tus necesidades?
 Llama al 01 800 849 9640 y comparte tus comentarios.

Consulta condiciones, comisiones y requisitos de contratación en www.banamex.com

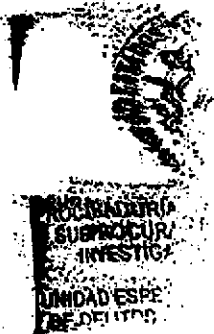

PROCURADURÍA
 SUBPROCURÍA
 DE INVESTIGACIÓN
 Y UNIDAD ESPECIAL
 DE DELITOS

000191.801E.JDA002.00.0211.01

CON FUNDAMENTO EN LO DISPUESTO POR EL ARTÍCULO 100 DE LA LEY DE INSTITUCIONES DE CRÉDITO, CERTIFICAMOS QUE LA PRESENTE ES UNA IMPRESIÓN FIEL Y EXACTA QUE CONSTA DE 75 HOJAS, OBTENIDA DEL SISTEMA ÓPTICO DE DIGITALIZACIÓN DE IMÁGENES DEL ARCHIVO DE BANCO NACIONAL DE MÉXICO, S.A., LO QUE SE HACE CONSTAR PARA LOS EFECTOS LEGALES A QUE HAYA LUGAR. HOJA 34 DE 75

0021352

PERFIL EJECUTIVO	
GAT Nominal antes de impuestos	
GAT Real antes de impuestos	
Interés aplicable o rendimientos	
Comisiones efectivamente cobradas	
La GAT real es el rendimiento que obtendría después de descontar la inflación estimada	

La fecha de corte es la indicada después de la leyenda "ESTADO DE CUENTA AL".
Salvo que expresamente se determine otra moneda, todas las cifras contenidas
en el estado de cuenta se encuentran denominadas en Pesos Moneda Nacional.

Su estado de cuenta contiene información de los siguientes productos y servicios:

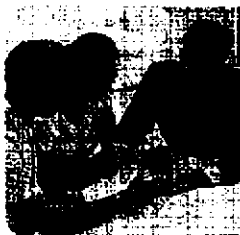

Lo que debes saber de tu Seguro de Nómina
Al recibir tu nómina con Banamex cuentas con un Seguro por Cuarte Acidental sin costo para ti, que protege a tus beneficiarios en caso de fallecimiento o consecuencia de un accidente.
¿Quiénes son mis beneficiarios?
Tus beneficiarios son los que designaste en el contrato de tu cuenta de Nómina Banamex. Si aún no has designado a tus beneficiarios al seguro, acude a tu sucursal y regístralos.
¿Qué hacer en caso de fallecimiento?
Debes informar a tus beneficiarios dicho servicio. Debes:

1. Llevar el CIEB a la sede de la Ciudad de México al 01 800 000 3070.
2. Entregar la documentación y acompañarla al documento de verificación en el momento de la emisión del seguro.

Banco Nacional de México, S.A. Integrante del Grupo Financiero Banamex.

PROCURADURÍA GENERAL
Subprocuraduría de
Prevención del Delito y de
Oficina de Ley

000191.800.E.IDA003.OO.0311.02

CON FUNDAMENTO EN LO DISPUESTO POR EL ARTÍCULO 100 DE LA LEY DE INSTITUCIONES DE CRÉDITO,
CERTIFICAMOS QUE LA PRESENTE ES UNA IMPRESIÓN FIEL Y EXACTA QUE CONSTA DE 75 HOJAS, OBTENIDA
DEL SISTEMA ÓPTICO DE DIGITALIZACIÓN DE IMÁGENES DEL ARCHIVO DE BANCO NACIONAL DE MÉXICO, S.A.,
LO QUE SE HACE CONSTAR PARA LOS EFECTOS LEGALES A QUE HAYA LUGAR. HOJA 36 DE 75

Art. 10
Fracción II
Motivación: 2

571

Conoce todos los beneficios y operaciones que puedes realizar en Banamex.

Ingresar al: www.banamex.com/endordequiera

669

SALDO PROMEDIO MÍNIMO REQUERIDO

En Perfil Ejecutivo con esquema de Pago por Operación, el saldo promedio mensual mínimo requerido para evitar la comisión por manejo de cuenta, de acuerdo con su medio de disposición, es como sigue: Tarjeta de Débito \$1,500.00; Chequera \$4,500.00; Ambos \$4,500.00 (No aplica para Perfil Ejecutivo cuando recibe abono electrónico de nómina). En el caso de esquema de Resta, en ningún caso aplica saldo mínimo requerido.

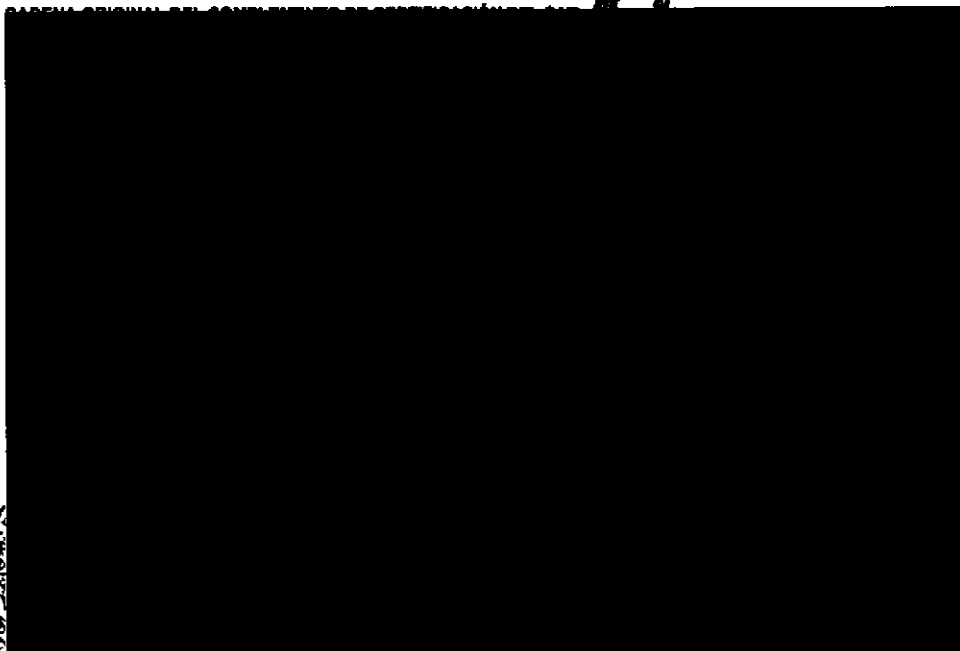

AL DE LA REFERENCIA
derechos Humanos,
vicios a la Constitución
litigación

000191.B01EJDA003.00.0311.02

CON FUNDAMENTO EN LO DISPUESTO POR EL ARTÍCULO 100 DE LA LEY DE INSTITUCIONES DE CRÉDITO, CERTIFICAMOS QUE LA PRESENTE ES UNA IMPRESIÓN FIEL Y EXACTA QUE CONSTA DE 75 HOJAS, OBTENIDA DEL SISTEMA ÓPTICO DE DIGITALIZACIÓN DE IMÁGENES DEL ARCHIVO DE BANCO NACIONAL DE MÉXICO, S.A., LO QUE SE HACE CONSTAR PARA LOS EFECTOS LEGALES A QUE HAYA LUGAR. HOJA 37 DE 75

Art. 10
Fracción II
Motivación: 2

transforma tu dinero en algo más productivo.

Haz más dinero con tu dinero.

Al abrir o renovar tu **Pagaré Banamex** a 60, 90 o 180 días por BancaNet o Audiomático, obtienes **35% de rendimiento adicional** sobre la tasa base vigente en nuestras sucursales. Disponible desde \$25,000 pesos, pregunta cómo a un ejecutivo telefónico.

La **REPÚBLICA** GAT nominal 1.14% GAT real (2.41%) variable antes de impuestos, desde \$10,000 a 91 días, **DIABOLIZANTE** de febrero de 2015, y vigente al 31 de julio de 2015. La GAT nominal y GAT real ya considera el 35% de **NOVENO** sobre la tasa base de sucursales. La GAT real es el rendimiento que obtendría después de descontar la inflación estimada. Consulta requisitos de contratación y condiciones en www.banamex.com Banco Nacional de México, S.A. **INVESTIGACIÓN** Grupo Financiero Banamex.

REGISTROS

¿SABER CUENTA

Generar un fondo para aprender es una herramienta que te permite leer tranquilamente el mundo. Si no cuentas con una, empieza a contratar para educar a tus hijos. Tenerte fuera de tu alcance evitará que gastes, pero también disponible en cualquier momento. Busca opciones, acércate a tu banco.

¿SABER CUENTA? Sí No

Nombre:

TRAL DE LA REPÚBLICA
Derechos Humanos,
Servicios a la Comunidad
Investigación

000191.B01EJDA003.00.0311.02

CON FUNDAMENTO EN LO DISPUESTO POR EL ARTÍCULO 100 DE LA LEY DE INSTITUCIONES DE CRÉDITO, CERTIFICAMOS QUE LA PRESENTE ES UNA IMPRESIÓN FIEL Y EXACTA QUE CONSTA DE 75 HOJAS, OBTENIDA DEL SISTEMA ÓPTICO DE DIGITALIZACIÓN DE IMÁGENES DEL ARCHIVO DE BANCO NACIONAL DE MÉXICO, S.A., LO QUE SE HACE CONSTAR PARA LOS EFECTOS LEGALES A QUE HAYA LUGAR. HOJA 39 DE 75

Para informarte mejor, ahora vamos a grano

Te presentamos el nuevo **Resumen Financiero de Cuenta**, con información simplificada de tus movimientos, más amigable y en un mismo lugar.

- 1** La gráfica de tu saldo inicial y final, así como el monto de tus depósitos y retiros en el mes.
- 2** Los datos de tu cuenta, incluyendo la CLABE para recibir transferencias electrónicas interbancarias.
- 3** Los saldos de tu cuenta y los productos ligados a ésta, sus intereses o rendimientos y las comisiones generadas en el mes.
- 4** Avisos importantes sobre el uso de tu cuenta y sus beneficios.

El Estado de Cuenta con el detalle de tus operaciones estará disponible en las sucursales Banamex. Para solicitar su envío por e-mail llama al 01 800 021 3345 y desde Ciudad de México, Guadalajara y Monterrey al 1226 2639.

Tu opinión es muy importante
 ¿Te agrada este formato? ¿La información que contiene es suficiente para tus necesidades?
 Llama al 01 800 849 9640 y comparte tus comentarios.

Consulta condiciones, comisiones y requisitos de contratación en www.banamex.com

PROCURADURÍA GENERAL
 Subprocuraduría de Investigación y Unidades Especiales de Delitos Económicos

000101_B01EJDA003.OD.0311.02

CON FUNDAMENTO EN LO DISPUESTO POR EL ARTÍCULO 100 DE LA LEY DE INSTITUCIONES DE CRÉDITO, CERTIFICAMOS QUE LA PRESENTE ES UNA IMPRESIÓN FIEL Y EXACTA QUE CONSTA DE 75 HOJAS, OBTENIDA DEL SISTEMA ÓPTICO DE DIGITALIZACIÓN DE IMÁGENES DEL ARCHIVO DE BANCO NACIONAL DE MÉXICO, S.A., LO QUE SE HACE CONSTAR PARA LOS EFECTOS LEGALES A QUE HAYA LUGAR. HOJA 40 DE 75

12660200

PERFIL EJECUTIVO	
GAT Nominal antes de impuestos	
GAT Real antes de impuestos	
Interés aplicable o rendimientos	
Comisiones efectivamente cobradas	
La GAT real es el rendimiento que obtiene después de descontar la inflación esperada	

La fecha de corte es la indicada después de la leyenda "ESTADO DE CUENTA AL". Salvo que expresamente se determine otra moneda, todas las cifras contenidas en el estado de cuenta se encuentran denominadas en Pesos Moneda Nacional.

Su estado de cuenta contiene información de los siguientes productos y servicios:

RESUMEN GENERAL

Cumple todos tus proyectos, paga tus deudas y ahorra dinero con Crédito Nómina Banamex*.

*Credito sujeto a aprobación. Consulta condiciones, comisiones y servicios de contratación en www.banamex.com
GAT PROMEDIO para préstamos de 0% al 20% sin IVA, para préstamos de 20.1% sin IVA, para otros intereses y de comisiones, favor de consultar en el sitio.

Banco Nacional de México, S.A. Integrante del Grupo Financiero Banamex.

SECRETARÍA GENERAL
SECRETARÍA DE JUSTICIA Y
FEDERACIÓN DE ESTADOS UNIDOS MEXICANOS

000191.901EJ0006.00.0410.02

CON FUNDAMENTO EN LO DISPUESTO POR EL ARTÍCULO 100 DE LA LEY DE INSTITUCIONES DE CRÉDITO, CERTIFICAMOS QUE LA PRESENTE ES UNA IMPRESIÓN FIEL Y EXACTA QUE CONSTA DE 75 HOJAS, OBTENIDA DEL SISTEMA ÓPTICO DE DIGITALIZACIÓN DE IMÁGENES DEL ARCHIVO DE BANCO NACIONAL DE MÉXICO, S.A., LO QUE SE HACE CONSTAR PARA LOS EFECTOS LEGALES A QUE HAYA LUGAR. HOJA 42 DE 75

Art. 10
Fracción II
Motivación: 2

579

672

Conoce todos los beneficios y operaciones que puedes realizar en Banamex.

Ingresar a: www.banamex.com/ondondequieras

SALDO PROMEDIO MÍNIMO REQUERIDO

En Perfil Ejecutivo con esquema de Pago por Operación, el saldo promedio mensual mínimo requerido para evitar la comisión por manejo de cuenta, de acuerdo con su medio de disposición, es como sigue: Tarjeta de Débito \$1,500.00; Chequera \$4,500.00; Ambos \$4,500.00 (No aplica para Perfil Ejecutivo cuando reciba abono electrónico de nómina). En el caso de esquema de Renta, en ningún caso aplica saldo mínimo requerido.

CADENA ORIGINAL DEL COMPLEMENTO DE CERTIFICACIÓN DEL SAT

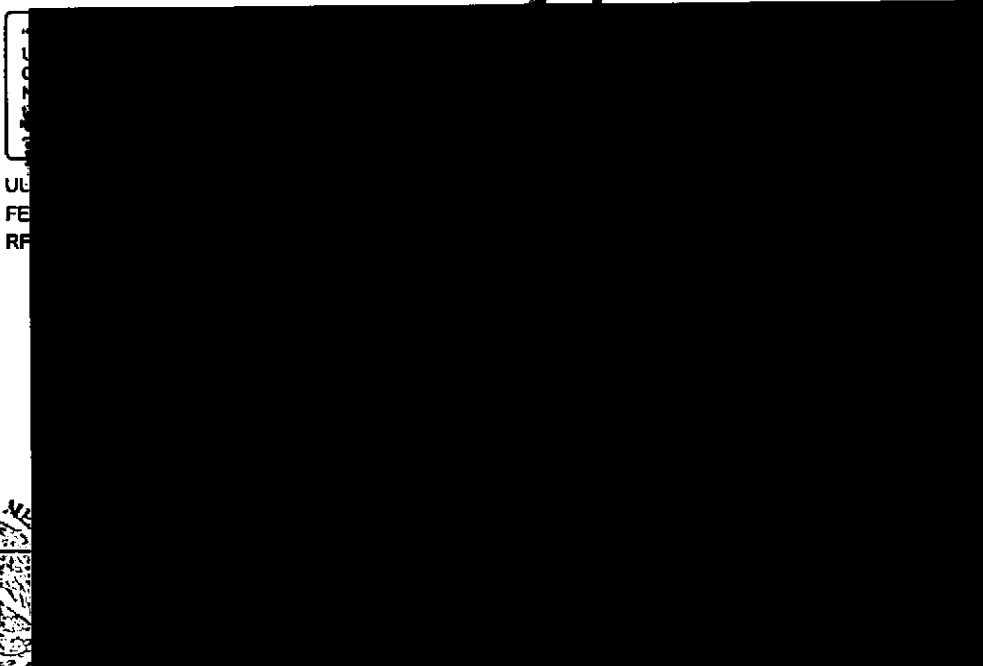

RAJ DE LA REPUBLICA
Derechos Humanos
servicios al
verificación

000191.901EJDA006.OO.0410.02

CON FUNDAMENTO EN LO DISPUESTO POR EL ARTÍCULO 100 DE LA LEY DE INSTITUCIONES DE CRÉDITO, CERTIFICAMOS QUE LA PRESENTE ES UNA IMPRESIÓN FIEL Y EXACTA QUE CONSTA DE 75 HOJAS, OBTENIDA DEL SISTEMA ÓPTICO DE DIGITALIZACIÓN DE IMÁGENES DEL ARCHIVO DE BANCO NACIONAL DE MÉXICO, S.A., LO QUE SE HACE CONSTAR PARA LOS EFECTOS LEGALES A QUE HAYA LUGAR.

HOJA 43 DE 75

GRÁFICO TRANSACCIONES

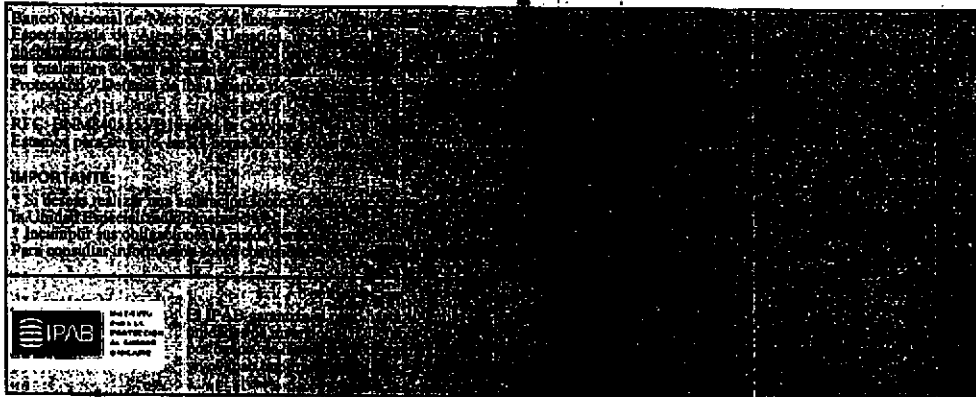

Banco Nacional de México
Especializado en
servicios financieros
y de seguros para
empresas y personas
físicas.
CALLE DE LA UNIÓN 100
C.P. 06702, MÉXICO, D.F.
TELÉFONO: 52 55 52 52 52 52
WWW.BANAMEX.COM

IPAB INSTITUTO
MEXICANO DE
PROTECCIÓN
AL CONSUMIDOR

Agradecemos su preferencia

PROCURADURÍA GENERAL
SUBPROCURADURÍA DE INVESTIGACIÓN
ORG.
UNIDAD ESPECIALIZADA EN LA
PREVENCIÓN DEL DELITO Y SU
PUNTO DE CONTACTO
ESTADOS UNIDOS MEXICANOS

PROCURADURÍA GENERAL
Subprocuraduría de la
Prevención del Delito y Su
Oficina de In

000191.801EJDA006.CD.0410.02

CON FUNDAMENTO EN LO DISPUESTO POR EL ARTÍCULO 100 DE LA LEY DE INSTITUCIONES DE CRÉDITO, CERTIFICAMOS QUE LA PRESENTE ES UNA IMPRESIÓN FIEL Y EXACTA QUE CONSTA DE 75 HOJAS, OBTENIDA DEL SISTEMA ÓPTICO DE DIGITALIZACIÓN DE IMÁGENES DEL ARCHIVO DE BANCO NACIONAL DE MÉXICO, S.A., LO QUE SE HACE CONSTAR PARA LOS EFECTOS LEGALES A QUE HAYA LUGAR. HOJA 44 DE 75

Art. 10
Fracción II
Motivación: 2

576

673

transforma tu dinero en algo más placentero.

Samsonite

Equipaje que se adapta a tu nivel de viaje.

Obtén 10% adicional sobre los descuentos existentes al pagar con tu tarjeta de Débito Banamex MasterCard®.

(*) Vigencia al 31 de mayo de 2015. Aplica únicamente en tiendas Samsonite. Solicita el descuento en caja. No aplica en productos que cuenten con 30% de descuento en adelante (40%, 50% o más). Las empresas anunciantes son responsables del cumplimiento, tarifas y servicios ofrecidos, liberando de cualquier responsabilidad sobre ese particular a las empresas integrantes, afiliadas o subsidiarias del Grupo Financiero Banamex. Consulta condiciones, comisiones y requisitos de contratación de Tarjetas de Débito Banamex en www.banamex.com Banco Nacional de México, S.A. Integrante del Grupo Financiero Banamex.

LA REPUBLICA ALZADA EN LA PAZ

Para proteger tu caso de muchos monedas, algunas te brindarán mayor o menor tranquilidad. Lo importante es que puedas pagar los costos académicos relacionados por eventos inesperados: como: embargos, inundaciones, incendios o robos. Es el momento de asegurarte que respondas a tus necesidades y posibilidades.

¡NUESTRO

AL DE LA...
derechos...
servicios a la...
seguridad

000181.B01E.JDA006.OO.0410.02

CON FUNDAMENTO EN LO DISPUESTO POR EL ARTÍCULO 100 DE LA LEY DE INSTITUCIONES DE CRÉDITO, CERTIFICAMOS QUE LA PRESENTE ES UNA IMPRESIÓN FIEL Y EXACTA QUE CONSTA DE 75 HOJAS, OBTENIDA DEL SISTEMA ÓPTICO DE DIGITALIZACIÓN DE IMÁGENES DEL ARCHIVO DE BANCO NACIONAL DE MÉXICO, S.A., LO QUE SE HACE CONSTAR PARA LOS EFECTOS LEGALES A QUE HAYA LUGAR. HOJA 45 DE 75

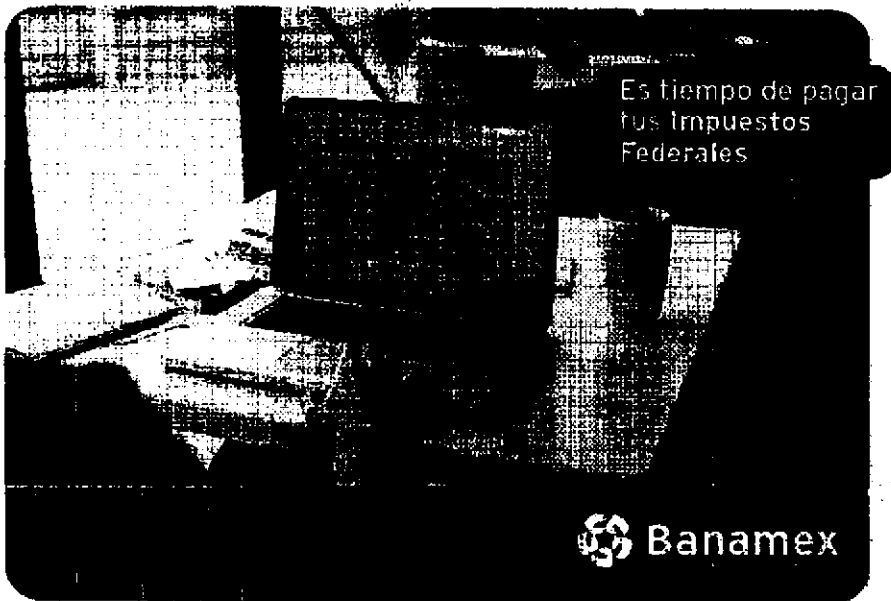

Cumple oportunamente, realiza tu Declaración Anual y paga en BancaNet, es fácil y cómodo:

- Pago referenciado con Línea de Captura
- Servicio de las 00:15 a las 21:45 hrs. los 365 días del año
- Reimpresión de comprobantes de dos años en Banca Electrónica o hasta diez años en Sucursales

También puedes realizar tu pago en el portal del SAT con cargo a tu Cuenta de Cheques Banamex, consulta la guía y más información en www.banamex.com/impuestos.

O comunícate al Centro de Atención telefónica en:

De la Cd. de México:
Banamex-1 (2262-6391)
Banamex (1226-2639)
Del interior sin costo
01 800 021 2345
Atención las 24 hrs., los 7 días de la semana.

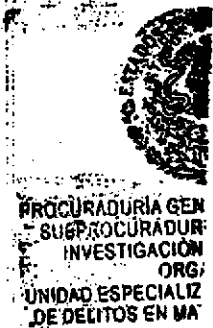

PROCURADURÍA GENERAL DE LA FEDERACIÓN
Subprocuraduría de Investigación Orgánica
Unidad Especializada de Delitos en Materia de Hacienda

000191.B01EJDA006.OO.0410.02

CON FUNDAMENTO EN LO DISPUESTO POR EL ARTÍCULO 100 DE LA LEY DE INSTITUCIONES DE CRÉDITO, CERTIFICAMOS QUE LA PRESENTE ES UNA IMPRESIÓN FIEL Y EXACTA QUE CONSTA DE 75 HOJAS, OBTENIDA DEL SISTEMA ÓPTICO DE DIGITALIZACIÓN DE IMÁGENES DEL ARCHIVO DE BANCO NACIONAL DE MÉXICO, S.A., LO QUE SE HACE CONSTAR PARA LOS EFECTOS LEGALES A QUE HAYA LUGAR.

HOJA 48 DE 75

576

674

Para informarte mejor, ahora van de la mano

Te presentamos el nuevo **Resumen Financiero de Cuenta**, con información simplificada de tus movimientos, más amigable y en un mismo lugar.

- 1** La gráfica de tu saldo inicial y final, así como el monto de tus depósitos y retiros en el mes.
- 2** Los datos de tu cuenta, incluyendo la CLABE para recibir transferencias electrónicas interbancarias.
- 3** Los saldos de tu cuenta y los productos ligados a ésta: sus intereses o rendimientos y las comisiones generadas en el mes.
- 4** Avisos importantes sobre el uso de tu cuenta y sus beneficios.

El Estado de Cuenta con el detalle de tus operaciones estará disponible en las sucursales Banamex. Para solicitar su envío por e-mail llama al 01 800 021 2345 y desde Ciudad de México, Guadalajara y Monterrey al 1226 2639.

Tu opinión es muy importante
¿Te agrada este formato? ¿La información que contiene es suficiente para tus necesidades? Llama al 01 800 849 9840 y comparte tus comentarios.

AL DE LA
derechos Humanos,
víctimas a la Comunidad
configuración

Consulta condiciones, comisiones y requisitos de contratación en www.banamex.com

000191.B01EJDA006.00.0410.02

CON FUNDAMENTO EN LO DISPUESTO POR EL ARTÍCULO 100 DE LA LEY DE INSTITUCIONES DE CRÉDITO, CERTIFICAMOS QUE LA PRESENTE ES UNA IMPRESIÓN FIEL Y EXACTA QUE CONSTA DE 75 HOJAS, OBTENIDA DEL SISTEMA ÓPTICO DE DIGITALIZACIÓN DE IMÁGENES DEL ARCHIVO DE BANCO NACIONAL DE MÉXICO, S.A., LO QUE SE HACE CONSTAR PARA LOS EFECTOS LEGALES A QUE HAYA LUGAR. HOJA 47 DE 75

ESTADO DE CUENTA AL 31 DE MAYO DE 2015

CLIENTE:
Registro Federal de Contribuyentes
Página:

1 de 7

577

675

PERIODO EJECUTIVO	
GAT Nominal	antes de impuestos
GAT Real	antes de impuestos
Interés aplicable o rendimientos	
Comisiones efectivamente cobradas	
La GAT real es el rendimiento que obtenemos después de descontar la inflación estimada	

La fecha de corte es la indicada después de la leyenda "ESTADO DE CUENTA AL". Salvo que expresamente se determine otra moneda, todas las cifras contenidas en el estado de cuenta se encuentran denominadas en Pesos Moneda Nacional.

Su estado de cuenta contiene información de los siguientes productos y servicios:

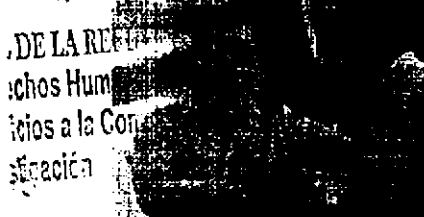
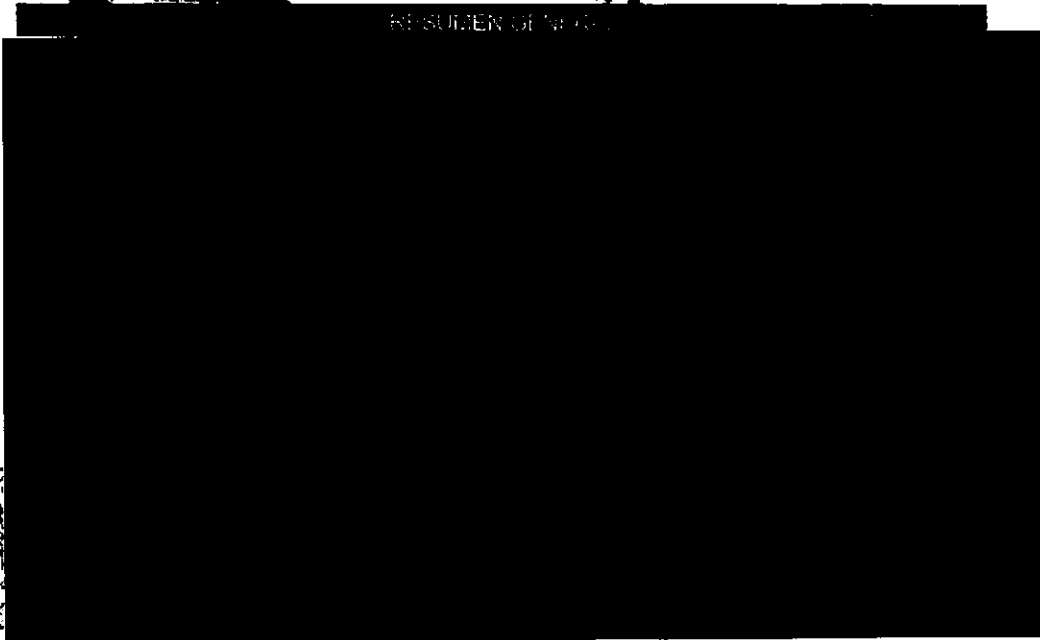

Cumple todos tus proyectos, paga tus deudas y ahorra dinero con Crédito Nómina Banamex®.

Crédito Nómina a aprobación. Consulta condiciones, términos y requisitos de contratación en www.banamex.com
GAT PROMEDIADO para empresas de 22.5% sin IVA para personas 20.7% sin IVA. Para más información y de cobertura, vea el Circular Interno de 2015.

Banco Nacional de México, S.A. Integrante del Grupo Financiero Banamex.

000191.B01E.DA002.00.0611.02

CON FUNDAMENTO EN LO DISPUESTO POR EL ARTÍCULO 100 DE LA LEY DE INSTITUCIONES DE CRÉDITO, CERTIFICAMOS QUE LA PRESENTE ES UNA IMPRESIÓN FIEL Y EXACTA QUE CONSTA DE 75 HOJAS, OBTENIDA DEL SISTEMA ÓPTICO DE DIGITALIZACIÓN DE IMÁGENES DEL ARCHIVO DE BANCO NACIONAL DE MÉXICO, S.A., LO QUE SE HACE CONSTAR PARA LOS EFECTOS LEGALES A QUE HAYA LUGAR. HOJA 49 DE 75

Art. 10
Fracción II
Motivación: 2

Conoce todos los beneficios y operaciones que puedes realizar en Banamex.

Ingresar a: www.banamex.com/endedondequieras

SALDO PROMEDIO MÍNIMO REQUERIDO

En Perfil Ejecutivo con esquema de Pago por Operación, el saldo promedio mensual mínimo requerido para evitar la comisión por manejo de cuenta, de acuerdo con su medio de disposición, es como sigue: Tarjeta de Débito \$1,500.00; Chequera \$4,500.00; Ambos \$4,500.00 (No aplica para Perfil Ejecutivo cuando reciba abono electrónico de nómina). En el caso de esquema de Renta, en ningún caso aplica saldo mínimo requerido.

CADENA ORIGINAL DEL COMPLEMENTO DE CERTIFICACIÓN DEL SAT

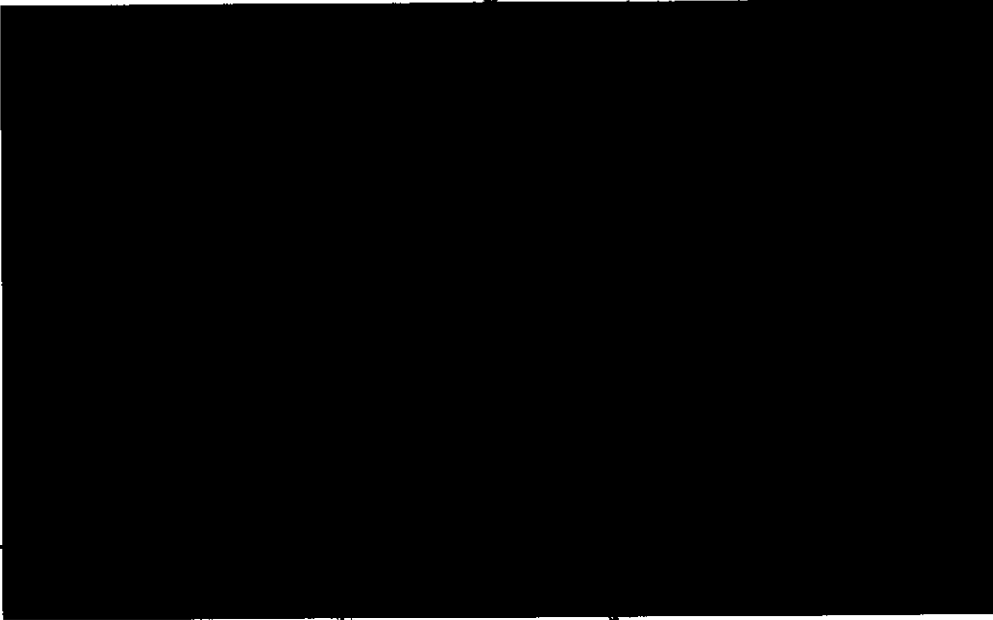

PROCURADURÍA GENERAL
DE INVESTIGACIÓN
DEL PODER JUDICIAL
DEL ESTADO DE MÉXICO

PROCURADURÍA GENERAL
Subprocuraduría de
Defensa del Estado y de
la Justicia

000181.801E/JDA002.CD.0511.02

CON FUNDAMENTO EN LO DISPUESTO POR EL ARTÍCULO 100 DE LA LEY DE INSTITUCIONES DE CRÉDITO, CERTIFICAMOS QUE LA PRESENTE ES UNA IMPRESIÓN FIEL Y EXACTA QUE CONSTA DE 75 HOJAS, OBTENIDA DEL SISTEMA ÓPTICO DE DIGITALIZACIÓN DE IMÁGENES DEL ARCHIVO DE BANCO NACIONAL DE MÉXICO, S.A., LO QUE SE HACE CONSTAR PARA LOS EFECTOS LEGALES A QUE HAYA LUGAR.

HOJA 50 DE 75

576

676

GRAFICO TRANSACCIONAL

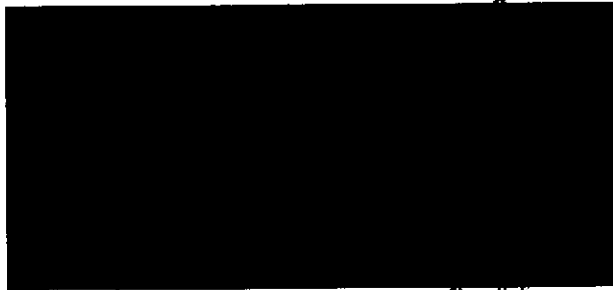

AL DE LA REPUBLICA
ESPECIALIZADA EN
DE DELINCUENCIA

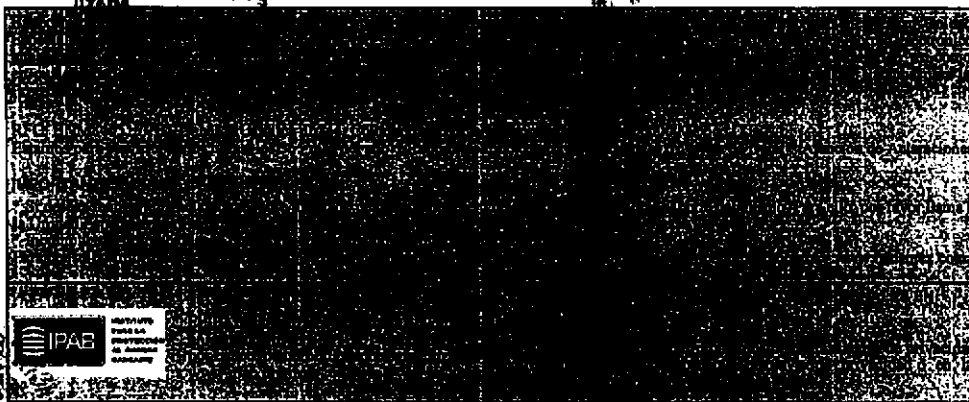

Agradecemos su preferencia

AL DE LA UN...
rechos...
VI...
S...

000191.B01EJDA002.OD.0511.02

CON FUNDAMENTO EN LO DISPUESTO POR EL ARTÍCULO 100 DE LA LEY DE INSTITUCIONES DE CRÉDITO, CERTIFICAMOS QUE LA PRESENTE ES UNA IMPRESIÓN FIEL Y EXACTA QUE CONSTA DE 75 HOJAS, OBTENIDA DEL SISTEMA ÓPTICO DE DIGITALIZACIÓN DE IMÁGENES DEL ARCHIVO DE BANCO NACIONAL DE MÉXICO, S.A., LO QUE SE HACE CONSTAR PARA LOS EFECTOS LEGALES A QUE HAYA LUGAR. HOJA 51 DE 75

Art. 10
Fracción II
Motivación: 2

transforma tu dinero en algo más saludable

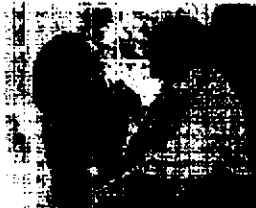

Asistencia Familiar 10 MAPFRE ASSISTANCE
creada especialmente para ti.

Tu bienestar y el de los tuyos es lo más importante, por ello te invitamos a contratar **Asistencia Familiar 10** de Mapfre al **01800 480 7080** para mantenerte protegido ante cualquier imprevisto. Además, al contratar este servicio, Mapfre te regala **dos boletos de cine** para que disfrutes una tarde de películas.

Mapfre Assistance México S.A. de CV es responsable del cumplimiento de los productos y servicios ofrecidos. Otorgando de cualquier responsabilidad sobre en particular a las empresas involucradas, filiales o subsidiarias del Grupo Financiero Banamex. Consulta información sobre los términos y condiciones del programa Asistencia Familiar 10 en: www.asistencialamiliar10.com.mx (p. Vigencia de los boletos: 3 meses a partir de que el cliente contrata el servicio Asistencia Familiar 10. Se le entregará en foto en la tienda).

**S A B E R
C U E N T A**

Si quieres estar seguro de tener coche para rato... ¡Asegúralo! un seguro es una excelente inversión; con él evitas afrontar consecuencias económicas de un accidente o una situación que esté fuera de tu control y que podría generarte problemas financieros significativos.

Mapfre Assistance México S.A. de CV es responsable del cumplimiento de los productos y servicios ofrecidos. Otorgando de cualquier responsabilidad sobre en particular a las empresas involucradas, filiales o subsidiarias del Grupo Financiero Banamex. Consulta información sobre los términos y condiciones del programa Asistencia Familiar 10 en: www.asistencialamiliar10.com.mx (p. Vigencia de los boletos: 3 meses a partir de que el cliente contrata el servicio Asistencia Familiar 10. Se le entregará en foto en la tienda).

Mapfre Assistance México S.A. de CV

PROCURADURÍA G.
SUBD. JURADI
INVESTIGACION
OR
UNIDAD ESPECIAL
DE DELITOS EN M

PROCURADURÍA GENERAL
DE LA FEDERACIÓN
UNIDAD ESPECIAL DE DELITOS EN MATERIA DE INMUEBLES

000181301EJDA002.00.0611.02

CERTIFICAMIENTO EN LO DISPUESTO POR EL ARTÍCULO 100 DE LA LEY DE INSTITUCIONES DE CRÉDITO, CERTIFICAMOS QUE LA PRESENTE ES UNA IMPRESIÓN FIEL Y EXACTA QUE CONSTA DE 75 HOJAS, OBTENIDA DEL SISTEMA ÓPTICO DE DIGITALIZACIÓN DE IMÁGENES DEL ARCHIVO DE BANCO NACIONAL DE MÉXICO, S.A., LO QUE SE HACE CONSTAR PARA LOS EFECTOS LEGALES A QUE HAYA LUGAR. HOJA 52 DE 75

579

Invierte para que tu dinero crezca, contrata **Pagaré Banamex⁽¹⁾** y recibe **3% de rendimiento anual fijo.** **Haz más dinero con tu dinero**

Obtén beneficios especiales:

- Certificado de \$500 pesos y hasta 30% de descuento en tu Seguro de Auto⁽²⁾
- Te abonamos 2,000 ^{Puntos} Premia o Pass Points si ya tienes Tarjeta de Crédito o en el momento que contrates una⁽³⁾
- Tasa preferente en la reinversión⁽⁴⁾

Vigencia: 31 de julio de 2015.

¡TRABAJA PARA TRABAJAR invirtiendo a plazo de 60 días, con la seguridad de que tu dinero crezca!
Haz más dinero con tu dinero. Acercate a un asesor en la sucursal de tu preferencia para contratar **Pagaré Banamex.**

Apertura de campaña para el cliente con un límite de inversión de hasta 1 millón de pesos. Vigencia de la Campaña al 31 de julio de 2015. Consulta los términos, condiciones, comisiones y requisitos de contratación en www.banamex.com o en sucursales Banamex. (1) **Pagaré Banamex 3% GAT nominal 3.03%**

GAT real (0.58%) variable antes de impuestos, desde \$100,000 a 91 días calculado el 10 de marzo al 31 de julio de 2015. La GAT real es el rendimiento que obtendría después de descontar la inflación estimada. (2) Certificado y descuento. Condiciones del certificado, vigencia y descuento en www.banamex.com/hazmasdinero. Aplican condiciones y exclusiones de la póliza contratada y estándares de servicio. Servicios Ofrecidos por Seguros Banamex. Banamex solo actúa como vehículo de referencia de Seguros Banamex. (3) 2,000 Puntos. Para Puntos Premia por Tarjetas Clásica, Smart, Oro, Platinum; Para Pass Points por Tarjetas Travel Pass y Travel Pass Platinum Elite. Es necesario realizar al menos una compra dentro de los siguientes 30 días naturales después de la apertura del Pagaré. Limitado a un bono de 2,000 puntos por cliente en tu tarjeta con mayor antigüedad. Los puntos serán abonados a más tardar el 31 de octubre de 2015. Producto ofrecido por Tarjetas Banamex, S.A. de C.V. SOFOM, E.R. Crédito sujeto a aprobación. **Costo Anual Total (CAT) PROMEDIO** para Platinum **24.8%** sin IVA. Tasa de interés promedio ponderada anual **20.4%**. Comisión anual \$2,000 sin IVA. Para Oro **47.1%** sin IVA. Tasa de interés promedio ponderada anual **37.6%**. Comisión anual \$900 sin IVA. Para Clásica **50.3%** sin IVA. Tasa de interés promedio ponderada anual **38.9%**. Comisión anual \$600 sin IVA. Para Smart **51.1%** sin IVA. Tasa de interés promedio ponderada anual **39.5%**. Comisión anual \$600 sin IVA. Para Travel Pass **52.7%** sin IVA. Tasa de interés promedio ponderada anual **39.4%**. Comisión anual \$900 sin IVA. Para Travel Pass Platinum Elite **47.8%** sin IVA. Tasa de interés promedio ponderada anual **36.1%**. Comisión anual \$2,000 sin IVA. Tasa variable. Para fines informativos y de comparación. Calculado el 10 de Marzo de 2015. (4) Reinversión: se aplicará una tasa de interés mayor a la ofrecida al público en general publicada en www.banamex.com en la fecha de la reinversión. Banco Nacional de México S.A., integrante del Grupo Financiero Banamex.

AL DE LA...
rechos...
vicios...
obligación

El IPAB garantiza el pago hasta 400 millones de Unidades de Inversión (UDIs) por persona, por banco, de las obligaciones garantizadas. www.ipab.org.mx

000181.801EJDA002.00.0511.02

CON FUNDAMENTO EN LO DISPUESTO POR EL ARTÍCULO 100 DE LA LEY DE INSTITUCIONES DE CRÉDITO, CERTIFICAMOS QUE LA PRESENTE ES UNA IMPRESIÓN FIEL Y EXACTA QUE CONSTA DE 75 HOJAS, OBTENIDA DEL SISTEMA ÓPTICO DE DIGITALIZACIÓN DE IMÁGENES DEL ARCHIVO DE BANCO NACIONAL DE MÉXICO, S.A., LO QUE SE HACE CONSTAR PARA LOS EFECTOS LEGALES A QUE HAYA LUGAR. HOJA 53 DE 75

Para informarte mejor, ahora vamos al grano

Te presentamos el nuevo **Resumen Financiero de Cuenta**, con información simplificada de tus movimientos, más amigable y en un mismo lugar.

- 1** La gráfica de tu saldo inicial y final, así como el monto de tus depósitos y retiros en el mes.
- 2** Los datos de tu cuenta, incluyendo la CLABE para recibir transferencias electrónicas Interbancarias.
- 3** Los saldos de tu cuenta y los productos ligados a ésta, sus intereses o rendimientos y las comisiones generadas en el mes.
- 4** Avisos importantes sobre el uso de tu cuenta y sus beneficios.

El Estado de Cuenta con el detalle de tus operaciones, estará disponible en las sucursales Banamex. Para solicitar su envío por e-mail llama al 01 800 021 2345 y desde Ciudad de México, Guadalajara y Monterrey al 1226 2639.

Tu opinión es muy importante
 ¿Te agrada este formato? ¿La información que contiene es suficiente para tus necesidades?
 Llama al 01 800 849 9640 y comparte tus comentarios.

Consulta condiciones, comisiones y requisitos de contratación en www.banamex.com.

PROCURADURÍA GENERAL DEL FISCAL
 SUBPROCURADURÍA DE INVESTIGACIÓN
 ORGANIZACIÓN
 UNIDAD ESPECIALIZADA EN MATERIA DE DELITOS EN MATERIA DE

ESTADO DE GUJARATO

PROCURADURÍA G...
 UNIDAD ESPECIALIZADA EN MATERIA DE DELITOS EN MATERIA DE

1000000

PERFIL EJECUTIVO	
GAT Nominal antes de impuestos	
GAT Real antes de impuestos	
Interés aplicable o rendimientos	
Comisiones efectivamente cobradas	
La GAT real es el rendimiento que obtendría después de descontar la inflación estimada	

La fecha de corte es la indicada después de la leyenda "ESTADO DE CUENTA AL". Salvo que expresamente se determine otra moneda, todas las cifras contenidas en el estado de cuenta se encuentran denominadas en Pesos Moneda Nacional.

Su estado de cuenta contiene información de los siguientes productos y servicios:

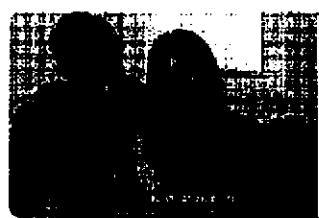
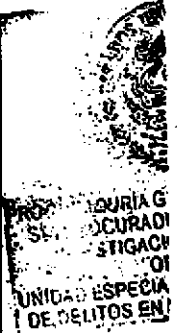
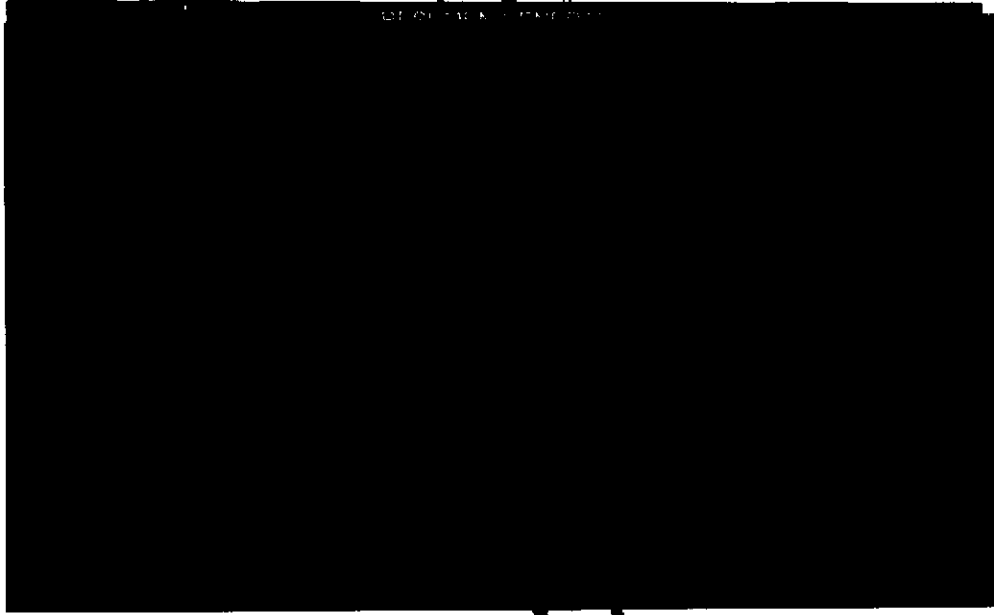

Si tienes más de 3 meses recibiendo tu nómina con Banamex, ya puedes solicitar tu Crédito Nómina Banamex y utilizar la liquidez que te ofrece en efectivo para pagar tus deudas, darle crédito a tus proyectos.

Crédito sujeto a aprobación. Para mayor información, consulta de condiciones, condiciones y requisitos de contratación visita [www.banamex.com](#) o llama al 1122. Banamex cuenta un ejecutivo te atenderá. Banco Nacional de México, S.A. integrante del Grupo Financiero Banamex.

PROSECUCION GENERAL DE LA FISCALIA FEDERAL DE DEFENSA Y JUSTICIA FEDERAL DE LOS ESTADOS UNIDOS MEXICANOS

000191.B01E.J0A002.00.0511.01
CON FUNDAMENTO EN LO DISPUESTO POR EL ARTÍCULO 100 DE LA LEY DE INSTITUCIONES DE CRÉDITO, CERTIFICAMOS QUE LA PRESENTE ES UNA IMPRESIÓN FIEL Y EXACTA QUE CONSTA DE 75 HOJAS, OBTENIDA DEL SISTEMA ÓPTICO DE DIGITALIZACIÓN DE IMÁGENES DEL ARCHIVO DE BANCO NACIONAL DE MÉXICO, S.A., LO QUE SE HACE CONSTAR PARA LOS EFECTOS LEGALES A QUE HAYA LUGAR. HOJA 56 DE 75

587

Conoce todos los beneficios y operaciones que puedes realizar en Banamex.

Ingresa a: www.banamex.com/condondequieras

679

SALDO PROMEDIO MÍNIMO REQUERIDO

En Perfil Ejecutivo con esquema de Pago por Operación, el saldo promedio mensual mínimo requerido para evitar la comisión por manejo de cuenta, de acuerdo con su medio de disposición, es como sigue: Tarjeta de Débito \$1,500.00; Chequera \$4,500.00; Ambos \$4,500.00 (No aplica para Perfil Ejecutivo cuando reciba abono electrónico de nómina). En el caso de esquema de Renta, en ningún caso aplica saldo mínimo requerido.

CADENA ORIGINAL DEL CUMPLIMIENTO DE CERTIFICACIÓN DE SAT

LA REPÚBLICA
de los Estados Unidos Mexicanos,
por el Poder Judicial del Poder Ejecutivo,
a la Comisión de Conciliación

000191.B01EJDA002.OD.0611.01

CON FUNDAMENTO EN LO DISPUESTO POR EL ARTÍCULO 100 DE LA LEY DE INSTITUCIONES DE CRÉDITO, CERTIFICAMOS QUE LA PRESENTE ES UNA IMPRESIÓN FIEL Y EXACTA QUE CONSTA DE 75 HOJAS, OBTENIDA DEL SISTEMA ÓPTICO DE DIGITALIZACIÓN DE IMÁGENES DEL ARCHIVO DE BANCO NACIONAL DE MÉXICO, S.A., LO QUE SE HACE CONSTAR PARA LOS EFECTOS LEGALES A QUE HAYA LUGAR. HOJA 57 DE 75

Art. 10
Fracción II
Motivación: 2

Banco Nacional de México, S. A. de C. V.
Especializada de Ahorro y Crédito
Calle de la Constitución No. 100, Centro, Ciudad de México, CDMX
Teléfono: 52 55 55 40 00 00
RFC: BNM80115V5
Estamos para servirte, al 24 horas.
IMPORTANTE:
* Si deseas realizar una reclamación en la Unidad Registral de Fideicomiso.
* Incumplir con obligaciones legales.
* Para consultar información, visita www.banamex.com

 **IPAB** INSTITUTO PARA LA PROTECCIÓN AL CONSUMIDOR DE BANCOS

El IPAB garantiza
la integridad de la información que se genera en el sistema de digitalización de imágenes del archivo de Banco Nacional de México, S. A. de C. V.

Agradecemos su preferencia

ESTADOS UNIDOS MEXICANOS
PROCURADURÍA GENERAL DEL PUEBLO
SUBPROCURADURÍA DE INVESTIGACIÓN Y PREVENCIÓN DE DELITOS EN MATERIA DE FIDUCIARIAS

PROCURADURÍA GENERAL
Subprocuraduría de Delitos y Prevención del Delito y San
Oficina de Inves

000191.B01EJDA002.00.0611.01

CON FUNDAMENTO EN LO DISPUESTO POR EL ARTICULO 100 DE LA LEY DE INSTITUCIONES DE CRÉDITO, CERTIFICAMOS QUE LA PRESENTE ES UNA IMPRESIÓN FIEL Y EXACTA QUE CONSTA DE 75 HOJAS, OBTENIDA DEL SISTEMA ÓPTICO DE DIGITALIZACIÓN DE IMÁGENES DEL ARCHIVO DE BANCO NACIONAL DE MÉXICO, S. A., LO QUE SE HACE CONSTAR PARA LOS EFECTOS LEGALES A QUE HAYA LUGAR. HOJA 58 DE 75

Art. 10
Fracción II
Motivación: 2

582

680

transforma tu dinero en algo más saludable.

MAPFRE ASSISTANCE

Asistencia Familiar 10

La asistencia familiar es el servicio más importante que puedes contratar. Asistencia Familiar 10 es el servicio más completo que puedes contratar para que disfrutes una vida plena y saludable.

BANAMEX de CV es responsable del cumplimiento, tarifas, productos y servicios ofrecidos, liberando de cualquier responsabilidad a las empresas independientes, afiliadas o subsidiarias del Grupo Financiero Banamex. Consulta información sobre los términos y condiciones de Asistencia Familiar 10 en www.asistenciasfamiliar10.com.

EN INVESTIGACIÓN
DE SEQUESTROS

S A B E R CUENTA

Si quieres estar seguro de tener coche para rato... ¡Asegúralo! un seguro es una excelente inversión; con él evitas afrontar consecuencias económicas de un accidente o una situación que esté fuera de tu control y que podría generarte problemas financieros significativos.

LO DE LA R...
echos fl...
ción a la C...
ligación

**Invierte para que tu dinero crezca,
contrata Pagare Banamex⁽¹⁾ y recibe
3% de rendimiento anual fijo.
Haz más dinero con tu dinero**

Obtén beneficios especiales:

-  Certificado de \$500 pesos y hasta 30% de descuento en tu Seguro de Auto Banamex⁽²⁾
-  Te abonamos 2,000 Puntos Premia o Pass Points si ya tienes Tarjeta de Crédito o en cuanto contrates una⁽³⁾
-  Oferta preferente en la reinversión⁽⁴⁾

Vigencia: 31 de julio de 2015.

Pon tu dinero a trabajar invirtiendo a plazo de 60 días, con la seguridad de que obtendrás más dinero con tu dinero. Acércate a un asesor en la sucursal de tu preferencia para contratar Pagare Banamex.

Consulta términos, condiciones, comisiones y requisitos de contratación de los productos publicitados en www.banamex.com o en sucursales Banamex.

Aplica una participación por cliente con un límite de inversión de hasta 1 millón de pesos. Vigencia de la Campaña al 31 de julio de 2015. Fecha de emisión de publicidad: 01 de Mayo de 2015. (1) Pagare Banamex **3% GAT nominal**

3.03% GAT real (0.58%) variable antes de impuestos, desde \$100,000 a 91 días calculado el 10 de marzo al 31 de julio de 2015. La GAT real es el rendimiento que obtendría después de descontar la inflación estimada.
(2) Certificado y descuento. Condiciones del certificado, vigencia y descuento en www.banamex.com/banamexseguros. Aplican condiciones y exclusiones de la póliza contratada y estándares de servicio. Servicios ofrecidos por Seguros Banamex. Banamex solo actúa como vehículo de referencia de Seguros Banamex. (3) 2,000 Puntos. Para Puntos Premia participan Clásica, Bizarra L, Oro, Platinum; Para Pass Points participan Travel Pass y Travel Pass Platinum ERA. Es necesario realizar al menos una compra dentro de los siguientes 30 días naturales después de la apertura del Pagare. Limitado a un bono de 2,000 puntos por cliente en tu tarjeta con mayor antigüedad. Los puntos serán abonados a más tardar el 31 de octubre de 2015. Producto ofrecido por Tarjetas Banamex, S.A. de C.V., SOFOM, F.R. Crédito sujeto a aprobación. **Costo Anual Total (CAT) PROMEDIO** para Platinum **24.8%** sin IVA. Tasa de Interés promedio ponderada anual **20.3%**. Comisión anual \$2,000 sin IVA. Para Oro **47.1%** sin IVA. Tasa de Interés promedio ponderada anual **37.6%**. Comisión anual \$900 sin IVA. Para Clásica **50.3%** sin IVA. Tasa de Interés promedio ponderada anual **38.9%**. Comisión anual \$600 sin IVA. Para Bizarra L **51.1%** sin IVA. Tasa de Interés promedio ponderada anual **39.5%**. Comisión anual \$600 sin IVA. Para Travel Pass **52.7%** sin IVA. Tasa de Interés promedio ponderada anual **39.4%**. Comisión anual \$900 sin IVA. Para Travel Pass Platinum Elite **47.8%** sin IVA. Tasa de Interés promedio ponderada anual **36.1%**. Comisión anual \$2,000 sin IVA. Tasa variable. Para fines informativos y de comparación. Cálculo del 10 de Marzo de 2015. (4) Reinversión: se aplicará una tasa de interés mayor a la ofrecida al público en general publicada en www.banamex.com en la fecha de la reinversión. Banco Nacional de México S.A., integrante del Grupo Financiero Banamex.

El IPAB garantiza el pago hasta 400 mil Unidades de Inversión (UDI)s por persona, por banco, de las obligaciones garantizadas. www.ipab.org.mx

PROCURADURÍA GENERAL DE INVESTIGACIÓN
SUBPROCURADURÍA DE INVESTIGACIÓN
ORG
UNIDAD ESPECIALIZADA DE DELITOS EN MA

PROCURADURÍA GENERAL DE INVESTIGACIÓN
Subprocuraduría de Derechos Humanos
Prevención del Delito y Servicios al Ciudadano
Unidad de Investigación

000191.801EJDA002.00.0611.01

CON FUNDAMENTO EN LO DISPUESTO POR EL ARTÍCULO 100 DE LA LEY DE INSTITUCIONES DE CRÉDITO, CERTIFICAMOS QUE LA PRESENTE ES UNA IMPRESIÓN FIEL Y EXACTA QUE CONSTA DE 75 HOJAS, OBTENIDA DEL SISTEMA ÓPTICO DE DIGITALIZACIÓN DE IMÁGENES DEL ARCHIVO DE BANCO NACIONAL DE MÉXICO, S.A., LO QUE SE HACE CONSTAR PARA LOS EFECTOS LEGALES A QUE HAYA LUGAR. HOJA 60 DE 75

Para informarte mejor, ahora vamos a grupo

Te presentamos el nuevo Resumen Financiero de Cuenta; con información simplificada de tus movimientos, más amigable y en un mismo lugar.

- 1**: La gráfica de tu saldo inicial y final así como el monto de tus depósitos y retiros en el mes.
- 2**: Los datos de tu cuenta, incluyendo la CLABE para recibir transferencias electrónicas interbancarias.
- 3**: Los saldos de tu cuenta y los productos ligados a ésta, sus intereses o rendimientos y las comisiones generadas en el mes.
- 4**: Avisos importantes sobre el uso de tu cuenta y sus beneficios.

El Estado de Cuenta con el detalle de tus operaciones estará disponible en las sucursales Banamex. Para solicitar su envío por e-mail llama al 01 800 021 2345 y de Ciudad de México, Guadalajara y Monterrey al 1226 2639.

REPÚBLICA
Humana
Comunidad

Tu opinión es muy importante
¿Te agrada este formato? ¿La información que contiene es suficiente para tus necesidades?
Llama al 01 800 849 9840 y comparte tus comentarios.

Consulta condiciones, comisiones y regalías de contratación en www.banamex.com

ESTADO DE CUENTA AL 10 DE JULIO DE 2015
 CLIENTE: [REDACTED]
 Registro Federal de Contribuyentes [REDACTED]
 Página: 1 de 7

584

682

5006100

EN EL CUENTAS	
GAT Nominal antes de impuestos	[REDACTED]
GAT Real antes de impuestos	[REDACTED]
Interés aplicado o rendimientos	[REDACTED]
Comisiones efectivamente cobradas	[REDACTED]
La GAT real del rendimiento que obtiene después de descontar la inflación estimada	[REDACTED]

La fecha de corte es la indicada después de la leyenda "ESTADO DE CUENTA AL". Salvo que expresamente se determine otra moneda, todas las cifras contenidas en el estado de cuenta se encuentran denominadas en Pesos Moneda Nacional.

Su estado de cuenta contiene información de los siguientes productos y servicios:

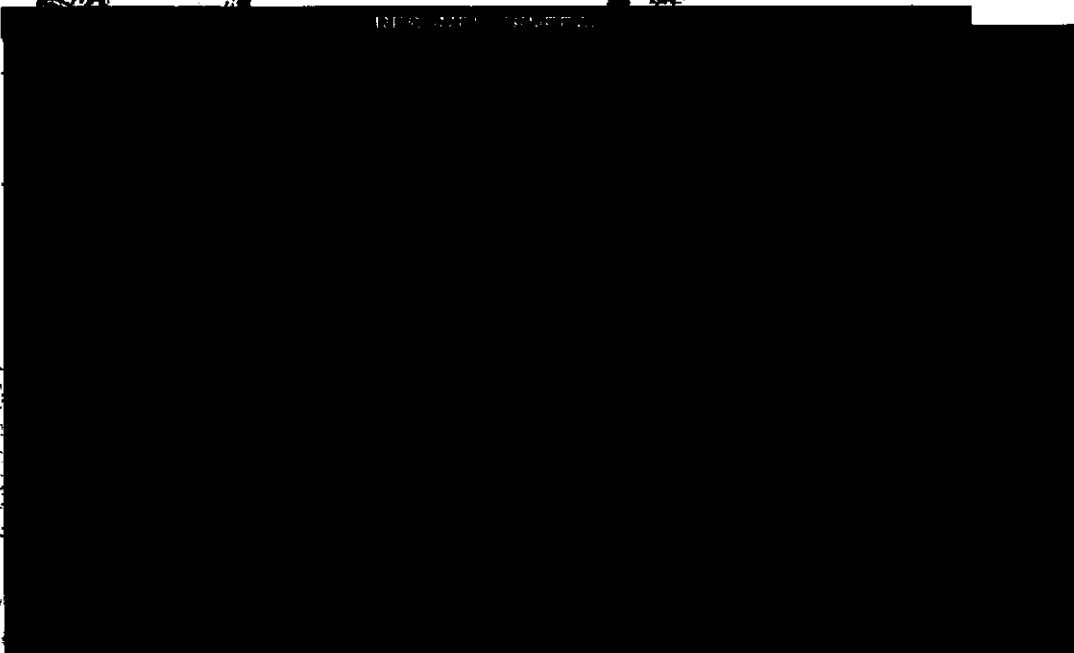

OS

los a la
 gación

Si tienes más de 3 meses recibiendo tu nómina con Banamex, ya puedes solicitar tu Crédito Nómina Banamex y utilizar la liquidez que te ofrece en efectivo para pagar tus deudas o darte crédito a tus proyectos.

Oferta sujeta a aprobación. Para mayor información, consulta de condiciones, condiciones y requisitos de contratación, acude a cualquier sucursal Banamex desde un ejecutivo te atenderá. Banco Nacional de México, S.A. integrante del Grupo Financiero Banamex.

000191.B01EJDA006.00.0710.01

CON FUNDAMENTO EN LO DISPUESTO POR EL ARTÍCULO 100 DE LA LEY DE INSTITUCIONES DE CRÉDITO, CERTIFICAMOS QUE LA PRESENTE ES UNA IMPRESIÓN FIEL Y EXACTA QUE CONSTA DE 75 HOJAS, OBTENIDA DEL SISTEMA ÓPTICO DE DIGITALIZACIÓN DE IMÁGENES DEL ARCHIVO DE BANCO NACIONAL DE MÉXICO, S.A., LO QUE SE HACE CONSTAR PARA LOS EFECTOS LEGALES A QUE HAYA LUGAR. HOJA 63 DE 75

Art. 10
 Fracción II
 Motivación: 2

Conoce todos los beneficios y operaciones que puedes realizar en Banamex.

Ingresar a: www.banamex.com/endedondequiera

SALDO PROMEDIO MÍNIMO REQUERIDO

En Perfil Ejecutivo con esquema de Pago por Operación, el saldo promedio mensual mínimo requerido para evitar la comisión por manejo de cuenta, de acuerdo con su medio de disposición, es como sigue: Tarjeta de Débito \$1,500.00; Chequera \$4,500.00; Ambos \$4,500.00 (No aplica para Perfil Ejecutivo cuando reciba abono electrónico de nómina). En el caso de esquema de Renta, en ningún caso aplica saldo mínimo requerido.

GADENA ORIGINAL DEL COMPLEMENTO DE CERTIFICACIÓN DEL SAT

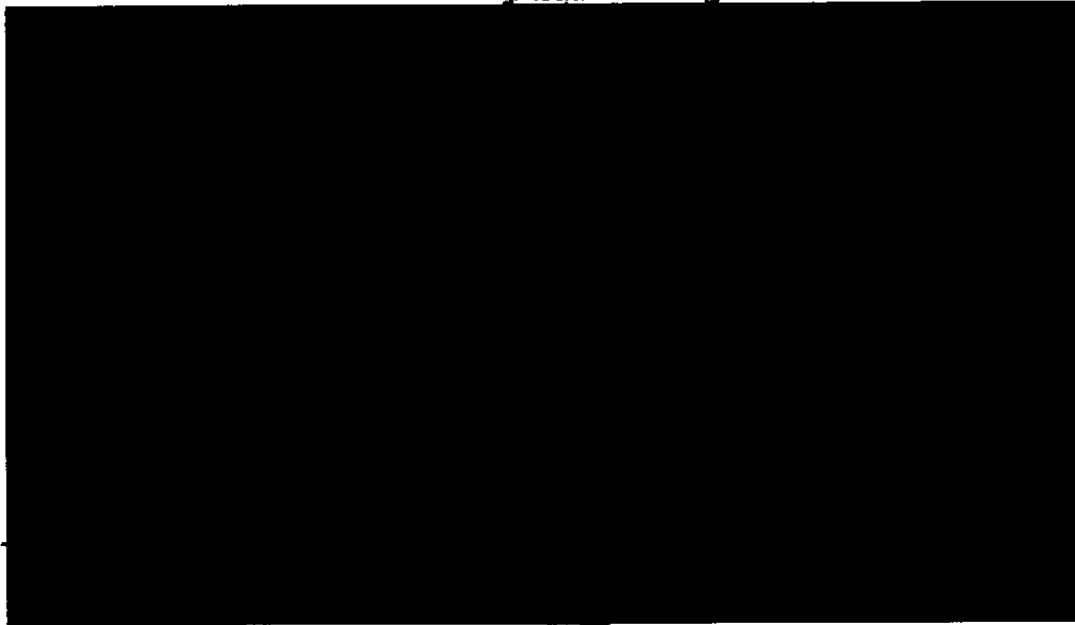

SECRETARÍA DE HACIENDA Y CRÉDITO PÚBLICO
SECRETARÍA DE HACIENDA Y CRÉDITO PÚBLICO
SECRETARÍA DE HACIENDA Y CRÉDITO PÚBLICO
SECRETARÍA DE HACIENDA Y CRÉDITO PÚBLICO
SECRETARÍA DE HACIENDA Y CRÉDITO PÚBLICO

SECRETARÍA DE HACIENDA Y CRÉDITO PÚBLICO
SECRETARÍA DE HACIENDA Y CRÉDITO PÚBLICO
SECRETARÍA DE HACIENDA Y CRÉDITO PÚBLICO
SECRETARÍA DE HACIENDA Y CRÉDITO PÚBLICO
SECRETARÍA DE HACIENDA Y CRÉDITO PÚBLICO

000191.801EJDA006.00.0710.01

CON FUNDAMENTO EN LO DISPUESTO POR EL ARTÍCULO 100 DE LA LEY DE INSTITUCIONES DE CRÉDITO, CERTIFICAMOS QUE LA PRESENTE ES UNA IMPRESIÓN FIEL Y EXACTA QUE CONSTA DE 75 HOJAS, OBTENIDA DEL SISTEMA ÓPTICO DE DIGITALIZACIÓN DE IMÁGENES DEL ARCHIVO DE BANCO NACIONAL DE MÉXICO, S.A., LO QUE SE HACE CONSTAR PARA LOS EFECTOS LEGALES A QUE HAYA LUGAR.

HOJA 64 DE 75

585

683

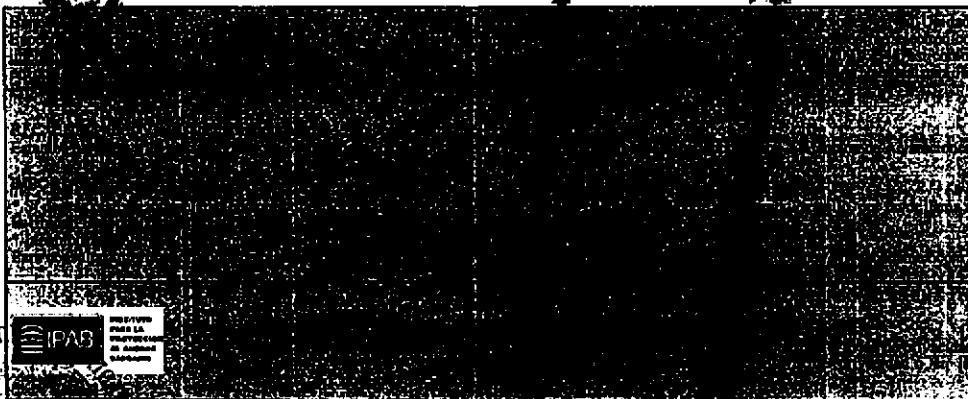
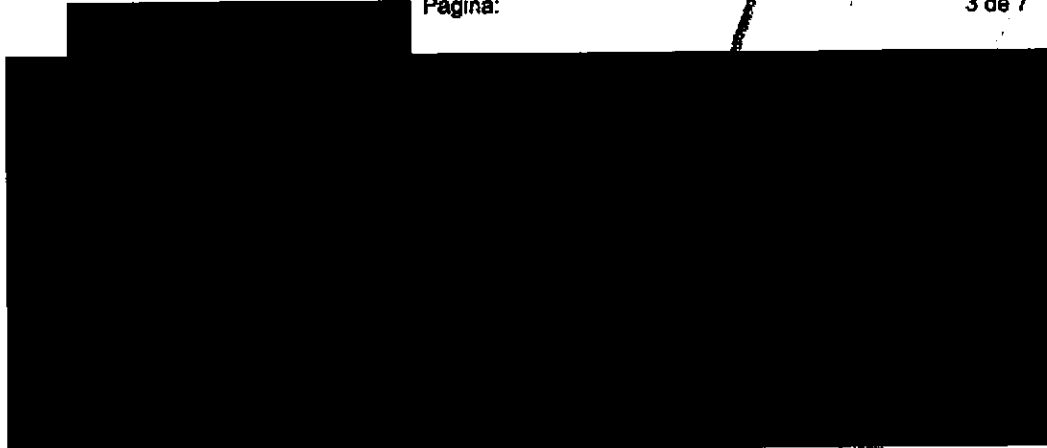

Agradecemos su preferencia

ESTADO DE LA REPÚBLICA
Credos Humanos,
Servicios a la Comunidad
Investigación

000191.801EJDA006.CD.0710.01

CON FUNDAMENTO EN LO DISPUESTO POR EL ARTÍCULO 100 DE LA LEY DE INSTITUCIONES DE CRÉDITO, CERTIFICAMOS QUE LA PRESENTE ES UNA IMPRESIÓN FIEL Y EXACTA QUE CONSTA DE 75 HOJAS, OBTENIDA DEL SISTEMA ÓPTICO DE DIGITALIZACIÓN DE IMÁGENES DEL ARCHIVO DE BANCO NACIONAL DE MÉXICO, S.A., LO QUE SE HACE CONSTAR PARA LOS EFECTOS LEGALES A QUE HAYA LUGAR. HOJA 65 DE 75

Asistencia Familiar 10 @ MAPFRE | ASSISTANCE
creada especialmente para ti.

Tu bienestar y el de los tuyos es lo más importante, por ello te invitamos a contratar **Asistencia Familiar 10** de Mapfre al **01800 480 7080** para mantenerte protegido ante cualquier imprevisto. Además, al contratar este servicio, Mapfre te regala dos boletines de cineSM para que disfrutes una tarde de películas.

Mapfre Assistance México S.A. de CV es responsable del cumplimiento, tarifas, productos y servicios ofrecidos. Reservado de cualquier responsabilidad sobre este particular a los asegurados integrantes, afiliados o socios del Grupo Financiero Banamex. Consulta información sobre los términos y condiciones del producto Asistencia Familiar 10 en www.AsistenciaFamiliar10.com.mx (1) Vigencia de los boletines: 3 meses a partir de que el cliente contrata el servicio Asistencia Familiar 10. Se le entregará un folio en la sucursal.

**S A B E R
C U E N T A**

Si quieres estar seguro de tener coche para rato... ¡Asegúralo un seguro es una excelente inversión; con él evitas afrontar consecuencias económicas de un accidente o una situación que esté fuera de tu control y que podría generarte problemas financieros significativos.

Mapfre, el logo, el nombre Comercial y el nombre de la institución financiera son marcas registradas de Mapfre Seguros y Reaseguros, S.A. de CV. El uso de estas marcas no implica la afiliación de Banamex a Mapfre Seguros y Reaseguros, S.A. de CV.

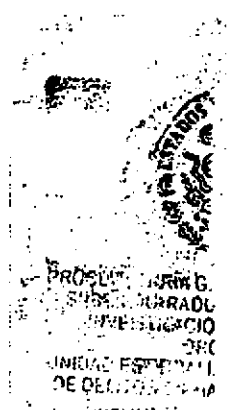
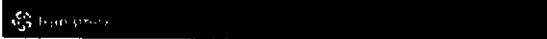

SECRETARÍA DE JUSTICIA
UNIDAD EJECUTIVA DE DELITOS DE FIANZA

00111801EJDA006.OD.0710.01

CON FUNDAMENTO EN LO DISPUESTO POR EL ARTÍCULO 100 DE LA LEY DE INSTITUCIONES DE CRÉDITO, CERTIFICAMOS QUE LA PRESENTE ES UNA IMPRESIÓN FIEL Y EXACTA QUE CONSTA DE 75 HOJAS, OBTENIDA DEL SISTEMA ÓPTICO DE DIGITALIZACIÓN DE IMÁGENES DEL ARCHIVO DE BANCO NACIONAL DE MÉXICO, S.A., LO QUE SE HACE CONSTAR PARA LOS EFECTOS LEGALES A QUE HAYA LUGAR. HOJA 66 DE 75

**Invierte para que tu dinero crezca,
contrata Pagaré Banamex⁽¹⁾ y recibe
3% de rendimiento anual fijo.
Haz más dinero con tu dinero**

Obtén beneficios especiales:

- Certificado de \$500 pesos y hasta 30% de descuento en tu Seguro de Auto Banamex⁽²⁾
- Te abonamos 2,000 Puntos⁽³⁾ o Pass Points⁽³⁾ si ya tienes Tarjeta de Crédito o en cuanto contrates una⁽³⁾
- Oferta preferente en la reinversión⁽⁴⁾

Financía: 31 de julio de 2015.

Con tu dinero a trabajar invirtiendo a plazo de 60 días, con la seguridad de que recibirás más dinero con tu dinero. Acércate a un asesor en la sucursal de tu preferencia para contratar Pagaré Banamex.

Consulta términos, condiciones, comisiones y requisitos de contratación de los productos publicados en www.banamex.com o en sucursales Banamex.

Aplicación BANAMEX por cliente con un límite de inversión de hasta 1 millón de pesos. Vigencia de la Campaña al 31 de julio de 2015.

3% GAT nominal
3.03% GAT real (0.58%) variable antes de impuestos, desde \$100,000 a 91 días calculada el 10 de marzo de 2015 y hasta el 31 de julio de 2015. La GAT real es el rendimiento que obtendría después de descontar la inflación estimada. (2) Certificado y descuento. Condiciones del certificado, vigencia y descuento en www.banamex.com/hazmasdinero. Aplican condiciones y exclusiones de la póliza contratada y estándares de servicio. Servicios ofrecidos por Seguros Banamex. Banamex solo actúa como vehículo de referencia de Seguros Banamex (3) 2,000 Puntos. Para Puntos Premio participan: Clásico, BSmart, Oro, Platinum. Para Pass Points participan: Travel Pass y Travel Pass Platinum Elite. Es necesario realizar al menos una compra dentro de los siguientes 30 días naturales después de la apertura del Pagaré. Limitado a un bono de 2,000 puntos por cliente en tu tarjeta con mayor antigüedad. Los puntos serán abonados a más tardar el 31 de octubre de 2015. Producto ofrecido por

Interfaz Banamex, S.A. de C.V. SOFOM. E.R. Crédito sujeto a aprobación. **Gasto Anual Total (CAT) PROMEDIO** para Platinum: **24.8%** sin IVA. Tasa de interés promedio ponderada anual **20.4%**. Comisión anual \$2,000 sin IVA. Para Oro **47.1%** sin IVA. Tasa de interés promedio ponderada anual **37.6%**. Comisión anual \$500 sin IVA. Para Clásico **50.3%** sin IVA. Tasa de interés promedio ponderada anual **38.9%**. Comisión anual \$600 sin IVA. Para BSmart **51.1%** sin IVA. Tasa de interés promedio ponderada anual **39.5%**. Comisión anual \$600 sin IVA. Para Travel Pass **52.7%** sin IVA. Tasa de interés promedio ponderada anual **39.4%**. Comisión anual \$900 sin IVA. Para Travel Pass Platinum Elite **47.8%** sin IVA. Tasa de interés promedio ponderada anual **36.1%**. Comisión anual \$2,000 sin IVA. Tasa variable. Para fines informativos y de comparación. Calculado el 10 de marzo de 2015. (4) Reinversión: se aplicará una tasa de interés mayor a la ofrecida al público en general publicada en www.banamex.com en la fecha de la reinversión. Banco Nacional de México, S.A. integrante del Grupo Financiero Banamex.

El IPAB garantiza el pago hasta 400 mil Unidades de Inversión (UDI) por persona, por banco, de las obligaciones garantizadas. www.ipab.org.mx

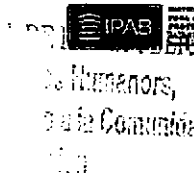

000191.B01E.J04A006.00.0710.01

CON FUNDAMENTO EN LO DISPUESTO POR EL ARTÍCULO 100 DE LA LEY DE INSTITUCIONES DE CRÉDITO, CERTIFICAMOS QUE LA DISPUESTO ES UNA IMAGEN FIEL Y EXACTA QUE CONSTA DE 75 HOJAS, OBTENIDA DEL SISTEMA ÓPTICO DE DIGITALIZACIÓN DE IMAGENES DEL ARCHIVO DE BANCO NACIONAL DE MÉXICO, S.A., LO QUE SE HACE CONSTAR PARA LOS EFECTOS LEGALES A QUE HAYA LUGAR. HOJA 67 DE 75

Para informarte mejor, ahora vamos al grano

Te presentamos el nuevo **Resumen Financiero de Cuenta**, con información simplificada de tus movimientos, más amigable y en un mismo lugar.

- 1** La gráfica de tu saldo inicial y final, así como el monto de tus depósitos y retiros en el mes.
- 2** Los datos de tu cuenta, incluyendo la CLABE para recibir transferencias electrónicas interbancarias.
- 3** Los saldos de tu cuenta y los productos ligados a ésta, sus intereses o rendimientos y las comisiones generadas en el mes.
- 4** Avisos importantes sobre el uso de tu cuenta y sus beneficios.

El Estado de Cuenta con el detalle de tus operaciones está disponible en las sucursales Banamex. Para solicitar su envío por e-mail llama al 01 800 021 2345 desde Ciudad de México; Guadalajara y Monterrey al 0226 2639.

Tu opinión es muy importante
¿Te agrada este formato? ¿La información que contiene es suficiente para tus necesidades?
Llama al 01 800 849 9640 y comparte tus comentarios.

Consulta condiciones, comisiones y requisitos de contratación en www.banamex.com

000191.801EJDA006.CD.0710.01

CON FUNDAMENTO EN LO DISPUESTO POR EL ARTÍCULO 100 DE LA LEY DE INSTITUCIONES DE CRÉDITO, CERTIFICAMOS QUE LA PRESENTE ES UNA IMPRESIÓN FIEL Y EXACTA QUE CONSTA DE 75 HOJAS, OBTENIDA DEL SISTEMA ÓPTICO DE DIGITALIZACIÓN DE IMÁGENES DEL ARCHIVO DE BANCO NACIONAL DE MÉXICO, S.A., LO QUE SE HACE CONSTAR PARA LOS EFECTOS LEGALES A QUE HAYA LUGAR. HOJA 68 DE 75

0019724

[REDACTED]

[REDACTED]

PERFIL EJECUTIVO	
GAT Nominal antes de impuestos	[REDACTED]
GAT Real antes de impuestos	[REDACTED]
Interés aplicable o rendimientos	[REDACTED]
Comisiones efectivamente cobradas	[REDACTED]
La GAT real es el rendimiento que obtiene el cliente después de descontar la inflación estacional.	

La fecha de corte es la indicada después de la leyenda "ESTADO DE CUENTA AL".
Salvo que expresamente se determine otra moneda, todas las cifras contenidas
en el estado de cuenta se encuentran denominadas en Pesos Moneda Nacional.

Su estado de cuenta contiene información de los siguientes productos y servicios:

RESUMEN GENERAL

[REDACTED]

UNIT
[REDACTED]
[REDACTED]
[REDACTED]
[REDACTED]

0019724.001EJDA002.CD.0811.01
CON FUNDAMENTO EN LO DISPUESTO POR EL ARTICULO 100 DE LA LEY DE INSTITUCIONES DE CRÉDITO,
CERTIFICAMOS QUE LA PRESENTE ES UNA IMPRESIÓN FIEL Y EXACTA QUE CONSTA DE 75 HOJAS, OBTENIDA
DEL SISTEMA ÓPTICO DE DIGITALIZACIÓN DE IMÁGENES DEL ARCHIVO DE BANCO NACIONAL DE MÉXICO, S.A.,
LO QUE SE HACE CONSTAR PARA LOS EFECTOS LEGALES A QUE HAYA LUGAR. HOJA 70 DE 75

[REDACTED]
Art. 10
Fracción II
Motivación: 2

388

686

Conoce todos los beneficios y operaciones que puedes realizar en Banamex.

Ingresa a: www.banamex.com/indondequieras

SALDO PROMEDIO MÍNIMO REQUERIDO

En Perfil Ejecutivo con esquema de Pago por Operación, el saldo promedio mensual mínimo requerido para evitar la comisión por manejo de cuenta, de acuerdo con su medio de disposición es como sigue: Tarjeta de Débito \$1,500.00; Chequera \$4,500.00; Ambos \$4,500.00 (No aplica para Perfil Ejecutivo cuando recibe abonos electrónicos de nómina). En el caso de esquema de Renta, en ningún caso aplica saldo mínimo requerido.

CADENA ORIGINAL DEL COMPLEMENTO DE CERTIFICACIÓN DEL SAT

PERFIL PÚBLICO:
Hizmarors,
de la Comunidad

000191.804EJCA002.QD.0811.01

CON FUNDAMENTO EN LO DISPUESTO POR EL ARTÍCULO 100 DE LA LEY DE INSTITUCIONES DE CRÉDITO, CERTIFICAMOS QUE LA PRESENTE ES UNA IMPRESIÓN FIEL Y EXACTA QUE CONSTA DE 75 HOJAS, OBTENIDA DEL SISTEMA ÓPTICO DE DIGITALIZACIÓN DE IMÁGENES DEL ARCHIVO DE BANCO NACIONAL DE MÉXICO, S.A., LO QUE SE HACE CONSTAR PARA LOS EFECTOS LEGALES A QUE HAYA LUGAR. HOJA 71 DE 75

Art. 10
Fracción II
Motivación: 2

GRÁFICO TRANSACCIONAL

Banco Nacional de México, S.A. Institución de Banca y Finanzas del Grupo Financiero Banamex, S.A. de CV
Especializada en el servicio de Banca y Finanzas para el sector empresarial y de alto nivel de riesgo.
Institución de Banca y Finanzas del Grupo Financiero Banamex, S.A. de CV
Asesoría y Gestión de Riesgos
Protección y Defensa del Cliente

RFC: BNM094011781
Estados para ser firmados

IMPORTANTE:
Si desea realizar una operación de crédito, consulte con la Unidad Especializada de Crédito.
Inconformidad obligatoria de los servicios.
Para consultar información, llame al 01 800 00 00 00.

 IPAB

Agradecemos su preferencia

PROCURADURÍA GENERAL DE LA FEDERACIÓN
SECRETARÍA DE JUSTICIA Y ENERGÍA
INVESTIGACIÓN DE HECHOS
DE ESPECIALIDAD
TÍTULOS ESTRAJEROS

PROCURADURÍA GENERAL DE LA FEDERACIÓN
SECRETARÍA DE JUSTICIA Y ENERGÍA
INVESTIGACIÓN DE HECHOS
DE ESPECIALIDAD
TÍTULOS ESTRAJEROS

000191.B01E.JDA002.00.0811.01

CON FUNDAMENTO EN LO DISPUESTO POR EL ARTÍCULO 100 DE LA LEY DE INSTITUCIONES DE CRÉDITO, CERTIFICAMOS QUE LA PRESENTE ES UNA IMPRESIÓN FIEL Y EXACTA QUE CONSTA DE 75 HOJAS, OBTENIDA DEL SISTEMA ÓPTICO DE DIGITALIZACIÓN DE IMÁGENES DEL ARCHIVO DE BANCO NACIONAL DE MÉXICO, S.A., LO QUE SE HACE CONSTAR PARA LOS EFECTOS LEGALES A QUE HAYA LUGAR. HOJA 72 DE 75

Art. 10
Fracción II
Motivación: 2

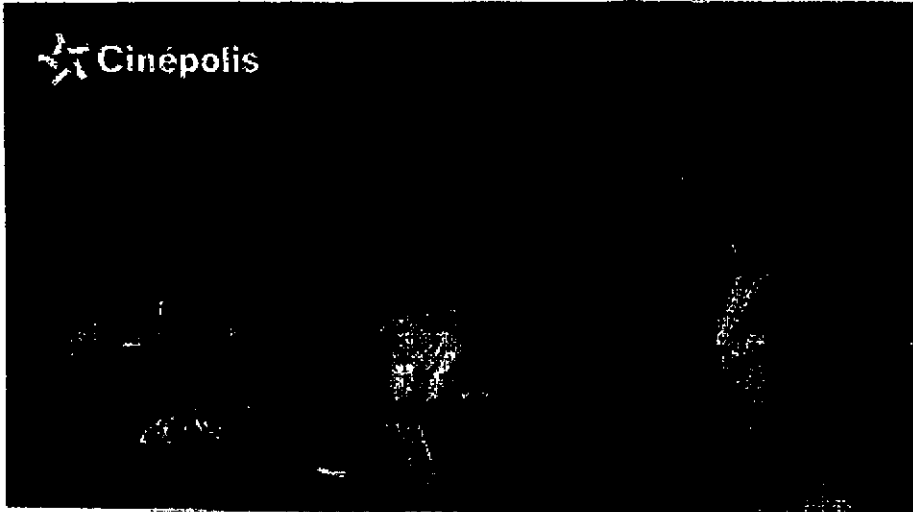
2x1 en Cinépolis al pagar con tu Tarjeta de Débito Banamex, cualquier día de la semana.

El verano será lleno de sorpresas, no te pierdas los estrenos más destacados en Cinépolis y aprovecha.

2x1 en funciones 2D y/o Macro XE⁽¹⁾

Solo menciona la promoción y paga con tu Tarjeta de Débito Banamex,

SECRETARÍA DE ECONOMÍA
ESTADO DE LA REPÚBLICA
ESPECIALIZADA EN
DENUNCIAS ANONIMAS
ZADA
EN INVESTIGACIÓN

del 1 de agosto al 31 de agosto de 2015. Aplica para cualquier día de la semana. Muestra tu Tarjeta de Débito Banamex en la compra del cine y obtén una entrada 2x1 en los conjuntos Cinépolis. Participan exclusivamente los conjuntos Cinépolis tradicionales de República Mexicana. Promoción limitada a 2 entradas al 2x1 por día, con la misma Tarjeta. Aplica únicamente para funciones en formato 2D y MacroXE. No es válido en conjuntos y/o formatos Cinépolis VIP, 3D, 4D, Cinépolis IMAX, Cinépolis PLUUS, Sala Junior Cinépolis. La promoción del 2x1 aplica sobre el precio más alto de la semana, correspondientes a cada conjunto en cada uno de los formatos. Esta promoción no aplica en días de descanso obligatorio señalados en la Ley Federal del Trabajo. No aplica en premieres, eventos especiales o contenido alternativo. Consulta las demás condiciones y restricciones en www.cinepolis.com y/o www.banamex.com. Las empresas anunciantes son responsables del cumplimiento, tarifas y servicios ofrecidos, liberando de cualquier responsabilidad sobre ese particular a las empresas, integradas, subsidiarias y filiales del Grupo Financiero Banamex. Consulta condiciones, comisiones y requisitos de contratación de Tarjetas de Débito en www.banamex.com. Producto ofrecido por Banco Nacional de México, S.A., integrante del Grupo Financiero Banamex.

Humanos,
la Comunidad
ción

000191.B01EJDA002.00.0811.01

CON FUNDAMENTO EN LO DISPUESTO POR EL ARTÍCULO 100 DE LA LEY DE INSTITUCIONES DE CRÉDITO, CERTIFICAMOS QUE LA PRESENTE ES UNA IMPRESIÓN FIEL Y EXACTA QUE CONSTA DE 75 HOJAS, OBTENIDA DEL SISTEMA ÓPTICO DE DIGITALIZACIÓN DE IMÁGENES DEL ARCHIVO DE BANCO NACIONAL DE MÉXICO, S.A., LO QUE SE HACE CONSTAR PARA LOS EFECTOS LEGALES A QUE HAYA LUGAR. HOJA 73 DE 75

Para informarte mejor, ahora vamos al grano

Te presentamos el nuevo Resumen Financiero de Cuenta, con información simplificada de tus movimientos, más amigable y en un mismo lugar.

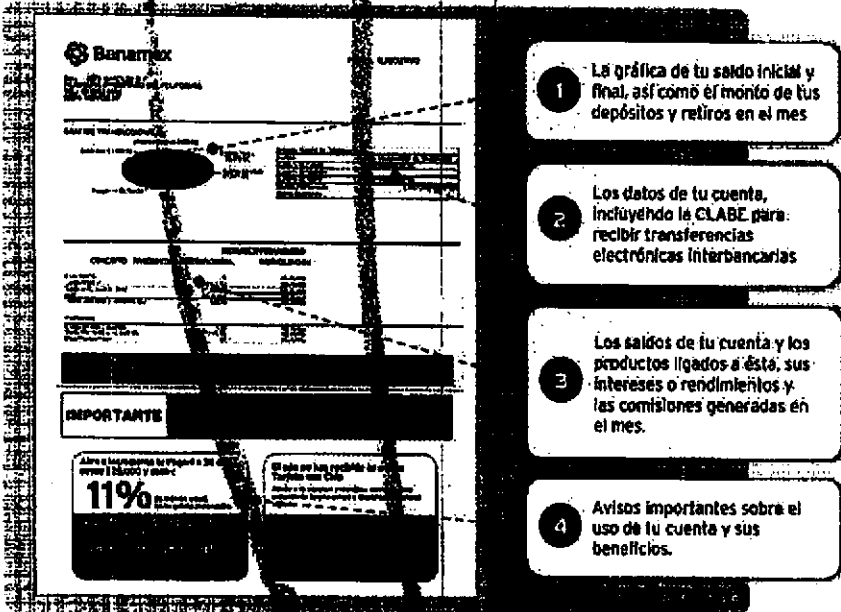

- 1** La gráfica de tu saldo inicial y final, así como el monto de tus depósitos y retiros en el mes.
- 2** Los datos de tu cuenta, incluyendo la CLABE para recibir transferencias electrónicas interbancarias.
- 3** Los saldos de tu cuenta y los productos ligados a ésta, sus intereses o rendimientos y las comisiones generadas en el mes.
- 4** Avisos importantes sobre el uso de tu cuenta y sus beneficios.

El Estado de Cuenta con el detalle de tus operaciones estará disponible en las sucursales Banamex. Para solicitar su envío por e-mail llama al 01 800 849 2345 y desde Ciudad de México, Guadalajara y Monterrey al 1226 2639.

Tu opinión es muy importante
¿Te agrada este formato? ¿La información que contiene es suficiente para tus necesidades?
Llama al 01 800 849 9640 y comparte tus comentarios.

Consulta condiciones, comisiones y requisitos de contratación en www.banamex.com

PROCURADURÍA GENERAL DE LA DEFENSA
SUBPROCURADURÍA DE INVESTIGACIÓN DE LOS HECHOS DE INTERÉS PÚBLICO
UNIDAD ESPECIALIZADA EN MATERIA DE...

ESTUDIOS UN...

PROCURADURÍA GENERAL DE LA DEFENSA
Subprocuraduría de Investigación del Delito
Unidad de...

000191.801EJDA002.OD.0611.01
CON FUNDAMENTO EN LO DISPUESTO POR EL ARTICULO 100 DE LA LEY DE INSTITUCIONES DE CRÉDITO, CERTIFICAMOS QUE LA PRESENTE ES UNA IMPRESIÓN FIEL Y EXACTA QUE CONSTA DE 75 HOJAS, OBTENIDA DEL SISTEMA ÓPTICO DE DIGITALIZACIÓN DE IMÁGENES DEL ARCHIVO DE BANCO NACIONAL DE MÉXICO, S.A., LO QUE SE HACE CONSTAR PARA LOS EFECTOS LEGALES A QUE HAYA LUGAR. HOJA 74 DE 75

5/10

Glosario de Abreviaturas

LETRA	ABREVIATURA	DESCRIPCIÓN	ABREVIATURA	DESCRIPCIÓN	ABREVIATURA	DESCRIPCIÓN
AD	ADQUISICIÓN	ADQUISICIÓN	ADQUISICIÓN	ADQUISICIÓN	ADQUISICIÓN	ADQUISICIÓN
AM	AMORTIZACIÓN	AMORTIZACIÓN	AMORTIZACIÓN	AMORTIZACIÓN	AMORTIZACIÓN	AMORTIZACIÓN
AN	ANÁLISIS	ANÁLISIS	ANÁLISIS	ANÁLISIS	ANÁLISIS	ANÁLISIS
AP	APORTE	APORTE	APORTE	APORTE	APORTE	APORTE
AR	ARRENDAMIENTO	ARRENDAMIENTO	ARRENDAMIENTO	ARRENDAMIENTO	ARRENDAMIENTO	ARRENDAMIENTO
AS	ASIGNACIÓN	ASIGNACIÓN	ASIGNACIÓN	ASIGNACIÓN	ASIGNACIÓN	ASIGNACIÓN
AT	ACTIVO	ACTIVO	ACTIVO	ACTIVO	ACTIVO	ACTIVO
AV	AVANCE	AVANCE	AVANCE	AVANCE	AVANCE	AVANCE
BA	BANCA	BANCA	BANCA	BANCA	BANCA	BANCA
BB	BANCA DE BARRIO	BANCA DE BARRIO	BANCA DE BARRIO	BANCA DE BARRIO	BANCA DE BARRIO	BANCA DE BARRIO
BC	BANCA CENTRAL	BANCA CENTRAL	BANCA CENTRAL	BANCA CENTRAL	BANCA CENTRAL	BANCA CENTRAL
BD	BANCA DE DESARROLLO	BANCA DE DESARROLLO	BANCA DE DESARROLLO	BANCA DE DESARROLLO	BANCA DE DESARROLLO	BANCA DE DESARROLLO
BE	BANCA EXTRANJERA	BANCA EXTRANJERA	BANCA EXTRANJERA	BANCA EXTRANJERA	BANCA EXTRANJERA	BANCA EXTRANJERA
BF	BANCA FINANCIERA	BANCA FINANCIERA	BANCA FINANCIERA	BANCA FINANCIERA	BANCA FINANCIERA	BANCA FINANCIERA
BG	BANCA DE GUAYMAS	BANCA DE GUAYMAS	BANCA DE GUAYMAS	BANCA DE GUAYMAS	BANCA DE GUAYMAS	BANCA DE GUAYMAS
BH	BANCA DE HUANUCO	BANCA DE HUANUCO	BANCA DE HUANUCO	BANCA DE HUANUCO	BANCA DE HUANUCO	BANCA DE HUANUCO
BI	BANCA DE IQUITOS	BANCA DE IQUITOS	BANCA DE IQUITOS	BANCA DE IQUITOS	BANCA DE IQUITOS	BANCA DE IQUITOS
BJ	BANCA DE JULCAN	BANCA DE JULCAN	BANCA DE JULCAN	BANCA DE JULCAN	BANCA DE JULCAN	BANCA DE JULCAN
BK	BANCA DE KILMES	BANCA DE KILMES	BANCA DE KILMES	BANCA DE KILMES	BANCA DE KILMES	BANCA DE KILMES
BL	BANCA DE LIMA	BANCA DE LIMA	BANCA DE LIMA	BANCA DE LIMA	BANCA DE LIMA	BANCA DE LIMA
BM	BANCA DE MORELIA	BANCA DE MORELIA	BANCA DE MORELIA	BANCA DE MORELIA	BANCA DE MORELIA	BANCA DE MORELIA
BN	BANCA NACIONAL	BANCA NACIONAL	BANCA NACIONAL	BANCA NACIONAL	BANCA NACIONAL	BANCA NACIONAL
BO	BANCA DE ORO	BANCA DE ORO	BANCA DE ORO	BANCA DE ORO	BANCA DE ORO	BANCA DE ORO
BP	BANCA DE PUNO	BANCA DE PUNO	BANCA DE PUNO	BANCA DE PUNO	BANCA DE PUNO	BANCA DE PUNO
BQ	BANCA DE QUILMES	BANCA DE QUILMES	BANCA DE QUILMES	BANCA DE QUILMES	BANCA DE QUILMES	BANCA DE QUILMES
BR	BANCA DE RÍO DE LA PLATA	BANCA DE RÍO DE LA PLATA	BANCA DE RÍO DE LA PLATA	BANCA DE RÍO DE LA PLATA	BANCA DE RÍO DE LA PLATA	BANCA DE RÍO DE LA PLATA
BS	BANCA DE SANTIAGO	BANCA DE SANTIAGO	BANCA DE SANTIAGO	BANCA DE SANTIAGO	BANCA DE SANTIAGO	BANCA DE SANTIAGO
BT	BANCA DE TUCUMÁN	BANCA DE TUCUMÁN	BANCA DE TUCUMÁN	BANCA DE TUCUMÁN	BANCA DE TUCUMÁN	BANCA DE TUCUMÁN
BV	BANCA DE VILLA RICA	BANCA DE VILLA RICA	BANCA DE VILLA RICA	BANCA DE VILLA RICA	BANCA DE VILLA RICA	BANCA DE VILLA RICA
BW	BANCA DE WILMINGTON	BANCA DE WILMINGTON	BANCA DE WILMINGTON	BANCA DE WILMINGTON	BANCA DE WILMINGTON	BANCA DE WILMINGTON
BX	BANCA DE XALISCO	BANCA DE XALISCO	BANCA DE XALISCO	BANCA DE XALISCO	BANCA DE XALISCO	BANCA DE XALISCO
BY	BANCA DE YAGUAYÁN	BANCA DE YAGUAYÁN	BANCA DE YAGUAYÁN	BANCA DE YAGUAYÁN	BANCA DE YAGUAYÁN	BANCA DE YAGUAYÁN
BZ	BANCA DE ZARAGOZA	BANCA DE ZARAGOZA	BANCA DE ZARAGOZA	BANCA DE ZARAGOZA	BANCA DE ZARAGOZA	BANCA DE ZARAGOZA
CA	CAPITAL	CAPITAL	CAPITAL	CAPITAL	CAPITAL	CAPITAL
CB	CARTELA	CARTELA	CARTELA	CARTELA	CARTELA	CARTELA
CC	CARTELA DE CREDITO	CARTELA DE CREDITO	CARTELA DE CREDITO	CARTELA DE CREDITO	CARTELA DE CREDITO	CARTELA DE CREDITO
CD	CARTELA DE DEPÓSITO	CARTELA DE DEPÓSITO	CARTELA DE DEPÓSITO	CARTELA DE DEPÓSITO	CARTELA DE DEPÓSITO	CARTELA DE DEPÓSITO
CE	CARTELA DE CÉDULA	CARTELA DE CÉDULA	CARTELA DE CÉDULA	CARTELA DE CÉDULA	CARTELA DE CÉDULA	CARTELA DE CÉDULA
CF	CARTELA DE FIANZAMIENTO	CARTELA DE FIANZAMIENTO	CARTELA DE FIANZAMIENTO	CARTELA DE FIANZAMIENTO	CARTELA DE FIANZAMIENTO	CARTELA DE FIANZAMIENTO
CG	CARTELA DE GARANTÍA	CARTELA DE GARANTÍA	CARTELA DE GARANTÍA	CARTELA DE GARANTÍA	CARTELA DE GARANTÍA	CARTELA DE GARANTÍA
CH	CARTELA DE HONORARIOS	CARTELA DE HONORARIOS	CARTELA DE HONORARIOS	CARTELA DE HONORARIOS	CARTELA DE HONORARIOS	CARTELA DE HONORARIOS
CI	CARTELA DE INTERÉS	CARTELA DE INTERÉS	CARTELA DE INTERÉS	CARTELA DE INTERÉS	CARTELA DE INTERÉS	CARTELA DE INTERÉS
CJ	CARTELA DE JUROS	CARTELA DE JUROS	CARTELA DE JUROS	CARTELA DE JUROS	CARTELA DE JUROS	CARTELA DE JUROS
CK	CARTELA DE KILMES	CARTELA DE KILMES	CARTELA DE KILMES	CARTELA DE KILMES	CARTELA DE KILMES	CARTELA DE KILMES
CL	CARTELA DE LIMA	CARTELA DE LIMA	CARTELA DE LIMA	CARTELA DE LIMA	CARTELA DE LIMA	CARTELA DE LIMA
CM	CARTELA DE MORELIA	CARTELA DE MORELIA	CARTELA DE MORELIA	CARTELA DE MORELIA	CARTELA DE MORELIA	CARTELA DE MORELIA
CN	CARTELA NACIONAL	CARTELA NACIONAL	CARTELA NACIONAL	CARTELA NACIONAL	CARTELA NACIONAL	CARTELA NACIONAL
CO	CARTELA DE ORO	CARTELA DE ORO	CARTELA DE ORO	CARTELA DE ORO	CARTELA DE ORO	CARTELA DE ORO
CP	CARTELA DE PUNO	CARTELA DE PUNO	CARTELA DE PUNO	CARTELA DE PUNO	CARTELA DE PUNO	CARTELA DE PUNO
CQ	CARTELA DE QUILMES	CARTELA DE QUILMES	CARTELA DE QUILMES	CARTELA DE QUILMES	CARTELA DE QUILMES	CARTELA DE QUILMES
CR	CARTELA DE RÍO DE LA PLATA	CARTELA DE RÍO DE LA PLATA	CARTELA DE RÍO DE LA PLATA	CARTELA DE RÍO DE LA PLATA	CARTELA DE RÍO DE LA PLATA	CARTELA DE RÍO DE LA PLATA
CS	CARTELA DE SANTIAGO	CARTELA DE SANTIAGO	CARTELA DE SANTIAGO	CARTELA DE SANTIAGO	CARTELA DE SANTIAGO	CARTELA DE SANTIAGO
CT	CARTELA DE TUCUMÁN	CARTELA DE TUCUMÁN	CARTELA DE TUCUMÁN	CARTELA DE TUCUMÁN	CARTELA DE TUCUMÁN	CARTELA DE TUCUMÁN
CU	CARTELA DE VILLA RICA	CARTELA DE VILLA RICA	CARTELA DE VILLA RICA	CARTELA DE VILLA RICA	CARTELA DE VILLA RICA	CARTELA DE VILLA RICA
CV	CARTELA DE WILMINGTON	CARTELA DE WILMINGTON	CARTELA DE WILMINGTON	CARTELA DE WILMINGTON	CARTELA DE WILMINGTON	CARTELA DE WILMINGTON
CW	CARTELA DE XALISCO	CARTELA DE XALISCO	CARTELA DE XALISCO	CARTELA DE XALISCO	CARTELA DE XALISCO	CARTELA DE XALISCO
CX	CARTELA DE YAGUAYÁN	CARTELA DE YAGUAYÁN	CARTELA DE YAGUAYÁN	CARTELA DE YAGUAYÁN	CARTELA DE YAGUAYÁN	CARTELA DE YAGUAYÁN
CY	CARTELA DE ZARAGOZA	CARTELA DE ZARAGOZA	CARTELA DE ZARAGOZA	CARTELA DE ZARAGOZA	CARTELA DE ZARAGOZA	CARTELA DE ZARAGOZA
CA	CARTELA DE CAPITAL	CARTELA DE CAPITAL	CARTELA DE CAPITAL	CARTELA DE CAPITAL	CARTELA DE CAPITAL	CARTELA DE CAPITAL
CB	CARTELA DE BARRIO	CARTELA DE BARRIO	CARTELA DE BARRIO	CARTELA DE BARRIO	CARTELA DE BARRIO	CARTELA DE BARRIO
CC	CARTELA DE CÉDULA	CARTELA DE CÉDULA	CARTELA DE CÉDULA	CARTELA DE CÉDULA	CARTELA DE CÉDULA	CARTELA DE CÉDULA
CD	CARTELA DE DEPÓSITO	CARTELA DE DEPÓSITO	CARTELA DE DEPÓSITO	CARTELA DE DEPÓSITO	CARTELA DE DEPÓSITO	CARTELA DE DEPÓSITO
CE	CARTELA DE CÉDULA	CARTELA DE CÉDULA	CARTELA DE CÉDULA	CARTELA DE CÉDULA	CARTELA DE CÉDULA	CARTELA DE CÉDULA
CF	CARTELA DE FIANZAMIENTO	CARTELA DE FIANZAMIENTO	CARTELA DE FIANZAMIENTO	CARTELA DE FIANZAMIENTO	CARTELA DE FIANZAMIENTO	CARTELA DE FIANZAMIENTO
CG	CARTELA DE GARANTÍA	CARTELA DE GARANTÍA	CARTELA DE GARANTÍA	CARTELA DE GARANTÍA	CARTELA DE GARANTÍA	CARTELA DE GARANTÍA
CH	CARTELA DE HONORARIOS	CARTELA DE HONORARIOS	CARTELA DE HONORARIOS	CARTELA DE HONORARIOS	CARTELA DE HONORARIOS	CARTELA DE HONORARIOS
CI	CARTELA DE INTERÉS	CARTELA DE INTERÉS	CARTELA DE INTERÉS	CARTELA DE INTERÉS	CARTELA DE INTERÉS	CARTELA DE INTERÉS
CJ	CARTELA DE JUROS	CARTELA DE JUROS	CARTELA DE JUROS	CARTELA DE JUROS	CARTELA DE JUROS	CARTELA DE JUROS
CK	CARTELA DE KILMES	CARTELA DE KILMES	CARTELA DE KILMES	CARTELA DE KILMES	CARTELA DE KILMES	CARTELA DE KILMES
CL	CARTELA DE LIMA	CARTELA DE LIMA	CARTELA DE LIMA	CARTELA DE LIMA	CARTELA DE LIMA	CARTELA DE LIMA
CM	CARTELA DE MORELIA	CARTELA DE MORELIA	CARTELA DE MORELIA	CARTELA DE MORELIA	CARTELA DE MORELIA	CARTELA DE MORELIA
CN	CARTELA NACIONAL	CARTELA NACIONAL	CARTELA NACIONAL	CARTELA NACIONAL	CARTELA NACIONAL	CARTELA NACIONAL
CO	CARTELA DE ORO	CARTELA DE ORO	CARTELA DE ORO	CARTELA DE ORO	CARTELA DE ORO	CARTELA DE ORO
CP	CARTELA DE PUNO	CARTELA DE PUNO	CARTELA DE PUNO	CARTELA DE PUNO	CARTELA DE PUNO	CARTELA DE PUNO
CQ	CARTELA DE QUILMES	CARTELA DE QUILMES	CARTELA DE QUILMES	CARTELA DE QUILMES	CARTELA DE QUILMES	CARTELA DE QUILMES
CR	CARTELA DE RÍO DE LA PLATA	CARTELA DE RÍO DE LA PLATA	CARTELA DE RÍO DE LA PLATA	CARTELA DE RÍO DE LA PLATA	CARTELA DE RÍO DE LA PLATA	CARTELA DE RÍO DE LA PLATA
CS	CARTELA DE SANTIAGO	CARTELA DE SANTIAGO	CARTELA DE SANTIAGO	CARTELA DE SANTIAGO	CARTELA DE SANTIAGO	CARTELA DE SANTIAGO
CT	CARTELA DE TUCUMÁN	CARTELA DE TUCUMÁN	CARTELA DE TUCUMÁN	CARTELA DE TUCUMÁN	CARTELA DE TUCUMÁN	CARTELA DE TUCUMÁN
CU	CARTELA DE VILLA RICA	CARTELA DE VILLA RICA	CARTELA DE VILLA RICA	CARTELA DE VILLA RICA	CARTELA DE VILLA RICA	CARTELA DE VILLA RICA
CV	CARTELA DE WILMINGTON	CARTELA DE WILMINGTON	CARTELA DE WILMINGTON	CARTELA DE WILMINGTON	CARTELA DE WILMINGTON	CARTELA DE WILMINGTON
CW	CARTELA DE XALISCO	CARTELA DE XALISCO	CARTELA DE XALISCO	CARTELA DE XALISCO	CARTELA DE XALISCO	CARTELA DE XALISCO
CX	CARTELA DE YAGUAYÁN	CARTELA DE YAGUAYÁN	CARTELA DE YAGUAYÁN	CARTELA DE YAGUAYÁN	CARTELA DE YAGUAYÁN	CARTELA DE YAGUAYÁN
CY	CARTELA DE ZARAGOZA	CARTELA DE ZARAGOZA	CARTELA DE ZARAGOZA	CARTELA DE ZARAGOZA	CARTELA DE ZARAGOZA	CARTELA DE ZARAGOZA

688

ESTADO DE LA REPÚBLICA
 Poder Judicial,
 Poder Judicial de la Federación

CON FUNDAMENTO EN LO DISPUESTO POR EL ARTÍCULO 100 DE LA LEY DE INSTITUCIONES DE CRÉDITO, CERTIFICAMOS QUE LA PRESENTE ES UNA IMPRESIÓN FIEL Y EXACTA QUE CONSTA DE 75 HOJAS, OBTENIDA DEL SISTEMA ÓPTICO DE DIGITALIZACIÓN DE IMÁGENES DEL ARCHIVO DE BANCO NACIONAL DE MÉXICO, S.A., LO QUE SE HACE CONSTAR PARA LOS EFECTOS LEGALES A QUE HAYA LUGAR. HOJA 75 DE 75

000191.901E.JDA002.00.0611.01

191

689

México, D.F., a 17 de septiembre del 2015.

EN LOS TÉRMINOS DEL ARTÍCULO 100 DE LA LEY DE INSTITUCIONES DE CRÉDITO SE HACE CONSTAR QUE LOS ESTADOS DE CUENTA SOLICITADOS QUE SE ADJUNTAN AL PRESENTE Y QUE CONSTAN DE 86 HOJAS CON COPIAS CERTIFICADAS QUE CONCUERDAN FIELMENTE CON LA INFORMACIÓN QUE SE ENCUENTRA RESGUARDADA EN LOS ARCHIVOS CUSTODIADOS DE BANCO NACIONAL DE MÉXICO, S.A. INTEGRANTE DEL GRUPO FINANCIERO BANAMEX.

214-4713750/2015
5090100-S

GENERAL DE LA REPÚBLICA
PROCURADURÍA ESPECIALIZADA EN
DEFENSA Y DE DELINCUENCIA
ORGANIZADA
UNIDAD DE INVESTIGACIÓN
DE SECUESTROS

BANCO BANCARIO

GENERAL DE LA REPÚBLICA
Procuraduría de Derechos Humanos,
Procuraduría de la Comunidad

Art. 10
Fracción II
Motivación: 2

ESTADO DE CUENTA AL 02 DE MAYO DE 2014
 CLIENTE: [REDACTED]
 Registro Federal de Contribuyentes [REDACTED]
 Página: 1 de 6

582

690

[REDACTED]

0021917

[REDACTED]

PERFIL EJECUTIVO	
GAT	[REDACTED]
Interés aplicable o rendimientos	[REDACTED]
Comisiones expresamente cobradas	[REDACTED]

La fecha de corte es la indicada después de la leyenda "ESTADO DE CUENTA AL". Salvo que expresamente se determine otra moneda, todas las cifras contenidas en el estado de cuenta se encuentran denominadas en Pesos Moneda Nacional.

Su estado de cuenta contiene información de los siguientes productos y servicios:

RESUMEN GENERAL

[REDACTED]

000191.B01EJDA008.OO.0502.02

CON FUNDAMENTO EN LO DISPUESTO POR EL ARTÍCULO 100 DE LA LEY DE INSTITUCIONES DE CRÉDITO, CERTIFICAMOS QUE LA PRESENTE ES UNA IMPRESIÓN FIEL Y EXACTA QUE CONSTA DE 86 HOJAS, OBTENIDA DEL SISTEMA ÓPTICO DE DIGITALIZACIÓN DE IMÁGENES DEL ARCHIVO DE BANCO NACIONAL DE MÉXICO, S.A., LO QUE SE HACE CONSTAR PARA LOS EFECTOS LEGALES A QUE HAYA LUGAR. HOJA 1 DE 86

Art. 10
 Fracción II
 Motivación: 2

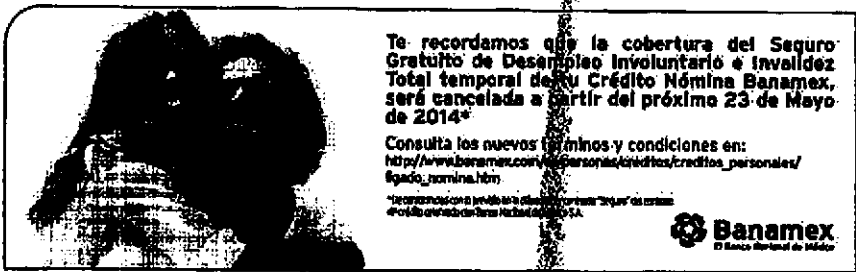

Te recordamos que la cobertura del Seguro Gratuito de Desempleo Involuntario e Invalidez Total temporal de tu Crédito Nómina Banamex, será cancelada a partir del próximo 23 de Mayo de 2014*

Consulta los nuevos términos y condiciones en:
http://www.banamex.com/personas/creditos/creditos_personales/seguro_nomina.htm

*De acuerdo con el artículo 100 de la Ley de Instituciones de Crédito y el artículo 100 de la Ley de Instituciones de Banca de México, S.A.

Conoce todos los beneficios y operaciones que puedes realizar aquí.

www.banamex.com/ondondequieras

DETALLE DE OPERACIONES

SALDO PROMEDIO MÍNIMO REQUERIDO

En Perfil Ejecutivo con esquema de Pago por Operación, el saldo promedio mensual mínimo requerido para evitar la comisión por manejo de cuenta, de acuerdo con su medio de disposición, es como sigue: Tarjeta de Débito \$1,500.00; Chequera \$4,500.00; Ambos \$4,500.00 (No aplica para Perfil Ejecutivo cuando recibe abono electrónico de nómina). En el caso de esquema de Renta, en ningún caso aplica saldo mínimo requerido.

ESTADOS UNIDOS MEXICANOS
SECRETARÍA GENERAL DE ECONOMÍA
UNIDAD ESPECIALIZADA DE DELITOS

ESTADOS UNIDOS MEXICANOS
SECRETARÍA GENERAL DE ECONOMÍA
SECRETARÍA DE DEFENSA Y SEGURIDAD PÚBLICA
OFICINA DE INVESTIGACIÓN

000191.B01E.JDA006.OD.0502.02

CON FUNDAMENTO EN LO DISPUESTO POR EL ARTÍCULO 100 DE LA LEY DE INSTITUCIONES DE CRÉDITO, CERTIFICAMOS QUE LA PRESENTE ES UNA IMPRESIÓN FIEL Y EXACTA QUE CONSTA DE 86 HOJAS, OBTENIDA DEL SISTEMA ÓPTICO DE DIGITALIZACIÓN DE IMÁGENES DEL ARCHIVO DE BANCO NACIONAL DE MÉXICO, S.A., LO QUE SE HACE CONSTAR PARA LOS EFECTOS LEGALES A QUE HAYA LUGAR. HOJA 2 DE 86

Art. 10
Fracción II
Motivación: 2

593

CADENA ORIGINAL DEL COMPLEMENTO DE CERTIFICACIÓN DEL SAT

691

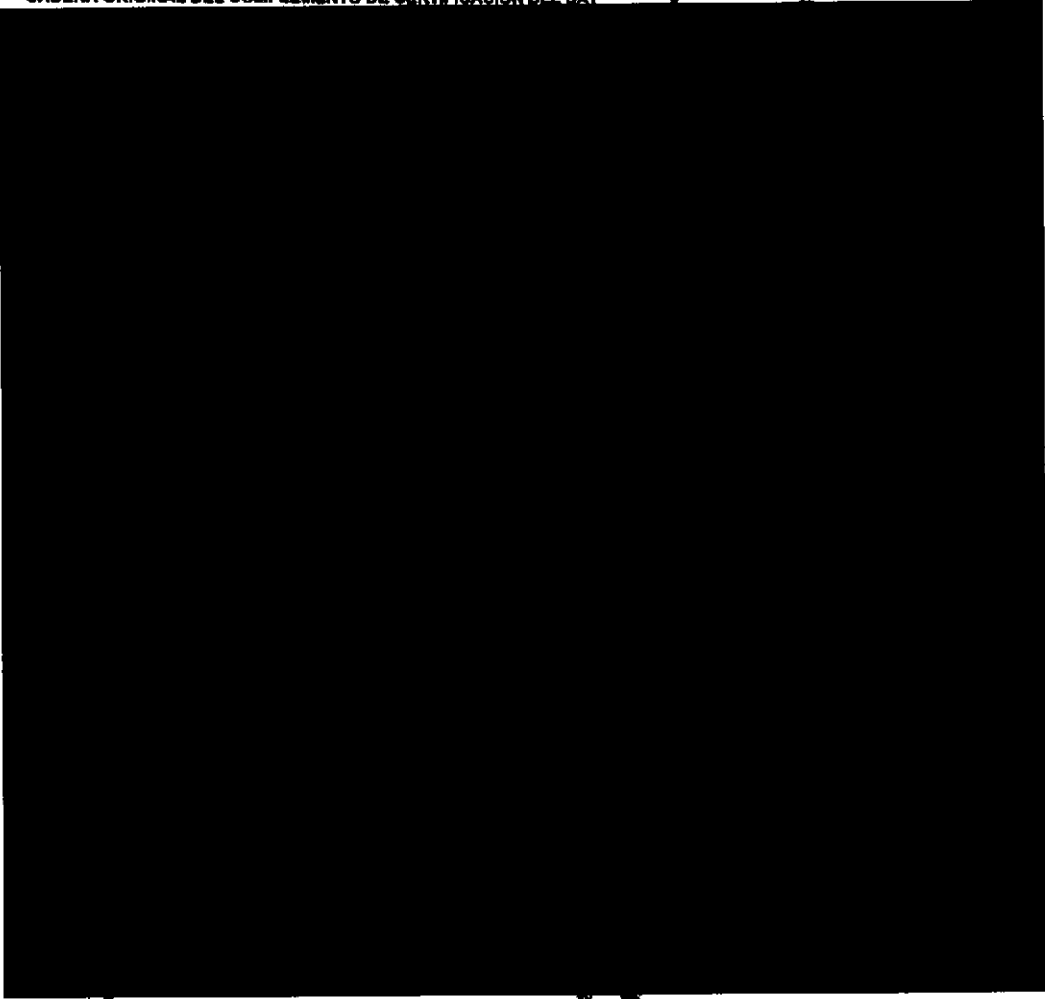

LA REPÚBLICA
de Humanors,
Comunidad

000191.801EJDA006.OO.0502.02

CON FUNDAMENTO EN LO DISPUESTO POR EL ARTÍCULO 100 DE LA LEY DE INSTITUCIONES DE CRÉDITO, CERTIFICAMOS QUE LA PRESENTE ES UNA IMPRESIÓN FIEL Y EXACTA QUE CONSTA DE 86 HOJAS, OBTENIDA DEL SISTEMA ÓPTICO DE DIGITALIZACIÓN DE IMÁGENES DEL ARCHIVO DE BANCO NACIONAL DE MÉXICO, S.A., LO QUE SE HACE CONSTAR PARA LOS EFECTOS LEGALES A QUE HAYA LUGAR. HOJA 3 DE 86

Art. 10
Fracción II
Motivación: 2

Para informarte mejor, ahora vamos al grano

Te presentamos el nuevo Resumen Financiero de Cuenta, con información simplificada de tus movimientos, más amigable y en un mismo lugar.

- 1** La gráfica de tu saldo inicial y final, así como el monto de tus depósitos y retirios en el mes.
- 2** Los datos de tu cuenta, incluyendo la CLABE para recibir transferencias electrónicas interbancarias.
- 3** Los saldos de tu cuenta y los productos ligados a ésta; sus intereses o rendimientos y las comisiones generadas en el mes.
- 4** Datos importantes sobre el uso de tu cuenta y sus beneficios.

El Estado de Cuenta con el detalle de tus operaciones estará disponible en las sucursales Banamex. Para solicitar su envío por e-mail llama al 01 800 021 2345 y desde Ciudad de México, Guadalajara y Monterrey al 1226 2639.

Tu opinión es muy importante
¿Te agrada este formato? ¿La información que contiene es suficiente para tus necesidades?
Llama al 01 800 849 9840 y comparte tus comentarios.

Consulta condiciones, comisiones y requisitos de contratación en www.banamex.com

Te informamos que la cobertura del Seguro Gratuito de Desempleo Involuntario e Invalidez Total Temporal de tu Crédito Nómina Banamex, fue cancelado desde el 23 de mayo de 2014*

Consulta los nuevos términos y condiciones en:
http://www.banamex.com/es/personas/credito/creditos_personales/seguro_nomina.htm

*De conformidad con el artículo 15 de la Ley de Seguros y Fianzas de México S.A.

Conoce más sobre nuestros productos de crédito en www.banamex.com

Conoce todos los beneficios y operaciones que puedes realizar en Banamex.

 <small>Smartphone</small>	 <small>App Banamex</small>	 <small>Eds. de Cuenta Electrónica</small>	 <small>Apps y Aplicaciones</small>	 <small>Atención al Cliente</small>	 <small>Cajeros Automáticos</small>	 <small>Banamex Empresarial</small>
---	--	---	--	--	--	---

Ingresa a: www.banamex.com/ondondequieras

DETALLE DE OPERACIONES

SALDO PROMEDIO MINIMO REQUERIDO

En Perfil Ejecutivo con esquema de Pago por Operación, el saldo promedio mensual mínimo requerido para evitar la comisión por manejo de cuenta, de acuerdo con su medio de disposición, es como sigue: Tarjeta de Débito \$1,500.00; Chequera \$4,500.00; Ambos \$4,500.00 (No aplica para Perfil Ejecutivo cuando reciba abono electrónico de nómina). En el caso de esquema de Renta, en ningún caso aplica el saldo mínimo requerido.

ESTADOS UNIDOS MEXICANOS
SECRETARÍA GENERAL DE ECONOMÍA
SECRETARÍA DE PROTECCIÓN Y FIDUCIARIA
SECRETARÍA DE INVESTIGACIONES Y ENLACE COMERCIAL
SECRETARÍA DE ECONOMÍA
SECRETARÍA DE FINANZAS

SECRETARÍA GENERAL DE ECONOMÍA
SECRETARÍA DE PROTECCIÓN Y FIDUCIARIA
SECRETARÍA DE INVESTIGACIONES Y ENLACE COMERCIAL
SECRETARÍA DE ECONOMÍA
SECRETARÍA DE FINANZAS

000191.B01EJDA003.OD.0603.01

CON FUNDAMENTO EN LO DISPUESTO POR EL ARTÍCULO 100 DE LA LEY DE INSTITUCIONES DE CRÉDITO, CERTIFICAMOS QUE LA PRESENTE ES UNA IMPRESIÓN FIEL Y EXACTA QUE CONSTA DE 86 HOJAS, OBTENIDA DEL SISTEMA ÓPTICO DE DIGITALIZACIÓN DE IMÁGENES DEL ARCHIVO DE BANCO NACIONAL DE MÉXICO, S.A., LO QUE SE HACE CONSTAR PARA LOS EFECTOS LEGALES A QUE HAYA LUGAR. HOJA 8 DE 88

596

CADENA ORIGINAL DEL COMPLEMENTO DE CERTIFICACIÓN DEL SAT

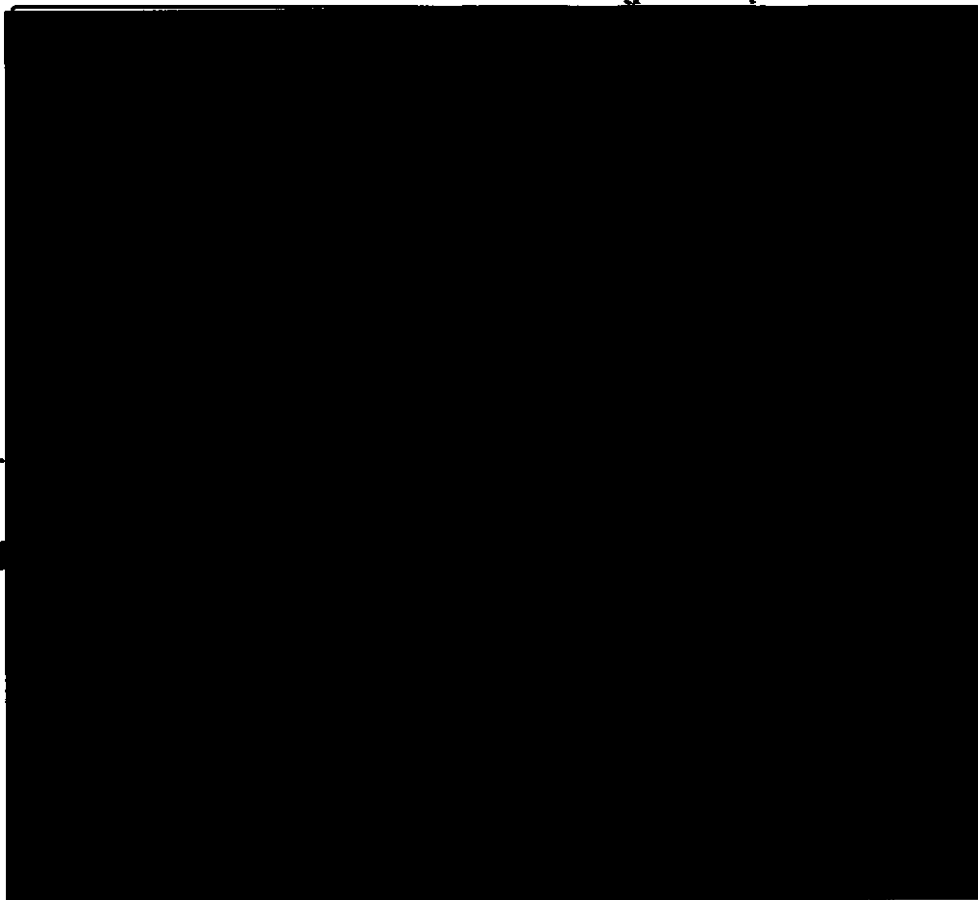

694

(Saldo Final \$0.00)

ESTADOS UNIDOS MEXICANOS
ESTADOS UNIDOS MEXICANOS
ESTADOS UNIDOS MEXICANOS

000181.801EJDA003.00.0603.01

CON FUNDAMENTO EN LO DISPUESTO POR EL ARTÍCULO 100 DE LA LEY DE INSTITUCIONES DE CRÉDITO, CERTIFICAMOS QUE LA PRESENTE ES UNA IMPRESIÓN FIEL Y EXACTA QUE CONSTA DE 88 HOJAS, OBTENIDA DEL SISTEMA ÓPTICO DE DIGITALIZACIÓN DE IMÁGENES DEL ARCHIVO DE BANCO NACIONAL DE MÉXICO, S.A., LO QUE SE HACE CONSTAR PARA LOS EFECTOS LEGALES A QUE HAYA LUGAR. HOJA 9 DE 86

con Débito Banamex
transforma tu dinero en algo más elegante.

Encuentra tu estilo.

Firma con Débito Banamex MasterCard® durante mayo y junio de 2014 y obtén

una bonificación de 20%

en Bonus Card Scappino (monedero electrónico) para realizar compras en Tiendas Scappino.

Vigencia del 15 de abril al 15 de julio de 2014. Compras de \$1,500.00 pesos o más. No aplica en la House ni en Outlet Stores Scappino. No aplica con otras promociones y/o descuentos. No es acumulable. La empresa asociada es responsable del cumplimiento, fechas, calidad de los productos y servicios ofrecidos, liberando de cualquier responsabilidad sobre ese particular a las empresas integrantes del Grupo Financiero Banamex. Consulta condiciones, comisiones y requisitos de contratación de Tarjetas de Débito en www.banamex.com

Busca más proyecciones en www.banamex.com

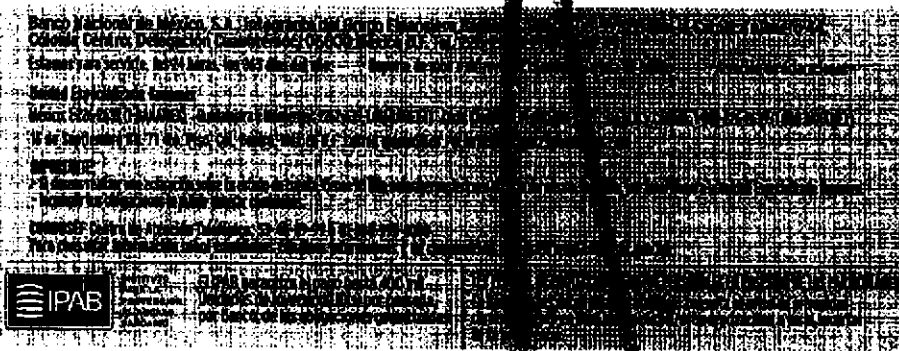

Consulta condiciones, comisiones y requisitos de contratación en www.banamex.com

PROCURADURÍA GENERAL
SUBPROCURADURÍA DE INVESTIGACIÓN DE ORGANIZACIÓN Y ADMINISTRACIÓN DE LA FUNCIÓN PÚBLICA
UNIDAD ESPECIALIZADA DE INVESTIGACIÓN DE HECHOS

PROCURADURÍA GENERAL
Subprocuraduría de Planeación, Presupuesto y Cuenta Pública
Oficina de Planeación y Presupuesto

000191.B01EJDA003.OO.0603.01

CON FUNDAMENTO EN LO DISPUESTO POR EL ARTÍCULO 100 DE LA LEY DE INSTITUCIONES DE CRÉDITO, CERTIFICAMOS QUE LA PRESENTE ES UNA IMPRESIÓN FIEL Y EXACTA QUE CONSTA DE 86 HOJAS, OBTENIDA DEL SISTEMA ÓPTICO DE DIGITALIZACIÓN DE IMÁGENES DEL ARCHIVO DE BANCO NACIONAL DE MÉXICO, S.A., LO QUE SE HACE CONSTAR PARA LOS EFECTOS LEGALES A QUE HAYA LUGAR. HOJA 10 DE 86

597

695

Para informarte mejor, ahora vamos al grano

Te presentamos el nuevo **Resumen Financiero de Cuenta**; con información simplificada de tus movimientos, más amigable y en un mismo lugar.

SECRETARÍA DE ECONOMÍA
 DIRECCIÓN GENERAL DE REGISTRO Y FIDUCIARIAS
 DIRECCIÓN DE REGISTRO DE VALORES
 DIRECCIÓN DE REGISTRO DE VALORES
 DIRECCIÓN DE REGISTRO DE VALORES

El Estado de Cuenta con el detalle de tus operaciones estará disponible en las sucursales Banamex. Para solicitar su envío por e-mail llama al 01 800 021 2345 y desde Ciudad de México, Guadalajara y Monterrey al 1226 2639.

Tu opinión es muy importante
 ¿Te agrada este formato? ¿La información que contiene es suficiente para tus necesidades?
 Llama al 01 800 849 9640 y comparte tus comentarios.

Consulta condiciones, comisiones y requisitos de contratación en www.banamex.com

000191.B01EJOA003.O0.0603.01
 CON FUNDAMENTO EN LO DISPUESTO POR EL ARTÍCULO 100 DE LA LEY DE INSTITUCIONES DE CRÉDITO, CERTIFICAMOS QUE LA PRESENTE ES UNA IMPRESIÓN FIEL Y EXACTA QUE CONSTA DE 86 HOJAS, OBTENIDA DEL SISTEMA ÓPTICO DE DIGITALIZACIÓN DE IMÁGENES DEL ARCHIVO DE BANCO NACIONAL DE MÉXICO, S.A., LO QUE SE HACE CONSTAR PARA LOS EFECTOS LEGALES A QUE HAYA LUGAR.
 HOJA 11 DE 86

ESTADO DE CUENTA AL 03 DE JULIO DE 2014

CLIENTE:
Registro Federal de Contribuyentes
Página:

REBA8607109H9
1 de 6

588

636

[Redacted]

[Redacted]

PARTICULARES	
GAT	2
Interés aplicable a rendimientos	112
Comisiones efectivamente cobradas	

La fecha de corte es la indicada después de la leyenda "ESTADO DE CUENTA AL". Salvo que expresamente se determine otra moneda, todas las cifras contenidas en el estado de cuenta se encuentran denominadas en Pesos Moneda Nacional.

Su estado de cuenta contiene información de los siguientes productos y servicios:

RESUMEN GENERAL
[Redacted]

COMERCIALIZADORA
DE VALORES,
S. DE RL
C. de la Comunidad
de la

000191.801EJDA003.00.0703.01

CON FUNDAMENTO EN LO DISPUESTO POR EL ARTÍCULO 100 DE LA LEY DE INSTITUCIONES DE CRÉDITO, CERTIFICAMOS QUE LA PRESENTE ES UNA IMPRESIÓN FIEL Y EXACTA QUE CONSTA DE 86 HOJAS, OBTENIDA DEL SISTEMA ÓPTICO DE DIGITALIZACIÓN DE IMÁGENES DEL ARCHIVO DE BANCO NACIONAL DE MÉXICO, S.A., LO QUE SE HACE CONSTAR PARA LOS EFECTOS LEGALES A QUE HAYA LUGAR. HOJA 13 DE 86

Art. 10
Fracción II
Motivación: 2

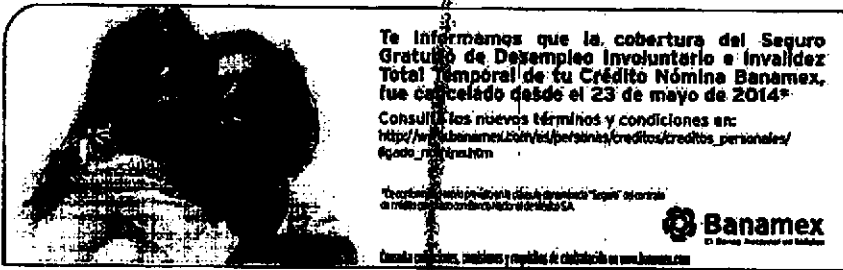

Te informamos que la cobertura del Seguro Gratuito de Desempleo Involuntario e Invalidez Total Temporal de tu Crédito Nómina Banamex, fue cancelado desde el 23 de mayo de 2014.
Consulta los nuevos términos y condiciones en: http://www.banamex.com/credito/credito_personal/seguro_personal.htm
Banamex es una institución de crédito autorizada por el Banco de México.
Banamex es una institución de crédito autorizada por el Banco de México.
Banamex es una institución de crédito autorizada por el Banco de México.

Conoce todos los beneficios y operaciones que puedes realizar en Banamex.

Ingresa a: www.banamex.com/endondequieras

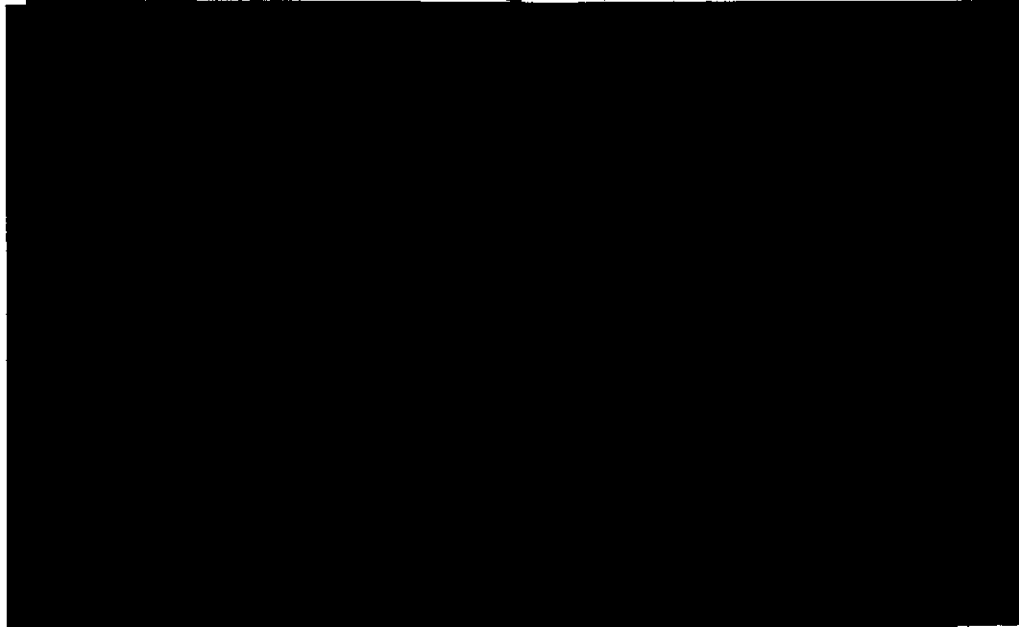

ESTADOS UNIDOS MEXICANOS
SECRETARÍA DE ECONOMÍA
SUBSECRETARÍA DE FISCALÍA
DIRECCIÓN GENERAL DE IMPUESTOS DE LOS ESTADOS UNIDOS MEXICANOS
INVESTIGACIÓN DE ORGANIZACIÓN ESPECIALIZADA EN DELITOS EN MATERIA

SALDO PROMEDIO MÍNIMO REQUERIDO

En Perfil Ejecutivo con esquema de Pago por Operación, el saldo promedio mensual mínimo requerido para evitar la comisión por manejo de cuenta, de acuerdo con su medio de disposición, es como sigue: Tarjeta de Débito \$1,500.00; Chequera \$4,500.00; Ambos \$4,500.00 (No aplica para Perfil Ejecutivo cuando recibe abono electrónico de nómina). En el caso de esquema de Renta, en ningún caso aplica saldo mínimo requerido.

000191.801EJDA003.00.0703.01

CON FUNDAMENTO EN LO DISPUESTO POR EL ARTÍCULO 100 DE LA LEY DE INSTITUCIONES DE CRÉDITO, CERTIFICAMOS QUE LA PRESENTE ES UNA IMPRESIÓN FIEL Y EXACTA QUE CONSTA DE 86 HOJAS, OBTENIDA DEL SISTEMA ÓPTICO DE DIGITALIZACIÓN DE IMÁGENES DEL ARCHIVO DE BANCO NACIONAL DE MÉXICO, S.A., LO QUE SE HACE CONSTAR PARA LOS EFECTOS LEGALES A QUE HAYA LUGAR. HOJA 14 DE 86

Art. 10
Fracción II
Motivación: 2

594

CADENA ORIGINAL DEL COMPLEMENTO DE CERTIFICACIÓN DEL SAT

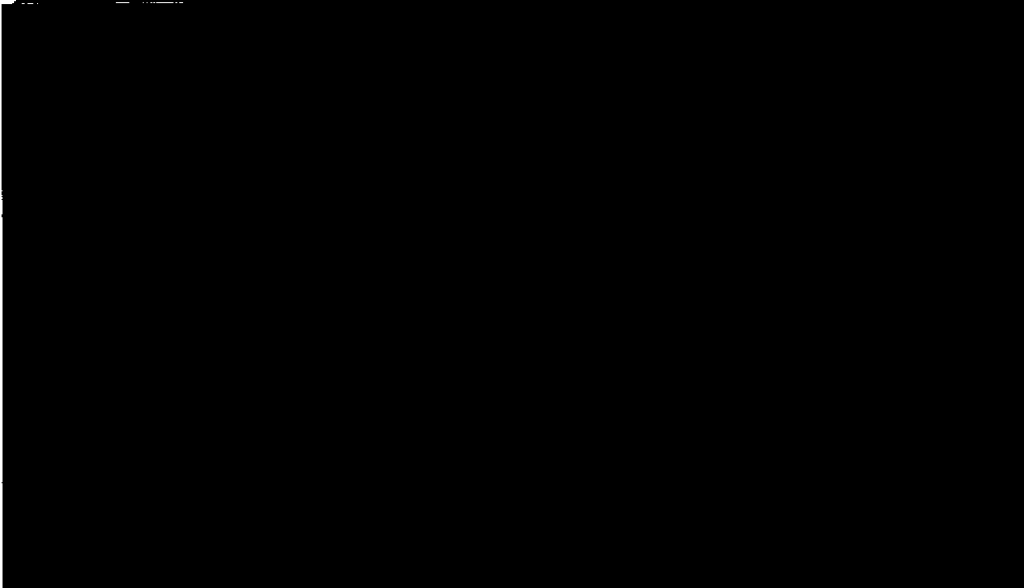

697

LA REPUBLICA
SPECIALIZADA EN
DELINCUENCIA
ADA
EN INVESTIGACION

GRUPO TRANSACCIONAL

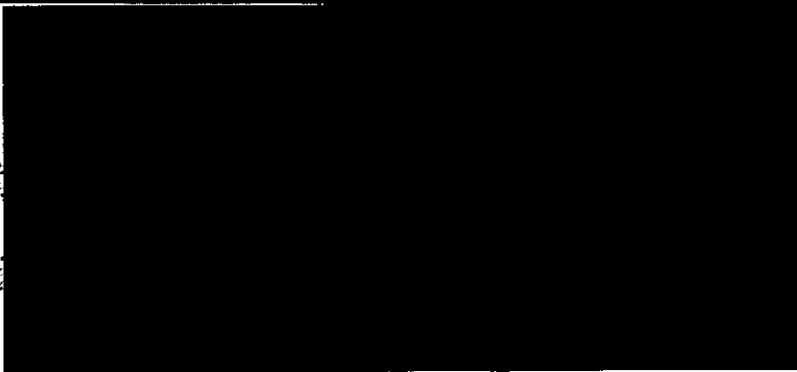

LA REPUBLICA
Numeros,
Comunidad

000191.801EJDA003.00.0703.01

CON FUNDAMENTO EN LO DISPUESTO POR EL ARTICULO 100 DE LA LEY DE INSTITUCIONES DE CRÉDITO, CERTIFICAMOS QUE LA PRESENTE ES UNA IMPRESIÓN FIEL Y EXACTA QUE CONSTA DE 86 HOJAS, OBTENIDA DEL SISTEMA ÓPTICO DE DIGITALIZACIÓN DE IMÁGENES DEL ARCHIVO DE BANCO NACIONAL DE MÉXICO, S.A., LO QUE SE HACE CONSTAR PARA LOS EFECTOS LEGALES A QUE HAYA LUGAR.

HOJA 15 DE 86

transforma tu dinero en algo más **DIVERTIDO**

Disfruta al máximo este verano con nuestros paquetes vacacionales como:

Oaxaca. Con salidas desde \$3,399 pesos. Incluye Boleto de autobús viaje redondo saliendo de la Ciudad de México. 2 noche en el Hotel Marqués del Valle con desayunos, impuestos, seguros y traslados. Precios por persona en base a ocupación triple y cuádruple.

Para mayor información consulta www.peppertrip.com Si requieres otro destino llama a los teléfonos: 3003 4600 y 01 800 888 4600

Oferta: Junio-septiembre de 2014. Tarifas e impuestos sujetos a cambio sin previo aviso. Los precios por persona en moneda nacional. Espacios con capacidad controlada. Los servicios que no se utilicen no serán reembolsados. Aplica legislación para paquetes turísticos y temporada alta. La empresa anunciante es responsable del cumplimiento, tarifas y servicios ofrecidos, liberando de cualquier responsabilidad sobre ese particular a las empresas integrantes, aliados o subsidiarios del Grupo Financiero Banamex. Consulta condiciones, comisiones y requisitos de contratación de Tarjetas de Débito Banamex en www.banamex.com

Busca más promociones en www.banamex.com

**Si vas a viajar al extranjero,
¡AVISANOS!**

Para que puedas usar tu Tarjeta de Débito fuera del país, es necesario que te comuniquemos con nosotros con anticipación. Así tu Débito Banamex será aceptado con total confianza y seguridad.

Consulta condiciones, comisiones, y requisitos de contratación en www.banamex.com

Llámanos al:
01 800 36 VIAJA (84252)
o visita:
www.banamex.com/sitio/deviaje

Banco Nacional de México, S.A. Instituciones de Crédito
 Colonia Centro, Delegación Cuauhtémoc, México D.F. 06100
 Cuentas y servicios para Personas Físicas y Jurídicas

Oficinas Banamex:
 México, Veracruz, Toluca, Tijuana y Manzanillo.
 Más de 400 oficinas en el extranjero.

Depositos:
 • El depósito de dinero en cuentas de ahorro de Banamex es seguro y garantiza el capital.
 • Garantiza tus ahorros en las mejores condiciones.

Préstamos:
 • Préstamos de dinero para personas físicas y jurídicas.
 • Para conocer el monto, las condiciones y requisitos de contratación de los préstamos, visita www.banamex.com

IPAB Institución de Protección al Ahorrante

Consulta condiciones, comisiones y requisitos de contratación en www.banamex.com

ESTADOS UNIDOS MEXICANOS

**PROCURADURÍA GENERAL
SUBPROCURADURÍA DE
INVESTIGACIÓN Y
ORGANIZACIÓN
UNIDAD ESPECIALIZADA
DE DELITOS EN MATERIA**

0001 B01EJDA003.00.0703.01

CON FUNDAMENTO EN LO DISPUESTO POR EL ARTÍCULO 100 DE LA LEY DE INSTITUCIONES DE CRÉDITO, CERTIFICAMOS QUE LA PRESENTE ES UNA IMPRESIÓN FIEL Y EXACTA QUE CONSTA DE 86 HOJAS, OBTENIDA DEL SISTEMA ÓPTICO DE DIGITALIZACIÓN DE IMÁGENES DEL ARCHIVO DEL BANCO NACIONAL DE MÉXICO, S.A., LO QUE SE HACE CONSTAR PARA LOS EFECTOS LEGALES A QUE HAYA LUGAR.

HOJA 16 DE 86

Para informarte mejor, ahora vamos a ir grande.

Te presentamos el nuevo **Resumen Financiero de Cuenta**, con información simplificada de tus movimientos, más amigable y en un mismo lugar.

1 La gráfica de tu saldo inicial y final, así como el monto de tus depósitos y retiros en el mes.

2 Los tipos de tu cuenta, incluyendo la CLASE para recibir transferencias electrónicas interbancarias.

3 Los saldos de tu cuenta y los productos ligados a ésta, sus intereses o rendimientos y las comisiones generadas en ellos.

4 Avisos importantes sobre el uso de tu cuenta y sus beneficios.

El Estado de Cuenta con el detalle de tus operaciones estará disponible en los autosales Banamex. Para solicitar su envío por e-mail llama al 01 800 021 2345 y desde Ciudad de México, Guadalajara y Monterrey al 1226 2639.

Tu opinión es muy importante

¿Te agrada este formato? ¿La información que contiene es suficiente para tus necesidades? Llama al 01 800 849 9640 y comparte tus comentarios.

Consulta condiciones, comisiones y requisitos de contratación en www.banamex.com

DE LA REPUBLICA...
chos Humanos,
sios a la Comunidad
igación

000191.801EJDA003.00.0703.01

CON FUNDAMENTO EN LO DISPUESTO POR EL ARTÍCULO 100 DE LA LEY DE INSTITUCIONES DE CRÉDITO, CERTIFICAMOS QUE LA PRESENTE ES UNA IMPRESIÓN FIEL Y EXACTA QUE CONSTA DE 86 HOJAS, OBTENIDA DEL SISTEMA ÓPTICO DE DIGITALIZACIÓN DE IMÁGENES DEL ARCHIVO DE BANCO NACIONAL DE MÉXICO, S.A., LO QUE SE HACE CONSTAR PARA LOS EFECTOS LEGALES A QUE HAYA LUGAR. HOJA 17 DE 86

681

699

[REDACTED]

[REDACTED]

PERFIL EJECUTIVO	
GAT	[REDACTED]
Interés aplicable o rendimientos	[REDACTED]
Comisiones efectivamente cobradas	[REDACTED]

La fecha de corte es la indicada después de la leyenda "ESTADO DE CUENTA AL".
Salvo que expresamente se determine otra moneda, todas las cifras contenidas
en el estado de cuenta se encuentran denominadas en Pesos Moneda Nacional.

El estado de cuenta contiene información de los siguientes productos y servicios:

[REDACTED]

rechos Humanos,
vicio a la Comandante
stigación

000191.801EJCA/3.00.0801.01
CON FUNDAMENTO EN LO DISPUESTO POR EL ARTÍCULO 100 DE LA LEY DE INSTITUCIONES DE CRÉDITO,
CERTIFICAMOS QUE LA PRESENTE ES UNA IMPRESIÓN FIEL Y EXACTA QUE CONSTA DE 88 HOJAS, OBTENIDA
DEL SISTEMA ÓPTICO DE DIGITALIZACIÓN DE IMÁGENES DEL ARCHIVO DE BANCO NACIONAL DE MÉXICO, S.A.,
LO QUE SE HACE CONSTAR PARA LOS EFECTOS LEGALES A QUE HAYA LUGAR. HOJA 19 DE 86

Te informamos que la cobertura del Seguro Gratuito de Desempleo Involuntario e Invalidez Total Temporal de tu Crédito Nómina Banamex, fue cancelado desde el 23 de mayo de 2014.
Consulta los nuevos términos y condiciones en:
http://www.banamex.com/es/personas/creditos/creditos_personales/seguro_nominas.htm

De conformidad con la Ley de Protección de Datos Personales "Sepur" del Estado de México, el Cliente otorga su consentimiento al Banco Nacional de México, S.A.

Banamex
El Banco Nacional de México

Consulta condiciones, cambios y requisitos de cancelación en www.banamex.com

Conoce todos los beneficios y operaciones que puedes realizar en Banamex.

Ingresa a: www.banamex.com/endedondequieras

DETALLE DE OPERACIONES

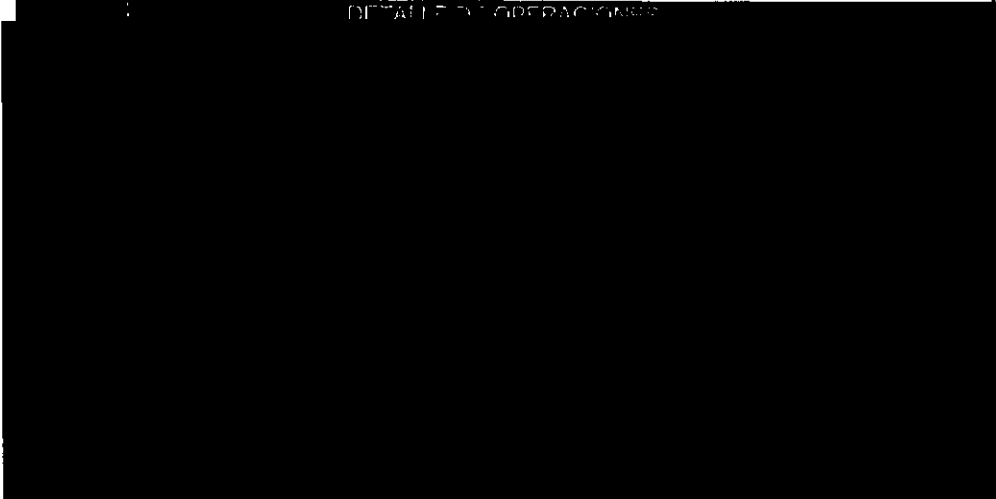

PROCURADURÍA GENERAL
SUBPROCURADURÍA DE
INVESTIGACIÓN DE
ORGANIZACIÓN
UNIDAD ESPECIALIZADA
DE DELITOS EN MATERIA

SALDO PROMEDIO MÍNIMO REQUERIDO

En Perfil Ejecutivo con esquema de Pago por Operación, el saldo promedio mensual mínimo requerido para evitar la comisión por manejo de cuenta, de acuerdo con su medio de disposición, es como sigue: Tarjeta de Débito \$1,500.00; Chequera \$4,500.00; Ambos \$4,500.00 (No aplica para Perfil Ejecutivo cuando reciba abono electrónico de nómina). En el caso de esquema de Renta, en ningún caso aplica saldo mínimo requerido.

000181.B01E.JDA003.O0.0601.01

CON FUNDAMENTO EN LO DISPUESTO POR EL ARTÍCULO 100 DE LA LEY DE INSTITUCIONES DE CRÉDITO, CERTIFICAMOS QUE LA PRESENTE ES UNA IMPRESIÓN FIEL Y EXACTA QUE CONSTA DE 86 HOJAS, OBTENIDA DEL SISTEMA ÓPTICO DE DIGITALIZACIÓN DE IMÁGENES DEL ARCHIVO DE BANCO NACIONAL DE MÉXICO, S.A., LO QUE SE HACE CONSTAR PARA LOS EFECTOS LEGALES A QUE HAYA LUGAR. HOJA 20 DE 86

Art. 10
Fracción II
Motivación: 2

692

CADENA ORIGINAL DEL COMPLEMENTO DE CERTIFICACIÓN DEL SAT

700

donde se manifiesta,
por la Compañía
[REDACTED]

000191.801E.IDA003.OD.0601.01

CON FUNDAMENTO EN LO DISPUESTO POR EL ARTÍCULO 100 DE LA LEY DE INSTITUCIONES DE CRÉDITO, CERTIFICAMOS QUE LA PRESENTE ES UNA IMPRESIÓN FIEL Y EXACTA QUE CONSTA DE 86 HOJAS, OBTENIDA DEL SISTEMA ÓPTICO DE DIGITALIZACIÓN DE IMÁGENES DEL ARCHIVO DE BANCO NACIONAL DE MÉXICO, S.A., LO QUE SE HACE CONSTAR PARA LOS EFECTOS LEGALES A QUE HAYA LUGAR. HOJA 21 DE 86

transforma tu dinero en algo más delicioso.

Disfruta esta promoción pagando con Débito Banamex.

PIZZA CRUNCHY TRADICIONAL (2 A 4 INGS.) + REFRESCO (2 L) **\$185**

Válida del 24 de junio al 30 de septiembre del 2014. Marca el código y el código al momento de pagar al repartidor. No aplica con otras promociones ni descuentos. Válido en tiendas participantes. No aplica P23. No aplica en Double Double, 99¢ ni en el Día del Cliente. No aplica en porciones niños. Excluido el primer sorbido 0 en playabanamex.com.mx. Todos nuestros precios incluyen IVA. La empresa participante es responsable del cumplimiento, calidad de la producción y servicio al cliente, liberando de cualquier responsabilidad sobre ese particular a las empresas y dependencias del Grupo Financiero Banamex. Consulta condiciones, comisiones y requisitos de contratación en www.banamex.com.

Busca más promociones en www.banamex.com

Banco Nacional de México, S.A.
 Colonia Centro, Delegación Cuauhtémoc, México, D.F.
 Establecimiento para el servicio al cliente: No. 24 Torrel de la Cruz, Delegación Cuauhtémoc, México, D.F.
 Teléfono: 52-55-52-50-0000 (línea gratuita) y 52-55-52-50-0000 (línea ordinaria)
 Sitio web: www.banamex.com
 Cuentas de Débito Banamex: Cuenta de Débito Banamex, Cuenta de Débito Banamex Plus, Cuenta de Débito Banamex Select, Cuenta de Débito Banamex Gold, Cuenta de Débito Banamex Platinum, Cuenta de Débito Banamex Black.
 Cuentas de Crédito Banamex: Cuenta de Crédito Banamex, Cuenta de Crédito Banamex Plus, Cuenta de Crédito Banamex Select, Cuenta de Crédito Banamex Gold, Cuenta de Crédito Banamex Platinum, Cuenta de Crédito Banamex Black.
 Cuentas de Ahorro Banamex: Cuenta de Ahorro Banamex, Cuenta de Ahorro Banamex Plus, Cuenta de Ahorro Banamex Select, Cuenta de Ahorro Banamex Gold, Cuenta de Ahorro Banamex Platinum, Cuenta de Ahorro Banamex Black.
 Cuentas de Inversión Banamex: Cuenta de Inversión Banamex, Cuenta de Inversión Banamex Plus, Cuenta de Inversión Banamex Select, Cuenta de Inversión Banamex Gold, Cuenta de Inversión Banamex Platinum, Cuenta de Inversión Banamex Black.
 Cuentas de Pensiones Banamex: Cuenta de Pensiones Banamex, Cuenta de Pensiones Banamex Plus, Cuenta de Pensiones Banamex Select, Cuenta de Pensiones Banamex Gold, Cuenta de Pensiones Banamex Platinum, Cuenta de Pensiones Banamex Black.
 Cuentas de Seguros Banamex: Cuenta de Seguros Banamex, Cuenta de Seguros Banamex Plus, Cuenta de Seguros Banamex Select, Cuenta de Seguros Banamex Gold, Cuenta de Seguros Banamex Platinum, Cuenta de Seguros Banamex Black.
 Cuentas de Fideicomisos Banamex: Cuenta de Fideicomisos Banamex, Cuenta de Fideicomisos Banamex Plus, Cuenta de Fideicomisos Banamex Select, Cuenta de Fideicomisos Banamex Gold, Cuenta de Fideicomisos Banamex Platinum, Cuenta de Fideicomisos Banamex Black.

Consulta condiciones, comisiones y requisitos de contratación en www.banamex.com

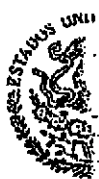

PROCURADURÍA GENERAL
 SUBPROCURADURÍA
 INVESTIGACIÓN DE
 ORGANIZACIONES
 UNIDAS

CON FUNDAMENTO EN LO DISPUESTO POR EL ARTÍCULO 100 DE LA LEY DE INSTITUCIONES DE CRÉDITO, CERTIFICAMOS QUE LA PRESENTE ES UNA IMPRESIÓN FIEL Y EXACTA QUE CONSTA DE 86 HOJAS, OBTENIDA DEL SISTEMA ÓPTICO DE DIGITALIZACIÓN DE IMÁGENES DEL ARCHIVO DE BANCO NACIONAL DE MÉXICO, S.A., LO QUE SE HACE CONSTAR PARA LOS EFECTOS LEGALES A QUE HAYA LUGAR. HOJA 22 DE 86

PROCURADURÍA GENERAL
 SUBPROCURADURÍA
 INVESTIGACIÓN DE ORGANIZACIONES UNIDAS

64/3

7

701

Para informarte mejor, ahora vamos al grano

Te presentamos el nuevo Resumen Financiero de Cuenta; con información simplificada de tus movimientos, más amigable y en un mismo lugar.

1. La gráfica de tu saldo inicial y final, así como el monto de tus depósitos y retiros en el mes.
2. Los datos de tu cuenta, incluyendo la CLABE para recibir transferencias electrónicas interbancarias.
3. Los cargos de tu cuenta y los productos ligados a ésta, sus tasas o rendimientos y comisiones generadas en el mes.
4. Datos importantes sobre el saldo de tu cuenta y sus beneficios.

El Estado de Cuenta con el detalle de tus operaciones estará disponible en las sucursales Banamex. Para solicitar su envío por e-mail llama al 01 800 021 2345 y desde la Ciudad de México, Guadalajara y Monterrey al 1226 2639.

Tu opinión es muy importante

¿Te agrada este formato? ¿La información que contiene es suficiente para tus necesidades? Llama al 01 800 849 9640 y comparte tus comentarios.

AL DE LA REPUBLICA
derechos Humanos,
servicios a la Comunidad
investigación

Consulta condiciones, comisiones y regalías de contratación en [www.banamex.com](#)

AL DE LA REPUBLICA
SPECIALIZADA EN
DEL INFLUENCIA
ADA
EN INVESTIGACION
IDA

000191.B01E.XDA003.O0.0601.01

CON FUNDAMENTO EN LO DISPUESTO POR EL ARTÍCULO 100 DE LA LEY DE INSTITUCIONES DE CRÉDITO, CERTIFICAMOS QUE LA PRESENTE ES UNA IMPRESIÓN FIEL Y EXACTA QUE CONSTA DE 86 HOJAS, OBTENIDA DEL SISTEMA ÓPTICO DE DIGITALIZACIÓN DE IMÁGENES DEL ARCHIVO DE BANCO NACIONAL DE MÉXICO, S.A., LO QUE SE HACE CONSTAR PARA LOS EFECTOS LEGALES A QUE HAYA LUGAR. HOJA 23 DE 86

694
702

DE LA REPÚBLICA
ESPECIALIZADA EN
EL INFLUENCIA
DA
INVESTI
DE SECUE

PERFIL EJECUTIVO	
GAT	
Interés aplicable o rendimientos	
Comisiones efectivamente cobradas	

La fecha de corte es la indicada después de la leyenda "ESTADO DE CUENTA AL".
Salvo que expresamente se determine otra moneda, todas las cifras contenidas
en el estado de cuenta se encuentran denominadas en Pesos Moneda Nacional.

Su estado de cuenta contiene información de los siguientes productos y servicios:

RESUMEN GENERAL

000191.801EJDA004.00.0903.01

CON FUNDAMENTO EN LO DISPUESTO POR EL ARTÍCULO 100 DE LA LEY DE INSTITUCIONES DE CRÉDITO,
CERTIFICAMOS QUE LA PRESENTE ES UNA IMPRESIÓN FIEL Y EXACTA QUE CONSTA DE 86 HOJAS, OBTENIDA
DEL SISTEMA ÓPTICO DE DIGITALIZACIÓN DE IMÁGENES DEL ARCHIVO DE BANCO NACIONAL DE MÉXICO, S.A.,
LO QUE SE HACE CONSTAR PARA LOS EFECTOS LEGALES A QUE HAYA LUGAR. HOJA 25 DE 86

PROCURADURÍA GENERAL
SUBPROCURADURÍA DE
INVESTIGACIÓN DE
ORGANIZACIÓN
UNIDAD ESPECIALIZADA
DE DELITOS EN MATERIA

Si tienes más de 3 meses recibiendo tu Nómina con Banamex, solicita tu Crédito Nómina Banamex para obtener el efectivo que te hace falta. Úsalo para pagar tus deudas o en lo que quieras.

Crédito sujeto a aprobación. Para mayor información, consulta de condiciones, condiciones y requisitos de contratación acude a cualquier Sucursal Banamex donde un Ejecutivo te atenderá.

Banco Nacional de México, S.A. Integrante del Grupo Financiero Banamex.

Conoce todos los beneficios y operaciones que puedes realizar en Banamex.

Ingresa al www.banamex.com/indondequieras

DETALLE DE OPERACIONES

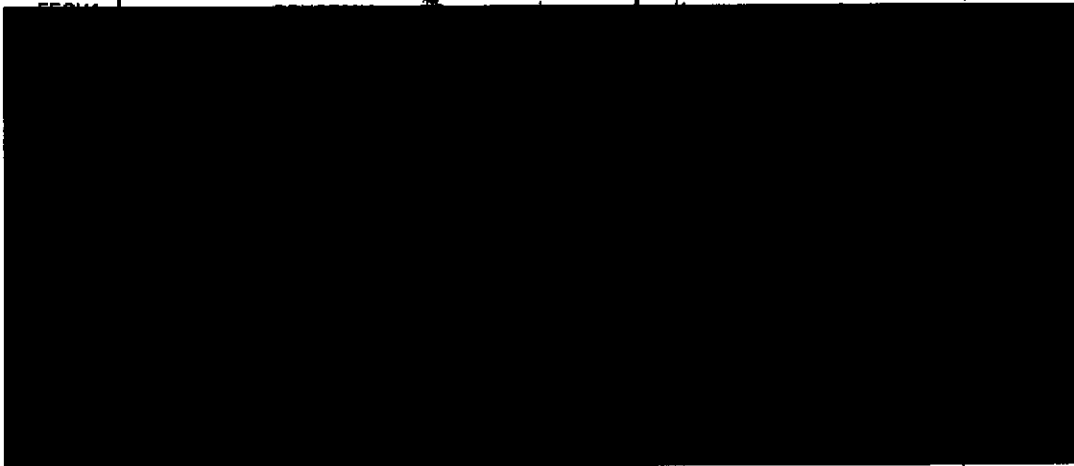

SALDO PROMEDIO: MINIMO REQUERIDO

En Perfil Ejecutivo con esquema de Pago por Operación, el saldo promedio mensual mínimo requerido para evitar la comisión por manejo de cuenta, de acuerdo con su medio de disposición, es como sigue: Tarjeta de Débito \$1,500.00; Chequera \$4,500.00; Ambos \$4,500.00 (No aplica para Perfil Ejecutivo cuando recibe abono electrónico de nómina). En el caso de esquema de Renta, en ningún caso aplica saldo mínimo requerido.

PROCURADURÍA GENERAL DE
SUBPROCURADURÍA DE
INVESTIGACIÓN DE
ORGANIZACIÓN Y SERVICIOS
UNIDAD ESPECIALIZADA

000181.B01EJDA004.O0.0903.01

CON FUNDAMENTO EN LO DISPUESTO POR EL ARTÍCULO 100 DE LA LEY DE INSTITUCIONES DE CRÉDITO, CERTIFICAMOS QUE LA PRESENTE ES UNA IMPRESIÓN FIEL Y EXACTA QUE CONSTA DE 86 HOJAS, OBTENIDA DEL SISTEMA ÓPTICO DE DIGITALIZACIÓN DE IMÁGENES DEL ARCHIVO DE BANCO NACIONAL DE MÉXICO, S.A., LO QUE SE HACE CONSTAR PARA LOS EFECTOS LEGALES A QUE HAYA LUGAR.

HOJA 28 DE 86

Art. 10
Fracción II
Motivación: 2

645

703

COPIA ORIGINAL DEL COMPLEMENTO DE CERTIFICACIÓN DEL SAT

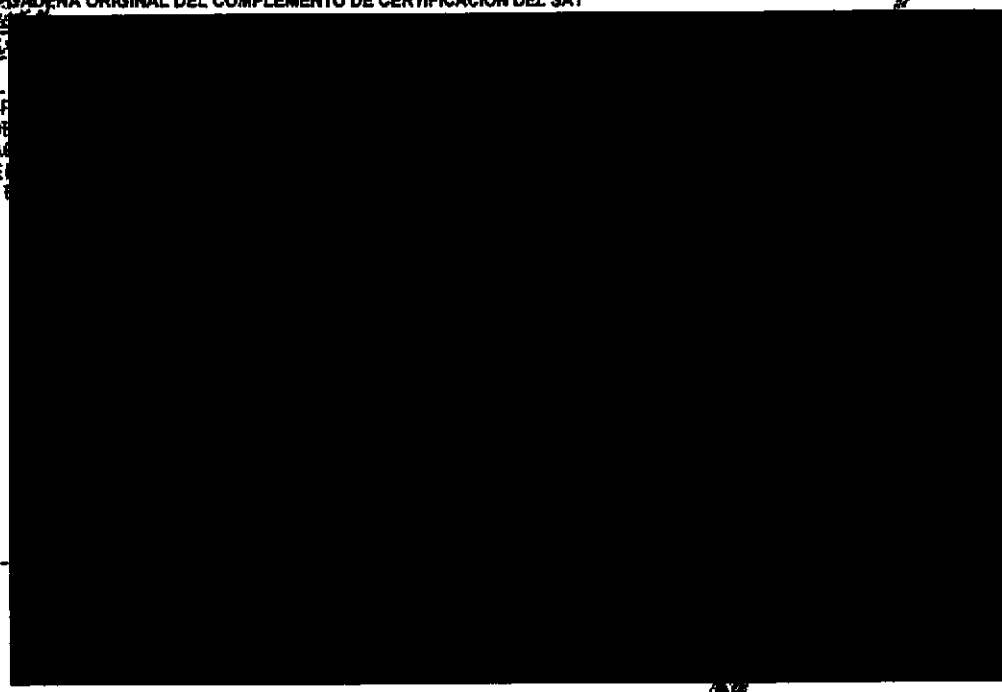

GRATICO TRANSACCIONAL

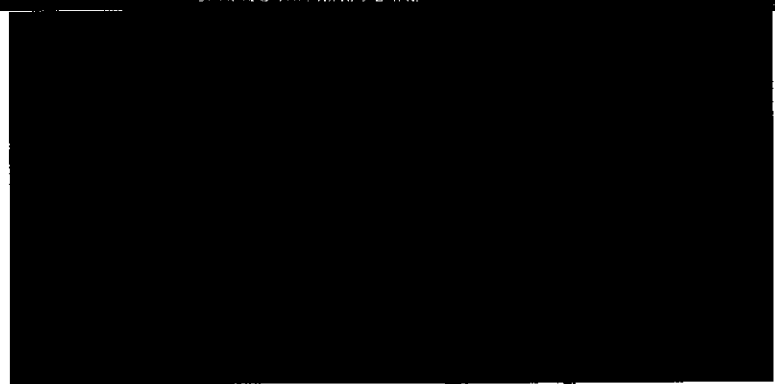

SECRETARÍA DE ECONOMÍA

LA REPÚBLICA
Humanos,
la Comunidad
60

000181.B01E.JDA004.O0.0903.01

CON FUNDAMENTO EN LO DISPUESTO POR EL ARTÍCULO 100 DE LA LEY DE INSTITUCIONES DE CRÉDITO, CERTIFICAMOS QUE LA PRESENTE ES UNA IMPRESIÓN FIEL Y EXACTA QUE CONSTA DE 88 HOJAS, OBTENIDA DEL SISTEMA ÓPTICO DE DIGITALIZACIÓN DE IMÁGENES DEL ARCHIVO DE BANCO NACIONAL DE MÉXICO, S.A., LO QUE SE HACE CONSTAR PARA LOS EFECTOS LEGALES A QUE HAYA LUGAR. HOJA 27 DE 88

Art. 10
Fracción II
Motivación: 2

transforma tu dinero en algo más.

Visita Tlacotalpan, Veracruz.

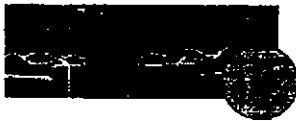

- Ciudad de México / Veracruz / Tlacotalpan.
- Incluye 2 noches de hospedaje, 2 desayunos
 - Tours con transporte y traslados a los lugares mencionados.
 - Seguro de viajero de transportación
 - Admisiones. Precio por persona en base doble

Consulta otras promociones en www.peppertrip.com

Vigencia al 30 de octubre de 2014. La tarifa se aplica para personas, días festivos, grupos y temporada alta. No incluye ningún servicio claramente no especificado. Consulta tarifas desde la ciudad de origen. La empresa organizadora es responsable del transporte, tarifas y servicios afines, liberando de cualquier responsabilidad sobre este particular a las empresas integrantes, afiliadas o subsidiarias del Grupo Financiero Banamex. Consulta condiciones, comisiones y requisitos de contratación de Tarjetas de Débito Banamex en www.banamex.com Banco Nacional de México, S.A. integrante del Grupo Financiero Banamex.

Con Inversión Perfiles haz más dinero con tu dinero.

- Protegemos tu dinero al no estar visible en cajeros automáticos
- Acceso a tu dinero los 365 días del año de 6:00 a 19:00 hrs.

Sólo deposita desde \$1,000 pesos por Automático, BancaNet o sucursal y empieza a ganar rendimientos

GAT 0.63% variable antes de impuestos, calculado al 15 de agosto de 2014, sobre un rango de inversión de \$100,000 a \$499,999. Para fines informativos y de comparación. Vigencia al 31 de diciembre de 2014. Consulta condiciones y requisitos de contratación en www.banamex.com Banco Nacional de México, S.A. integrante del Grupo Financiero Banamex.

Banco Nacional de México, S.A. integrante del Grupo Financiero Banamex. Oficina Central de Atención al Cliente. Estaciones y más servicios. Servicio Especializado Banamex. Para consultar información...

Consulta condiciones, comisiones y requisitos de contratación en www.banamex.com Banco Nacional de México, S.A. integrante del Grupo Financiero Banamex.

7
 ESTADOS UNIDOS MEXICANOS
 PROCURADURÍA GENERAL DE LA FEDEERACIÓN
 SUBPROCURADURÍA DE INVESTIGACIÓN
 ORGANIZACIÓN ESPECIALIZADA
 DE DELITOS EN MATERIA DE...

PROCURADURÍA GENERAL DE LA FEDEERACIÓN
 Subprocuraduría de Delitos y Sanciones
 Oficina de Investigación

602

PROFESOR GENERAL DE LA REPUBLICA ESPECIALIZADA EN DELINCUENCIA ORGANIZADA Y EN INTELIGENCIA DE

Para informarte mejor, ahora vamos a guiarte

Te presentamos el nuevo Resumen Financiero de Cuenta; con información simplificada de tus movimientos, más amigable y en un mismo lugar.

- 1**: La gráfica de tu saldo inicial y final, así como el monto de tus depósitos y retiros en el mes.
- 2**: Los datos de tu cuenta, incluyendo la CLABE para recibir transferencias electrónicas interbancarias.
- 3**: Los saldos de tu cuenta y los productos ligados a ésta, sus intereses o rendimientos y las comisiones generadas en el mes.
- 4**: Avisos importantes sobre el uso de tu cuenta y sus beneficios.

El Estado de Cuenta con el detalle de tus operaciones es disponible en las sucursales Banamex. Para solicitar su envío por e-mail llama al 01 800 021 23 desde Ciudad de México, Guadalajara y Monterrey al 1226 2639.

Tu opinión es muy importante

¿Te gusta este formato? ¿La información que contiene es suficiente para tus necesidades? Llama al 01 800 849 9640 y comparte tus comentarios.

Consulta condiciones, comisiones y requisitos de contratación en www.banamex.com

ESTADO DE CUENTA AL 03 DE OCTUBRE DE 2014 T
 CLIENTE:
 Registro Federal de Contribuyentes [REDACTED]
 Página: 1 de 7

6/7

705

MEXICANO
 DE
 REG
 ELIN
 DA
 N-IN
 DE

[REDACTED]

[REDACTED]

PERIODO DE CUENTA	[REDACTED]
SAT	[REDACTED]
Interés aplicable o rendimientos	[REDACTED]
Comisiones efectivamente cobradas	[REDACTED]

La fecha de corte es la indicada después de la leyenda "ESTADO DE CUENTA AL".
 Salvo que expresamente se determine otra moneda, todas las cifras contenidas
 en el estado de cuenta se encuentran denominadas en Pesos Moneda Nacional.

Su estado de cuenta contiene información de los siguientes productos y servicios:

RESUMEN GENERAL

[REDACTED]

000191.801E.JDA007.00.1003.02
 CON FUNDAMENTO EN LO DISPUESTO POR EL ARTÍCULO 100 DE LA LEY DE INSTITUCIONES DE CRÉDITO,
 CERTIFICAMOS QUE LA PRESENTE ES UNA IMPRESIÓN FIEL Y EXACTA QUE CONSTA DE 86 HOJAS, OBTENIDA
 DEL SISTEMA ÓPTICO DE DIGITALIZACIÓN DE IMÁGENES DEL ARCHIVO DE BANCO NACIONAL DE MÉXICO, S.A.,
 LO QUE SE HACE CONSTAR PARA LOS EFECTOS LEGALES A QUE HAYA LUGAR. HOJA 31 DE 86

Art. 10
 Fracción II
 Motivación: 2

Si tienes más de 3 meses recibiendo tu Nómina con Banamex, solicita tu Crédito Nómina Banamex para obtener el efectivo que te hace falta. Úsalo para pagar tus deudas o en lo que quieras.

Crédito sujeto a aprobación. Para mayor información, consulta de comisiones, condiciones y requisitos de contratación en línea a cualquier Sucursal Banamex donde un Ejecutivo te atenderá.

Banco Nacional de México, S.A. Integrante del Grupo Financiero Banamex.

Conoce todos los beneficios y operaciones que puedes realizar en Banamex.

Ingresar a: www.banamex.com/condondequieras

DETALLE DE OPERACIONES

SALDO MÍNIMO MENSUAL REQUERIDO

En Perfil Ejecutivo con esquema de Pago por Operación, el saldo mínimo mensual requerido para evitar la comisión por manejo de cuenta, de acuerdo con su medio de disposición, es como sigue: Tarjeta de Débito \$1,500.00; Chequera \$4,500.00; Ambos \$4,500.00 (No aplica para Perfil Ejecutivo cuando recibe abono electrónico de nómina). En el caso de esquema de Renta, en ningún caso aplica saldo mínimo requerido.

PROCURADURÍA GENERAL
SUB-PROCURADURÍA DE
INVESTIGACIÓN E
ORGANIZ
UNIDAD ESPECIALIZADA
DE DELITOS EN MATERIA

PROCURADURÍA GENERAL
Subprocuraduría de Delitos
de Hecho y Delitos
de Omisión

000191.801EJ.0A007.OD.1003.02

CON FUNDAMENTO EN LO DISPUESTO POR EL ARTÍCULO 100 DE LA LEY DE INSTITUCIONES DE CRÉDITO, CERTIFICAMOS QUE LA PRESENTE ES UNA IMPRESIÓN FIEL Y EXACTA QUE CONSTA DE 86 HOJAS, OBTENIDA DEL SISTEMA ÓPTICO DE DIGITALIZACIÓN DE IMÁGENES DEL ARCHIVO DE BANCO NACIONAL DE MÉXICO, S.A., LO QUE SE HACE CONSTAR PARA LOS EFECTOS LEGALES A QUE HAYA LUGAR. HOJA 32 DE 86

6/8

COPIA ORIGINAL DEL COMPLEMENTO DE CERTIFICACIÓN DEL SAT

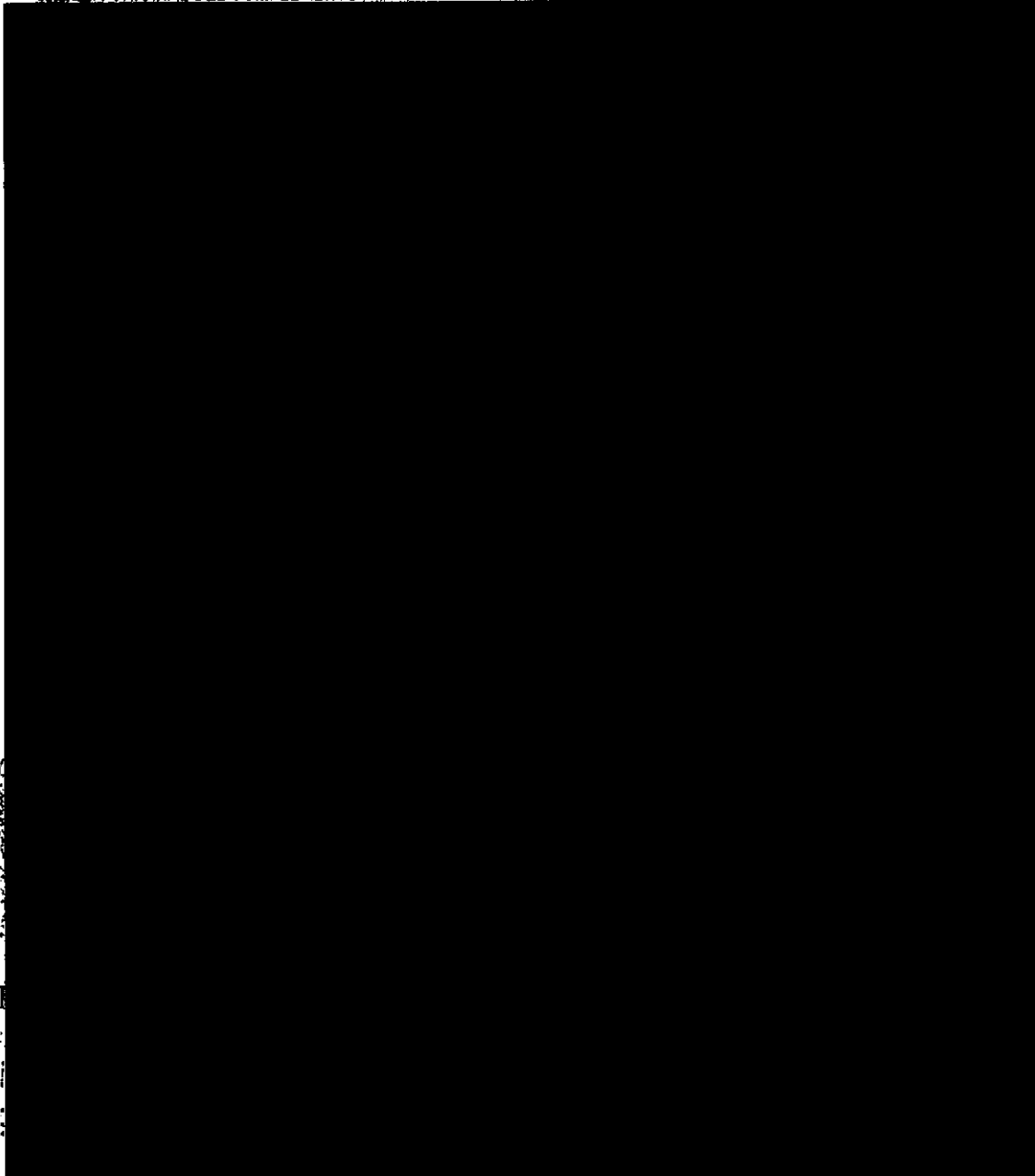

706

000191.B01EJDA007.00.1003.02

CON FUNDAMENTO EN LO DISPUESTO POR EL ARTÍCULO 100 DE LA LEY DE INSTITUCIONES DE CRÉDITO, CERTIFICAMOS QUE LA PRESENTE ES UNA IMPRESIÓN FIEL Y EXACTA QUE CONSTA DE 86 HOJAS, OBTENIDA DEL SISTEMA ÓPTICO DE DIGITALIZACIÓN DE IMÁGENES DEL ARCHIVO DE BANCO NACIONAL DE MÉXICO, S.A., LO QUE SE HACE CONSTAR PARA LOS EFECTOS LEGALES A QUE HAYA LUGAR. HOJA 33 DE 86

transforma tu dinero en algo más productivo.

AL DE LA RESPONSA
SPECIALIZADA EN
DEL MEXICANO
DA
EN N
T

Con Inversión Integral/Perfiles, haz más dinero con tu dinero.
Tu Cuenta Incluye una Inversión Integral/Perfiles lista para usarse.

Disfruta de los beneficios por invertir:

- Seguridad al usar cajeros automáticos y no tener tu dinero visible en la cuenta
- Disponibilidad de tu dinero los 365 días del año de 6:00 a 19:00 horas
- Acceso a tu dinero estés donde estés con BancaNet y Audiomático

Deposita en tu Inversión siguiendo estos pasos:

- Identifica los últimos tres dígitos de tu contrato de Inversiones.
- Haz un depósito inicial desde \$1,000 pesos por BancaNet, Audiomático o Sucursal.

1

1. Entra a www.banamex.com
2. Ingresas tus claves de acceso (Número de cliente, password y clave de tu NetKey Banamex)
3. En la opción Inversiones > Integral / Perfiles selecciona "Realizar un depósito a tu inversión"
4. Ingresas el monto deseado, da clic en continuar y listal

2

1. Marca e Audiomático al 1226 2639 6301800 021 2345
2. Elige la opción Saldos, Transferencias, Pagos e Inversiones
3. Ingresas tus claves de acceso: número de cliente o los 16 dígitos de la Tarjeta y el Número Secreto
4. Seleccionas Pagos, Transferencias e Inversiones y después el número de la opción Inversiones
5. Marca los 3 últimos números del contrato de inversión, si deseas la lista de tus inversiones, marca cero
6. Elige Inversión Integral/Perfiles Banamex y ingresa los tres últimos dígitos proporcionados por Audiomático
7. Seleccionas Depósito / Compra

B. Ingresas cantidad y claves, confirma con 1 y listal

3

1. Acude a la Sucursal Banamex de tu preferencia para obtener tu contrato de depósito
2. En la línea de cajero solicita realizar un depósito a tu inversión Integral/Perfiles por el monto deseado y listal

AL DE LA RESPONSA
Joaquín Hernández
servicios a la Comunidad
obligación

**Inversión Integral/Perfiles,
mucho más que una inversión.**

TAT 0.64% variable antes de impuestos, calculado el 31 de diciembre de 2014, sobre un rango de inversión de \$100,000 a \$499,999.
Para fines informativos y de comparación. Vigencia al 31 de diciembre de 2014.
Consulta condiciones, comisiones y requisitos de contratación en www.banamex.com Banco Nacional de México, S.C. Integrante del Grupo Financiero Banamex.

000191.901E.JOA007.00.1003.02

CON FUNDAMENTO EN LO DISPUESTO POR EL ARTÍCULO 100 DE LA LEY DE INSTITUCIONES DE CRÉDITO, CERTIFICAMOS QUE LA PRESENTE ES UNA IMPRESIÓN FIEL Y EXACTA QUE CONSTA DE 86 HOJAS, OBTENIDA DEL SISTEMA ÓPTICO DE DIGITALIZACIÓN DE IMÁGENES DEL ARCHIVO DE BANCO NACIONAL DE MÉXICO, S.A., LO QUE SE HACE CONSTAR PARA LOS EFECTOS LEGALES A QUE HAYA LUGAR. HOJA 35 DE 86

PROCURADURÍA GENERAL
SUBPROCURADURÍA
DE INVESTIGACIÓN
ORGANISMO
UNIDAD ESPECIALIZADA
DE DELITOS EN MATERIA

Para informarte mejor, ahora vamos al grano

Te presentamos el nuevo **Resumen Financiero de Cuenta**, con información simplificada de tus movimientos, más amigable y en un mismo lugar.

- 1** La gráfica de tu saldo inicial y final, así como el monto de tus depósitos y retiros en el mes.
- 2** Los datos de tu cuenta, incluyendo la CLABE para recibir transferencias electrónicas interbancarias.
- 3** Los saldos de tu cuenta y los productos ligados a ésta, sus intereses o rendimientos y las comisiones generadas en el mes.
- 4** Avisos importantes sobre el uso de tu cuenta y sus beneficios.

El Estado de Cuenta con el detalle de tus operaciones, estará disponible en las sucursales Banamex. Para solicitar su envío por e-mail llama al 01 800 021 2345 y desde Ciudad de México, Guadalajara y Monterrey al 1226 2639.

Tu opinión es muy importante
¿Te agrada este formato? ¿La información que contiene es suficiente para tus necesidades?
Llama al 01 800 849 9640, y comparte tus comentarios.

Consulta condiciones, comisiones y requisitos de contratación en www.banamex.com.

000191.801E.DA007.OD.1003.02

CON FUNDAMENTO EN LO DISPUESTO POR EL ARTÍCULO 100 DE LA LEY DE INSTITUCIONES DE CRÉDITO, CERTIFICAMOS QUE LA PRESENTE ES UNA IMPRESIÓN FIEL Y EXACTA QUE CONSTA DE 86 HOJAS, OBTENIDA DEL SISTEMA ÓPTICO DE DIGITALIZACIÓN DE IMÁGENES DEL ARCHIVO DE BANCO NACIONAL DE MÉXICO, S.A., LO QUE SE HACE CONSTAR PARA LOS EFECTOS LEGALES A QUE HAYA LUGAR.

HOJA 36 DE 86

4/13

7

Glosario de Abreviaturas

ABREVIATURA	PRIMERA	SEGUNDA	TERCERA	CUARTA	QUINTA	SIXTA
ABR	ABRIL	ABRIL	ABRIL	ABRIL	ABRIL	ABRIL
AC	ACCIONES	ACCIONES	ACCIONES	ACCIONES	ACCIONES	ACCIONES
ADM	ADMINISTRACION	ADMINISTRACION	ADMINISTRACION	ADMINISTRACION	ADMINISTRACION	ADMINISTRACION
AG	AGENCIA	AGENCIA	AGENCIA	AGENCIA	AGENCIA	AGENCIA
AGS	AGENCIAS	AGENCIAS	AGENCIAS	AGENCIAS	AGENCIAS	AGENCIAS
AH	AHORRO	AHORRO	AHORRO	AHORRO	AHORRO	AHORRO
AL	ALIANZA	ALIANZA	ALIANZA	ALIANZA	ALIANZA	ALIANZA
ALB	ALBANO	ALBANO	ALBANO	ALBANO	ALBANO	ALBANO
ALC	ALCALDE	ALCALDE	ALCALDE	ALCALDE	ALCALDE	ALCALDE
ALD	ALDADO	ALDADO	ALDADO	ALDADO	ALDADO	ALDADO
ALF	ALFABETICO	ALFABETICO	ALFABETICO	ALFABETICO	ALFABETICO	ALFABETICO
ALG	ALGUNA	ALGUNA	ALGUNA	ALGUNA	ALGUNA	ALGUNA
ALH	ALHAMBRA	ALHAMBRA	ALHAMBRA	ALHAMBRA	ALHAMBRA	ALHAMBRA
ALI	ALIANZA	ALIANZA	ALIANZA	ALIANZA	ALIANZA	ALIANZA
ALJ	ALJIBO	ALJIBO	ALJIBO	ALJIBO	ALJIBO	ALJIBO
ALK	ALKALINO	ALKALINO	ALKALINO	ALKALINO	ALKALINO	ALKALINO
ALL	ALIANZA	ALIANZA	ALIANZA	ALIANZA	ALIANZA	ALIANZA
ALM	ALMORZADO	ALMORZADO	ALMORZADO	ALMORZADO	ALMORZADO	ALMORZADO
ALN	ALIANZA	ALIANZA	ALIANZA	ALIANZA	ALIANZA	ALIANZA
ALO	ALIANZA	ALIANZA	ALIANZA	ALIANZA	ALIANZA	ALIANZA
ALP	ALIANZA	ALIANZA	ALIANZA	ALIANZA	ALIANZA	ALIANZA
ALQ	ALIANZA	ALIANZA	ALIANZA	ALIANZA	ALIANZA	ALIANZA
ALR	ALIANZA	ALIANZA	ALIANZA	ALIANZA	ALIANZA	ALIANZA
ALS	ALIANZA	ALIANZA	ALIANZA	ALIANZA	ALIANZA	ALIANZA
ALT	ALIANZA	ALIANZA	ALIANZA	ALIANZA	ALIANZA	ALIANZA
ALU	ALIANZA	ALIANZA	ALIANZA	ALIANZA	ALIANZA	ALIANZA
ALV	ALIANZA	ALIANZA	ALIANZA	ALIANZA	ALIANZA	ALIANZA
ALW	ALIANZA	ALIANZA	ALIANZA	ALIANZA	ALIANZA	ALIANZA
ALX	ALIANZA	ALIANZA	ALIANZA	ALIANZA	ALIANZA	ALIANZA
ALY	ALIANZA	ALIANZA	ALIANZA	ALIANZA	ALIANZA	ALIANZA
ALZ	ALIANZA	ALIANZA	ALIANZA	ALIANZA	ALIANZA	ALIANZA
AMA	AMERICA	AMERICA	AMERICA	AMERICA	AMERICA	AMERICA
AMB	AMBIENTE	AMBIENTE	AMBIENTE	AMBIENTE	AMBIENTE	AMBIENTE
AMC	AMERICA	AMERICA	AMERICA	AMERICA	AMERICA	AMERICA
AMD	AMERICA	AMERICA	AMERICA	AMERICA	AMERICA	AMERICA
AME	AMERICA	AMERICA	AMERICA	AMERICA	AMERICA	AMERICA
AMF	AMERICA	AMERICA	AMERICA	AMERICA	AMERICA	AMERICA
AMG	AMERICA	AMERICA	AMERICA	AMERICA	AMERICA	AMERICA
AMH	AMERICA	AMERICA	AMERICA	AMERICA	AMERICA	AMERICA
AMI	AMERICA	AMERICA	AMERICA	AMERICA	AMERICA	AMERICA
AMJ	AMERICA	AMERICA	AMERICA	AMERICA	AMERICA	AMERICA
AMK	AMERICA	AMERICA	AMERICA	AMERICA	AMERICA	AMERICA
AML	AMERICA	AMERICA	AMERICA	AMERICA	AMERICA	AMERICA
AMM	AMERICA	AMERICA	AMERICA	AMERICA	AMERICA	AMERICA
AMN	AMERICA	AMERICA	AMERICA	AMERICA	AMERICA	AMERICA
AMO	AMERICA	AMERICA	AMERICA	AMERICA	AMERICA	AMERICA
AMP	AMERICA	AMERICA	AMERICA	AMERICA	AMERICA	AMERICA
AMQ	AMERICA	AMERICA	AMERICA	AMERICA	AMERICA	AMERICA
AMR	AMERICA	AMERICA	AMERICA	AMERICA	AMERICA	AMERICA
AMS	AMERICA	AMERICA	AMERICA	AMERICA	AMERICA	AMERICA
AMT	AMERICA	AMERICA	AMERICA	AMERICA	AMERICA	AMERICA
AMU	AMERICA	AMERICA	AMERICA	AMERICA	AMERICA	AMERICA
AMV	AMERICA	AMERICA	AMERICA	AMERICA	AMERICA	AMERICA
AMW	AMERICA	AMERICA	AMERICA	AMERICA	AMERICA	AMERICA
AMX	AMERICA	AMERICA	AMERICA	AMERICA	AMERICA	AMERICA
AMY	AMERICA	AMERICA	AMERICA	AMERICA	AMERICA	AMERICA
AMZ	AMERICA	AMERICA	AMERICA	AMERICA	AMERICA	AMERICA
ANA	ANALISIS	ANALISIS	ANALISIS	ANALISIS	ANALISIS	ANALISIS
ANB	ANALISIS	ANALISIS	ANALISIS	ANALISIS	ANALISIS	ANALISIS
ANC	ANALISIS	ANALISIS	ANALISIS	ANALISIS	ANALISIS	ANALISIS
AND	ANALISIS	ANALISIS	ANALISIS	ANALISIS	ANALISIS	ANALISIS
ANE	ANALISIS	ANALISIS	ANALISIS	ANALISIS	ANALISIS	ANALISIS
ANF	ANALISIS	ANALISIS	ANALISIS	ANALISIS	ANALISIS	ANALISIS
ANG	ANALISIS	ANALISIS	ANALISIS	ANALISIS	ANALISIS	ANALISIS
ANH	ANALISIS	ANALISIS	ANALISIS	ANALISIS	ANALISIS	ANALISIS
ANI	ANALISIS	ANALISIS	ANALISIS	ANALISIS	ANALISIS	ANALISIS
ANJ	ANALISIS	ANALISIS	ANALISIS	ANALISIS	ANALISIS	ANALISIS
ANK	ANALISIS	ANALISIS	ANALISIS	ANALISIS	ANALISIS	ANALISIS
ANL	ANALISIS	ANALISIS	ANALISIS	ANALISIS	ANALISIS	ANALISIS
ANM	ANALISIS	ANALISIS	ANALISIS	ANALISIS	ANALISIS	ANALISIS
ANN	ANALISIS	ANALISIS	ANALISIS	ANALISIS	ANALISIS	ANALISIS
ANO	ANALISIS	ANALISIS	ANALISIS	ANALISIS	ANALISIS	ANALISIS
ANP	ANALISIS	ANALISIS	ANALISIS	ANALISIS	ANALISIS	ANALISIS
ANQ	ANALISIS	ANALISIS	ANALISIS	ANALISIS	ANALISIS	ANALISIS
ANR	ANALISIS	ANALISIS	ANALISIS	ANALISIS	ANALISIS	ANALISIS
ANS	ANALISIS	ANALISIS	ANALISIS	ANALISIS	ANALISIS	ANALISIS
ANT	ANALISIS	ANALISIS	ANALISIS	ANALISIS	ANALISIS	ANALISIS
ANU	ANALISIS	ANALISIS	ANALISIS	ANALISIS	ANALISIS	ANALISIS
ANV	ANALISIS	ANALISIS	ANALISIS	ANALISIS	ANALISIS	ANALISIS
ANW	ANALISIS	ANALISIS	ANALISIS	ANALISIS	ANALISIS	ANALISIS
ANX	ANALISIS	ANALISIS	ANALISIS	ANALISIS	ANALISIS	ANALISIS
ANY	ANALISIS	ANALISIS	ANALISIS	ANALISIS	ANALISIS	ANALISIS
ANZ	ANALISIS	ANALISIS	ANALISIS	ANALISIS	ANALISIS	ANALISIS
AO	AGENCIAS	AGENCIAS	AGENCIAS	AGENCIAS	AGENCIAS	AGENCIAS
AOB	AGENCIAS	AGENCIAS	AGENCIAS	AGENCIAS	AGENCIAS	AGENCIAS
AOC	AGENCIAS	AGENCIAS	AGENCIAS	AGENCIAS	AGENCIAS	AGENCIAS
AOD	AGENCIAS	AGENCIAS	AGENCIAS	AGENCIAS	AGENCIAS	AGENCIAS
AOE	AGENCIAS	AGENCIAS	AGENCIAS	AGENCIAS	AGENCIAS	AGENCIAS
AOF	AGENCIAS	AGENCIAS	AGENCIAS	AGENCIAS	AGENCIAS	AGENCIAS
AOG	AGENCIAS	AGENCIAS	AGENCIAS	AGENCIAS	AGENCIAS	AGENCIAS
AOH	AGENCIAS	AGENCIAS	AGENCIAS	AGENCIAS	AGENCIAS	AGENCIAS
AOI	AGENCIAS	AGENCIAS	AGENCIAS	AGENCIAS	AGENCIAS	AGENCIAS
AOJ	AGENCIAS	AGENCIAS	AGENCIAS	AGENCIAS	AGENCIAS	AGENCIAS
AOK	AGENCIAS	AGENCIAS	AGENCIAS	AGENCIAS	AGENCIAS	AGENCIAS
AOL	AGENCIAS	AGENCIAS	AGENCIAS	AGENCIAS	AGENCIAS	AGENCIAS
AOM	AGENCIAS	AGENCIAS	AGENCIAS	AGENCIAS	AGENCIAS	AGENCIAS
AON	AGENCIAS	AGENCIAS	AGENCIAS	AGENCIAS	AGENCIAS	AGENCIAS
AOO	AGENCIAS	AGENCIAS	AGENCIAS	AGENCIAS	AGENCIAS	AGENCIAS
AOP	AGENCIAS	AGENCIAS	AGENCIAS	AGENCIAS	AGENCIAS	AGENCIAS
AOQ	AGENCIAS	AGENCIAS	AGENCIAS	AGENCIAS	AGENCIAS	AGENCIAS
AOR	AGENCIAS	AGENCIAS	AGENCIAS	AGENCIAS	AGENCIAS	AGENCIAS
AOS	AGENCIAS	AGENCIAS	AGENCIAS	AGENCIAS	AGENCIAS	AGENCIAS
AOT	AGENCIAS	AGENCIAS	AGENCIAS	AGENCIAS	AGENCIAS	AGENCIAS
AOU	AGENCIAS	AGENCIAS	AGENCIAS	AGENCIAS	AGENCIAS	AGENCIAS
AOV	AGENCIAS	AGENCIAS	AGENCIAS	AGENCIAS	AGENCIAS	AGENCIAS
AOW	AGENCIAS	AGENCIAS	AGENCIAS	AGENCIAS	AGENCIAS	AGENCIAS
AOX	AGENCIAS	AGENCIAS	AGENCIAS	AGENCIAS	AGENCIAS	AGENCIAS
AOY	AGENCIAS	AGENCIAS	AGENCIAS	AGENCIAS	AGENCIAS	AGENCIAS
AOZ	AGENCIAS	AGENCIAS	AGENCIAS	AGENCIAS	AGENCIAS	AGENCIAS
AAP	AGENCIAS	AGENCIAS	AGENCIAS	AGENCIAS	AGENCIAS	AGENCIAS
AAP	AGENCIAS	AGENCIAS	AGENCIAS	AGENCIAS	AGENCIAS	AGENCIAS
AAP	AGENCIAS	AGENCIAS	AGENCIAS	AGENCIAS	AGENCIAS	AGENCIAS
AAP	AGENCIAS	AGENCIAS	AGENCIAS	AGENCIAS	AGENCIAS	AGENCIAS
AAP	AGENCIAS	AGENCIAS	AGENCIAS	AGENCIAS	AGENCIAS	AGENCIAS

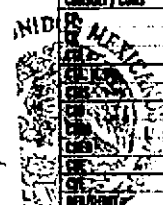

de
y Servicios a la Comunidad
Investigación

000191.801E.JDA007.00.1003.02

CON FUNDAMENTO EN LO DISPUESTO POR EL ARTICULO 100 DE LA LEY DE INSTITUCIONES DE CREDITO, CERTIFICAMOS QUE LA PRESENTE ES UNA IMPRESION FIEL Y EXACTA QUE CONSTA DE 86 HOJAS, OBTENIDA DEL SISTEMA OPTICO DE DIGITALIZACION DE IMAGENES DEL ARCHIVO DE BANCO NACIONAL DE MEXICO, S.A., LO QUE SE HACE CONSTAR PARA LOS EFECTOS LEGALES A QUE HAYA LUGAR. HOJA 37 DE 86

0019180

[REDACTED]

[REDACTED]

PERFIL EJECUTIVA	
GAT	[REDACTED]
Interés aplicable o rendimientos	[REDACTED]
Comisiones efectivamente cobradas	[REDACTED]

PROCURADURÍA GENERAL
SUBPROCURADURÍA
INVESTIGACIÓN
ORGANIZACIÓN
UNIDAD ESPECIALIZADA
DE DELITOS FINANCIEROS

La fecha de corte es la indicada después de la leyenda "ESTADO DE CUENTA AL".
Salvo que expresamente se determine otra moneda, todas las cifras contenidas
en el estado de cuenta se encuentran denominadas en Pesos Moneda Nacional.

[REDACTED]

SECRETARÍA GENERAL
de la Presidencia de la República
de México

000191.801E.DA004.OD.1103.01

CON FUNDAMENTO EN LO DISPUESTO POR EL ARTÍCULO 100 DE LA LEY DE INSTITUCIONES DE CRÉDITO,
CERTIFICAMOS QUE LA PRESENTE ES UNA IMPRESIÓN FIEL Y EXACTA QUE CONSTA DE 86 HOJAS, OBTENIDA
DEL SISTEMA ÓPTICO DE DIGITALIZACIÓN DE IMÁGENES DEL ARCHIVO DE BANCO NACIONAL DE MÉXICO, S.A.,
LO QUE SE HACE CONSTAR PARA LOS EFECTOS LEGALES A QUE HAYA LUGAR. HOJA 38 DE 86

[REDACTED]
Art. 10
Fracción II
Motivación: 2

2/1

709

DE LA REPÚBLICA
SPECIALIZADA EN
DE INQUIE
TADA
EN INVESTIGACIÓN
DE SUBCUE

Modificación de comisiones por servicios en correos por Banamex Aquí...
La red de corresponsales Banamex Aquí le ofrece la conveniencia de realizar operaciones
como cobro de cheques Banamex, depósitos, pago a tarjetas de crédito y disposiciones
de efectivo, en horarios extendidos incluso en fin de semana.
Le informamos que las comisiones por los servicios disponibles en la red de corresponsales
Banamex Aquí han cambiado.
Consulte comisiones vigentes en: www.banamex.com/es/ley_de_transparencia/comisiones.htm
Más información en: www.banamex.com/es/personas/servicios/banamex_aqui.htm

Conoce todos los beneficios
y operaciones que puedes
realizar en Banamex.

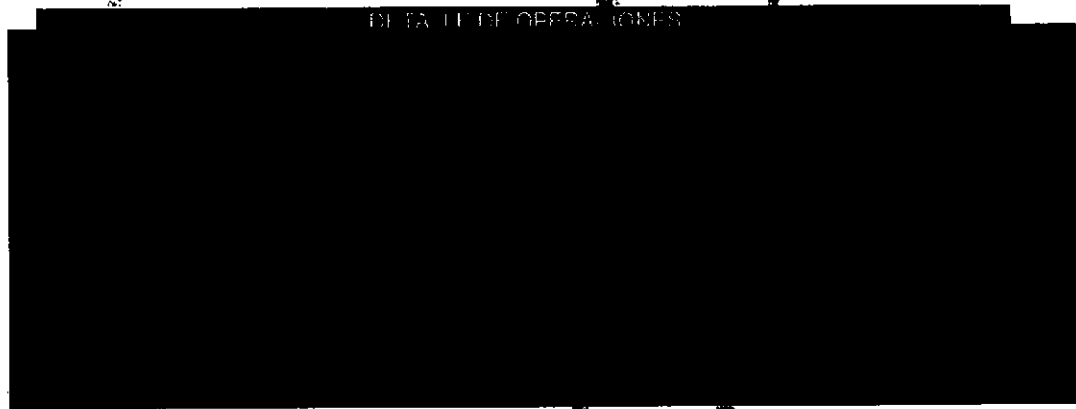

SALDO PROMEDIO MÍNIMO REQUERIDO
En Perfil Ejecutivo con esquema de Pago por Operación; el saldo promedio mensual mínimo requerido para evitar la
comisión por manejo de cuenta, de acuerdo con su medio de disposición, es como sigue: Tarjeta de Débito \$1,500.00;
Chequera \$4,500.00; Ambos \$4,500.00 (No aplica para Perfil Ejecutivo cuando recibe abono electrónico de nómina).
En el caso de esquema de Renta, en ningún caso aplica saldo mínimo requerido.

DE LA REPÚBLICA...
Los Humanos,
a la Comunidad

000191.B01E.DA004.00.1103.01
CON FUNDAMENTO EN LO DISPUESTO POR EL ARTÍCULO 100 DE LA LEY DE INSTITUCIONES DE CRÉDITO,
CERTIFICAMOS QUE LA PRESENTE ES UNA IMPRESIÓN FIEL DEL ARCHIVO DE BANCO NACIONAL DE MÉXICO, S.A.,
DEL SISTEMA ÓPTICO DE DIGITALIZACIÓN DE IMÁGENES DEL ARCHIVO DE BANCO NACIONAL DE MÉXICO, S.A.,
LO QUE SE HACE CONSTAR PARA LOS EFECTOS LEGALES A QUE HAYA LUGAR. HOJA 39 DE 88

Art. 10
Fracción II
Motivación: 2

CADENA ORIGINAL DEL COMPLEMENTO DE CERTIFICACIÓN DEL SAT

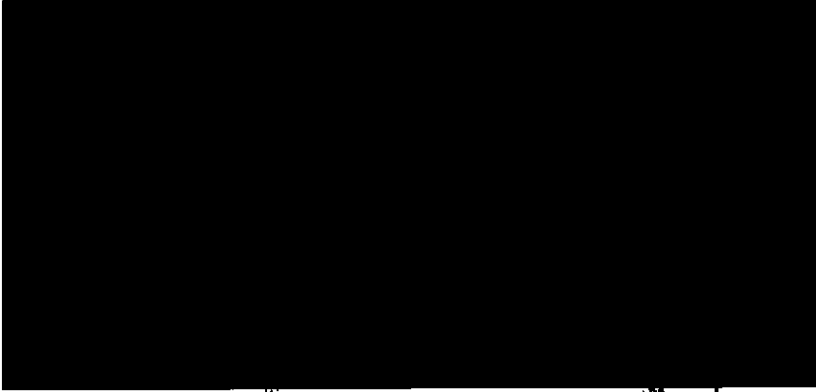

PROCURADURÍA GENERAL
SUBPROCURADURÍA
DE INVESTIGACIÓN
Y FISCALÍA
ORGANIZACIÓN
Y ADMINISTRACIÓN
DE LOS SERVICIOS
FISCALIZADOS

SPAF CC TRANSACCIONAL

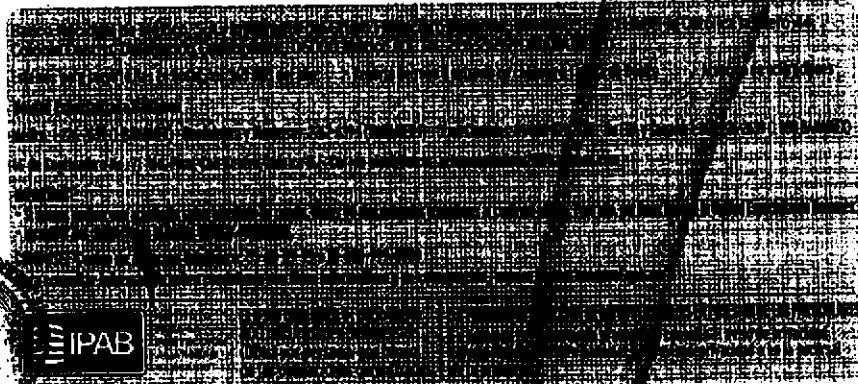

PROCURADURÍA GENERAL
DE INVESTIGACIÓN
Y FISCALÍA
ORGANIZACIÓN
Y ADMINISTRACIÓN
DE LOS SERVICIOS
FISCALIZADOS

000191.B01EJ.A004.CD.1103.01
CON FUNDAMENTO EN LO DISPUESTO POR EL ARTÍCULO 100 DE LA LEY DE INSTITUCIONES DE CRÉDITO,
CERTIFICAMOS QUE LA PRESENTE ES UNA IMPRESIÓN FIEL Y EXACTA QUE CONSTA DE 86 HOJAS, OBTENIDA
DEL SISTEMA ÓPTICO DE DIGITALIZACIÓN DE IMÁGENES DEL ARCHIVO DE BANCO NACIONAL DE MÉXICO, S.A.,
LO QUE SE HACE CONSTAR PARA LOS EFECTOS LEGALES A QUE HAYA LUGAR. HOJA 40 DE 86

IPAB

Agradecemos su preferencia

REPUBLICA
LIBRE Y
INDEPENDENCIA
JUSTICIA
ESTADÍSTICA
REGISTRO

MEXICANOS
CON
CONCIENCIA

LA REPÚBLICA
de Humanos,
de Comunidades

000191.B01E.JCA004.OD.1103.01

CON FUNDAMENTO EN LO DISPUESTO POR EL ARTÍCULO 100 DE LA LEY DE INSTITUCIONES DE CRÉDITO, CERTIFICAMOS QUE LA PRESENTE ES UNA IMPRESIÓN FIEL Y EXACTA QUE CONSTA DE 88 HOJAS, OBTENIDA DEL SISTEMA ÓPTICO DE DIGITALIZACIÓN DE IMÁGENES DEL ARCHIVO DE BANCO NACIONAL DE MÉXICO, S.A., LO QUE SE HACE CONSTAR PARA LOS EFECTOS LEGALES A QUE HAYA LUGAR. HOJA 41 DE 88

Art. 10
Fracción II
Motivación: 2

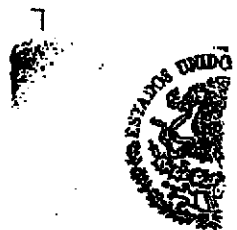

PROCURADURÍA GENERAL
SUBPROCURADURÍA
DE INVESTIGACIÓN
ORGANIZACIÓN ESPECIALIZADA
DE DELITOS EN MATERIA

130  transforma tu dinero en algo más divertido.

Diviértete el doble, paga la mitad

Compra los boletos en Cinépolis con Débito Banamex de lunes a viernes y te regalamos

50%

de descuento en todas las salas.

Descarga tu cupón en www.banamex.com/ganocondelito y preséntalo en taquilla.

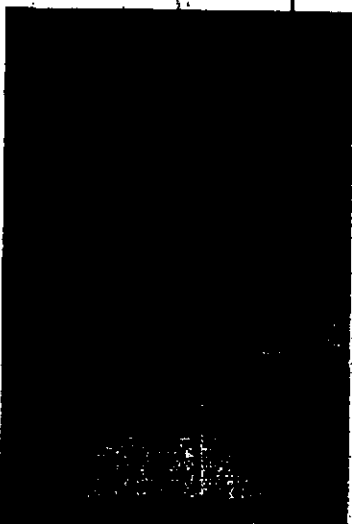

Descarga tu cupón, preséntalo en taquilla y obtén un 50% de descuento por transacción de compra de boletos al cine. Válido únicamente de lunes a viernes del 1 de octubre del 2014 hasta el 12 de diciembre del 2014. Cupón limitado a un máximo de compra de 10 boletos por transacción en conjuntos Cinépolis tradicional y/o Cinépolis VIP de la República Mexicana. Aplica sobre el precio más alto de lunes a domingo y el correspondiente a cada formato (2D, 3D, 4DX™, Macro XE®, Cinépolis MAX®, Cinema Park® y Cinépolis VIP®). Aplica para boletos de cualquier formato disponible en el cine. Cupón válido una sola vez. Los precios preferenciales no aplican en esta promoción (como son precio de miércoles, matineses, estudiantes, menores de 12 años, personas de la tercera edad o cualquier otro que determine Cinépolis®). No aplica con otras promociones y no es acumulable. No aplica en taquillas automáticas. No aplica en premieres, secciones especiales o contenido alternativo. No aplica en reservaciones por Clickicket® o venta inversada. Sujeto a disponibilidad o cupo en sala. Esta promoción no aplica en días de descanso obligatorio señalados en la Ley Federal del Trabajo. Por seguridad del establecimiento y de los clientes, Cinépolis® se reserva el derecho de admisión. Las empresas participantes son responsables del mantenimiento, infra y servicios ofrecidos, liberando de cualquier responsabilidad sobre ese particular a las empresas integrantes, afiliadas o subsidiarias del Grupo Financiero Banamex. Consulta condiciones, condiciones y requisitos de contratación de Tarjetas de Débito Banamex en www.banamex.com Banco Nacional de México, S.A., integrante del Grupo Financiero Banamex.

PROCURADURÍA GENERAL
SUBPROCURADURÍA DE INVESTIGACIÓN
ORGANIZACIÓN ESPECIALIZADA
DE DELITOS EN MATERIA

000191.801EJ.00.00.1103.01
CON FUNDAMENTO EN LO DISPUESTO POR EL ARTÍCULO 10 DE LA LEY DE INSTITUCIONES DE CRÉDITO, CERTIFICAMOS QUE LA PRESENTE ES UNA IMPRESIÓN FIEL Y EXACTA QUE CONSTA DE 86 HOJAS, OBTENIDA DEL SISTEMA ÓPTICO DE DIGITALIZACIÓN DE IMÁGENES DEL ARCHIVO DE BANCO NACIONAL DE MÉXICO, S.A., LO QUE SE HACE CONSTAR PARA LOS EFECTOS LEGALES A QUE HAYA LUGAR. HOJA 42 DE 86

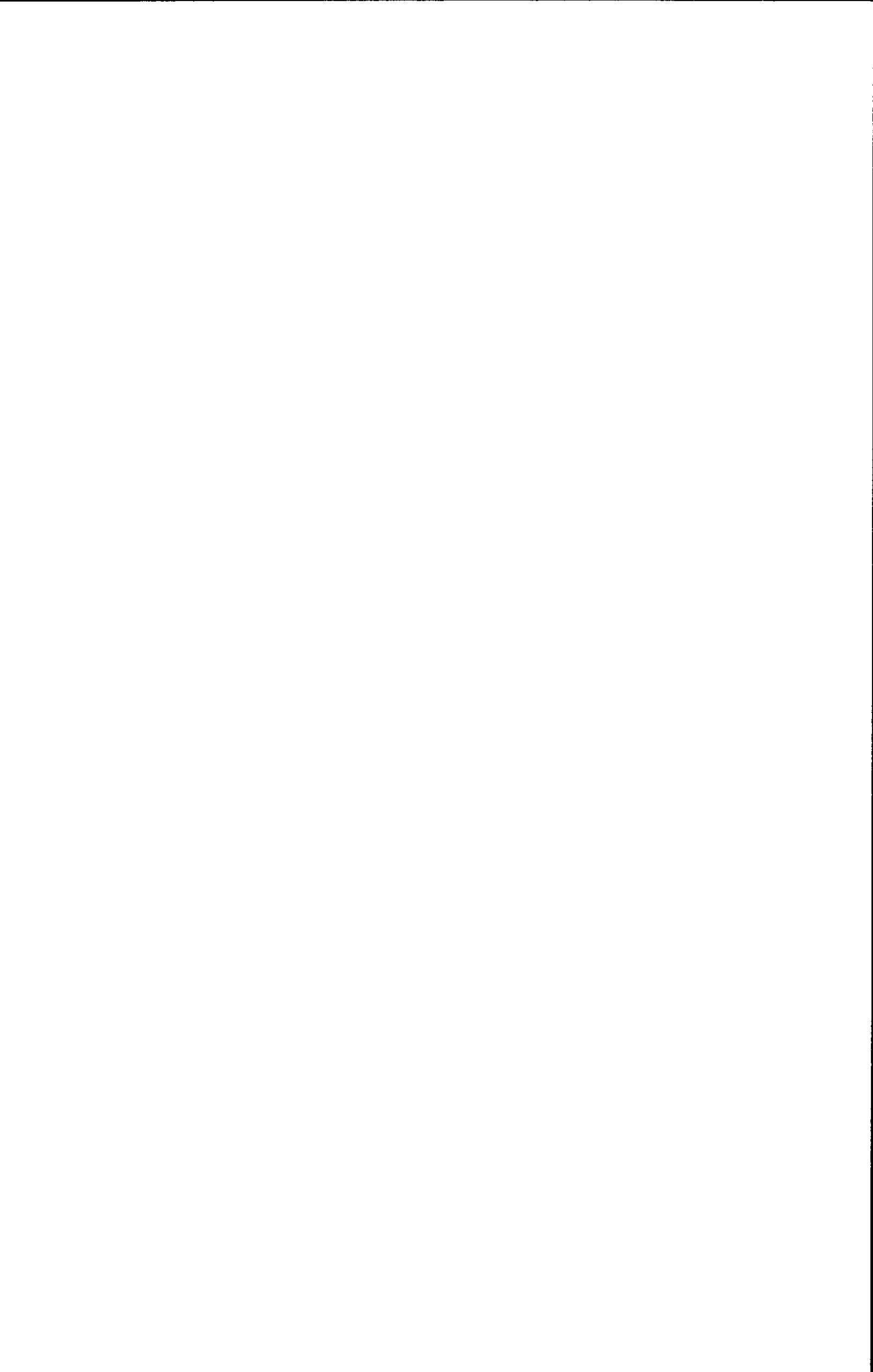

DE LA REPÚBLICA
ECONOMIZADA EN
DE LA
ADP
EN INVESTIGACION
IA DE SEQUESTROR

Para informarte mejor, ahora vamos al grano

Te presentamos el nuevo Resumen Financiero de Cuenta, con información simplificada de tus movimientos, más amigable y en un mismo lugar.

1 La gráfica de tu saldo inicial y final, así como el monto de tus depósitos y retirados en el mes

2 Los datos de tu cuenta, incluyéndola CLABE para recibir transferencias electrónicas interbancarias

3 Los saldos de tu cuenta y los productos ligados a ésta, sus intereses o rendimientos y las comisiones generadas en el mes.

4 Avisos importantes sobre el uso de tu cuenta y sus beneficios.

El Estado de Cuenta con el detalle de tus operaciones estará disponible en las sucursales Banamex. Para solicitar su envío por e-mail llama al 01 800 021 2345 y desde Ciudad de México, Guadalajara y Monterrey al 1226 2639.

Tu opinión es muy importante
¿Te agrada este formato? ¿La información que contiene es suficiente para tus necesidades?
Llama al 01 800 849 9640 y comparte tus comentarios.

Consulta condiciones, comisiones y regalías de contratación en www.banamex.com

DE LA REPÚBLICA
ticos Humanos,
a la Comunidad

000191.B01EJDA004.OD.1103.01

CON FUNDAMENTO EN LO DISPUESTO POR EL ARTÍCULO 100 DE LA LEY DE INSTITUCIONES DE CRÉDITO, CERTIFICAMOS QUE LA PRESENTE ES UNA IMPRESIÓN FIEL Y EXACTA QUE CONSTA DE 86 HOJAS, OBTENIDA DEL SISTEMA ÓPTICO DE DIGITALIZACIÓN DE IMÁGENES DEL ARCHIVO DE BANCO NACIONAL DE MÉXICO, S.A. LO QUE SE HACE CONSTAR PARA LOS EFECTOS LEGALES A QUE HAYA LUGAR. HOJA 43 DE 86

ESTADO DE CUENTA AL 03 DE DICIEMBRE DE 2014
 CLIENTE:
 Registro Federal de Contribuyentes
 Página: 1 de 7

6/14

712

[Redacted]

PERIODO EJECUTIVO	
GAT	[Redacted]
Interés aplicado o rendimientos	[Redacted]
Comisiones efectivamente cobradas	[Redacted]

[Redacted]

La fecha de corte es la indicada después de la leyenda "ESTADO DE CUENTA AL".
 Salvo que expresamente se determine otra moneda, todas las cifras contenidas
 en el estado de cuenta se encuentran denominadas en Peso, Moneda Nacional.

Su estado de cuenta contiene información de los siguientes productos y servicios:

RESUMEN GENERAL

[Redacted]

Crédito Nómina Banamex

de comisión por apertura

7.0% de comisión por día posición

Ven a Banamex y solicita tu Crédito.

Banamex

000191.801E.IDA004.OD.1203.01

CON FUNDAMENTO EN LO DISPUESTO POR EL ARTÍCULO 100 DE LA LEY DE INSTITUCIONES DE CRÉDITO,
 CERTIFICAMOS QUE LA PRESENTE ES UNA IMPRESIÓN FIEL Y EXACTA QUE CONSTA DE 86 HOJAS, OBTENIDA
 DEL SISTEMA ÓPTICO DE DIGITALIZACIÓN DE IMÁGENES DEL ARCHIVO DE BANCO NACIONAL DE MÉXICO, S.A.,
 LO QUE SE HACE CONSTAR PARA LOS EFECTOS LEGALES A QUE HAYA LUGAR. HOJA 45 DE 86

Fracción II
 Motivación: 2

Conoce todos los beneficios y operaciones que puedes realizar en Banamex.

Ingresar a: www.banamex.com/endedondequieras

SALDO PROMEDIO MÍNIMO REQUERIDO

En Perfil Ejecutivo con esquema de Pago por Operación, el saldo promedio mensual mínimo requerido para evitar la comisión por manejo de cuenta, de acuerdo con su medio de disposición; es como sigue: Tarjeta de Débito \$1,500.00; Chequera \$4,500.00; Ambos \$4,500.00 (No aplica para Perfil Ejecutivo cuando recibe abono electrónico de nómina). En el caso de esquema de Renta, en ningún caso aplica saldo mínimo requerido.

PROCURADURÍA GENERAL DEL ESTADO
SUBPROCURADURÍA DE INVESTIGACIÓN
ORGANIZACIÓN ESPECIALIZADA EN MATERIA DE DELITOS EN MATERIA

CADENA ORIGINAL DEL COMPLEMENTO DE CERTIFICACIÓN DEL SAT

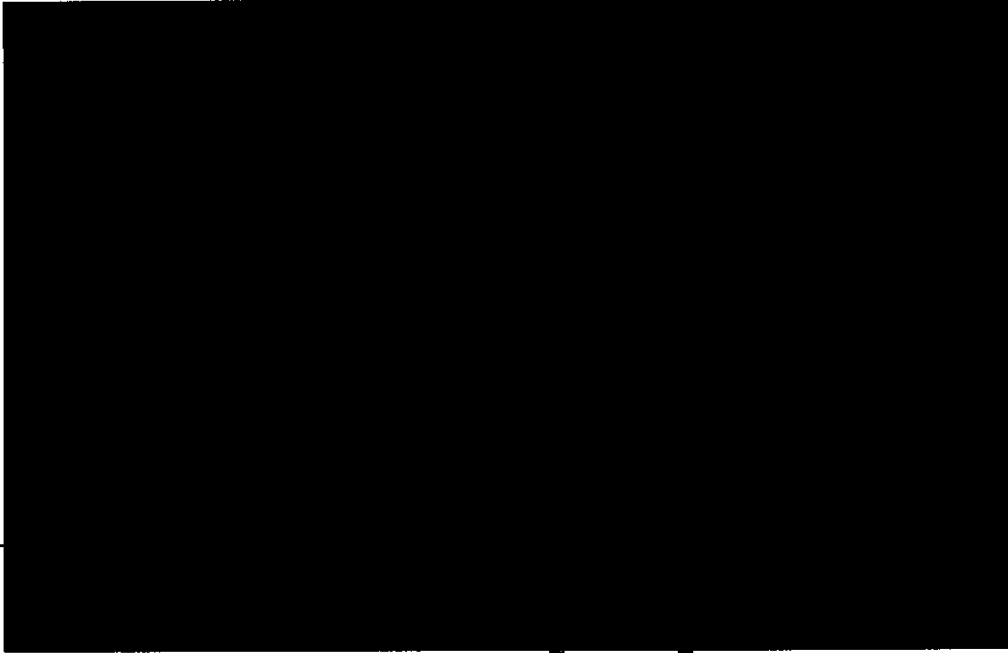

SECRETARÍA DE JUSTICIA
PROCURADURÍA GENERAL DEL ESTADO
SUBPROCURADURÍA DE INVESTIGACIÓN
ORGANIZACIÓN ESPECIALIZADA EN MATERIA DE DELITOS EN MATERIA

000191.901EJDA004.00.1203.01

CON FUNDAMENTO EN LO DISPUESTO POR EL ARTÍCULO 100 DE LA LEY DE INSTITUCIONES DE CRÉDITO, CERTIFICAMOS QUE LA PRESENTE ES UNA IMPRESIÓN FIEL Y EXACTA QUE CONSTA DE 88 HOJAS, OBTENIDA DEL SISTEMA ÓPTICO DE DIGITALIZACIÓN DE IMÁGENES DEL ARCHIVO DE BANCO NACIONAL DE MÉXICO, S.A., LO QUE SE HACE CONSTAR PARA LOS EFECTOS LEGALES A QUE HAYA LUGAR.

HOJA 46 DE 88

Art. 10
Fracción II
Motivación: 2

6/5

713

GRATICO TRANSACCIONAL

ESTADO DE LA REPUBLICA
LA ESPECIALIZADA
DE DELINCUENCIA
UNIZADA
ADA EN INVESTIGACION
ERVA DE SEQUESTRO

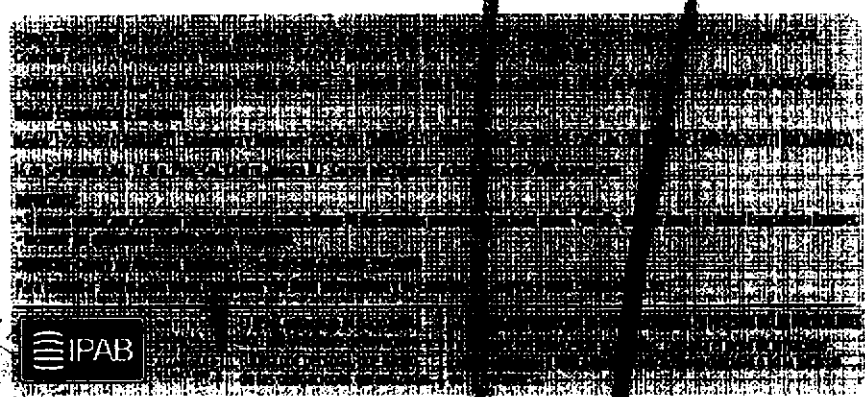
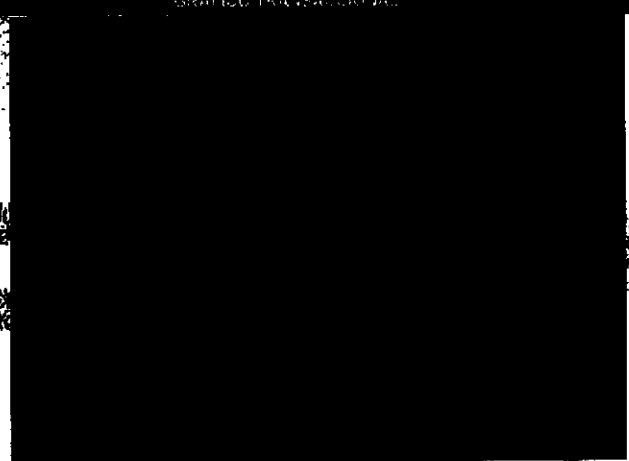

Agredamos su preferencia

ESTADO DE LA REPUBLICA
MEXICO, 1
Comunidad

000191.801EJDA004.0D.1203.01

CON FUNDAMENTO EN LO DISPUESTO POR EL ARTICULO 100 DE LA LEY DE INSTITUCIONES DE CRÉDITO, CERTIFICAMOS QUE LA PRESENTE ES UNA IMPRESIÓN FIEL Y EXACTA QUE CONSTA DE 86 HOJAS, OBTENIDA DEL SISTEMA ÓPTICO DE DIGITALIZACIÓN DE IMÁGENES DEL ARCHIVO DE BANCO NACIONAL DE MÉXICO, S.A., LO QUE SE HACE CONSTAR PARA LOS EFECTOS LEGALES QUE HAYA LUGAR. HOJA 47 DE 86

Aviso importante:
Eliminación del Número de Cliente en estado de cuenta impreso

En Banamex protegemos su información.

Para brindarle más seguridad en el manejo de sus datos personales, su Número de Cliente dejará de incluirse en los siguientes estados de cuenta que recibirá por correo postal.

En caso necesario, podrá consultarlo a través de los siguientes medios:

-  En la versión electrónica del estado de cuenta que se envía por e-mail. Si aún no la tiene, solicítela por Audiomático, BancaNet o en Sucursales Banamex.
-  En el Centro de Atención Telefónica llamando al 1226-2639 en la Ciudad de México y 01-800-021-2345 en el resto del país. Seleccione la opción 6 del menú de entrada y marque 0 para asistencia de un Ejecutivo.
-  En Sucursales Banamex, presentando una identificación oficial vigente.

Atentamente,

Banco Nacional de México, S.A.
Integrante del Grupo Financiero Banamex

 Banamex

Consulte condiciones, comisiones y requisitos de contratación en www.banamex.com

PROCURADURÍA GENERAL DE LA FEDERACIÓN
SUBPROCURADURÍA DE INVESTIGACIÓN
UNIDAD ESPECIALIZADA EN DELITOS EN MATERIA

PROCURADURÍA GENERAL DE LA FEDERACIÓN
SUBPROCURADURÍA DE INVESTIGACIÓN
UNIDAD ESPECIALIZADA EN DELITOS EN MATERIA

0191.801EJDA004.00.1203.01
CON FUNDAMENTO EN LO DISPUESTO POR EL ARTÍCULO 100 DE LA LEY DE INSTITUCIONES DE CRÉDITO, CERTIFICAMOS QUE LA PRESENTE ES UNA IMPRESIÓN FIEL Y EXACTA QUE CONSTA DE 86 HOJAS, OBTENIDA DEL SISTEMA ÓPTICO DE DIGITALIZACIÓN DE IMÁGENES DEL ARCHIVO DE BANCO NACIONAL DE MÉXICO, S.A., LO QUE SE HACE CONSTAR PARA LOS EFECTOS LEGALES A QUE HAYA LUGAR. HOJA 48 DE 86

Para informarte mejor, ahora vamos a grano

Te presentamos el nuevo Resumen Financiero de Cuenta, con información simplificada de tus movimientos, más amigable y en un mismo lugar.

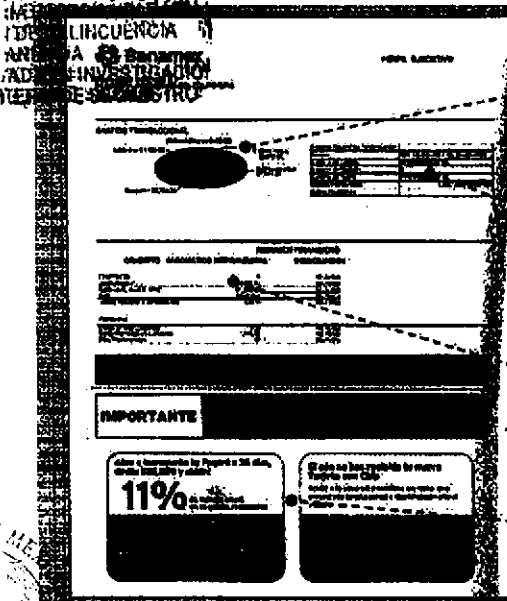

- 1 La gráfica de tu saldo inicial y final, así como el monto de tus depósitos y retiros en el mes
- 2 Los datos de tu cuenta, incluyendo la CLABE para recibir transferencias electrónicas interbancarias
- 3 Los saldos de tu cuenta y los productos ligados a ésta, sus intereses o rendimientos y las comisiones generadas en el mes.
- 4 Avisos importantes sobre el uso de tu cuenta y sus beneficios.

El Estado de Cuenta con el detalle de tus operaciones estará disponible en las sucursales Banamex. Para solicitar su envío por e-mail llama al 01 800 027 3345 y desde Ciudad de México, Guadalajara y Monterrey al 1226 2639.

Tu opinión es muy importante
¿Te agrada este formato? ¿La información que contiene es suficiente para tus necesidades? Llama al 01 800 849 9640 y comparte tus comentarios.

Consulta condiciones, comisiones y requisitos de contratación en www.banamex.com.

PROCURADURÍA GENERAL DE LA FEDERACIÓN
SUBPROCURADURÍA DE INVESTIGACIÓN Y ORGANOGRAMA
UNIDAD ESPECIALIZADA EN DELITOS EN MATERIA

Estimado cliente,

Durante los últimos 30 días, tu Cuenta Perfiles no ha recibido depósito electrónico por parte de tu empresa. Recuerda que mientras recibas el depósito de tu nómina en tu Cuenta Perfiles, podrás seguir gozando de los beneficios y tarifas especiales que esta te ofrece.

Para mayores informes acerca de los beneficios de tu Cuenta Perfiles, comunícate al Centro de Atención Telefónica a los teléfonos 1 226 2639 (1 BANAMEX) en la Ciudad de México y Área Metropolitana o al 01 800 021 2335 en el resto del país.

Atentamente,

Banco Nacional de México, S.A.
Integrante de Grupo Financiero Banamex

PROCURADURÍA GENERAL DE LA FEDERACIÓN
SUBPROCURADURÍA DE INVESTIGACIÓN Y ORGANOGRAMA
UNIDAD ESPECIALIZADA EN DELITOS EN MATERIA

000191.801E.JOA004.OD.1203.01

CON FUNDAMENTO EN LO DISPUESTO POR EL ARTÍCULO 100 DE LA LEY DE INSTITUCIONES DE CRÉDITO, CERTIFICAMOS QUE LA PRESENTE ES UNA IMPRESIÓN FIEL Y EXACTA QUE CONSTA DE 86 HOJAS, OBTENIDA DEL SISTEMA ÓPTICO DE DIGITALIZACIÓN DE IMÁGENES DEL ARCHIVO DE BANCO NACIONAL DE MÉXICO, S.A., LO QUE SE HACE CONSTAR PARA LOS EFECTOS LEGALES QUE HAYA LUGAR. HOJA 50 DE 86

00000000

[Redacted]

PERFIL EJECUTIVO	
GAT	[Redacted]
Interés aplicable o rendimientos	[Redacted]
Comisiones efectivamente cobradas	[Redacted]

[Redacted]

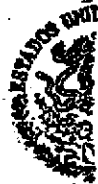

PROCURADURÍA GENERAL
SUBPROCURADURÍA DE INVESTIGACIÓN
ORGANIZACIÓN
UNIDAD ESPECIALIZADA DE DELITOS FINANCIEROS

La fecha de corte es la indicada después de la leyenda "ESTADO DE CUENTA AL". Salvo que expresamente se determine otra moneda, todas las cifras contenidas en el estado de cuenta se encuentran denominadas en Pesos Moneda Nacional.

Su estado de cuenta contiene información de los siguientes productos y servicios:

RESUMEN DE DEBITOS
[Redacted]

10 SABER CUENTA
AÑOS

Las compras por Internet son una alternativa para ahorrar tiempo y dinero, te permiten adquirir productos sin estar físicamente en la tienda y aprovechar oportunidades que respondan a tus necesidades. Asegúrate de la fiabilidad de la página y planes en tus compras.

www.compromisosocialbanamex.com.mx/ef

El propósito de este mensaje es difundir conceptos de educación financiera. No tiene fines de lucro, no publicita ni ofrece productos ni servicios bancarios.

PROCURADURÍA GENERAL
de Justicia y
del Poder Judicial de la Federación

000191.B01E.H3A006.OD.0102.01

CON FUNDAMENTO EN LO DISPUESTO POR EL ARTÍCULO 100 DE LA LEY DE INSTITUCIONES DE CRÉDITO, CERTIFICAMOS QUE LA PRESENTE ES UNA IMPRESIÓN FIEL Y EXACTA QUE CONSTA DE 88 HOJAS, OBTENIDA DEL SISTEMA ÓPTICO DE DIGITALIZACIÓN DE IMÁGENES DEL ARCHIVO DE BANCO NACIONAL DE MÉXICO, S.A., LO QUE SE HACE CONSTAR PARA LOS EFECTOS LEGALES A QUE HAYA LUGAR. HOJA 52 DE 86

Art. 10
Fracción II
Motivación: 2

Conoce todos los beneficios y operaciones que puedes realizar en Banamex.

Ingresar a: www.banamex.com/findehogar

SAT - PERMISO DE PAGOS EN EFECTIVO
El Perfil Ejecutivo con esquema de Pago por Operación, al saldo promedio mensual mínimo requerido para evitar la Altoperación de la Cuenta de acuerdo con su medio de disposición, es igual a: Tarjeta de Débito \$1,500.00; Opción de Crédito: Anual \$4,500.00 (No aplica para Perfil Ejecutivo cuando se realiza abono electrónico de nómina). **ESTRATEGIA** de Retiro, en ningún caso aplica saldo mínimo requerido.

CADENA ORIGINAL DEL COMPLEMENTO DE CERTIFICACIÓN DEL SAT

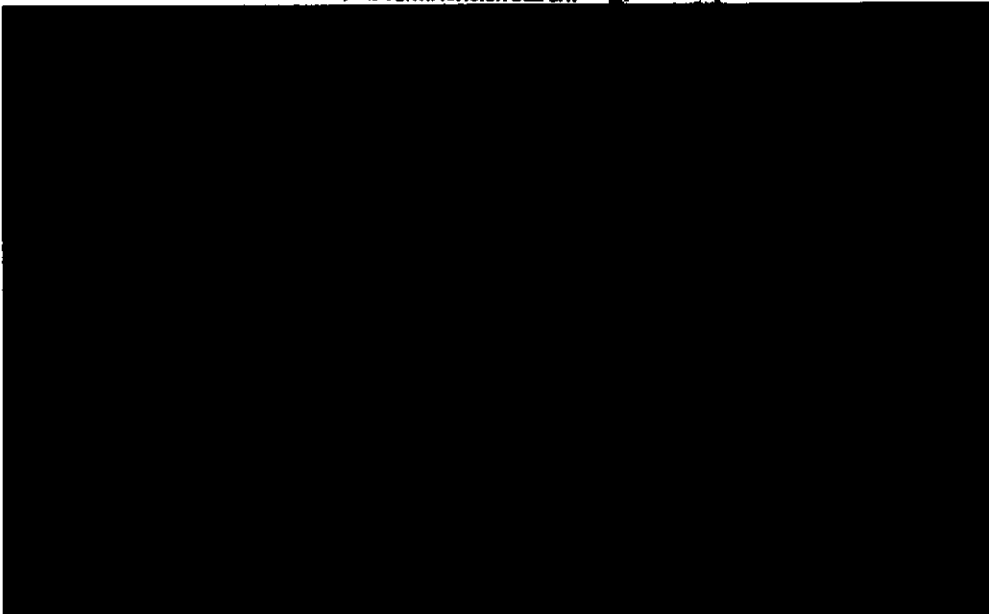

ESTADOS UNIDOS MEXICANOS
ESTADOS UNIDOS MEXICANOS
ESTADOS UNIDOS MEXICANOS

000191.001E.CA.008.CO.0102.01

CON FUNDAMENTO EN LO DISPUESTO POR EL ARTÍCULO 100 DE LA LEY DE INSTITUCIONES DE CRÉDITO, CERTIFICAMOS QUE LA PRESENTE ES UNA IMPRESIÓN FIEL Y EXACTA QUE CONSTA DE 86 HOJAS, OBTENIDA DEL SISTEMA ÓPTICO DE DIGITALIZACIÓN DE IMÁGENES DEL ARCHIVO DE BANCO NACIONAL DE MÉXICO, S.A., LO QUE SE HACE CONSTAR PARA LOS EFECTOS LEGALES A QUE HAYA LUGAR. HOJA 53 DE 86

Art. 10
Fracción II
Motivación: 2

[REDACTED]

[REDACTED]

[REDACTED]

[REDACTED]

Agradecemos su preferencia

PROCURADURÍA GEB
SUBPROCURADURÍA
INVESTIGACIÓN
GEB
UNIDAD ESPECIALIZADA
DE DELITOS EN RED

PROCURADURÍA GENERAL DE
DEFENSA DE DERECHOS
Y SERVICIOS
DE INVESTIGACIÓN

000101.801EJ04006.00.0102.01

CON FUNDAMENTO EN LO DISPUESTO POR EL ARTÍCULO 100 DE LA LEY DE INSTITUCIONES DE CRÉDITO, CERTIFICAMOS QUE LA PRESENTE ES UNA IMPRESIÓN FIEL Y EXACTA QUE CONSTA DE 88 HOJAS, OBTENIDA DEL SISTEMA ÓPTICO DE DIGITALIZACIÓN DE IMÁGENES DEL ARCHIVO DE BANCO NACIONAL DE MÉXICO, S.A., LO QUE SE HACE CONSTAR PARA LOS EFECTOS LEGALES A QUE HAYA LUGAR. HOJA 54 DE 88

SECRETARÍA DE ECONOMÍA
INSTITUTO VINCULADO AL SECTOR PRIVADO
COMISIÓN NACIONAL DE VALORES
SECRETARÍA DE ECONOMÍA

transforma tu dinero en algo más productivo.

Haz más dinero con tu dinero

Pagaré Banamex

3%
anual

-  Certificado de \$500 pesos hasta 30% de descuento en seguro de auto.
-  Oferta preferente en la reinversión.
-  Servicio y atención inmediata.

1

Ayuda a tu sucesor Banamex.

Fecha de emisión de publicidad: 01 de Noviembre de 2014. Consulta términos, condiciones, comisiones y requisitos de contratación en banamex.com. 1. Pagaré 3% rendimiento anual (GAT 3.03% variable antes de impuestos, rango de inversión de \$100,000 a \$499,999. Plazo 91 días. Al 30 de enero de 2015. 2. Banamex 1 Cortejea válida al 30 de Abril de 2015 para obtener de servicio preferente en sucursal y vía telefónica. Para mayor información consulta: www.banamex.com/banamex1. 3. Seguro de Auto Banamex: Aplicar condiciones y exclusiones de la póliza contratada y estándares de servicio. El descuento se bonifica con un certificado aplicable en renovación del seguro o contrataciones de uno nuevo y aplica para pólizas en cobertura Amplia. Para más información y de comparación. Para cualquier información contáctanos en Sucursales Banamex (Banco Nacional de México S.A.). La vigencia de este certificado es de 1 año a partir de la fecha de expedición. Servicios ofrecidos por Seguros Banamex. Banamex solo actúa como vehículo de referencia de Seguros Banamex. Consulta en www.banamex.com. 4. En caso de Reinversión, se aplicará una tasa de interés mayor a la ofrecida al público en general publicada en www.banamex.com en la fecha de la reinversión. Banco Nacional de México S.A. Integrante del Grupo Financiero Banamex.

TRÁMITE
2015
15/11/14

000101.B01E.JDA008.00.0102.01

CON FUNDAMENTO EN LO DISPUESTO POR EL ARTÍCULO 100 DE LA LEY DE INSTITUCIONES DE CRÉDITO, CERTIFICAMOS QUE LA PRESENTE ES UNA IMPRESIÓN FIEL Y EXACTA QUE CONSTA DE 86 HOJAS, OBTENIDA DEL SISTEMA ÓPTICO DE DIGITALIZACIÓN DE IMÁGENES DEL ARCHIVO DE BANCO NACIONAL DE MÉXICO, S.A., LO QUE SE HACE CONSTAR PARA LOS EFECTOS LEGALES A QUE HAYA LUGAR. HOJA 55 DE 86

Para informarte mejor, ahora vamos al grano

Te presentamos el nuevo **Resumen Financiero de Cuenta**; con información simplificada de tus movimientos, más amigable y en un mismo lugar.

- 1** La gráfica de tu saldo inicial y final, así como el monto de tus depósitos y retiros en el mes.
- 2** Los datos de tu cuenta, incluyendo la CLABE para recibir transferencias electrónicas interbancarias.
- 3** Los saldos de tu cuenta y los productos ligados a ésta; sus intereses o rendimientos y las comisiones generadas en el mes.
- 4** Avisos importantes sobre el uso de tu cuenta y sus beneficios.

El Estado de Cuenta con el detalle de tus operaciones estará disponible en las sucursales Banamex. Para solicitar su envío por e-mail llama al 01 800 021 2345 y desde Ciudad de México, Guadalajara y Monterrey al 1226 2639.

Tu opinión es muy importante
 ¿Te agrada este formato? ¿La información que contiene es suficiente para tus necesidades?
 Llámame al 01 800 849 9640 y comparte tus comentarios.

Consulta condiciones, comisiones y regulados de certificación en www.banamex.com

PROCURADURÍA GENERAL
 SUBPROCURADURÍA
 DE INVESTIGACIÓN
 ORGANIZACIONAL
 UNIDAD ESPECIALIZADA
 EN DELITOS EN MATERIA

ESTADOS UNIDOS MEXICANOS

PROCURADURÍA GENERAL
 DE INVESTIGACIÓN
 ORGANIZACIONAL
 UNIDAD ESPECIALIZADA
 EN DELITOS EN MATERIA

000191.801E.0006.00.0102.01

CON FUNDAMENTO EN LO DISPUESTO POR EL ARTÍCULO 100 DE LA LEY DE INSTITUCIONES DE CRÉDITO, CERTIFICAMOS QUE LA PRESENTE ES UNA IMPRESIÓN FIEL Y EXACTA QUE CONSTA DE 86 HOJAS, OBTENIDA DEL SISTEMA ÓPTICO DE DIGITALIZACIÓN DE IMÁGENES DEL ARCHIVO DE BANCO NACIONAL DE MÉXICO, S.A., LO QUE SE HACE CONSTAR PARA LOS EFECTOS LEGALES A QUE HAYA LUGAR. HOJA 56 DE 86

ESPECIALIZADA EN
ECONOMÍA
IZADA
EN INVESTIGACIÓN
DE SEGURIDAD

Estimado cliente,

Nuevamente nos dirigimos a ti debido a que en los últimos meses tu Cuenta Perfiles no ha recibido ningún depósito electrónico por parte de tu empresa. Te informamos que en caso de que en los próximos 30 días continúes sin recibir depósitos electrónicos de nómina en tu Cuenta Perfiles, esta cambiará de esquema tarifario automáticamente.

Si esta situación se debe a algún inconveniente con la cuenta y con la finalidad de ofrecerte el servicio que mereces, te atenderemos con gusto en cualquier Sucursal Banamex.

Para mayores informes acerca de los beneficios de tu Cuenta Perfiles, comunícate al Centro de Atención Telefónica al teléfono 1 226 2639 (1 BANAMEX) en la Ciudad de México y Área Metropolitana o al 01 800 021 2345 en el resto del país.

Atentamente,

Banco Nacional de México, S.A.
Integrante de Grupo Financiero Banamex

REPUBLICA
de México
de la Comunidad

000191.B01E.JDA006.00.0102.01

CON FUNDAMENTO EN LO DISPUESTO POR EL ARTÍCULO 100 DE LA LEY DE INSTITUCIONES DE CRÉDITO, CERTIFICAMOS QUE LA PRESENTE ES UNA IMPRESIÓN FIEL Y EXACTA QUE CONSTA DE 86 HOJAS, OBTENIDA DEL SISTEMA ÓPTICO DE DIGITALIZACIÓN DE IMÁGENES DEL ARCHIVO DE BANCO NACIONAL DE MÉXICO, S.A., LO QUE SE HACE CONSTAR PARA LOS EFECTOS LEGALES A QUE HAYA LUGAR. HOJA 57 DE 86

Art. 10
Fracción II
Motivación: 2

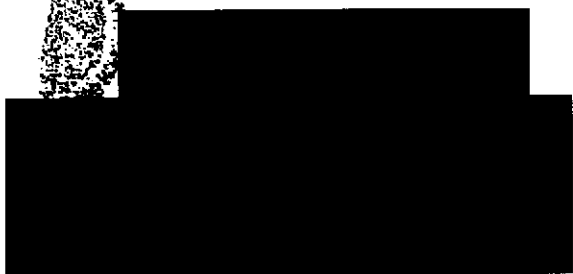

PERIODO DE CREDITO	
GAT	[REDACTED]
Interés aplicable o rendimientos	[REDACTED]
Comisiones recibidamente cobradas	[REDACTED]

La fecha de corte es la indicada después de la leyenda "ESTADO DE CUENTA AL". Salvo que expresamente se determine otra moneda, todas las cifras contenidas en el estado de cuenta se encuentran denominadas en Pesos Moneda Nacional.

Su estado de cuenta contiene información de los siguientes productos y servicios:

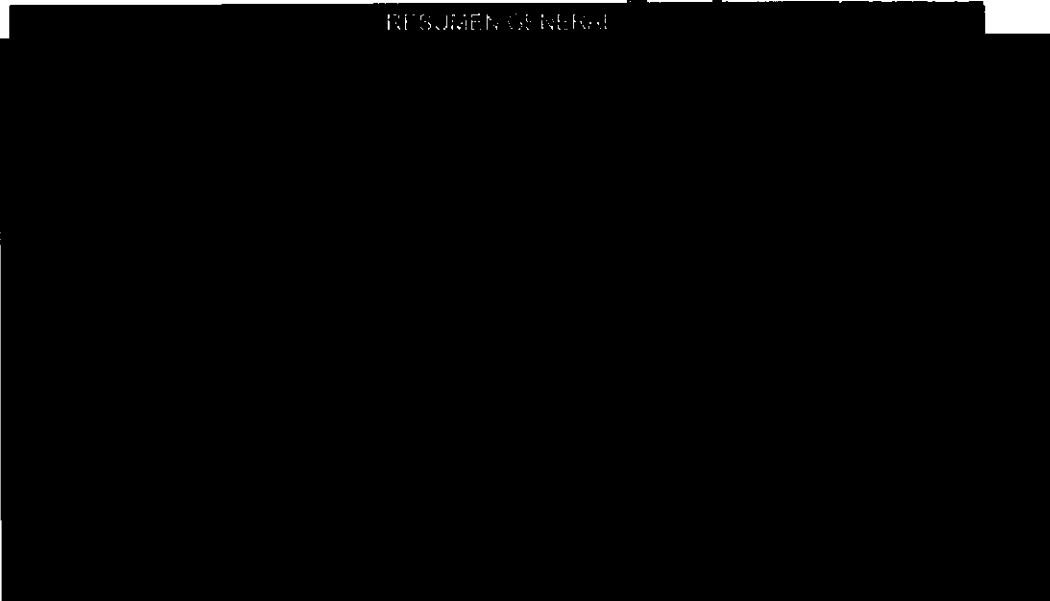

Si recibes tu sueldo en Banamex, tramita tu Crédito Nómina* para pagar tus deudas.

*Crédito sujeto a aprobación. Consulta condiciones, comisiones y requisitos de contratación en www.banamex.com

Banco Nacional de México, S.A. Integrante del Grupo Financiero Banamex.

000191.001EJDA004.CD.0203.01

CON FUNDAMENTO EN LO DISPUESTO POR EL ARTÍCULO 100 DE LA LEY DE INSTITUCIONES DE CRÉDITO, CERTIFICAMOS QUE LA PRESENTE ES UNA IMPRESIÓN FIEL Y EXACTA QUE CONSTA DE 86 HOJAS, OBTENIDA DEL SISTEMA ÓPTICO DE DIGITALIZACIÓN DE IMÁGENES DEL ARCHIVO DE BANCO NACIONAL DE MÉXICO, S.A., LO QUE SE HACE CONSTAR PARA LOS EFECTOS LEGALES A QUE HAYA LUGAR. HOJA 59 DE 86

Art. 10
Fracción II
Motivación: 2

Conoce todos los beneficios y operaciones que puedes realizar en Banamex.

Visítanos en: www.banamex.com/condondequieras

SALDO PROMEDIO MÍNIMO REQUERIDO

En Perfil Ejecutivo con esquema de Pago por Operación, el saldo promedio mensual mínimo requerido para evitar la comisión por manejo de cuenta, de acuerdo con su medio de disposición, es como sigue: Tarjeta de Débito \$1,500.00; Chequera \$4,500.00; Ambos \$4,500.00 (No aplica para Perfil Ejecutivo cuando reciba abono electrónico de nómina). En el caso de esquema de Renta, en ningún caso aplica saldo mínimo requerido.

PROCURADURÍA GENERAL
SUBPROCURADURÍA
INVESTIGACIÓN I
ORGANIZACIÓN
UNIDAD ESPECIALIZADA
DE DELITOS EN MATERIA

CADENA ORIGINAL DEL COMPLEMENTO DE CERTIFICACIÓN DEL SAT

PROCURADURÍA GENERAL
SUBPROCURADURÍA
INVESTIGACIÓN I
ORGANIZACIÓN
UNIDAD ESPECIALIZADA
DE DELITOS EN MATERIA

000191.B01EJDA004.00.0203.01

CON FUNDAMENTO EN LO DISPUESTO POR EL ARTÍCULO 100 DE LA LEY DE INSTITUCIONES DE CRÉDITO, CERTIFICAMOS QUE LA PRESENTE ES UNA IMPRESIÓN FIEL Y EXACTA QUE CONSTA DE 86 HOJAS, OBTENIDA DEL SISTEMA ÓPTICO DE DIGITALIZACIÓN DE IMÁGENES DEL ARCHIVO DE BANCO NACIONAL DE MÉXICO, S.A., LO QUE SE HACE CONSTAR PARA LOS EFECTOS LEGALES A QUE HAYA LUGAR.

HOJA 60 DE 86

Art. 10
Fracción II
Motivación: 2

672

320

GRANIZO TRANSACCIONAL

AL DE [REDACTED]
ESPECIALIZADA EN
E DE INFLUENCIA
IZADA
EN INVESTIGACIÓN
DE SEQUESTRADO

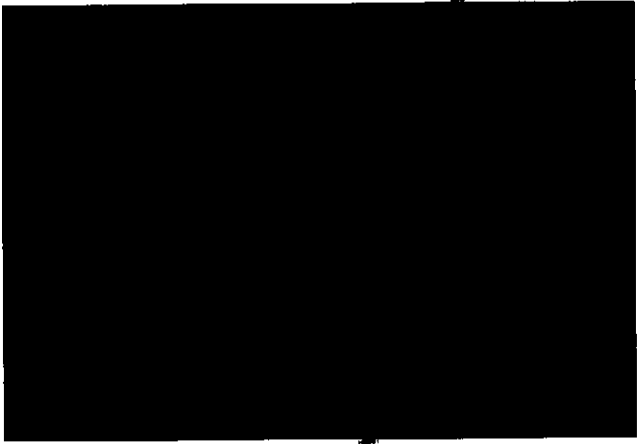

 IPAB

Agradecemos su preferencia

000191.B01E.JDA004.00.0203.01
CON FUNDAMENTO EN LO DISPUESTO POR EL ARTÍCULO 100 DE LA LEY DE INSTITUCIONES DE CRÉDITO,
CERTIFICAMOS QUE LA PRESENTE ES UNA IMPRESIÓN FIEL Y EXACTA QUE CONSTA DE 88 HOJAS, OBTENIDA
DEL SISTEMA ÓPTICO DE DIGITALIZACIÓN DE IMÁGENES DEL ARCHIVO DE BANCO NACIONAL DE MÉXICO, S.A.,
LO QUE SE HACE CONSTAR PARA LOS EFECTOS LEGALES A QUE HAYA LUGAR. HOJA 61 DE 88

Art. 10
Fracción II
Motivación: 2

transforma tu dinero en algo más relajado.

Viaja con

Paga con Débito Banamex y Obtén en exclusiva:

10% de descuento

en todos los paquetes vacacionales + niños gratis (1)

Destinos: Cancún, Puerto Vallarta, Mérida

Vigencia de compra: al 15 de marzo de 2015.
Vigencia para viajar: al 23 de marzo de 2015.

Los paquetes incluyen: Vuelo redondo saliendo de México D.F. en Horarios Premios, Snacks y bebidas a bordo sin costo, (1) Niños viajar y se hospedan gratis. Traslados Aeropuerto - Hotel - Aeropuerto. (Mérida no incluye traslado), Hospedaje en las mejores cadenas hoteleras, Alimentos según plan elegido. La promoción solo aplica reservando y comprando directamente en oficinas Magacharters. (1) La promoción Niños Gratis aplica comprando en días, destinos y boletos participantes, los niños no pagan IVA. Consulta términos y condiciones directamente en Call center y oficinas Magacharters. Consulta tarifas, fechas y frecuencias de salida de cada destino. No aplica en puertos, días festivos ni grupos. Las empresas anunciantes son responsables del cumplimiento de las tarifas y servicios ofrecidos, liberando de cualquier responsabilidad sobre ese particular a las empresas integrantes, afiliadas o subsidiarias del Grupo Financiero Banamex. Consulta condiciones, consideraciones y requisitos de contratación de Tarjetas de Débito Banamex en www.banamex.com Banco Nacional de México S.A. integrante del Grupo Financiero Banamex.

PROCURADURÍA GENERAL DE LA FEDERACIÓN
SUBPROCURADURÍA DE INVESTIGACIÓN
UNIDAD ESPECIAL DE DELITOS EN MATERIA BANCARIA

001191 B01E.IDA004.OO.0203.01

CON FUNDAMENTO EN LO DISPUESTO POR EL ARTÍCULO 100 DE LA LEY DE INSTITUCIONES DE CRÉDITO, CERTIFICAMOS QUE LA PRESENTE ES UNA IMPRESIÓN FIEL Y EXACTA QUE CONSTA DE 86 HOJAS, OBTENIDA DEL SISTEMA ÓPTICO DE DIGITALIZACIÓN DE IMÁGENES DEL ARCHIVO DEL BANCO NACIONAL DE MÉXICO, S.A., LO QUE SE HACE CONSTAR PARA LOS EFECTOS LEGALES A QUE HAYA LUGAR. HOJA 62 DE 86

423

721

Para informarte mejor, ahora vamos a agrandar
Nuevo Resumen Financiero de Cuenta, con información simplificada de tus movimientos, más amigable y en un mismo lugar.

El Estado de Cuenta con el detalle de tus operaciones está disponible en las sucursales Banamex. Para solicitar su envío por e-mail llama al 01 800 0 2345 desde Ciudad de México, Guadalajara y Monterrey al 1226 2639.

Tu opinión es muy importante
 ¿Te agrada este formato? ¿La información que contiene es suficiente para tus necesidades?
 Llama al 01 800 849 9640 y comparte tus comentarios.

DE LA R...
 inces Humanera,
 los a la Compañía
 tación

Consulta condiciones, condiciones y requisitos de contratación en www.banamex.com

ESTADO DE CUENTA AL 03 DE MARZO DE 2017
 CLIENTE: [REDACTED]
 Registro Federal de Contribuyentes [REDACTED]
 Página: 1 de 7

674

722

[REDACTED]

PERFIL EJECUTIVO	
GAT	[REDACTED]
Interés aplicable a rendimientos	[REDACTED]
Comisiones efectivamente cobradas	[REDACTED]

La fecha de corte es la indicada después de la leyenda "ESTADO DE CUENTA AL". Salvo que expresamente se determine otra moneda, todas las cifras contenidas en el estado de cuenta se encuentran denominadas en Pesos Moneda Nacional.

Su estado de cuenta contiene información de los siguientes productos y servicios:

ALCANTARILLO DE CREDITO

[REDACTED]

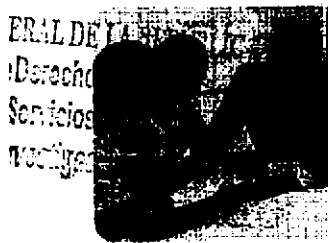

Lo que debes saber de tu Seguro de Vida

Al recibir tu nómina con Banamex cuentas con un Seguro por Muerte Accidental sin costo para ti, que protege a tus beneficiarios en caso de que fallezcas por consecuencia de un accidente.

¿Quiénes son mis beneficiarios?

Tus beneficiarios son los que designaste en el contrato de tu cuenta de Nómina Banamex. Si aún no has designado a tus beneficiarios del seguro acude a tu sucursal y regístralos.

¿Qué hacer en caso de fallecimiento?

Debes informar a tus beneficiarios sobre sus derechos y obligaciones. Llama al 024 800 desde la Ciudad de México o al 01 800 698 2636. Sigue el paso 2 y más: www.banamex.com

1. Llama al 024 800 desde la Ciudad de México o al 01 800 698 2636.
 2. Sigue el paso 2 y más: www.banamex.com
 3. Se manda la información y solicitamos la documentación que nos falta entregar para emitir el trámite del seguro.

Banco Nacional de México, S.A. Integrante del Grupo Financiero Banamex.

000191.801E.IDA004.00.0303.01

CON FUNDAMENTO EN LO DISPUESTO POR EL ARTICULO 100 DE LA LEY DE INSTITUCIONES DE CRÉDITO, CERTIFICAMOS QUE LA PRESENTE ES UNA IMPRESIÓN FIEL Y EXACTA QUE CONSTA DE 86 HOJAS, OBTENIDA DEL SISTEMA ÓPTICO DE DIGITALIZACIÓN DE IMÁGENES DEL ARCHIVO DE BANCO NACIONAL DE MÉXICO, S.A., LO QUE SE HACE CONSTAR PARA LOS EFECTOS LEGALES A QUE HAYA LUGAR. HOJA 65 DE 86

Art. 10
 Fracción II
 Motivación: 2

Conoce todos los beneficios y operaciones que puedes realizar en Banamex.

Ingresar a: www.banamex.com/endordequieras

PROCURADURÍA GENERAL
SUBPROCURADURÍA
INVESTIGACIÓN D
ORGAN
UNIDAD ESPECIALIZADA
DE DELITOS EN MATERIA

SALDO PROMEDIO MÍNIMO REQUERIDO

En Perfil Ejecutivo con esquema de Pago por Operación, el saldo promedio mensual mínimo requerido para evitar la comisión por manejo de cuenta, de acuerdo con su medio de disposición, es como sigue: Tarjeta de Débito \$1,500.00; Chequera \$4,500.00; Ambos \$4,500.00 (No aplica para Perfil Ejecutivo cuando recibe abono electrónico de nómina). En el caso de esquema de Renta, en ningún caso aplica el saldo mínimo requerido.

CADENA ORIGINAL DEL COMPLEMENTO DE CERTIFICACIÓN DEL SAT

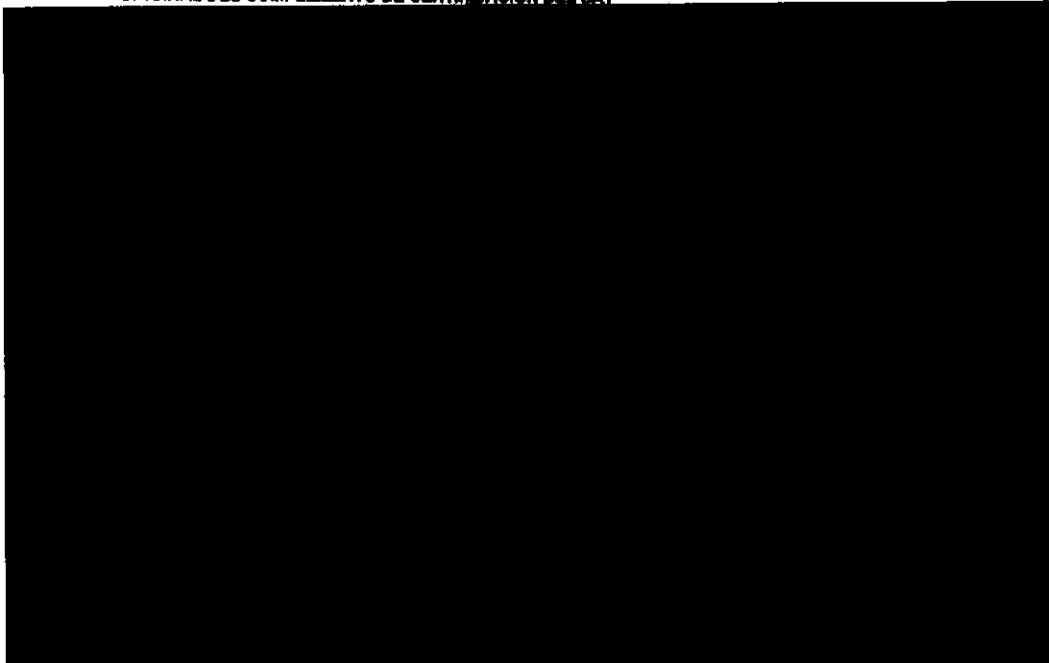

PROCURADURÍA GENERAL
SUBPROCURADURÍA
INVESTIGACIÓN D
ORGAN
UNIDAD ESPECIALIZADA
DE DELITOS EN MATERIA

000191.801E.JDA004.OO.0303.01

CON FUNDAMENTO EN LO DISPUESTO POR EL ARTÍCULO 100 DE LA LEY DE INSTITUCIONES DE CRÉDITO, CERTIFICAMOS QUE LA PRESENTE ES UNA IMPRESIÓN FIEL Y EXACTA QUE CONSTA DE 88 HOJAS, OBTENIDA DEL SISTEMA ÓPTICO DE DIGITALIZACIÓN DE IMÁGENES DEL ARCHIVO DE BANCO NACIONAL DE MÉXICO, S.A., LO QUE SE HACE CONSTAR PARA LOS EFECTOS LEGALES QUE HAYA LUGAR. HOJA 68 DE 86

Art. 10
Fracción II
Motivación: 2

673

723

[REDACTED]

GRUP DE TRANSACCIONES
[REDACTED]

IPAB

Agradecemos su preferencia

INSTITUTO REGISTRAL Y CATASTRAL
Derechos Humanos,
Servicios a la Comunidad
Investigación

000191.901EJDA004.00.0303.01

CON FUNDAMENTO EN LO DISPUESTO POR EL ARTÍCULO 100 DE LA LEY DE INSTITUCIONES DE CRÉDITO, CERTIFICAMOS QUE LA PRESENTE ES UNA IMPRESIÓN FIEL Y EXACTA QUE CONSTA DE 86 HOJAS, OBTENIDA DEL SISTEMA ÓPTICO DE DIGITALIZACIÓN DE IMÁGENES DEL ARCHIVO DE BANCO NACIONAL DE MÉXICO, S.A., LO QUE SE HACE CONSTAR PARA LOS EFECTOS LEGALES A QUE HAYA LUGAR. HOJA 67 DE 86

Art. 10
Fracción II
Motivación: 2

PROCURADURÍA GENERAL
SUBPROCURADURÍA
DE INVESTIGACIÓN Y
ORGANIZACIÓN
UNIDAD ESPECIALIZADA
DE DELITOS EN MATERIA

... con Banamex
transforma tu dinero en algo más productivo.

Haz más dinero con tu dinero.

Al abrir o renovar tu **Pagare** Banamex a 60, 90 o 180 días por BancaNet o Audiomático, obtienes **35% de rendimiento adicional** sobre la tasa base vigente en nuestras sucursales. Disponible desde \$25,000 pesos, pregunta cómo a un ejecutivo telefónico.

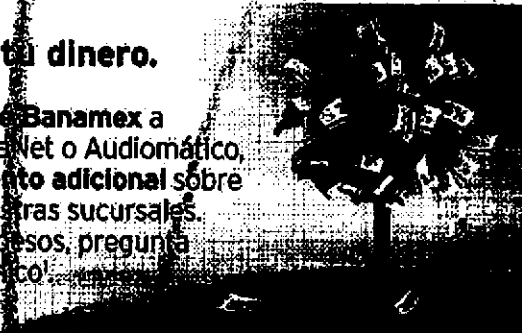

1. Pagare 35%. GAT nominal 1.14% GAT real (2.41%) variable antes de impuestos, desde \$10,000 a 91 días, calculado el 5 de febrero de 2015, y vigente hasta el 31 de julio de 2015. La GAT nominal y GAT real ya considerará el 35% de incremento sobre la tasa base de sucursales. La GAT real es el rendimiento que obtendría después de descontar la inflación estimada. Consulta requisitos de contratación y condiciones en www.banamex.com Banco Nacional de México, S.A. integrante del Grupo Financiero Banamex.

10 SABER AÑOS CUENTA

Generar un fondo para urgencias es una herramienta que te permite tener tranquilidad financiera en todo momento. Si no cuentas con uno, empieza a construirlo para enfrentar imprevistos. Tenlo fuera de tu alcance evitará que lo gastes, pero siempre disponible en cualquier momento. Busca opciones, acércate a tu banco.

Banesa Banesa Banesa

PROCURADURÍA GENERAL
SUBPROCURADURÍA DE
INVESTIGACIÓN Y ORGANIZACIÓN
UNIDAD ESPECIALIZADA
DE DELITOS EN MATERIA

Para informarte mejor, ahora vamos al grano

Presentamos el nuevo Resumen Financiero de Cuenta; con información simplificada de tus movimientos, más amigable y en un mismo lugar.

- 1**: Gráfica de tu saldo inicial y final, así como el monto de tus depósitos y retiros en el mes.
- 2**: Los datos de tu cuenta, incluyendo la CLABE para recibir transferencias electrónicas interbancarias.
- 3**: Avisos importantes sobre el uso de tu cuenta y sus beneficios.

El Estado de Cuenta con el detalle de tus operaciones estará disponible en las sucursales Banamex. Para solicitar su envío por e-mail llama al 01 800 021 2635 y desde Ciudad de México, Guadalajara y Monterrey al 1226 2639.

Tu opinión es muy importante
¿Te agrada este formato? ¿La información que contiene es suficiente para tus necesidades?
Llama al 01 800 849 9640 y comparte tus comentarios.

Consulta condiciones, comisiones y requisitos en www.banamex.com

DE LA
ciones Humanas,
ción a la Comunidad,
ción

7

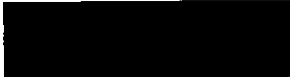
PROCURADURÍA GENERAL
SUBPROCURADURÍA
INVESTIGACIÓN I
ORGANIZACIÓN
UNIDAD ESPECIALIZADA
DE DELITOS EN MATERIA

Estimado Cliente:

Nos dirigimos a ti debido a que en los últimos 4 meses tu Cuenta Perfil Ejecutivo no ha registrado saldo ni movimientos. Te reiteramos que si esta situación se debe a algún inconveniente con la cuenta, te atenderemos con gusto en la sucursal más cercana, con la finalidad de ofrecerte el servicio que te mereces.

Asimismo te informamos que por razones de seguridad tu cuenta será cancelada automáticamente si no registra saldo o movimientos en los próximos 60 días.

Atentamente
Banco Nacional de México, S.A.
Integrante de Grupo Financiero Banamex

PROCURADURÍA GENERAL
Subprocuraduría
Investigación I
Organización
Unidad Especializada
de Delitos en Materia

000191.B01EJDA004.O0.0303.01
CON FUNDAMENTO EN LO DISPUESTO POR EL ARTÍCULO 100 DE LA LEY DE INSTITUCIONES DE CRÉDITO, CERTIFICAMOS QUE LA PRESENTE ES UNA IMPRESIÓN FIEL Y EXACTA QUE CONSTA DE 86 HOJAS, OBTENIDA DEL SISTEMA ÓPTICO DE DIGITALIZACIÓN DE IMÁGENES DEL ARCHIVO DE BANCO NACIONAL DE MÉXICO, S.A., LO QUE SE HACE CONSTAR PARA LOS EFECTOS LEGALES A QUE HAYA LUGAR. HOJA 70 DE 86

ESTADO DE CUENTA AL 07 DE ABRIL DE 2011
CLIENTE:
Registro Federal de Contribuyentes
Página: 1 de 8

181.200

PERFIL EJECUTIVO

GAT Nominal	antes de impuestos
GAT Real	antes de impuestos
Interés aplicable o rendimientos	
Comisiones efectivamente cobradas	
La GAT refleja el rendimiento que obtendría después de descontar la inflación estimada	

PROCURADURÍA GENERAL
SUBPROCURADURÍA
INVESTIGACIÓN
ORGANIZACIÓN
UNIDAD ESPECIALIZADA
DE DELITOS EN MATERIA

La fecha de corte es la indicada después de la leyenda "ESTADO DE CUENTA AL".
Salvo que expresamente se determine otra moneda, todas las cifras contenidas
en el estado de cuenta se encuentran denominadas en Pesos Moneda Nacional.

Su estado de cuenta contiene información de los siguientes productos y servicios:

RESUMEN GENERAL

Cumple todos tus proyectos, paga tus deudas y ahorra dinero con Crédito Nómina Banamex*.

*Crédito sujeto a aprobación. Consulta con tu asesor los términos y requisitos de contratación en www.banamex.com
CAT PROVEEDOR con vigencia del 01/01/2011 al 31/12/2011 IVA para productos: 28.1% sin IVA. Para servicios de mantenimiento y de construcción, 12.5% IVA con vigencia del 01/01/2011 al 31/12/2011.

Banco Nacional de México, S.A. Integrante del Grupo Financiero Banamex.

PROCURADURÍA GENERAL
SUBPROCURADURÍA
INVESTIGACIÓN
ORGANIZACIÓN
UNIDAD ESPECIALIZADA
DE DELITOS EN MATERIA

000191.801EJDA007.00.0401.02

CON FUNDAMENTO EN LO DISPUESTO POR EL ARTÍCULO 100 DE LA LEY DE INSTITUCIONES DE CRÉDITO, CERTIFICAMOS QUE LA PRESENTE ES UNA IMPRESIÓN FIEL Y EXACTA QUE CONSTA DE 88 HOJAS, OBTENIDA DEL SISTEMA ÓPTICO DE DIGITALIZACIÓN DE IMÁGENES DEL ARCHIVO DE BANCO NACIONAL DE MÉXICO, S.A., LO QUE SE HACE CONSTAR PARA LOS EFECTOS LEGALES A QUE HAYA LUGAR. HOJA 72 DE 86

Art. 10
Fracción II
Motivación: 2

678

726

Ingresar a: www.banamex.com/encuadrondequiereas

SALDO PROMEDIO MÍNIMO REQUERIDO

En Perfil Ejecutivo con esquema de Pago por Operación, el saldo promedio mensual mínimo requerido para evitar la comisión por manejo de cuenta, de acuerdo con su medio de disposición, es como sigue: Tarjeta de Débito \$1,500.00; Chequera \$4,500.00; Ambos \$4,500.00 (No aplica para Perfil Ejecutivo cuando recibe abono electrónico de nómina). En el caso de esquema de Renta, en ningún caso aplica saldo mínimo requerido.

CADENA ORIGINAL DEL COMPLEMENTO DE CERTIFICACIÓN DEL SAT

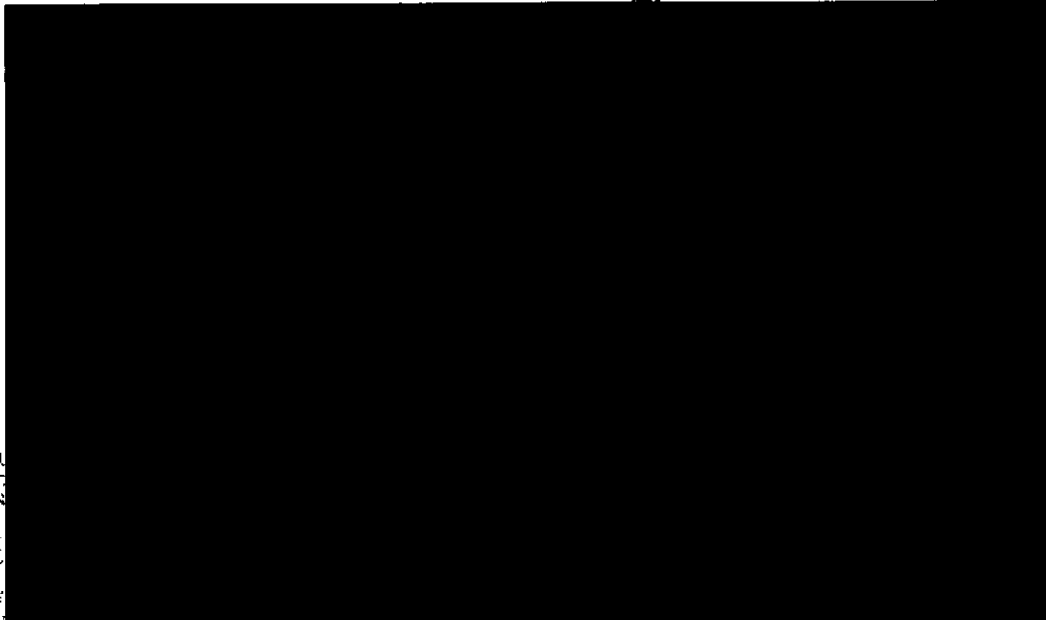

AL PRESIDENTE DE LA REPÚBLICA,
 Derechos Humanos,
 Servicios a la Comunidad
 y Justicia

000191.901E.JDA007.00.0401.02

CON FUNDAMENTO EN LO DISPUESTO POR EL ARTÍCULO 100 DE LA LEY DE INSTITUCIONES DE CRÉDITO, CERTIFICAMOS QUE LA PRESENTE ES UNA IMPRESIÓN FIEL Y EXACTA QUE CONSTA DE 86 HOJAS, OBTENIDA DEL SISTEMA ÓPTICO DE DIGITALIZACIÓN DE IMÁGENES DEL ARCHIVO DE BANCO NACIONAL DE MÉXICO, S.A., LO QUE SE HACE CONSTAR PARA LOS EFECTOS LEGALES A QUE HAYA LUGAR. HOJA 73 DE 88

Art. 10
 Fracción II
 Motivación: 2

GRAFICO TRANSACCIONAL

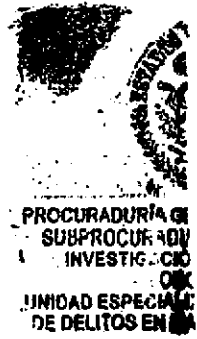

Banco Nacional de México, S.A. de C.V. (Banamex) - Unidad Especial de Delitos en Materia de Crédito
Especializada en Atención al Cliente y en el cumplimiento de las obligaciones de Protección y Defensa del Cliente.
RFC: BNMR0015VBI
Estampos permitidos: [REDACTED]

IMPORTANTE
Si desea realizar una queja o reclamo, contacte a la Unidad Especial de Delitos en Materia de Crédito. Para consultar la información, visite el sitio web www.banamex.com.mx

 INSTITUTO PARA LA PROTECCIÓN AL CONSUMIDOR

Agradecemos su preferencia

PROCURADURÍA GENERAL DE LA FEDERACIÓN
Subprocuraduría de Derechos Humanos y Servicios al Ciudadano
Unidad Especial de Delitos en Materia de Crédito

000191.B01E.DA007.OO.0401.02
CON FUNDAMENTO EN LO DISPUESTO POR EL ARTÍCULO 100 DE LA LEY DE INSTITUCIONES DE CRÉDITO, CERTIFICAMOS QUE LA PRESENTE ES UNA IMPRESIÓN FIEL Y EXACTA QUE CONSTA DE 88 HOJAS, OBTENIDA DEL SISTEMA ÓPTICO DE DIGITALIZACIÓN DE IMÁGENES DEL ARCHIVO DE BANCO NACIONAL DE MÉXICO, S.A., LO QUE SE HACE CONSTAR PARA LOS EFECTOS LEGALES A QUE HAYA LUGAR. HOJA 74 DE 88

624

727

PROFESOR DE LA CARRERA DE LICENCIATURA EN INVESTIGACIÓN DE DELINCUENCIA ORGANIZADA EN INVESTIGACIÓN DE DELINCUENCIA ORGANIZADA

transforma tu dinero en algo más placentero.

Samsonte

Equipaje que se adapta a tu nivel de viaje.

Obtén 10% adicional sobre los descuentos existentes al pagar con tu tarjeta de Débito Banamex MasterCard®.

(1) Vigencia al 31 de mayo de 2015. Aplica únicamente en tiendas Samsonte. Solicita el descuento en caja. No aplica en productos que cuenten con 30% de descuento en el momento (40%, 50% o más). Las empresas anunciantes son responsables del cumplimiento, tarifas y servicios ofrecidos, liberando de cualquier responsabilidad sobre ese particular a las empresas integrantes, afiliadas o subsidiarias del Grupo Financiero Banamex. Consulta condiciones, comisiones y requisitos de contratación de Tarjetas de Débito Banamex en www.banamex.com Banco Nacional de México, S.A. integrante del Grupo Financiero Banamex.

SABER CUENTA

Puedes proteger tu casa de muchas maneras, algunas te brindarán mayor o menor tranquilidad, lo importante es que puedas afrontar los costos económicos ocasionados por incendios, huracanes, como: inundaciones, incendios, robos, etc. Busca el tipo de seguro que responde a tus necesidades y posibilidades.

Seguro de Incendio y Robo de Bienes Muebles Seguro de Incendio y Robo de Bienes Muebles y Fideicomiso

CANOS

REPÚBLICA
MEXICANA
Comunidad

000191.801EJDA007.00.0401.02

CON FUNDAMENTO EN LO DISPUESTO POR EL ARTÍCULO 100 DE LA LEY DE INSTITUCIONES DE CRÉDITO, CERTIFICAMOS QUE LA PRESENTE ES UNA IMPRESIÓN FIEL Y EXACTA QUE CONSTA DE 86 HOJAS, OBTENIDA DEL SISTEMA ÓPTICO DE DIGITALIZACIÓN DE IMÁGENES DEL ARCHIVO DE BANCO NACIONAL DE MÉXICO, S.A., LO QUE SE HACE CONSTAR PARA LOS EFECTOS LEGALES A QUE HAYA LUGAR. HOJA 75 DE 86

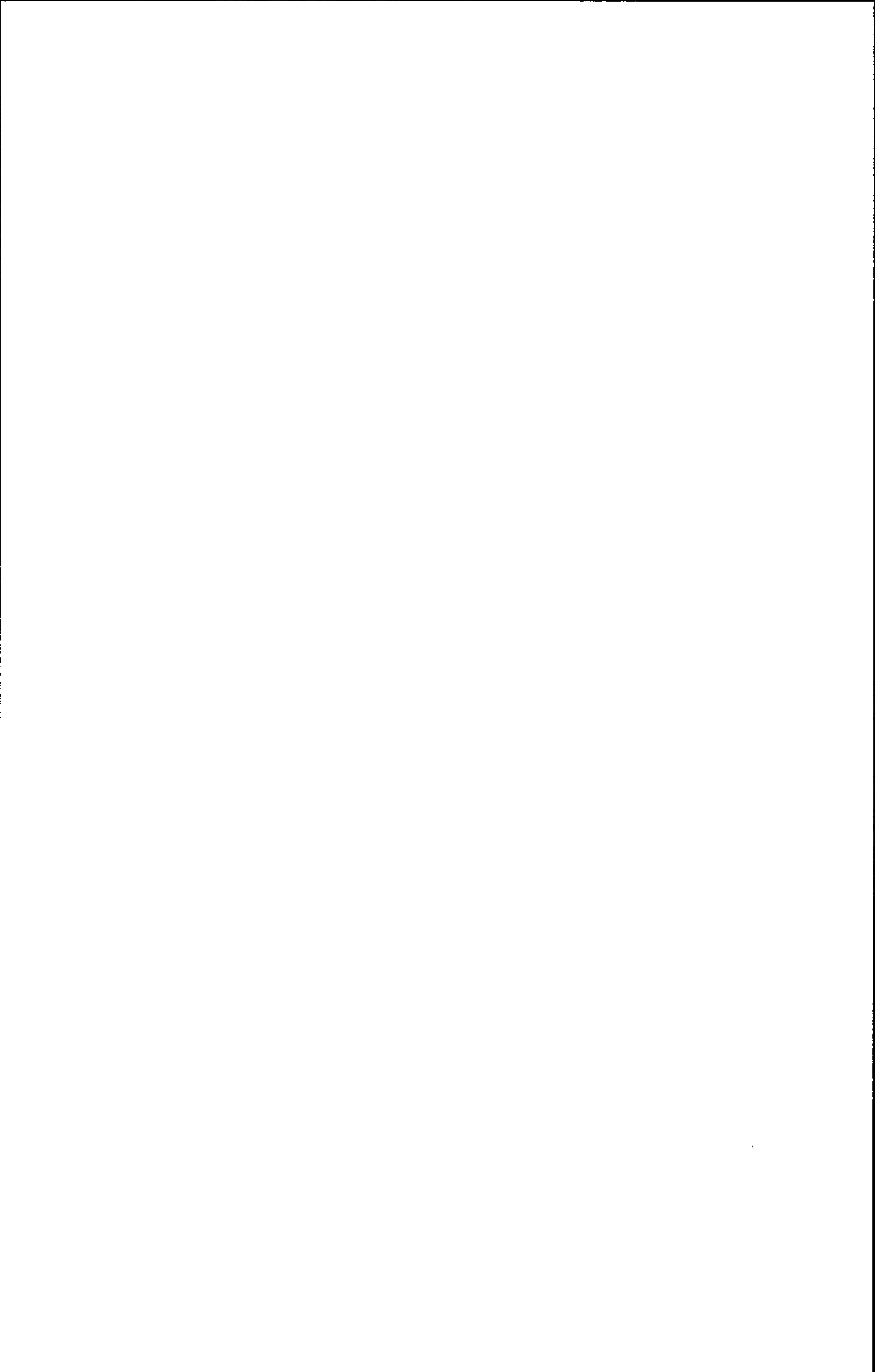

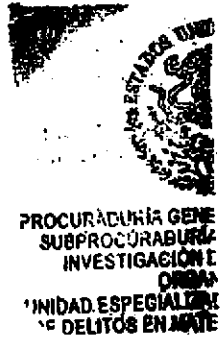

Cumple oportunamente, realiza tu Declaración Anual y paga en BancaNet, es fácil y cómodo:

- Pago referenciado con Línea de Captura
- Servicio de las 00:15 a las 21:45 hrs. los 365 días del año
- Reimpresión de comprobantes de dos años en Banca Electrónica o hasta diez años en Sucursales

También puedes realizar tu pago en el portal de SAT con cargo a tu Cuenta de Cheques Banamex, consulta la guía y más información en www.banamex.com/impuestos

O comunícate al Centro de Atención telefónica en:

De la Cd. de México:
Banamex-1 (2262-6391)
1-Banamex (1226-2639)
Del Interior sin costo
01 800 021 2345
Atención las 24 hrs., los 7 días de la semana.

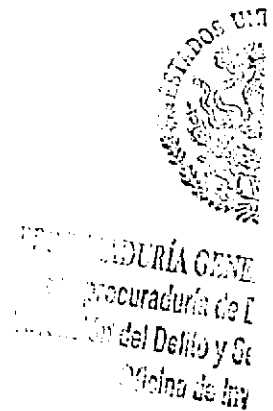

000191.B01E.JDA007.OO.0401.02

CON FUNDAMENTO EN LO DISPUESTO POR EL ARTÍCULO 100 DE LA LEY DE INSTITUCIONES DE CRÉDITO, CERTIFICAMOS QUE LA PRESENTE ES UNA IMPRESIÓN FIEL Y EXACTA QUE CONSTA DE 86 HOJAS, OBTENIDA DEL SISTEMA ÓPTICO DE DIGITALIZACIÓN DE IMÁGENES DEL ARCHIVO DE BANCO NACIONAL DE MÉXICO, S.A., LO QUE SE HACE CONSTAR PARA LOS EFECTOS LEGALES A QUE DAYA LUGAR. HOJA 76 DE 86

Para informarte mejor, ahora vamos a...

Te presentamos el nuevo Resumen Financiero de Cuenta, con información simplificada de tus movimientos, más amigable y en un mismo lugar.

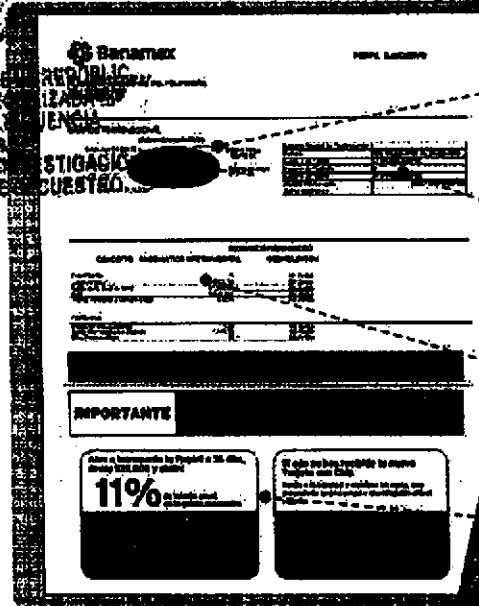

- 1 La gráfica de tu saldo inicial y final así como el monto de tus depósitos y retiros en el mes
- 2 Los datos de tu cuenta, incluyendo la CLABE para recibir transferencias electrónicas interbancarias
- 3 Los saldos de tu cuenta y los productos ligados a ésta; sus intereses o rendimientos y las comisiones generadas en el mes.
- 4 Avisos importantes sobre el uso de tu cuenta y sus beneficios.

El Estado de Cuenta con el detalle de tus operaciones estará disponible en las sucursales Banamex. Para solicitar su envío por e-mail llama al 01 800 011 2345 y desde Ciudad de México, Guadalajara y Monterrey al 1226 2639.

Tu opinión es muy importante
 ¿Te agrada este formato? ¿La información que contiene es suficiente para tus necesidades?
 Llama al 01 800 849 9640 y comparte tus comentarios.

Consulta condiciones, condiciones y requisitos de contratación en www.banamex.com.

ESTADOS UNIDOS MEXICANOS
 DE LA REPÚBLICA
 Derechos Humanos,
 Acceso a la Comunicación
 y Justicia

000191.801EJDA007.00.0401.02
 CON FUNDAMENTO EN LO DISPUESTO POR EL ARTÍCULO 100 DE LA LEY DE INSTITUCIONES DE CRÉDITO, CERTIFICAMOS QUE LA PRESENTE ES UNA IMPRESIÓN FIEL Y EXACTA QUE CONSTA DE 86 HOJAS, OBTENIDA DEL SISTEMA ÓPTICO DE DIGITALIZACIÓN DE IMÁGENES DEL ARCHIVO DE BANCO NACIONAL DE MÉXICO, S.A., LO QUE SE HACE CONSTAR PARA LOS EFECTOS LEGALES A QUE HAYA LUGAR. HOJA 77 DE 86

PROCURADURÍA GENERAL
SUBPROCURADURÍA DE INVESTIGACIÓN
ORGANISMO
UNIDAD ESPECIALIZADA EN MATERIA
DE DELITOS EN MATERIA

Estimado Cliente:

Nuevamente nos dirigimos a ti debido a que en los últimos 5 meses tu Cuenta Perfil Ejecutivo no ha registrado saldo ni movimientos. Te reiteramos que si esta situación se debe a algún inconveniente con la cuenta, te atenderemos con gusto en la sucursal más cercana, con la finalidad de ofrecerte el servicio que te mereces.

Asimismo te informamos que por razones de seguridad tu cuenta será cancelada automáticamente si no registra saldo o movimientos en los próximos 30 días.

Atentamente
Banco Nacional de México, S.A.
Integrante de Grupo Financiero Banamex

PROCURADURÍA GENERAL
Subprocuraduría de Investigación
del Delito y
Código de

000191.801EJDA007.00.0401.02

CON FUNDAMENTO EN LO DISPUESTO POR EL ARTÍCULO 100 DE LA LEY DE INSTITUCIONES DE CRÉDITO, CERTIFICAMOS QUE LA PRESENTE ES UNA IMPRESIÓN FIEL Y EXACTA QUE CONSTA DE 86 HOJAS, OBTENIDA DEL SISTEMA ÓPTICO DE DIGITALIZACIÓN DE IMÁGENES DEL ARCHIVO DE BANCO NACIONAL DE MÉXICO, S.A., LO QUE SE HACE CONSTAR PARA LOS EFECTOS LEGALES A QUE HAYA LUGAR. HOJA 78 DE 86

0021883

PERFIL EJECUTIVO	
GAT Nominal antes de impuestos	
GAT Real antes de impuestos	
Interés aplicable o rendimientos	
Comisiones efectivamente cobradas	
El GAT real es el rendimiento que obtendría después de descontar la inflación estimada	

La fecha de corte es la indicada después de la leyenda "ESTADO DE CUENTA AL". Salvo que expresamente se determine otra moneda, todas las cifras contenidas en el estado de cuenta se encuentran denominadas en Pesos Moneda Nacional.

Su estado de cuenta contiene información de los siguientes productos y servicios:

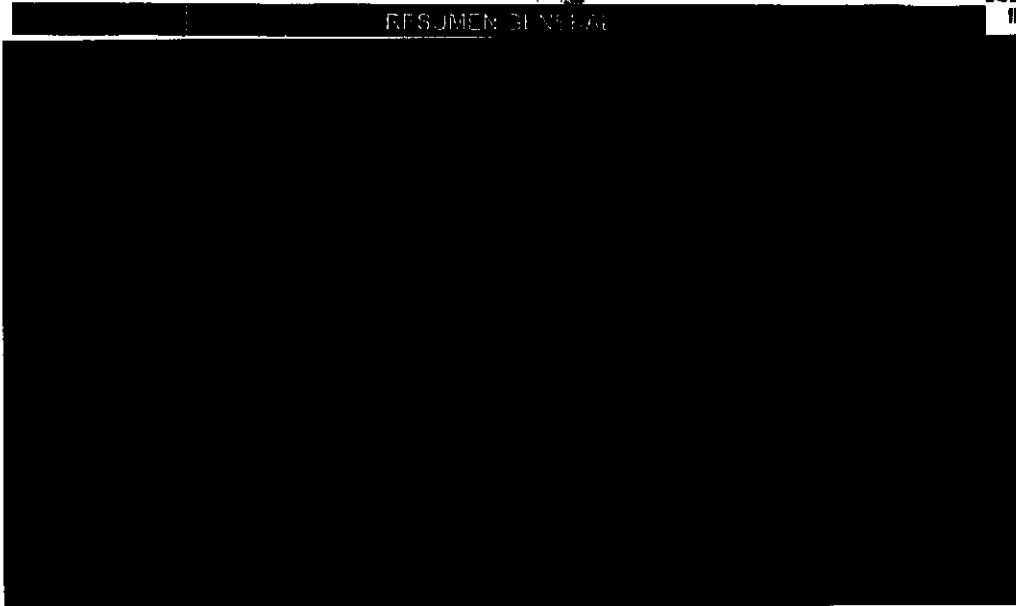

PROFESORÍA GENERAL
SUBPROFESORÍA E
INVESTIGACIÓN DE
ORGANIZ
D. ESPECIALIZADA
ELITOS EN MATER

Cumple todos tus proyectos, paga tus deudas y ahorra dinero con Crédito Nómina Banamex.

*Crédito sujeto a aprobación. Cuentas, comisiones, cargos y requisitos de contratación en www.banamex.com.
C.A.T. PROVISIÓN para adelantos de 2.25% sin IVA, tasa por consumo 28.7% sin IVA.
Para más información y de condiciones, visita el espacio Internet de BANAMEX.

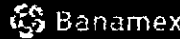

Banco Nacional de México, S.A. integrante del Grupo Financiero Banamex.

000191.B01EJDA004.O0.0430.02

CON FUNDAMENTO EN LO DISPUESTO POR EL ARTÍCULO 100 DE LA LEY DE INSTITUCIONES DE CRÉDITO, CERTIFICAMOS QUE LA PRESENTE ES UNA IMPRESIÓN FIEL Y EXACTA QUE CONSTA DE 88 HOJAS, OBTENIDA DEL SISTEMA ÓPTICO DE DIGITALIZACIÓN DE IMÁGENES DEL ARCHIVO DE BANCO NACIONAL DE MÉXICO, S.A., LO QUE SE HACE CONSTAR PARA LOS EFECTOS LEGALES A QUE HAYA LUGAR. HOJA 80 DE 88

432

730

Conoce todos los beneficios y operaciones que puedes realizar en Banamex.

Ingresa a: www.banamex.com/encuendodequieras

SALDO PROMEDIO MÍNIMO - EGUERIDO

El Perfil Ejecutivo con esquema de Pago por Operación, el saldo promedio mensual mínimo requerido para evitar la comisión por manejo de cuenta, de acuerdo con su medio de disposición, es como sigue: Tarjeta de Débito \$1,500.00; Chequera \$4,500.00; Ambos \$4,500.00 (No aplica para Perfil Ejecutivo cuando reciba abono electrónico de nómina). En el caso de esquema de Renta, en ningún caso aplica saldo mínimo requerido.

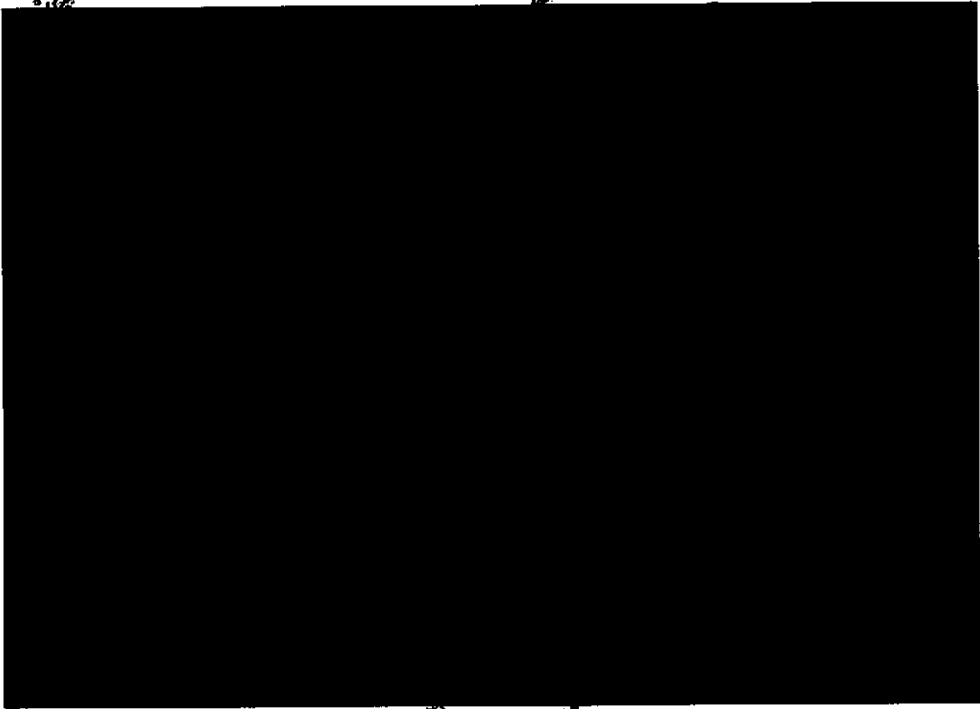

SECRETARÍA DE LA REPÚBLICA,
 Derechos Humanos,
 Servicios a la Comunidad
 Investigación

000191.B01E.JDA004.O0.0430.02

CON FUNDAMENTO EN LO DISPUESTO POR EL ARTÍCULO 100 DE LA LEY DE INSTITUCIONES DE CRÉDITO, CERTIFICAMOS QUE LA PRESENTE ES UNA IMPRESIÓN FIEL Y EXACTA QUE CONSTA DE 88 HOJAS, OBTENIDA DEL SISTEMA ÓPTICO DE DIGITALIZACIÓN DE IMÁGENES DEL ARCHIVO DE BANCO NACIONAL DE MÉXICO, S.A., LO QUE SE HACE CONSTAR PARA LOS EFECTOS LEGALES A QUE HAYA LUGAR. HOJA 81 DE 86

Art. 100
 Fracción II
 Motivación: 2

GRAFICO TRANSACCIONIA

PROCURADURÍA GEN
SUBPROCURADURÍA
INVESTIGACIÓN
ORSA
UNIDAD ESPECIALIZADA
DE DELITOS EN MAT

Banco Nacional de México, S.A. de C.V.
Especializada de Ahorro y Crédito
Unidad Especializada de Ahorro y Crédito
en el Estado de México, S.A. de C.V.
Protección de Datos Personales

RFC: BNM857578L
Exento para servicios de Ahorro y Crédito

IMPORTANTE:
• Si desea realizar una consulta o reclamo, comuníquese con la Unidad Especializada de Ahorro y Crédito en el Estado de México.
• Para consultas, comuníquese con el Servicio al Cliente al número 011 55 55 11 11 11.

 IPAS
INSTITUTO PARA LA PROTECCIÓN AL PACIENTE

Agradecemos su preferencia

PROCURADURÍA GEN
Subprocuraduría de
Investigación del Delito y
Criminología

001191.801EJ0A004.00.0430.02

CON FUNDAMENTO EN LO DISPUESTO POR EL ARTÍCULO 100 DE LA LEY DE INSTITUCIONES DE CRÉDITO, CERTIFICAMOS QUE LA PRESENTE ES UNA IMPRESIÓN FIEL Y EXACTA QUE CONSTA DE 86 HOJAS, OBTENIDA DEL SISTEMA ÓPTICO DE DIGITALIZACIÓN DE IMÁGENES DEL ARCHIVO DE BANCO NACIONAL DE MÉXICO, S.A., LO QUE SE HACE CONSTAR PARA LOS EFECTOS LEGALES A QUE HAYA LUGAR. HOJA 82 DE 86

ESTADOS UNIDOS MEXICANOS
SECRETARÍA DE JUSTICIA Y FERIAZ
SECRETARÍA DE ECONOMÍA

CON BANAMEX TU DINERO SE TRANSFORMA EN ALGO MÁS SALUDABLE.

Asistencia Familiar 10  **MAPFRE | ASSISTANCE**
creada especialmente para ti.

Tu bienestar y el de los tuyos es lo más importante, por ello te invitamos a contratar Asistencia Familiar 10 de Mapfre al **01800 480 7080** para mantenerte protegido ante cualquier imprevisto. Además, al contratar este servicio, Mapfre te regala dos boletos de cine¹⁰ para que disfrutes una tarde de películas.

Mapfre Asistencia México S.A. de C.V. es responsable del cumplimiento de las prestaciones, servicios ofrecidos. Responde de cualquier responsabilidad sobre este particular a las empresas integrantes, afiliadas o subordinadas del Grupo Financiero Banamex. Consulta información sobre los términos y condiciones del programa Asistencia Familiar 10 en www.asistencialamex.com.mx (1) Tipografía de los boletos: 1 mesera por lo que al contratar el servicio Asistencia Familiar 10, se le entregará un boleto en todo un Banamex.

**S A B E R
CUENTA**

Si quieres estar seguro de tener coche para rato... ¡Asegúralo un seguro es una excelente inversión; con él evitas afrontar consecuencias económicas de un accidente o una situación que esté fuera de tu control y que podría generarte problemas financieros significativos.

Reservados todos los derechos. No se permite la explotación económica ni la transformación de esta obra. Queda permitida la impresión en su totalidad.

ESTADOS UNIDOS MEXICANOS
SECRETARÍA DE JUSTICIA Y FERIAZ
SECRETARÍA DE ECONOMÍA

000191.B01EJDA004.OO.0430.02

CON FUNDAMENTO EN LO DISPUESTO POR EL ARTÍCULO 100 DE LA LEY DE INSTITUCIONES DE CRÉDITO, CERTIFICAMOS QUE LA PRESENTE ES UNA IMPRESIÓN FIEL Y EXACTA QUE CONSTA DE 86 HOJAS, OBTENIDA DEL SISTEMA ÓPTICO DE DIGITALIZACIÓN DE IMÁGENES DEL ARCHIVO DE BANCO NACIONAL DE MÉXICO, S.A., LO QUE SE HACE CONSTAR PARA LOS EFECTOS LEGALES A QUE HAYA LUGAR. HOJA 83 DE 86

664
732

Para informarte mejor, ahora van es a grano
 Presentamos el nuevo Resumen Financiero de Cuenta, con información simplificada de tus
 más amigable y en un mismo lugar.

- 1** La gráfica de tu saldo inicial y final, así como el monto de tus depósitos y retiros en el mes.
- 2** Los datos de tu cuenta, incluyendo la CLABE para recibir transferencias electrónicas interbancarias.
- 3** Los saldos de tu cuenta y los productos ligados a ésta, sus intereses o rendimientos y las comisiones generadas en el mes.
- 4** Avisos importantes sobre el uso de tu cuenta y sus beneficios.

At the bottom of the screenshot, there is a section titled 'IMPORTANTE' with two boxes. The first box says 'Alta a tu cuenta de Pagos a 20 días, desde 12/2013 y más'. The second box says 'Si tienes las tarjetas de crédito Pagos con Chip, desde 12/2013 puedes usarlas para pagar en cualquier tienda que acepte tarjetas de crédito con chip'.

El Estado de Cuenta con el detalle de tus operaciones estará disponible en las sucursales Banamex. Para solicitar su envío por e-mail llama al 01 800 02 2345 y desde Ciudad de México, Guadalajara y Monterrey al 1226 2639.

Tu opinión es muy importante
 ¿Te agrada este formato? ¿La información que contiene es suficiente para tus necesidades?
 Llama al 01 800 849 9640 y comparte tus comentarios.

Consulta condiciones, comisiones y requisitos de contratación en www.banamex.com

475

733-732

Jurídico

DE LA REPUBLICA
EGALITAD E
JUSTICIA

INVESTIGACION
Y SEGUIMIENTO

México, D. F., a 17 de septiembre del 2015.

EN LOS TÉRMINOS DEL ARTÍCULO 100 DE LA LEY DE INSTITUCIONES DE CRÉDITO SE HACE CONSTAR QUE LOS ESTADOS DE CUENTA SOLICITADOS QUE SE ADJUNTAN AL PRESENTE Y QUE CONSTAN DE 151 HOJAS SON COPIAS CERTIFICADAS QUE CONCUERDAN FIELMENTE CON LA INFORMACIÓN QUE SE ENCUENTRA RESGUARDADA EN LOS ARCHIVOS CUSTODIADOS DE BANCO NACIONAL DE MÉXICO, S.A. INTEGRANTE DEL GRUPO FINANCIERO BANAMEX.

Oficio: 214-4/713750/2015
Folio: 15090100-S

[Redacted]
[Redacted] 9-68
[Redacted] ONARIO BANCARIO

DE LA REPUBLICA
de los Derechos Humanos,
y de la Comunidad

Art. 10
Fracción II
Motivación: 2

[REDACTED]

GAT	
Interés aplicable o reintegramientos	
Comisiones efectivas y/o cobradas	

[REDACTED]

La fecha de corte es la indicada después de la leyenda "ESTADO DE CUENTA AL".
Salvo que expresamente se determine otra moneda, todas las cifras contenidas en el estado de cuenta se encuentran denominadas en Pesos Moneda Nacional.

Su estado de cuenta contiene información de los siguientes productos y servicios:

[REDACTED]

Comunicación

CON FUNDAMENTO EN LO DISPUESTO POR EL ARTÍCULO 100 DE LA LEY DE INSTITUCIONES DE CRÉDITO, CERTIFICAMOS QUE LA PRESENTE ES UNA IMPRESIÓN FIEL Y EXACTA QUE CONSTA DE 151 HOJAS, OBTENIDA DEL SISTEMA ÓPTICO DE DIGITALIZACIÓN DE IMÁGENES DEL ARCHIVO DE BANCO NACIONAL DE MÉXICO, S.A., LO QUE SE HACE CONSTAR PARA LOS EFECTOS LEGALES A QUE HAYA LUGAR. HOJA 1 DE 151

 **Reporta de inmediato el robo o extravío de tu tarjeta a los números de Servicio a Clientes.**

Tu saldo está protegido contra cargos no reconocidos realizados en las 48 horas previas al reporte, hasta por \$20,000 pesos.

Ten presente que desde el 1 de agosto de 2013 el costo por reposición de tarjeta extraviada es de \$125 pesos.

L. No aplica si tu cuenta recibe depósito de nómina.

PROCURADURÍA GENERAL
SUBPROCURADURÍA
INVESTIGACIÓN
CRIMINAL
UNIDAD ESPECIALIZADA
DE DELITOS EN MATERIA

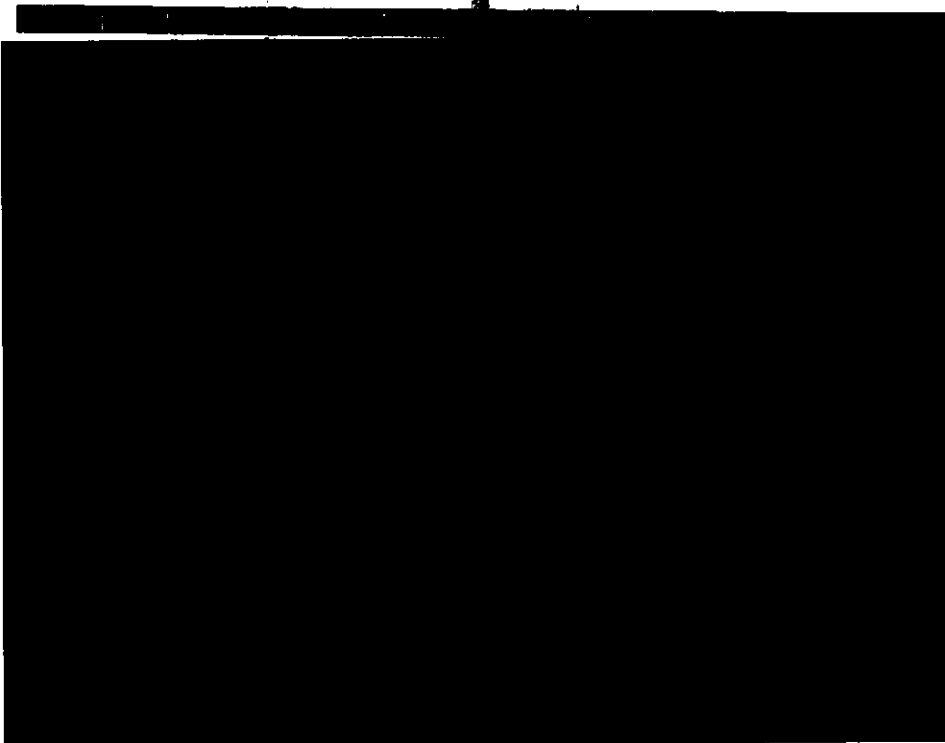

SALDO PROMEDIO MÍNIMO REQUERIDO

En Perfil Ejecutivo con esquema de Pago por Operación, el saldo promedio mensual mínimo requerido para evitar la comisión por manejo de cuenta, de acuerdo con su medio de cobro es como sigue: Tarjeta de Débito \$1,300.00; Chequera \$4,500.00; Ambos \$4,500.00 (No aplica para Perfil Ejecutivo cuando recibe abono electrónico de nómina). En el caso de esquemas de renta, en ningún caso aplica saldo mínimo requerido.

PROCURADURÍA GENERAL
Subprocuraduría de
Promoción del Débito y
Cartera de Ahorro

CON FUNDAMENTO EN LO DISPUESTO POR EL ARTÍCULO 100 DE LA LEY DE INSTITUCIONES DE CRÉDITO, CERTIFICAMOS QUE LA PRESENTE ES UNA IMPRESIÓN FIEL Y EXACTA QUE CONSTA DE 151 HOJAS, OBTENIDA DEL SISTEMA ÓPTICO DE DIGITALIZACIÓN DE IMÁGENES DEL ARCHIVO DE BANCO NACIONAL DE MÉXICO, S.A., LO QUE SE HACE CONSTAR PARA LOS EFECTOS LEGALES A QUE HAYA LUGAR.

HOJA 2 DE 151

457

735

CADENA ORIGINAL DEL COMPLEMENTO DE CERTIFICACIÓN DEL SAT

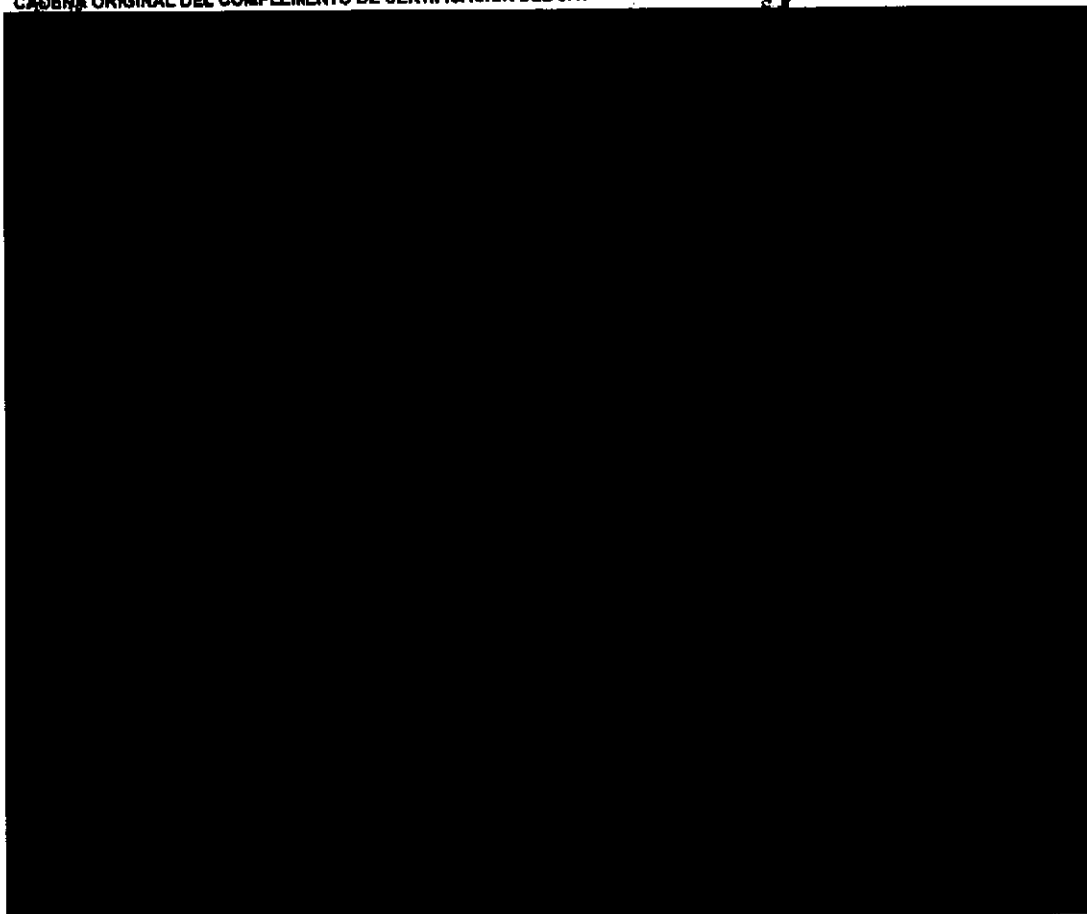

LA REPUBLICA
Mexicana,
Comunidad

CON FUNDAMENTO EN LO DISPUESTO POR EL ARTÍCULO 100 DE LA LEY DE INSTITUCIONES DE CRÉDITO, CERTIFICAMOS QUE LA PRESENTE ES UNA IMPRESIÓN FIEL Y EXACTA QUE CONSTA DE 151 HOJAS, OBTENIDA DEL SISTEMA ÓPTICO DE DIGITALIZACIÓN DE IMÁGENES DEL ARCHIVO DE BANCO NACIONAL DE MÉXICO, S.A., LO QUE SE HACE CONSTAR PARA LOS EFECTOS LEGALES A QUE HAYA LUGAR. HOJA 3 DE 151

Art. 10
Fracción II
Motivación: 2

Para informarte mejor, ahora vamos a grano

Presentamos el nuevo Resumen Financiero de Cuenta; con información simplificada de tus movimientos, más amigable y en un mismo lugar.

El Estado de Cuenta con el detalle de tus operaciones estará disponible en las sucursales Banamex. Para solicitar su envío por e-mail llama al 01 800 021 2015 y desde Ciudad de México, Guadalajara y Monterrey al 1226 2639.

Tu opinión es muy importante
 ¿Te agrada este formato? ¿La información que contiene es suficiente para tus necesidades?
 Llama al 01 800 849 9640 y comparte tus comentarios.

Consulta condiciones, comisiones y requisitos de contratación en www.banamex.com

DE LA REPÚBLICA
 los Humanos,
 la Comunidad

ESTADO DE CUENTA AL 18 DE OCTUBRE DE 2013
 CLIENTE: [REDACTED]
 Registro Federal de Contribuyentes [REDACTED]
 Página: 1 de 7

634
 737

[REDACTED]
 [REDACTED]
 [REDACTED]

PLIEGO DE CREDITO	
GAT	[REDACTED]
Interés aplicable o rendimiento	[REDACTED]
Comisiones efectivamente cobradas	[REDACTED]

La fecha de corte es la indicada después de la leyenda "ESTADO DE CUENTA AL". Salvo que expresamente se determine otra moneda, todas las cifras contenidas en el estado de cuenta se encuentran denominadas en Pesos Moneda Nacional.

Su estado de cuenta contiene información de los siguientes productos y servicios:

[REDACTED]

[REDACTED]
 [REDACTED]

CON FUNDAMENTO EN LO DISPUESTO POR EL ARTÍCULO 100 DE LA LEY DE INSTITUCIONES DE CRÉDITO, CERTIFICAMOS QUE LA PRESENTE ES UNA IMPRESIÓN FIEL Y EXACTA QUE CONSTA DE 151 HOJAS, OBTENIDA DEL SISTEMA ÓPTICO DE DIGITALIZACIÓN DE IMÁGENES DEL ARCHIVO DE BANCO NACIONAL DE MÉXICO, S.A., LO QUE SE HACE CONSTAR PARA LOS EFECTOS LEGALES A QUE HAYA LUGAR. HOJA 7 DE 151

[REDACTED]
 ART. 10
 Fracción II
 Motivación: 2

 **Con Banca Electrónica, enviar dinero a otros bancos es fácil y seguro.**

Realiza transferencias inmediatas o programadas:

- Mismo día: **\$3.50** + IVA.
- Día siguiente: **\$3.00** + IVA.

Tariffas vigentes a partir del 1 de noviembre de 2013. Sin costo para clientes de Banca Empresarial, de Banca Privada y que reciban su nómina en la cuenta. Aplican para Banamex, Banamex Móvil y APP Banamex. No aplican para pagos de tarjetas de crédito. El cobro se verá reflejado en el estado de cuenta al final del período.

Pensamos
en tu
comodidad

PROCURADURÍA GENERAL
DE INVESTIGACIÓN
DE LOS DELITOS EN MATERIA

PROCURADURÍA GENERAL
de Investigación de los
Delitos y Sección de
Oficina de Inve

CON FUNDAMENTO EN LO DISPUESTO POR EL ARTÍCULO 100 DE LA LEY DE INSTITUCIONES DE CRÉDITO, CERTIFICAMOS QUE LA PRESENTE ES UNA IMPRESIÓN FIEL Y EXACTA QUE CONSTA DE 151 HOJAS, OBTENIDA DEL SISTEMA ÓPTICO DE DIGITALIZACIÓN DE IMÁGENES DEL ARCHIVO DE BANCO NACIONAL DE MÉXICO, S.A., LO QUE SE HACE CONSTAR PARA LOS EFECTOS LEGALES A QUE HAYA LUGAR. HOJA 8 DE 151

GRAFICO TRANSACCIONAL

PROCURADURÍA GENERAL DE
GOBIERNO FEDERAL
INVESTIGACIÓN
ORGANIZACIÓN
UNIDAD ESPECIALIZADA
EN DELITOS EN MATERIA

PROCURADURÍA GENERAL DE
GOBIERNO FEDERAL
INVESTIGACIÓN
ORGANIZACIÓN
UNIDAD ESPECIALIZADA
EN DELITOS EN MATERIA

CON FUNDAMENTO EN LO DISPUESTO POR EL ARTÍCULO 100 DE LA LEY DE INSTITUCIONES DE CRÉDITO, CERTIFICAMOS QUE LA PRESENTE ES UNA IMPRESIÓN FIEL Y EXACTA QUE CONSTA DE 151 HOJAS, OBTENIDA DEL SISTEMA ÓPTICO DE DIGITALIZACIÓN DE IMÁGENES DEL ARCHIVO DE BANCO NACIONAL DE MÉXICO, S.A., LO QUE SE HACE CONSTAR PARA LOS EFECTOS LEGALES A QUE HAYA LUGAR. HOJA 10 DE 151

Información con interés

¿Para qué usar efectivo, si puedes con tarjeta de Débito Banamex?

Úsala para pagar en el súper, la gasolinera, la farmacia, el cine, comida rápida y más.

Es más segura y tiene excelentes promociones para ti... Como ésta

Domino's
PIZZA MEDIANA BÁSICA (11 INCH.)
+ CANELAZO BITES + 2 REFRESCOS

\$145

Válido del 1 de septiembre al 1 de diciembre del 2013. Menciona el código y el código al ordenar y entrégalo al repartidor. No aplica con otras promociones o descuentos. No aplica Zorullo, aplicaz Crunchy, Double Decker, el Dominator (4) y Villa Refresca de Queso. Consulta términos y condiciones en tienda o en www.dominos.com.mx

Cualquier cancelación o cambio de los beneficios, descuentos, repones, cortesía y en general de cualquier producto o servicio ofrecido por terceros no implica responsabilidad para Banco Nacional de México S.A. o sus subsidiarias y filiales. Consulta comisiones, condiciones y requisitos de contratación en www.banamex.com

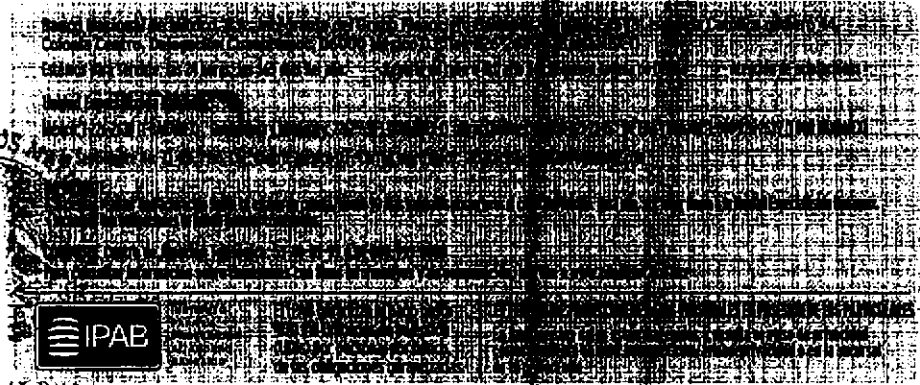

AL DE LA REPUBLICA
rechos Humanos,
vicios a la Comunidad
estigación

Para informarte mejor, ahora vamos al grano

Te presentamos el nuevo **Resumen Financiero de Cuenta**, con información simplificada de tus movimientos, más amigable y en un mismo lugar.

- 1** La gráfica de tu saldo inicial y final, así como el monto de tus depósitos y retiros en el mes.
- 2** Los datos de tu cuenta, incluyendo la CLABE para recibir transferencias electrónicas interbancarias.
- 3** Los saldos de tu cuenta y los productos ligados a ésta, sus intereses o rendimientos y las comisiones generadas en el mes.
- 4** Avisos importantes sobre el uso de tu cuenta y sus beneficios.

El Estado de Cuenta con el detalle de tus operaciones estará disponible en las sucursales Banamex. Para solicitar su envío por e-mail llama al 01 800 021 2345 y desde Ciudad de México, Guadalajara y Monterrey al 1226 2639.

Tu opinión es muy importante
 ¿Te agrada este formato? ¿La información que contiene es suficiente para tus necesidades?
 Llama al 01 800 849 9640 y comparte tus comentarios.

Consulta condiciones, comisiones y requisitos de contratación en www.banamex.com.

PROCURADURÍA GENERAL
 DE INVESTIGACIÓN
 ORGANIZACIÓN
 DE DELITOS EN MATERIA

PROCURADURÍA GENERAL DE INVESTIGACIÓN
 Subprocuraduría de Investigación
 Oficina de Investigación

001666

PERFIL EJECUTIVO	
GAT	
Interés aplicable o rendimientos	
Comisiones efectivamente cobradas	

PROCURADURÍA GENERAL
SUBPROCURADURÍA
DE INVESTIGACIÓN
ORGANIZACIÓN
UNIDAD ESPECIALIZADA
DE DELITOS EN MATERIA

La fecha de corte es la indicada después de la leyenda "ESTADO DE CUENTA AL".
Salvo que expresamente se determine otra moneda, todas las cifras contenidas
en el estado de cuenta se encuentran denominadas en Pesos Moneda Nacional.

Su estado de cuenta contiene información de los siguientes productos y servicios:

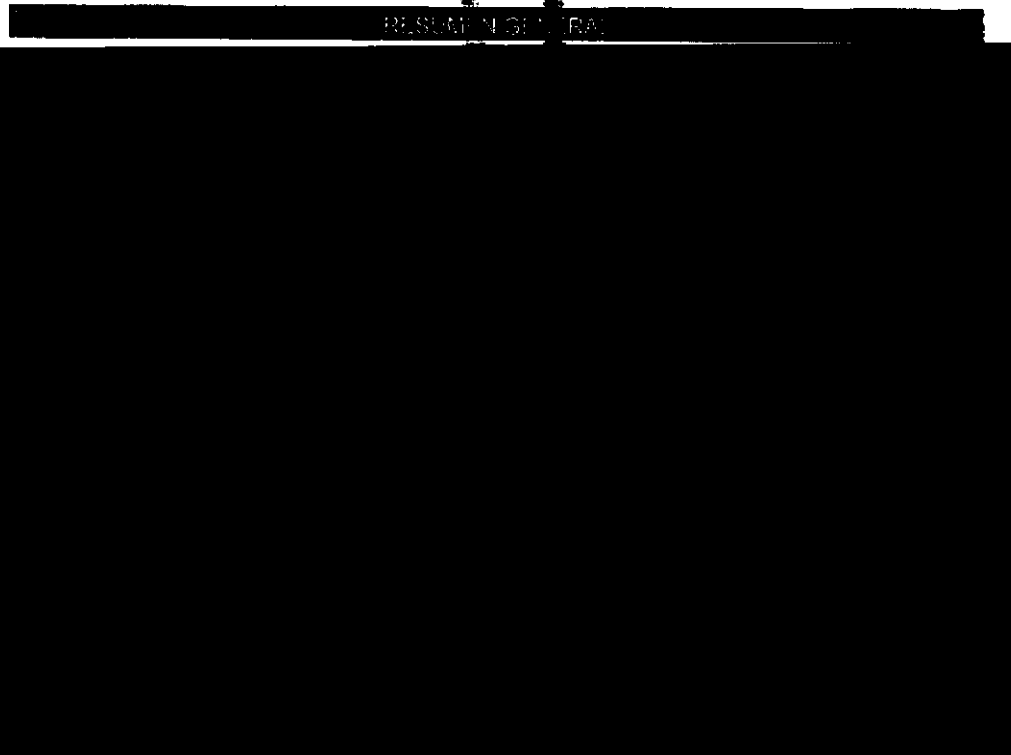

CON FUNDAMENTO EN LO DISPUESTO POR EL ARTÍCULO 100 DE LA LEY DE INSTITUCIONES DE CRÉDITO,
CERTIFICAMOS QUE LA PRESENTE ES UNA IMPRESIÓN FIEL Y EXACTA QUE CONSTA DE 151 HOJAS, OBTENIDA
DEL SISTEMA ÓPTICO DE DIGITALIZACIÓN DE IMÁGENES DEL ARCHIVO DE BANCO NACIONAL DE MÉXICO, S.A.,
LO QUE SE HACE CONSTAR PARA LOS EFECTOS LEGALES A QUE HAYA LUGAR. HOJA 14 DE 151

6/3

74

SECRETARÍA DE LA ECONOMÍA
SECRETARÍA DE FINANZAS
SECRETARÍA DE ECONOMÍA
SECRETARÍA DE ECONOMÍA
SECRETARÍA DE ECONOMÍA
SECRETARÍA DE ECONOMÍA

**¿Quieres hacer más dinero con tu dinero?
Pon a trabajar hoy tu dinero**

4%

Tasa del **4%** de interés anual

**Tu mejor decisión
Acércate con un asesor**

0.00% restante antes de impuestos. Cálculo sobre un rango de inversión de \$100,000 a \$97,000 y un periodo de 30 días. Aplica para inversiones hasta \$100,000. No aplica para inversiones de largo plazo. Para más información y de comparación, consulta al 31 de Enero del 2014. Consulta bases, reglas de distribución y condiciones en banamex.com

DETALLE DE OPERACIONES

[REDACTED TABLE CONTENT]

SALDO PROMEDIO MÍNIMO REQUERIDO

En Perfil Ejecutivo con esquema de Pago por Operación, el saldo promedio mensual mínimo requerido para evitar la comisión por manejo de cuenta, de acuerdo con su medio de disposición, es como sigue: Tarjeta de Débito \$1,500.00; Chequera \$4,500.00; Ambos \$4,500.00 (No aplica para Perfil Ejecutivo cuando recibe abono electrónico de nómina). En el caso de esquema de Renta, en ningún caso aplica saldo mínimo requerido.

Servicios a la Comunidad:
Investigación

CON FUNDAMENTO EN LO DISPUESTO POR EL ARTÍCULO 100 DE LA LEY DE INSTITUCIONES DE CRÉDITO, CERTIFICAMOS QUE LA PRESENTE ES UNA IMPRESIÓN FIEL Y EXACTA QUE CONSTA DE 151 HOJAS, OBTENIDA DEL SISTEMA ÓPTICO DE DIGITALIZACIÓN DE IMÁGENES DEL ARCHIVO DE BANCO NACIONAL DE MÉXICO, S.A., LO QUE SE HACE CONSTAR PARA LOS EFECTOS LEGALES A QUE HAYA LUGAR. HOJA 15 DE 151

[REDACTED]
Art. 10
Fracción II
Motivación: 2

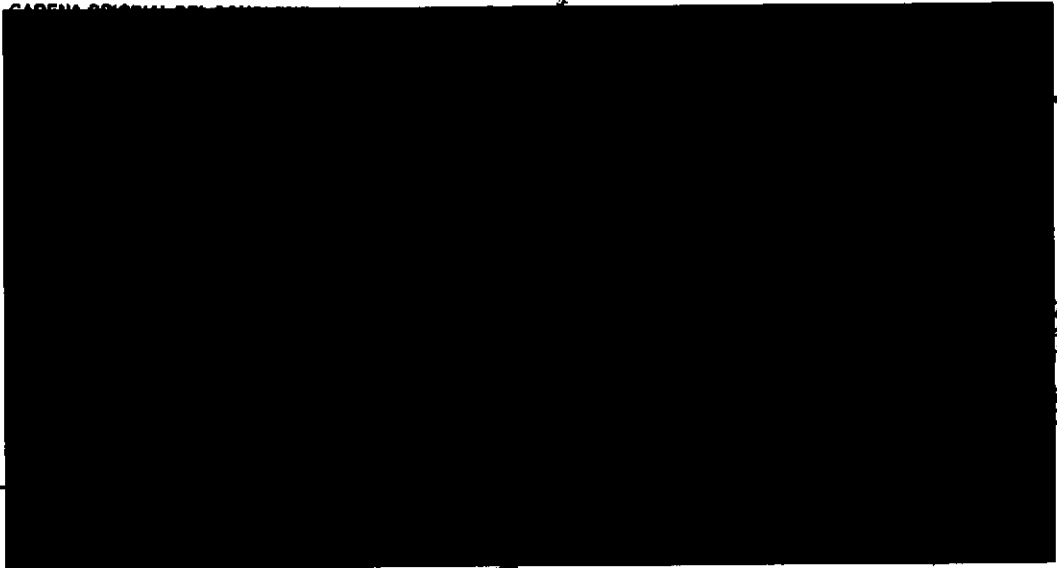

SECRETARÍA GENERAL DE INVESTIGACIÓN E HISTORIA
ORGANIZACIÓN ESPECIALIZADA EN MATERIA

GRÁFICO TRANSACCIONAL

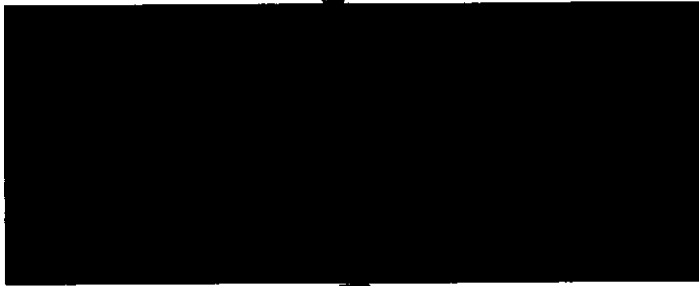

PROCESAMIENTO CENTRAL
Subproceso de Atención al Cliente
Elevación de Nivel de Servicio
Centro de Atención al Cliente

CON FUNDAMENTO EN LO DISPUESTO POR EL ARTÍCULO 100 DE LA LEY DE INSTITUCIONES DE CRÉDITO, CERTIFICAMOS QUE LA PRESENTE ES UNA IMPRESIÓN FIEL Y EXACTA QUE CONSTA DE 151 HOJAS, OBTENIDA DEL SISTEMA ÓPTICO DE DIGITALIZACIÓN DE IMÁGENES DEL ARCHIVO DE BANCO NACIONAL DE MÉXICO, S.A., LO QUE SE HACE CONSTAR PARA LOS EFECTOS LEGALES A QUE HAYA LUGAR. HOJA 16 DE 151

64
74

Información con interés

Usa tu Tarjeta para comprar!

Con tu Tarjeta de Débito puedes hacer compras, sin importar el monto. Es más segura que el efectivo y excelente para aprovechar promociones como ésta:

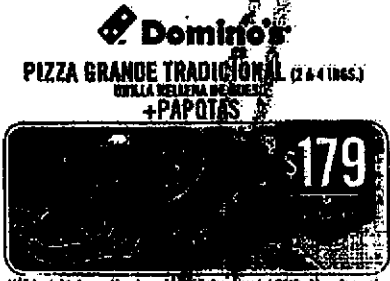

Domino's
PIZZA GRANDE TRADICIONAL (2 x 4 INGS.)
CON SALSA DE SOSSIS
+PAPITAS

\$179

Válido del 1 de septiembre al 31 de octubre del 2013. Menciona el código y el código al ordenar y al momento de repartir. No aplica con otras promociones o descuentos. No aplica 2x1, No aplica Crunchy, Double Decker ni Dominator. Consulta términos y condiciones en tienda o en www.dominos.com.mx

Las tarifas, descuentos, beneficios, productos y servicios ofrecidos por la empresa asociante no son responsabilidad de Banco Nacional de México, S.A. Consulta comisiones, condiciones y requisitos de contratación en www.banamex.com

¿Sabías que al utilizar Crédito Nómina Banamex en vez de tu tarjeta de crédito, te puedes ahorrar hasta el 40%⁽¹⁾ de intereses?

Además, obtuvo calificación de 10 por parte de la CONDUSEF en calidad de información⁽²⁾.

CAT PROMEDIO: 31.9% sin IVA, tasa fija. Para fines informativos y de comparación. Fecha de cálculo julio de 2013. Consulta condiciones, comisiones y requisitos de contratación en www.banamex.com (1) Cálculo en base a un monto de \$1,000 pesos con tasa promedio de tarjetas de crédito tipo clásica consultado en el Informe de Banco de México octubre de 2012. Los intereses son calculados en el periodo contratado del crédito. (2) Esto te permite conocer de mejor forma los alcances de las obligaciones y derechos que constan en el contrato. Fuente: Calificador de la CONDUSEF respecto de los Créditos de Nómina que otorgan los bancos, información consultada a julio de 2013.

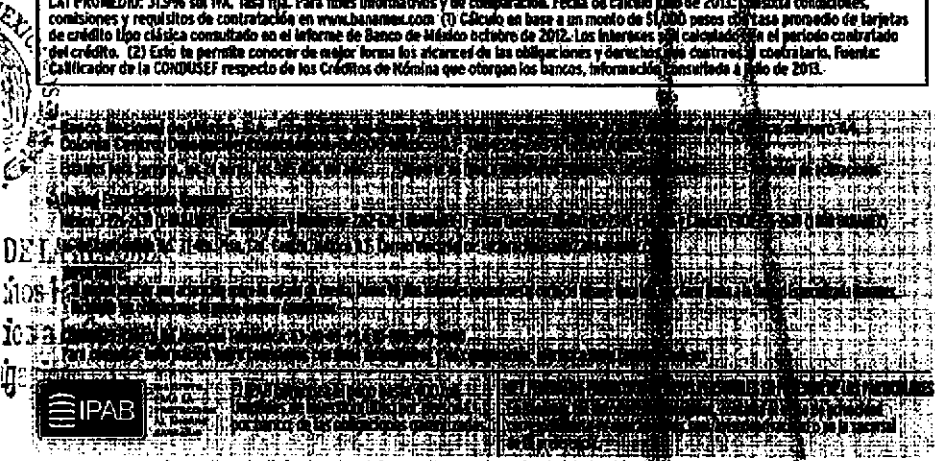

Consulta condiciones, comisiones y requisitos de contratación en www.banamex.com

PROCURADURÍA GENERAL DE LA FEDERACIÓN
SUBPROCURADURÍA DE INVESTIGACIÓN
UNIDAD ESPECIALIZADA EN DELITOS EN MATERIA

Para informarte mejor, ahora vamos al grano

Te presentamos el nuevo Resumen Financiero de Cuenta; con información simplificada de tus movimientos, más amigable y en un mismo lugar.

- 1** La gráfica de tu saldo inicial y final, así como el monto de tus depósitos y retiros en el mes.
- 2** Los datos de tu cuenta, incluyendo la CLABE, para recibir transferencias electrónicas interbancarias.
- 3** Los saldos de tu cuenta y los productos ligados a ésta, sus intereses o rendimientos y las comisiones generadas en el mes.
- 4** Avisos importantes sobre el uso de tu cuenta y sus beneficios.

El Estado de Cuenta con el detalle de tus operaciones, estará disponible en las sucursales Banamex. Para solicitar su envío por e-mail llama al 01 800 221 2045 y desde Ciudad de México, Guadalajara y Monterrey al 1226 2639.

Tu opinión es muy importante
¿Te agrada este formato? ¿La información que contiene es suficiente para tus necesidades?
Llama al 01 800 849 9640 y comparte tus comentarios.

Consulta condiciones, comisiones y requisitos de este servicio en www.banamex.com

0015104

[REDACTED]

REBEL EJECUTIVO	
GAT	[REDACTED]
Interés aplicable o rendimientos	[REDACTED]
Comisiones efectivamente cobradas	[REDACTED]

[REDACTED]

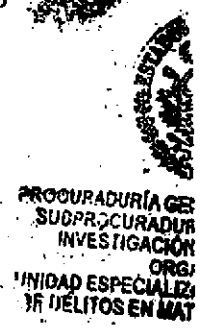

La fecha de corte es la indicada después de la leyenda "ESTADO DE CUENTA AL". Salvo que expresamente se determine otra moneda, todas las cifras contenidas en el estado de cuenta se encuentran denominadas en Pesos Moneda Nacional.

Su estado de cuenta contiene información de los siguientes productos y servicios:

[REDACTED]

CON FUNDAMENTO EN LO DISPUESTO POR EL ARTÍCULO 100 DE LA LEY DE INSTITUCIONES DE CRÉDITO, CERTIFICAMOS QUE LA PRESENTE ES UNA IMPRESIÓN FIEL Y EXACTA QUE CONSTA DE 151 HOJAS, OBTENIDA DEL SISTEMA ÓPTICO DE DIGITALIZACIÓN DE IMÁGENES DEL ARCHIVO DE BANCO NACIONAL DE MÉXICO, S.A., LO QUE SE HACE CONSTAR PARA LOS EFECTOS LEGALES QUE HAYA LUGAR. HOJA 20 DE 151

Art. 10
Fracción II
Motivación: 2

546

744

Haz más dinero con tu dinero.

Con Pagaré Banamex a 60 días desde \$50,000 pesos obtén una tasa de interés anual del **4.2%**.
Comparte tus ideas más e invita a tus familiares y amigos a invertir con Pagaré Banamex. ¡Tu mejor decisión!
INFORMACIÓN: [REDACTED]
CONDICIONES Y LA COMISIÓN: [REDACTED]

4.2%

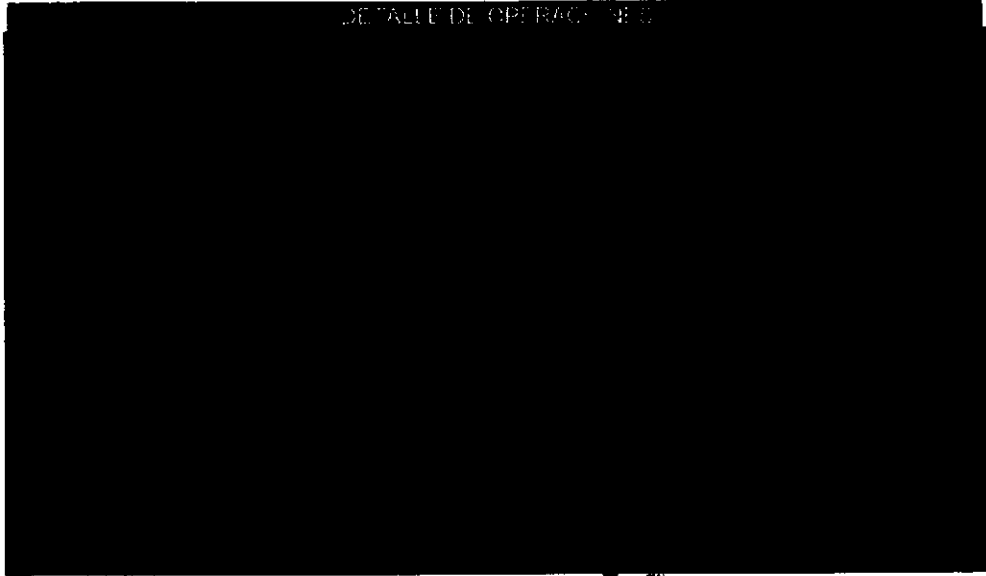

SALDO PROMEDIO MÍNIMO REQUERIDO

En Perfil Ejecutivo con esquema de Pago por Operación, el saldo promedio mensual mínimo requerido para evitar la comisión por manejo de cuenta, de acuerdo con su medio de disposición, es como sigue: Tarjeta de Débito \$1,500.00; Chequera \$4,500.00; Ambos \$4,500.00 (No aplica para Perfil Ejecutivo cuando recibe abono electrónico de nómina). En el caso de esquema de Renta, en ningún caso aplica saldo mínimo requerido.

A REPÚBLICA
de México,
la Ciudad de México,

CON FUNDAMENTO EN LO DISPUESTO POR EL ARTÍCULO 100 DE LA LEY DE INSTITUCIONES DE CRÉDITO, CERTIFICAMOS QUE LA PRESENTE ES UNA IMPRESIÓN FIEL Y EXACTA QUE CONSTA DE 151 HOJAS, OBTENIDA DEL SISTEMA ÓPTICO DE DIGITALIZACIÓN DE IMÁGENES DEL ARCHIVO DE BANCO NACIONAL DE MÉXICO, S.A., LO QUE SE HACE CONSTAR PARA LOS EFECTOS LEGALES A QUE HAYA LUGAR. HOJA 21 DE 151

CADENA ORIGINAL DEL COMPLEMENTO DE CERTIFICACIÓN DE [REDACTED]

DURÍA GENE
CURADURÍA
STIGACIÓN I
ORGA
SPECIALIZA
OS EN MATE

[Faint, illegible text, possibly a signature or stamp]

CON FUNDAMENTO EN LO DISPUESTO POR EL ARTÍCULO 100 DE LA LEY DE INSTITUCIONES DE CRÉDITO, CERTIFICAMOS QUE LA PRESENTE ES UNA IMPRESIÓN FIEL Y EXACTA QUE CONSTA DE 151 HOJAS, OBTENIDA DEL SISTEMA ÓPTICO DE DIGITALIZACIÓN DE IMÁGENES DEL ARCHIVO DE BANCO NACIONAL DE MÉXICO, S.A., LO QUE SE HACE CONSTAR PARA LOS EFECTOS LEGALES A QUE HAYA LUGAR. HOJA 22 DE 151

información con interés

www.banamex.com/firmaygana

firma

Hay millones de pesos en compras canceladas.

Firma todo con tu Tarjeta de Débito, es más segura que el efectivo y tu compra puede ser gratis.

Plata y Débito. No. SEGOB 20130455PS04. Modificación Oficio No. DGJS/DGAI/DAP/S/1591/2013. Responsable: Tarjetas Banamex, S.A. de C.V. SOFOM
Tarjetas de Débito Banamex. No. SEGOB 20130449PS01. Modificación Oficio No. DGJS/DGAI/DAP/S/001591/2013. Responsable: Banco Nacional
de México, S.A. Vigencia del 4 de noviembre de 2013 al 3 de enero de 2014. Términos, condiciones y restricciones en
www.banamex.com/firmaygana Consulta condiciones, comisiones y requisitos de contratación de las Tarjetas de Débito en www.banamex.com

DE LA DEUDA
ESPECIALIZADA EN

DE INVESTIGACIÓN

DE CRÉDITO IMPORTANTE

Crédito Nómina Banamex

Es importante recordar que al dejar de recibir tu Nómina con Banamex, debes de seguir realizando los pagos correspondientes a tu Crédito Nómina Banamex.

Para mayor información pregunta a un Ejecutivo en cualquier sucursal Banamex.

DE LA DEUDA
DE CRÉDITO IMPORTANTE
DE INVESTIGACIÓN

Consulta condiciones, comisiones y requisitos de contratación en www.banamex.com

CON FUNDAMENTO EN LO DISPUESTO POR EL ARTÍCULO 100 DE LA LEY DE INSTITUCIONES DE CRÉDITO, CERTIFICAMOS QUE LA PRESENTE ES UNA IMAGEN FIEL Y EXACTA DE BANCO NACIONAL DE MÉXICO, S.A., LO QUE SE HACE CONSTAR PARA LOS EFECTOS LEGALES A QUE HAYA LUGAR. HOJA 23 DE 151

PROCURADURÍA GENERAL
SUBPROCURADURÍA DE
INVESTIGACIÓN DE
ORGANIZACIÓN
INIDAD ESPECIALIZADA
DE DELITOS EN MATERIA

Para informarte mejor, ahora vamos al grano

Te presentamos el nuevo **Resumen Financiero de Cuenta**, con información simplificada de tus movimientos, más amigable y en un mismo lugar.

- 1 La gráfica de tu saldo inicial y final, así como el monto de tus depósitos y retiros en el mes.
- 2 Los datos de tu cuenta, incluyendo la CLABE para recibir transferencias electrónicas interbancarias.
- 3 Los saldos de tu cuenta y los productos ligados a ésta, sus intereses o rendimientos y las comisiones generadas en el mes.
- 4 Avisos importantes sobre el uso de tu cuenta y sus beneficios.

El Estado de Cuenta con el detalle de tus operaciones estará disponible en las sucursales Banamex. Para solicitar su envío por e-mail llama al 01 800 021 2345 y desde Ciudad de México, Guadalajara y Monterrey al 1226 2639.

Tu opinión es muy importante
¿Te agrada este formato? ¿La información que contiene es suficiente para tus necesidades?
Llama al 01 800 849 9640 y comparte tus comentarios.

Consulta condiciones, comisiones y requisitos de contratación en www.banamex.com

PROCURADURÍA GENERAL
Subprocuraduría de
Investigación de Delitos y
Organización

CON FUNDAMENTO EN LO DISPUESTO POR EL ARTÍCULO 100 DE LA LEY DE INSTITUCIONES DE CRÉDITO, CERTIFICAMOS QUE LA PRESENTE ES UNA IMPRESIÓN FIEL Y EXACTA QUE CONSTA DE 151 HOJAS, OBTENIDA DEL SISTEMA ÓPTICO DE DIGITALIZACIÓN DE IMÁGENES DEL ARCHIVO DE BANCO NACIONAL DE MÉXICO, S.A., LO QUE SE HACE CONSTAR PARA LOS EFECTOS LEGALES A QUE HAYA LUGAR. HOJA 24 DE 151

00000000

[REDACTED]

[REDACTED]

PERFIL EJECUTIVO	
GAT	[REDACTED]
Interés aplicable o rendimientos	[REDACTED]
Comisiones efectivamente cobradas	[REDACTED]

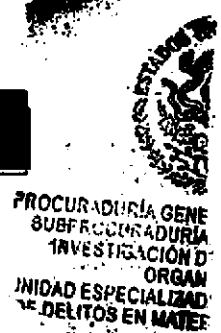

La fecha de corte es la indicada después de la leyenda "ESTADO DE CUENTA AL". Salvo que expresamente se determine otra moneda, todas las cifras contenidas en el estado de cuenta se encuentran denominadas en Pesos Moneda Nacional.

Su estado de cuenta contiene información de los siguientes productos y servicios:

[REDACTED]

[REDACTED]

CON FUNDAMENTO EN LO DISPUESTO POR EL ARTÍCULO 100 DE LA LEY DE INSTITUCIONES DE CRÉDITO, CERTIFICAMOS QUE LA PRESENTE ES UNA IMPRESIÓN FIEL Y EXACTA QUE CONSTA DE 151 HOJAS, OBTENIDA DEL SISTEMA ÓPTICO DE DIGITALIZACIÓN DE IMÁGENES DEL ARCHIVO DE BANCO NACIONAL DE MÉXICO, S.A., LO QUE SE HACE CONSTAR PARA LOS EFECTOS LEGALES A QUE HAYA LUGAR. HOJA 26 DE 151

649
747

Información importante

Es importante recordar que al dejar de recibir tu Nómina con Banamex, debes de seguir realizando los pagos correspondientes a tu Crédito Nómina Banamex.

Para obtener información pregunta a un Ejecutivo en cualquier sucursal Banamex.
Consulta Condiciones, comisiones y requisitos de contratación en www.banamex.com

DETAJE DE OPERACIONES

[REDACTED]

CON FUNDAMENTO EN LO DISPUESTO POR EL ARTÍCULO 100 DE LA LEY DE INSTITUCIONES DE CRÉDITO, CERTIFICAMOS QUE LA PRESENTE ES UNA IMPRESIÓN FIEL Y EXACTA QUE CONSTA DE 151 HOJAS, OBTENIDA DEL SISTEMA ÓPTICO DE DIGITALIZACIÓN DE IMÁGENES DEL ARCHIVO DE BANCO NACIONAL DE MÉXICO, S.A., LO QUE SE HACE CONSTAR PARA LOS EFECTOS LEGALES A QUE HAYA LUGAR. HOJA 27 DE 151

SALDO PROMEDIO MÍNIMO REQUERIDO

En Perfil Ejecutivo con esquema de Pago por Operación, el saldo promedio mensual mínimo requerido para evitar la comisión por manejo de cuenta, de acuerdo con su medio de disposición, es como sigue: Tarjeta de Débito \$1,500.00; Chequera \$4,500.00; Ambos \$4,500.00 (No aplica para Perfil Ejecutivo cuando reciba abono electrónico de nómina). En el caso de esquema de Renta, en ningún caso aplica saldo mínimo requerido.

PROCURADURÍA GENERAL
SUBPROCURADURÍA
DE INVESTIGACIÓN
ORGANIZACIÓN
UNIDAD ESPECIALIZADA
EN DELITOS EN MATERIA

CADENA ORIGINAL DEL COMPLEMENTO DE CERTIFICACIÓN DEL SAT

GRÁFICO TRANSACCIONAL

Faint text, possibly a stamp or signature, partially obscured by redaction.

CON FUNDAMENTO EN LO DISPUESTO POR EL ARTÍCULO 100 DE LA LEY DE INSTITUCIONES DE CRÉDITO, CERTIFICAMOS QUE LA PRESENTE ES UNA IMPRESIÓN FIEL Y EXACTA QUE CONSTA DE 151 HOJAS, OBTENIDA DEL SISTEMA ÓPTICO DE DIGITALIZACIÓN DE IMÁGENES DEL ARCHIVO DE BANCO NACIONAL DE MÉXICO, S.A., LO QUE SE HACE CONSTAR PARA LOS EFECTOS LEGALES A QUE HAYA LUGAR. HOJA 28 DE 151

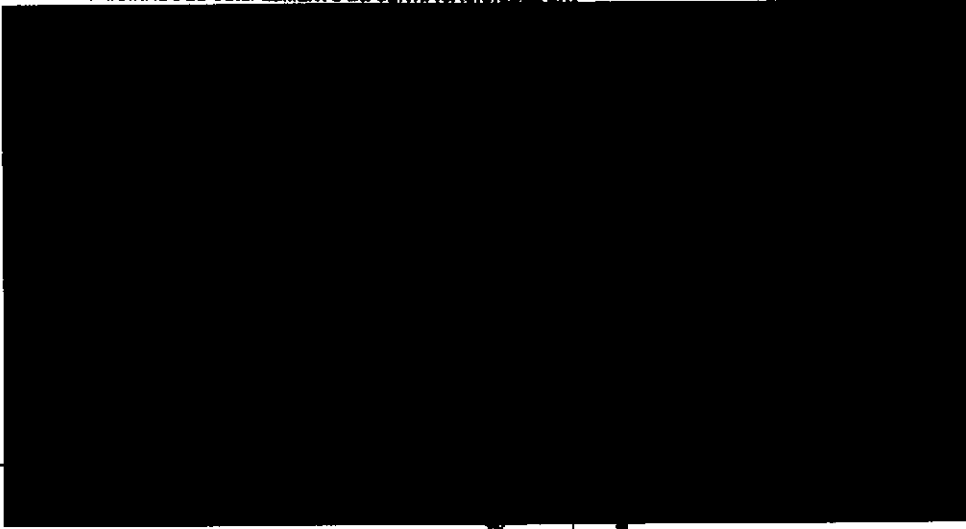
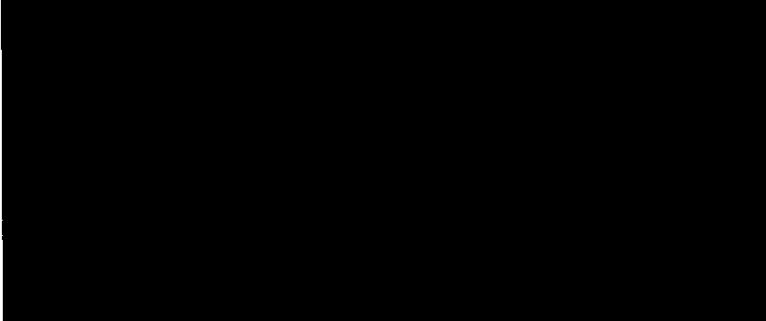
Para informarte mejor, ahora vamos al grano

Te presentamos el nuevo **Resumen Financiero de Cuenta**, con información simplificada de tus movimientos, más amigable y en un mismo lugar.

- 1** La gráfica de tu saldo inicial y final, así como el monto de tus depósitos y retiros en el mes.
- 2** Los datos de tu cuenta, incluyendo la CLABE para recibir transferencias electrónicas interbancarias.
- 3** Los saldos de tu cuenta y los productos ligados a ésta, sus intereses o rendimientos y las comisiones generadas en el mes.
- 4** Avisos importantes sobre el uso de tu cuenta y sus beneficios.

El Estado de Cuenta con el detalle de tus operaciones estará disponible en las sucursales Banamex. Para solicitar su envío por e-mail llama al 01 800 021 2345 y desde Ciudad de México, Guadalajara y Monterrey al 226 2639.

Tu opinión es muy importante
 ¿Te agrada este formato? ¿La información que contiene es suficiente para tus necesidades?
 Llama al 01 800 849 9640 y comparte tus comentarios.

Consulta condiciones, comisiones y requisitos de contratación en www.banamex.com

7
 PROCURADURÍA GENERAL DE SUPERVISIÓN Y REGULACIÓN FINANCIERA
 INVESTIGACIÓN ORGANIZADA
 UNIDAD ESPECIALIZADA EN MATERIA DE DELITOS EN MATERIA FINANCIERA

PROCURADURÍA GENERAL DE SUPERVISIÓN Y REGULACIÓN FINANCIERA
 INVESTIGACIÓN ORGANIZADA
 UNIDAD ESPECIALIZADA EN MATERIA DE DELITOS EN MATERIA FINANCIERA

CON FUNDAMENTO EN LO DISPUESTO POR EL ARTÍCULO 100 DE LA LEY DE INSTITUCIONES DE CRÉDITO, CERTIFICAMOS QUE LA PRESENTE ES UNA IMPRESIÓN FIEL Y EXACTA QUE CONSTA DE 151 HOJAS, OBTENIDA DEL SISTEMA ÓPTICO DE DIGITALIZACIÓN DE IMÁGENES DEL ARCHIVO DE BANCO NACIONAL DE MÉXICO, S.A., LO QUE SE HACE CONSTAR PARA LOS EFECTOS LEGALES QUE HAYA LUGAR. HOJA 30 DE 151

0017486

PERFIL EJECUTIVO	
GAT	[REDACTED]
Interés aplicable o rendimientos	[REDACTED]
Comisiones efectivamente cobradas	[REDACTED]

PROCURADURÍA GENERAL
SUBPROCURADURÍA DE
INVESTIGACIÓN DE
ORGANISMO
UNIDAD ESPECIALIZADA
DE DELITOS EN MATERIA

La fecha de corte es la indicada después de la leyenda "ESTADO DE CUENTA AL". Salvo que expresamente se determine otra moneda, todas las cifras contenidas en el estado de cuenta se encuentran denominadas en Pesos Moneda Nacional.

Su estado de cuenta contiene información de los siguientes productos y servicios:

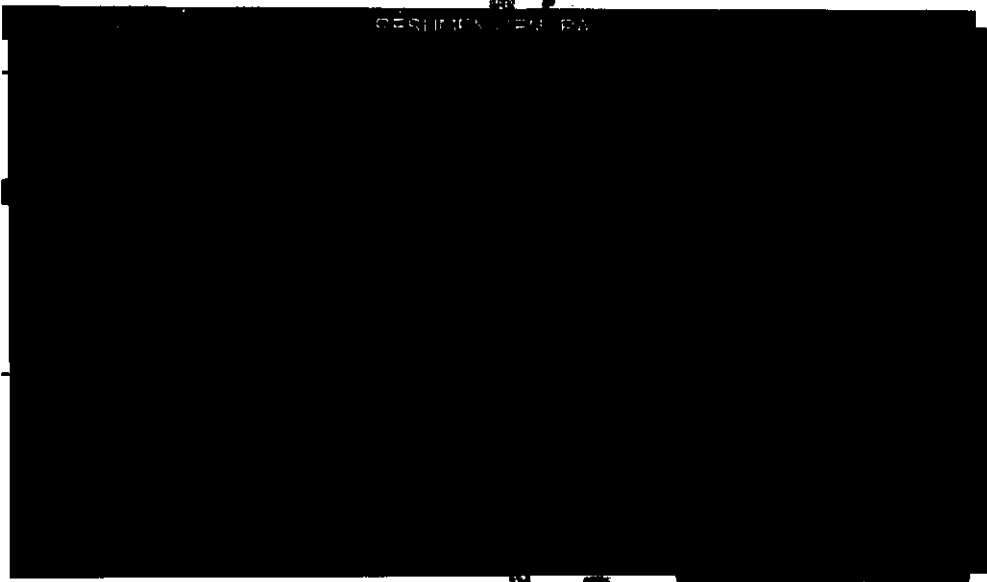

PROCURADURÍA GENERAL DE
SUBPROCURADURÍA DE
PREVENCIÓN DEL DELITO Y FIANZAS
COORDINACIÓN

000191.B01EJDA004.00.0218.01

CON FUNDAMENTO EN LO DISPUESTO POR EL ARTÍCULO 100 DE LA LEY DE INSTITUCIONES DE CRÉDITO, CERTIFICAMOS QUE LA PRESENTE ES UNA IMPRESIÓN FIEL Y EXACTA QUE CONSTA DE 151 HOJAS, OBTENIDA DEL SISTEMA ÓPTICO DE DIGITALIZACIÓN DE IMÁGENES DEL ARCHIVO DE BANCO NACIONAL DE MÉXICO, S.A., LO QUE SE HACE CONSTAR PARA LOS EFECTOS LEGALES A QUE HAYA LUGAR. HOJA 32 DE 151

952

750

Crédito Nómina Banamex

Si tienes más de 3 meses recibiendo tu nómina con Banamex, solicita tu **Crédito Nómina Banamex**.

El **Crédito Nómina Banamex** es en efectivo y úsalo para pagar deudas o para lo que necesites.

El **Crédito Nómina Banamex** es un crédito sujeto a aprobación. Para mayor información, consulta de comisiones, condiciones y requisitos de contratación, acude a cualquier sucursal Banamex donde un Ejecutivo te atenderá.

EN INVESTIGACIÓN
DE SEGURO

Conoce todos los beneficios y operaciones que puedes realizar aquí.

www.banamex.com/encuentraqui

SALDO PROMEDIO MÍNIMO REQUERIDO

En Perfil Ejecutivo con esquema de Pago por Operación, el saldo promedio mensual mínimo requerido para evitar la comisión por manejo de cuenta, de acuerdo con su medio de disposición, es como sigue: **Cheque de Débito \$1,500.00; Chequera \$4,500.00; Ambos \$4,500.00** (No aplica para Perfil Ejecutivo cuando recibe nómina electrónica de nómina). En el caso de esquema de Renta, en ningún caso aplica saldo mínimo requerido.

CADENA ORIGINAL DEL COMPLEMENTO DE CERTIFICACIÓN DEL SAT

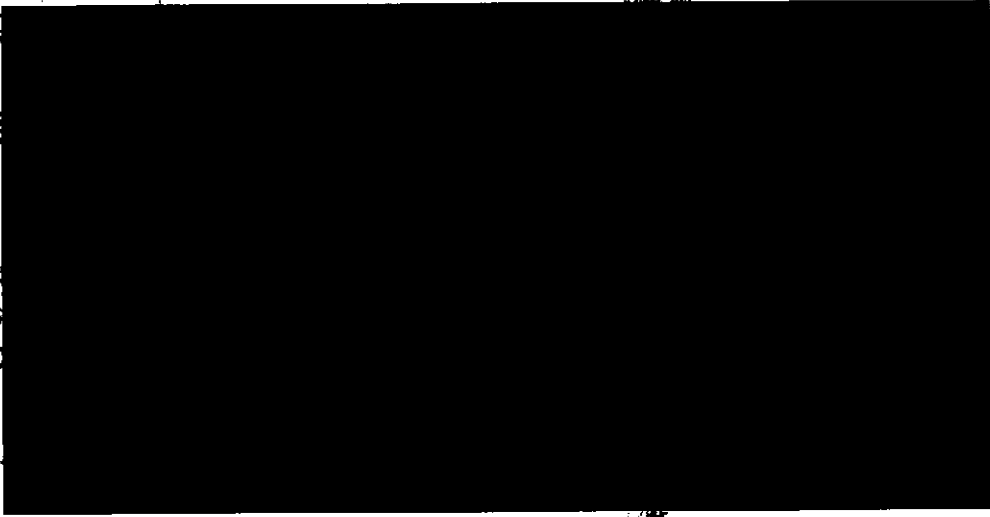

000191.801EJDA004.00.0218.01

CON FUNDAMENTO EN LO DISPUESTO POR EL ARTÍCULO 100 DE LA LEY DE INSTITUCIONES DE CRÉDITO, CERTIFICAMOS QUE LA PRESENTE ES UNA IMPRESIÓN FIEL Y EXACTA QUE CONSTA DE 151 HOJAS, OBTENIDA DEL SISTEMA ÓPTICO DE DIGITALIZACIÓN DE IMÁGENES DEL ARCHIVO DE BANCO NACIONAL DE MÉXICO, S.A., LO QUE SE HACE CONSTAR PARA LOS EFECTOS LEGALES A QUE HAYA LUGAR. HOJA 33 DE 151

Art. 10
Fracción II
Motivación: 2

[REDACTED]

GRAFICO TRANSACCIONA [REDACTED]

[REDACTED]

PROCURADURÍA GENERAL
SUBPROCURADURÍA
DE INVESTIGACIÓN Y
ORGANIZACIÓN
UNIDAD ESPECIALIZADA
EN DELITOS EN MATERIA

PROCURADURÍA GENERAL
Subprocuraduría de
Prevención del Delito y
Gestión del Litigio

000191.B01E.DA004.OO.0218.01

CON FUNDAMENTO EN LO DISPUESTO POR EL ARTÍCULO 100 DE LA LEY DE INSTITUCIONES DE CRÉDITO, CERTIFICAMOS QUE LA PRESENTE ES UNA IMPRESIÓN FIEL Y EXACTA QUE CONSTA DE 151 HOJAS, OBTENIDA DEL SISTEMA ÓPTICO DE DIGITALIZACIÓN DE IMÁGENES DEL ARCHIVO DE BANCO NACIONAL DE MÉXICO, S.A., LO QUE SE HACE CONSTAR PARA LOS EFECTOS LEGALES A QUE HAYA LUGAR. HOJA 34 DE 151

[REDACTED]
Art. 10
Fracción II
Motivación: 2

653

Información con interés

Compra y retira efectivo en el mismo lugar.

¿Sabías que puedes retirar efectivo gratis al pagar con tu Tarjeta de Débito Banamex en supermercados, restaurantes y muchos negocios más?

ESPECIALIZADA EN DELINCUENCIAS práctico, cómodo y seguro

¿Dónde puedes retirar en: Grupo Walmart: Walmart, Bodega Aurrera, Aurrera Express, Bodega Aurrera Express, Superama, Sam's Club, Vips, El Portón y Farmacia Mediamart - Comercial Mexicana y muchos lugares más

Aprovecha este beneficio y disfruta de tus compras.

Los productos y servicios ofrecidos por las empresas asociadas no son responsabilidad de Banco Nacional de México, S.A. Para disponer de efectivo es necesario retirar una compra del mismo establecimiento. Consulta condiciones, comisiones y requisitos de contratación de Tarjetas de Débito en www.banamex.com

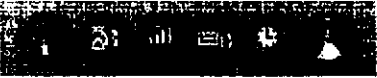

Haz más dinero con tu dinero Con Inversiones Banamex

Conoce nuestro nuevo simulador de Inversiones. Integra la combinación a la medida de tus posibilidades y pon a trabajar tu dinero: www.banamex.com/simulatulinversion

Acércate a tu Asesor Banamex y gana atractivos rendimientos.

Plazo CDT 150% variable antes de impuestos calculada al 15 de enero de 2014 sobre un rango de inversión de \$200,000 a \$499,999 por un periodo de 90 días. Para fines informativos y de comparación. Vigencia al 26 de febrero de 2014. Consulta condiciones y requisitos de contratación en www.banamex.com

IPAB logo and a large, heavily obscured area of text, likely containing a table of investment rates or terms.

Consulta condiciones, comisiones y requisitos de contratación en www.banamex.com

000191.B01EJDA004.0D.0218.01

PROCURADURÍA GENERAL
SUBPROCURADURÍA DE
INVESTIGACIÓN DE
ORGANIZACIÓN
UNIDAD ESPECIALIZADA
DE DELITOS EN MATERIA

Para informarte mejor, ahora vamos al grano

Te presentamos el nuevo Resumen Financiero de Cuenta, con información simplificada de tus movimientos, más amigable y en un mismo lugar.

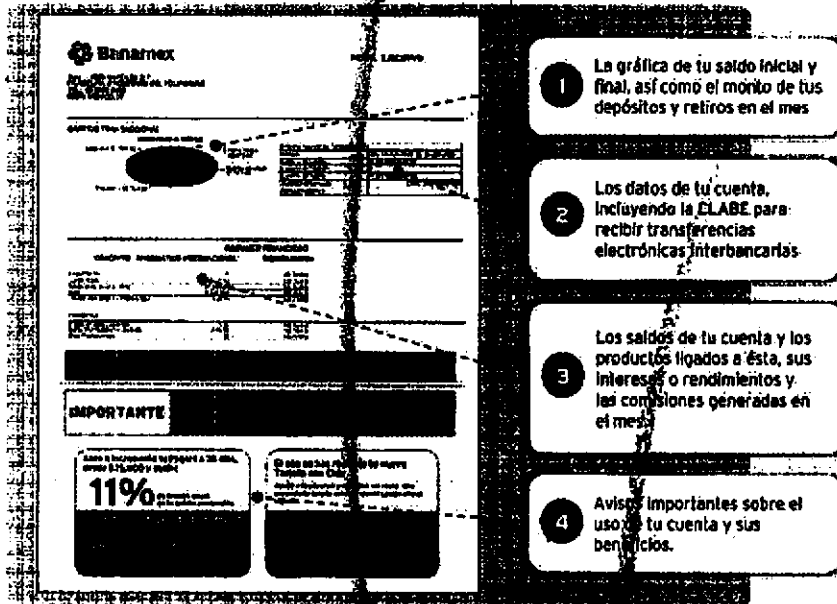

- 1** La gráfica de tu saldo inicial y final, así como el monto de tus depósitos y retiros en el mes.
- 2** Los datos de tu cuenta, incluyendo la CLABE para recibir transferencias electrónicas interbancarias.
- 3** Los saldos de tu cuenta y los productos ligados a ésta, sus intereses o rendimientos y las comisiones generadas en el mes.
- 4** Avisos importantes sobre el uso de tu cuenta y sus beneficios.

El Estado de Cuenta con el detalle de tus operaciones estará disponible en las sucursales Banamex. Para solicitar su envío por e-mail llama al 01 800 021 2345 y desde Ciudad de México, Guadalajara y Monterrey al 1226 2639.

Tu opinión es muy importante
¿Te agrada este formato? ¿La información que contiene es suficiente para tus necesidades?
Llama al 01 800 849 9640 y comparte tus comentarios.

Consulta condiciones, comisiones y requisitos de contratación en www.banamex.com

PROCURADURÍA GENERAL
SUBPROCURADURÍA DE
INVESTIGACIÓN DEL DELITO
Oficina

000191.801E.0A004.00.0218.01

CON FUNDAMENTO EN LO DISPUESTO POR EL ARTÍCULO 100 DE LA LEY DE INSTITUCIONES DE CRÉDITO, CERTIFICAMOS QUE LA PRESENTE ES UNA IMPRESIÓN FIEL Y EXACTA QUE CONSTA DE 151 HOJAS, OBTENIDA DEL SISTEMA ÓPTICO DE DIGITALIZACIÓN DE IMÁGENES DEL ARCHIVO DE BANCO NACIONAL DE MÉXICO, S.A., LO QUE SE HACE CONSTAR PARA LOS EFECTOS LEGALES A QUE HAYA LUGAR.

HOJA 36 DE 151

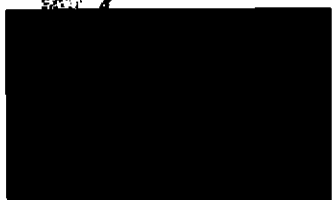

Estimado cliente,

Durante los últimos 30 días, tu Cuenta Perfiles no ha recibido depósito electrónico por parte de tu empresa. Recuerda que mientras recibas el depósito de tu nómina en tu Cuenta Perfiles, podrás seguir gozando de los beneficios y tarifas especiales que esta te ofrece.

Para mayores informes acerca de los beneficios de tu Cuenta Perfiles, comunícate al Centro de Atención Telefónica a los teléfonos 1 226 2639 (1 BANAMEX) en la Ciudad de México y Área Metropolitana o al 01 800 021 2345 en el resto del país.

Atentamente,

**Banco Nacional de México, S.A.
Integrante de Grupo Financiero Banamex**

SECRETARÍA DE LA REPÚBLICA,
Jurisdicción Humana,
División de la Comunidad
e Investigación

000191.801EJDA004.00.0218.01

CON FUNDAMENTO EN LO DISPUESTO POR EL ARTÍCULO 100 DE LA LEY DE INSTITUCIONES DE CRÉDITO, CERTIFICAMOS QUE LA PRESENTE ES UNA IMPRESIÓN FIEL Y EXACTA QUE CONSTA DE 151 HOJAS, OBTENIDA DEL SISTEMA ÓPTICO DE DIGITALIZACIÓN DE IMÁGENES DEL ARCHIVO DE BANCO NACIONAL DE MÉXICO, S.A., LO QUE SE HACE CONSTAR PARA LOS EFECTOS LEGALES A QUE HAYA LUGAR. HOJA 37 DE 151

ESTADO DE CUENTA AL 18 DE MARZO DE 2014 7
 CLIENTE: [REDACTED]
 Registro Federal de Contribuyentes [REDACTED]
 Página: 1 de 7

659
 733

ESTADO LIBRE Y SOBERANO DE GUERRERO
 GOBIERNO DEL ESTADO
 FRENTE REVOLUCIONARIO DEL ESTADO

[REDACTED]

RESUMEN EJECUTIVO	
GAT	[REDACTED]
Interés aplicable a rendimientos	[REDACTED]
Comisiones efectivamente cobradas	[REDACTED]

La fecha de corte es la indicada después de la leyenda "ESTADO DE CUENTA AL".
 Salvo que expresamente se determine otra moneda, todas las cifras contenidas
 en el estado de cuenta se encuentran denominadas en Pesos Moneda Nacional.

Su estado de cuenta contiene información de los siguientes productos y servicios:

RESUMEN EJECUTIVO
 [REDACTED]

Atentos Humanos,
 Atenta Comunidad

000191.B01E.JDA004.00.0318.01
 CON FUNDAMENTO EN LO DISPUESTO POR EL ARTÍCULO 100 DE LA LEY DE INSTITUCIONES DE CRÉDITO,
 CERTIFICAMOS QUE LA PRESENTE ES UNA IMPRESIÓN FIEL Y EXACTA QUE CONSTA DE 151 HOJAS, OBTENIDA
 DEL SISTEMA ÓPTICO DE DIGITALIZACIÓN DE IMÁGENES DEL ARCHIVO DE BANCO NACIONAL DE MÉXICO, S.A.,
 LO QUE SE HACE CONSTAR PARA LOS EFECTOS LEGALES A QUE HAYA LUGAR. HOJA 39 DE 151

[REDACTED]
 Art. 10
 Fracción II
 Motivación: 2

INFORMACIÓN IMPORTANTE

PARA TU SEGURIDAD

Te recordamos que todos los cheques de otros bancos que sean depositados en tu cuenta son recibidos por Banamex "así es buen cobro", es decir que el abono a tu cuenta quedará hasta el momento en que el banco a cargo del cual se emitió el cheque entregue a Banamex el importe del mismo. Por lo anterior, y para evitar riesgos, te sugerimos lo siguiente:

- Antes de cerrar cualquier compraventa (en especial de automóviles), verifica que el cheque con el cual pretenden pagarte el precio efectivamente tenga fondos, lo cual podrás confirmar con el banco a cargo del cual se emitió el cheque
- De preferencia, solicita que te envíen una transferencia electrónica de fondos a tu cuenta, es más seguro y los fondos se acreditan en tu cuenta de manera inmediata

Para mayor información contacta al 01800 021 2345 sin costo o al 0226 2639 de la Ciudad de México, Guadalajara y Monterrey.

Conoce todos los beneficios y operaciones que puedes realizar aquí.

www.banamex.com/funciondequieras

**PROCURADURÍA GENERAL
SUBPROCURADURÍA
INVESTIGACIÓN
ORGANIZACIÓN
UNIDAD ESPECIALIZADA
EN DELITOS EN MAT**

SALDO PROMEDIO MÍNIMO REQUERIDO

En Perfil Ejecutivo con esquema de Pago por Operación, el saldo promedio mensual mínimo requerido para evitar la comisión por manejo de cuenta, de acuerdo con su medio de disposición, es como sigue: Tarjeta de Débito \$1,500.00; Chequera \$4,500.00; Ambos \$4,500.00. (No aplica para Perfil Ejecutivo cuando recibe abono electrónico de nómina). En el caso de esquema de Renta, en ningún caso aplica saldo mínimo requerido.

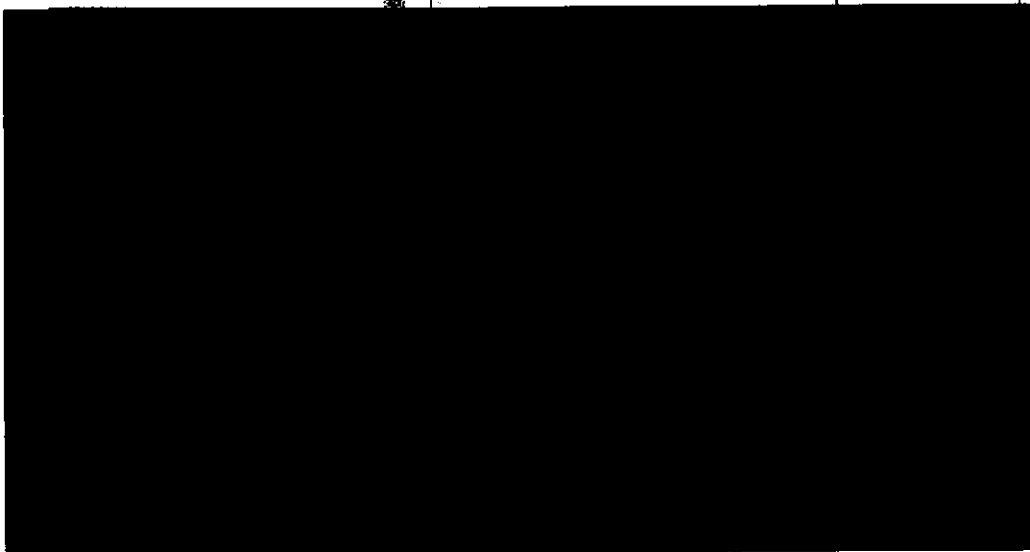
CADENA ORIGINAL DEL COMPLEMENTO DE CERTIFICACIÓN DEL SAT

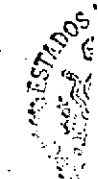

PROCURADURÍA
SUBPROCURADURÍA
INVESTIGACIÓN

000191.801EJDA004.00.0318.01

CON FUNDAMENTO EN LO DISPUESTO POR EL ARTÍCULO 100 DE LA LEY DE INSTITUCIONES DE CRÉDITO, CERTIFICAMOS QUE LA PRESENTE ES UNA IMPRESIÓN FIEL Y EXACTA QUE CONSTA DE 151 HOJAS, OBTENIDA DEL SISTEMA ÓPTICO DE DIGITALIZACIÓN DE IMÁGENES DEL ARCHIVO DE BANCO NACIONAL DE MÉXICO, S.A., LO QUE SE HACE CONSTAR PARA LOS EFECTOS LEGALES A QUE HAYA LUGAR. HOJA 40 DE 151

Art. 10
Fracción II
Motivación: 2

956

754

SECRETARÍA DE LA REPÚBLICA
SECRETARÍA DE DERECHOS HUMANOS,
SECRETARÍA DE LA COMUNIDAD
INDIgena

000191.801EJDA004.OO.0318.01

CON FUNDAMENTO EN LO DISPUESTO POR EL ARTÍCULO 100 DE LA LEY DE INSTITUCIONES DE CRÉDITO, CERTIFICAMOS QUE LA PRESENTE ES UNA IMPRESIÓN FIEL Y EXACTA QUE CONSTA DE 151 HOJAS, OBTENIDA DEL SISTEMA ÓPTICO DE DIGITALIZACIÓN DE IMÁGENES DEL ARCHIVO DE BANCO NACIONAL DE MÉXICO, S.A., LO QUE SE HACE CONSTAR PARA LOS EFECTOS LEGALES A QUE HAYA LUGAR. HOJA 41 DE 151

Ahora todos los días de la semana son **2x1 en Cinemex con tu Tarjeta de Débito Banamex MasterCard®.**

¡Solo tienes que pagar los boletos con tu Tarjeta de Débito y pedir el 2x1 en taquilla!

Usala en todas partes, te da seguridad y control sobre tu dinero.

Válida a partir del 6 de diciembre de 2013 y hasta agotar existencias. Válida por un boleto en la compra de otro (2x1) en sala tradicional, al pagar con Tarjetas de Débito Banamex MasterCard® en las taquillas de Cinemex. Sujeta a disponibilidad. No aplica en promociones, en días festivos, eventos especiales ni primarias. La promoción no es válida en el extranjero. El boleto gratis hará el de menor precio. La empresa asociante es responsable del cumplimiento, tarifas y servicios ofrecidos, basándose en cualquier responsabilidad sobre ese particular a las empresas integrantes, afiliadas o subsidiarias del Grupo Financiero Banamex. Consulta condiciones, comisiones y requisitos de contratación de Tarjetas de Débito Banamex en www.banamex.com

Si tienes más de 3 meses recibiendo tu Nómina con Banamex, solicita tu **Crédito Nómina Banamex** que lo obtienes en efectivo para que lo uses desde pagar tus deudas o en lo que quieras.

Crédito sujeto a aprobación. Para mayor información, consulta de comisiones, condiciones y requisitos de contratación acude a cualquier Sucursal Banamex donde un ejecutivo te atienda.

Banco Nacional de México, S.A. Integrante del Grupo Financiero Banamex
 Colonia Centro, Delegación Cuauhtémoc, México, D.F.
 Distritos para servicio al cliente: las 565 áreas por municipio.
Atención al Cliente:
 México: 776 4339 (1-800-001-1111) (línea gratuita en México y Estados Unidos)
 Xela, Guatemala: 01 77 4339 0000 (línea gratuita en Guatemala)
REQUISITOS:
 - Si deseas solicitar una nómina debes tener tu cuenta de nómina activa y al día.
 - La nómina debe estar en el periodo de pago.
COMISIONES: Sujeta de comisión (referencia: 2013-01-01) y de comisión de mantenimiento.
 Para consultar información sobre comisiones con línea de atención al cliente.
IPAB (Instituto Registral y Catastral) logo and text.

Consulta condiciones, comisiones y requisitos de contratación en www.banamex.com

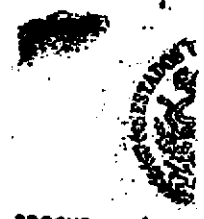

**PROCURADURÍA GENERAL DE LA FEDERACIÓN
 SUBPROCURADURÍA GENERAL DE INVESTIGACIÓN
 ORGANIZACIÓN ESPECIALIZADA EN DELITOS EN MATERIA DE...**

**PROCURADURÍA GENERAL DE LOS DERECHOS HUMANOS
 DEPARTAMENTO DE DEFENSA Y SERVICIOS LEGALES
 UNIDAD ESPECIALIZADA EN INVESTIGACIÓN**

000191.801E.JDA004.O0.0318.01

CON FUNDAMENTO EN LO DISPUESTO POR EL ARTÍCULO 100 DE LA LEY DE INSTITUCIONES DE CRÉDITO, CERTIFICAMOS QUE LA PRESENTE ES UNA IMPRESIÓN FIEL Y EXACTA QUE CONSTA DE 151 HOJAS, OBTENIDA DEL SISTEMA ÓPTICO DE DIGITALIZACIÓN DE IMÁGENES DEL ARCHIVO DE BANCO NACIONAL DE MÉXICO, S.A., LO QUE SE HACE CONSTAR PARA LOS EFECTOS LEGALES A QUE HAYA LUGAR. HOJA 42 DE 151

4/57

755

Para informarte mejor, ahora vamos al grano

Presentamos el nuevo Resumen Financiero de Cuenta, con información simplificada de tus depósitos y retiros, más amigable y en un mismo lugar.

1 La gráfica de tu saldo inicial y final, así como el monto de tus depósitos y retiros en el mes.

2 Los datos de tu cuenta, incluyendo la CLABE para recibir transferencias electrónicas interbancarias.

3 Los saldos de tu cuenta y los productos ligados a ésta, sus intereses y rendimientos y las comisiones generadas en el mes.

4 Avisos importantes sobre el uso de tu cuenta y sus beneficios.

El Estado de Cuenta con el detalle de tus operaciones estará disponible en las sucursales Banamex. Para solicitar su envío por e-mail llama al 01 800 021 2345 y desde Ciudad de México, Guadalajara y Monterrey al 1226 2639.

Tu opinión es muy importante
¿Te agrada este formato? ¿La información que contiene es suficiente para tus necesidades?
Llama al 01 800 849 9640 y comparte tus comentarios.

REPÚBLICA
FINANCIA,
Y COMERCIO

Consulta condiciones, comisiones y requisitos de contratación en www.banamex.com.

000191.B01EJDA004.00.0318.01

CON FUNDAMENTO EN LO DISPUESTO POR EL ARTÍCULO 100 DE LA LEY DE INSTITUCIONES DE CRÉDITO, CERTIFICAMOS QUE LA PRESENTE ES UNA IMPRESIÓN FIEL Y EXACTA QUE CONSTA DE 151 HOJAS, OBTENIDA DEL SISTEMA ÓPTICO DE DIGITALIZACIÓN DE IMÁGENES DEL ARCHIVO DE BANCO NACIONAL DE MÉXICO, S.A., LO QUE SE HACE CONSTAR PARA LOS EFECTOS LEGALES A QUE HAYA LUGAR. HOJA 43 DE 151

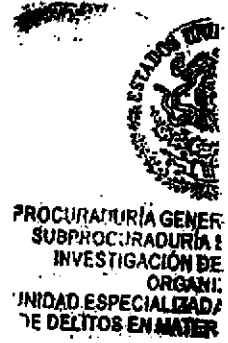

Estimado cliente,

Nuevamente nos dirigimos a ti debido a que en los 2 últimos meses tu Cuenta Perfiles no ha recibido ningún depósito electrónico por parte de tu empresa. Te informamos que en caso de que en los próximos 30 días continúes sin recibir depósito electrónico de nómina en tu Cuenta Perfiles, esta cambiará de esquema tarifario automáticamente.

Si esta situación se debe a algún inconveniente con la cuenta y con la finalidad de ofrecerte el servicio que mereces, te atenderemos con gusto en cualquier Sucursal Banamex.

Para mayores informes acerca de los beneficios de tu Cuenta Perfiles, comunícate al Centro de Atención Telefónica a los teléfonos 1 226 2639 (1 BANAMEX) en la Ciudad de México y Área Metropolitana o al 01 800 021 2335 en el resto del país.

Atentamente,

Banco Nacional de México, S.A.
Integrante de Grupo Financiero Banamex

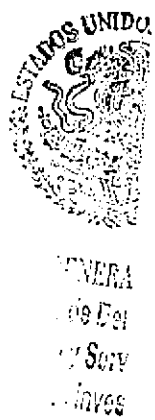

000181.B01EJDA004.OO.0318.01

CON FUNDAMENTO EN LO DISPUESTO POR EL ARTÍCULO 100 DE LA LEY DE INSTITUCIONES DE CRÉDITO, CERTIFICAMOS QUE LA PRESENTE ES UNA IMPRESIÓN FIEL Y EXACTA QUE CONSTA DE 151 HOJAS, OBTENIDA DEL SISTEMA ÓPTICO DE DIGITALIZACIÓN DE IMÁGENES DEL ARCHIVO DE BANCO NACIONAL DE MÉXICO, S.A., LO QUE SE HACE CONSTAR PARA LOS EFECTOS LEGALES A QUE HAY LUGAR. HOJA 44 DE 151

[REDACTED]

[REDACTED]

PERFIL EJECUTIVO	
SAT	
Interés aplicable o rendimientos	
Comisiones efectivamente cobradas	

PROCURADURÍA GENERAL
SUBPROCURADURÍA DE INVESTIGACIÓN
ORGANIZACIÓN ESPECIALIZADA DE DELITOS EN MATERIA

La fecha de corte es la indicada después de la leyenda "ESTADO DE CUENTA AL".
Salvo que expresamente se determine otra moneda, todas las cifras contenidas
en el estado de cuenta se encuentran denominadas en Pesos Moneda Nacional.

Su estado de cuenta contiene información de los siguientes productos y servicios:

[REDACTED]

PROCURADURÍA GENERAL
SUBPROCURADURÍA DE INVESTIGACIÓN
ORGANIZACIÓN ESPECIALIZADA DE DELITOS EN MATERIA

000191.801EJDA011.00.0416.01
CON FUNDAMENTO EN LO DISPUESTO POR EL ARTÍCULO 100 DE LA LEY DE INSTITUCIONES DE CRÉDITO,
CERTIFICAMOS QUE LA PRESENTE ES UNA IMPRESIÓN FIEL Y EXACTA QUE CONSTA DE 151 HOJAS, OBTENIDA
DEL SISTEMA ÓPTICO DE DIGITALIZACIÓN DE IMÁGENES DEL ARCHIVO DE BANCO NACIONAL DE MÉXICO, S.A.,
LO QUE SE HACE CONSTAR PARA LOS EFECTOS LEGALES A QUE HAYA LUGAR. HOJA 46 DE 151

[REDACTED]
Art. 10
Fracción II
Motivación: 2

479
757

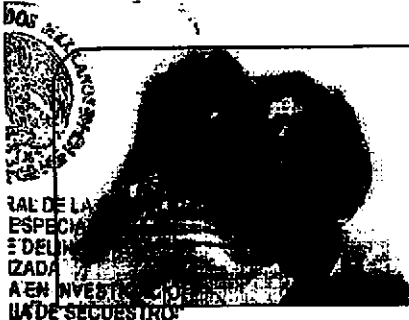

Te informamos que la cobertura del Seguro Gratuito de Desempleo Involuntario e Invalidez Total temporal de tu Crédito Nómina Banamex, será cancelada a partir del próximo 7 de mayo de 2014*

Consulta los nuevos términos y condiciones en http://www.banamex.com/los/personales/creditos/creditos_nominales/seguro_nominas.htm

*Credenciales con validez hasta el 31 de mayo de 2014. Seguro de desempleo otorgado por el IMSS.

Conoce todos los beneficios y operaciones que puedes realizar aquí.

www.banamex.com/andondequieras

SALDO PROMEDIO MÍNIMO REQUERIDO

En Perfil Ejecutivo con esquema de Pago por Operación, el saldo promedio mensual mínimo requerido para evitar la comisión por manejo de cuenta, de acuerdo con su medio de disposición, es como sigue: Tarjeta de Débito \$1,500.00; Chequera \$4,500.00; Ambos \$4,500.00 (No aplica para Perfil Ejecutivo cuando realiza abono electrónico de nómina). En el caso de esquema de Renta, en ningún caso aplica saldo mínimo requerido.

CADENA ORIGINAL DEL COMPLEMENTO DE CERTIFICACIÓN DEL SAT

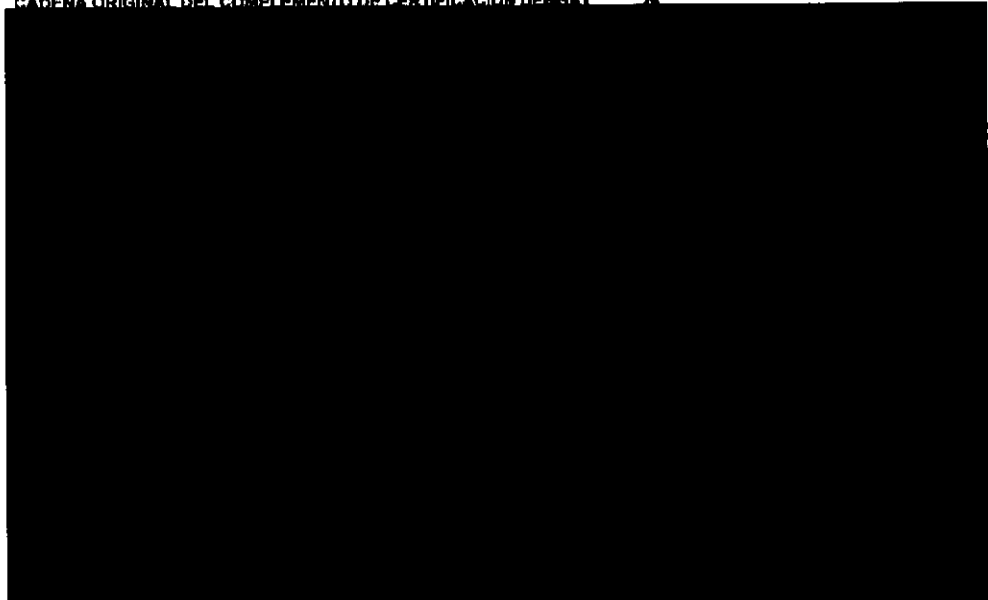

000191.B01EJDA011.OD.0418.01

CON FUNDAMENTO EN LO DISPUESTO POR EL ARTÍCULO 100 DE LA LEY DE INSTITUCIONES DE CRÉDITO, CERTIFICAMOS QUE LA PRESENTE ES UNA IMPRESIÓN FIEL Y EXACTA QUE CONSTA DE 151 HOJAS, OBTENIDA DEL SISTEMA ÓPTICO DE DIGITALIZACIÓN DE IMÁGENES DEL ARCHIVO DE BANCO NACIONAL DE MÉXICO, S.A., LO QUE SE HACE CONSTAR PARA LOS EFECTOS LEGALES A QUE HAYA LUGAR. HOJA 47 DE 151

Art. 10
Fracción II
Motivación: 2

GRÁFICO TRANSACCIONAL

PROCURADURÍA GENERAL
SUBPROCURADURÍA DE
INVESTIGACIÓN DE
ORGANIZACIONES
ESPECIALIZADA
EN DELITOS EN MATERIA

SECRETARÍA DE JUSTICIA
FEDERAL

000191-01E-JDA011.00.0416.01

CON FUNDAMENTO EN LO DISPUESTO POR EL ARTÍCULO 100 DE LA LEY DE INSTITUCIONES DE CRÉDITO, CERTIFICAMOS QUE LA PRESENTE ES UNA IMPRESIÓN FIEL Y EXACTA QUE CONSTA DE 151 HOJAS, OBTENIDA DEL SISTEMA ÓPTICO DE DIGITALIZACIÓN DE IMÁGENES DEL ARCHIVO DE BANCO NACIONAL DE MÉXICO, S.A., LO QUE SE HACE CONSTAR PARA LOS EFECTOS LEGALES A QUE HAYA LUGAR.

HOJA 48 DE 151

660

758

130

Banamex

Información con interés ✓

Ahora todos los días de la semana son **2x1 en Cinemex** con tu Tarjeta de Débito Banamex MasterCard®.

¡Solo tienes que pagar los boletos con tu Tarjeta de Débito y pedir el 2x1 en taquilla!

Usala en todas partes, te da seguridad y control sobre tu dinero.

Válido a partir del 6 de diciembre de 2013 y hasta agotar existencias. Válido por un boleto gratis en la compra de otro (2x1) en sala tradicional, al pagar con Tarjetas de Débito Banamex MasterCard® en las taquillas de Cinemex. Sujeto a disponibilidad. No aplica en Salas Platino, Premium, 3D, 4D, Cinemex3D. No aplica en conjunto con otras promociones, ni días festivos, eventos especiales ni primicias. La promoción no es válida al día miércoles. Boleto gratis será el de menor precio. La empresa asociada es responsable del cumplimiento, tarifas y servicios ofrecidos, liberando de cualquier responsabilidad sobre ese particular a las empresas exhibitoras, afiliadas o subsidiarias del Grupo Financiero Banamex. Consulta condiciones, comisiones y requisitos de contratación de Tarjetas de Débito Banamex en www.banamex.com

Sólo con Pagaré Online, ganas adicionalmente el **30%** de la tasa de rendimiento ofrecida y **haz más dinero con tu dinero.**

Abre o renueva por Internet o por teléfono tu Pagaré a 60, 90 ó 180 días y recibe **30%** de rendimiento adicional.

Pagaré de línea: Aplica exclusivamente al abrir o incrementar su liberación a partir de \$2,500 pesos (Mx) a través de Internet, Banamex Empresarial y Automático con plazos a 60, 90 ó 180 días. La tasa ofrecida corresponde al 30% adicional sobre la tasa base. Pagaré a 90 días con TASA L2294 (ajustable antes de impuestos, calculado al 25 de febrero de 2014) sobre la tasa de liberación de \$100,000 a \$499,000 y un período de 91 días. Para más información y de contratación. Vigencia al 31 de mayo de 2014. Consulta requisitos de contratación y condiciones en www.banamex.com

Beneficios: Acceso a la línea de crédito por Internet, Banamex Empresarial y Automático. **Comisión:** Comisión por apertura de \$100,000 (Mx) y comisión por renovación de \$50,000 (Mx). **Costos:** Costo de mantenimiento mensual de \$100,000 (Mx). **Plazo:** 60, 90 ó 180 días. **Forma de pago:** Pago automático de la línea de crédito por Internet, Banamex Empresarial y Automático. **Requisitos:** Ser titular de una Tarjeta de Débito Banamex MasterCard®. **Condiciones:** Sujeto a disponibilidad. No aplica en Salas Platino, Premium, 3D, 4D, Cinemex3D. No aplica en conjunto con otras promociones, ni días festivos, eventos especiales ni primicias. La promoción no es válida al día miércoles. Boleto gratis será el de menor precio. La empresa asociada es responsable del cumplimiento, tarifas y servicios ofrecidos, liberando de cualquier responsabilidad sobre ese particular a las empresas exhibitoras, afiliadas o subsidiarias del Grupo Financiero Banamex. Consulta condiciones, comisiones y requisitos de contratación de Tarjetas de Débito Banamex en www.banamex.com

Consulta condiciones, comisiones y requisitos de contratación en www.banamex.com

000191.B01E.J0A011.CD.Q416.01

CON FUNDAMENTO EN LO DISPUESTO POR EL ARTICULO 100 DE LA LEY DE INSTITUCIONES DE CRÉDITO, CERTIFICAMOS QUE LA PRESENTE ES UNA IMPRESIÓN FIEL Y EXACTA QUE CONSTA DE 151 HOJAS, OBTENIDA DEL SISTEMA ÓPTICO DE DIGITALIZACIÓN DE IMÁGENES DEL ARCHIVO DE BANCO NACIONAL DE MÉXICO, S.A., LO QUE SE HACE CONSTAR PARA LOS EFECTOS LEGALES A QUE HAYA LUGAR. HOJA 49 DE 151

Para informarte mejor, ahora vamos al grano

Te presentamos el nuevo **Resumen Financiero de Cuenta**; con información simplificada de tus movimientos, más amigable y en un mismo lugar.

- 1** La gráfica de tu saldo inicial y final, así como el monto de tus depósitos y retiros en el mes.
- 2** Los datos de tu cuenta, incluyendo la CLABE para recibir transferencias electrónicas interbancarias.
- 3** Los saldos de tu cuenta y los productos ligados a ésta, sus intereses o rendimientos y las comisiones generadas en el mes.
- 4** Avisos importantes sobre el uso de tu cuenta y sus beneficios.

El Estado de Cuenta con el detalle de tus operaciones estará disponible en las sucursales Banamex. Para solicitar su envío por e-mail llama al 01 800 621 2345 y desde Ciudad de México, Guadalajara y Monterrey al 1226 2639.

Tu opinión es muy importante
 ¿Te agrada este formato? ¿La información que contiene es suficiente para tus necesidades?
 Llama al 01 800 849 9640 y comparte tus comentarios.

Consulta condiciones, excepciones y requisitos de contratación en www.banamex.com

ESTADOS UNIDOS MEXICANOS
 PROCURADURÍA GENERAL
 SUBPROCURADURÍA DE INVESTIGACIÓN
 ORGANIZACIÓN ESPECIALIZADA EN DELITOS EN MATERIA

ESTADOS UNIDOS MEXICANOS
 SECRETARÍA DE ECONOMÍA
 SUBSECRETARÍA DE POLÍTICA Y SERVICIOS FINANCIEROS

000191.8011 JOA011.CO.0416.01

CON FUNDAMENTO EN LO DISPUESTO POR EL ARTÍCULO 100 DE LA LEY DE INSTITUCIONES DE CRÉDITO, CERTIFICAMOS QUE LA PRESENTE ES UNA IMPRESIÓN FIEL Y EXACTA QUE CONSTA DE 151 HOJAS, OBTENIDA DEL SISTEMA ÓPTICO DE DIGITALIZACIÓN DE IMÁGENES DEL ARCHIVO DE BANCO NACIONAL DE MÉXICO, S.A., LO QUE SE HACE CONSTAR PARA LOS EFECTOS LEGALES QUE HAYA LUGAR. HOJA 50 DE 151

[REDACTED]

PERFIL EJECUTIVO	
GAT	[REDACTED]
Interés aplicable o rendimientos	[REDACTED]
Comisiones efectivamente cobradas	[REDACTED]

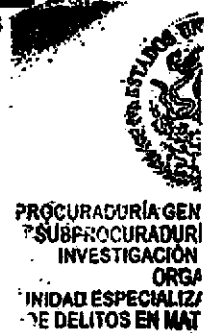

La fecha de corte es la indicada después de la leyenda "ESTADO DE CUENTA AL". Salvo que expresamente se determine otra moneda, todas las cifras contenidas en el estado de cuenta se encuentran denominadas en Pesos Moneda Nacional.

Su estado de cuenta contiene información de los siguientes productos y servicios:

[REDACTED]

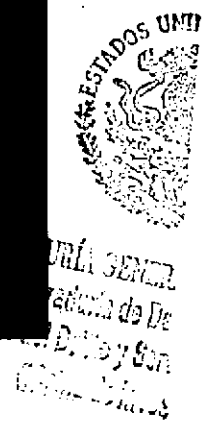

000191.801EJDA007.00.0516.01
CON FUNDAMENTO EN LO DISPUESTO POR EL ARTÍCULO 100 DE LA LEY DE INSTITUCIONES DE CRÉDITO, CERTIFICAMOS QUE LA PRESENTE ES UNA IMPRESIÓN FIEL Y EXACTA QUE CONSTA DE 151 HOJAS, OBTENIDA DEL SISTEMA ÓPTICO DE DIGITALIZACIÓN DE IMÁGENES DEL ARCHIVO DE BANCO NACIONAL DE MÉXICO, S.A., LO QUE SE HACE CONSTAR PARA LOS EFECTOS LEGALES A QUE HAYA LUGAR. HOJA 52 DE 151

462

760

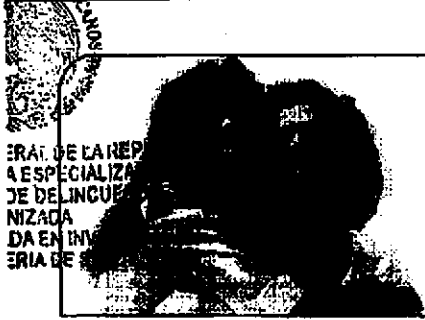

ERA DE LA REP
A ESPECIALIZ
DE DELINCUEN
NIZADA
DA EN INM
ERIA DE

Te recordamos que la cobertura del Seguro Gratuito de Desempleo Involuntario e Invalidez Total temporal de tu Crédito Nómina Banamex, será cancelada a partir del próximo 23 de Mayo de 2014*

Consulta los nuevos términos y condiciones en: http://www.banamex.com/les/personas/creditos/creditos_personales/ligado_nomina.htm

*De conformidad con la Ley de Instituciones de Seguro de Vida de México, S.A.

Conoce todos los beneficios y operaciones que puedes realizar aquí.

www.banamex.com/condondequieras

SALDO PROMEDIO MÍNIMO REQUERIDO

En Perfil Ejecutivo con esquema de Pago por Operación, el saldo promedio mensual mínimo requerido para evitar la comisión por manejo de cuenta, de acuerdo con su medio de disposición, es como sigue: Tarjeta de Débito \$1,500.00; Chequera \$4,500.00; Ambos \$4,500.00 (No aplica para Perfil Ejecutivo cuando recibe abono electrónico de nómina). En el caso de esquema de Renta, en ningún caso aplica saldo mínimo requerido.

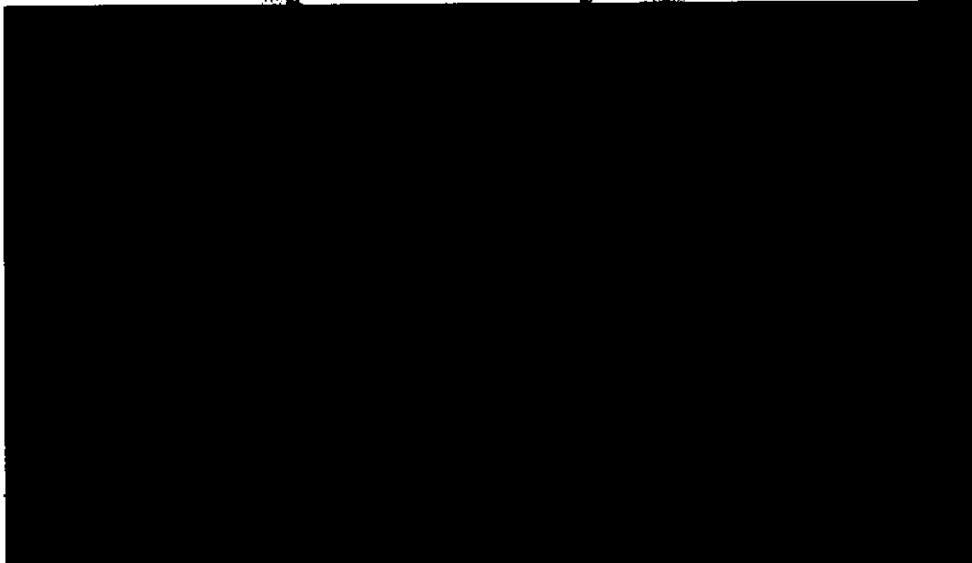

000191.901EJDA007.00.0516.01

CON FUNDAMENTO EN LO DISPUESTO POR EL ARTÍCULO 100 DE LA LEY DE INSTITUCIONES DE CRÉDITO; CERTIFICAMOS QUE LA PRESENTE ES UNA IMPRESIÓN FIEL Y EXACTA QUE CONSTA DE 151 HOJAS, OBTENIDA DEL SISTEMA ÓPTICO DE DIGITALIZACIÓN DE IMÁGENES DEL ARCHIVO DE BANCO NACIONAL DE MÉXICO, S.A., LO QUE SE HACE CONSTAR PARA LOS EFECTOS LEGALES A QUE HAYA LUGAR.

HOJA 53 DE 151

Art. 10
Fracción II
Motivación: 2

GRAFICO TRANSACCION

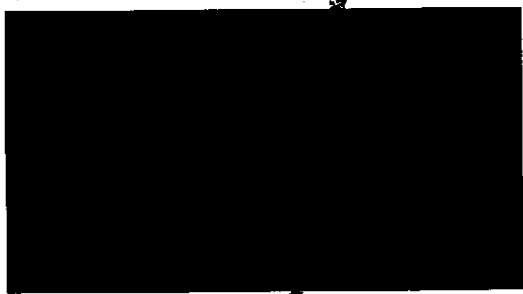

PROCURADURÍA GENERAL
SUBPROCURADURÍA DE INVESTIGACIÓN DEL DELITO
ORGANISMO ESPECIALIZADO DE DELITOS EN MATERIA

PROCURADURÍA GENERAL
SUBPROCURADURÍA DE INVESTIGACIÓN DEL DELITO
ORGANISMO ESPECIALIZADO DE DELITOS EN MATERIA

000191.801EJDA007.OO.0516.01

CON FUNDAMENTO EN LO DISPUESTO POR EL ARTÍCULO 100 DE LA LEY DE INSTITUCIONES DE CRÉDITO, CERTIFICAMOS QUE LA PRESENTE ES UNA IMPRESIÓN FIEL Y EXACTA QUE CONSTA DE 151 HOJAS, OBTENIDA DEL SISTEMA ÓPTICO DE DIGITALIZACIÓN DE IMÁGENES DEL ARCHIVO DE BANCO NACIONAL DE MÉXICO, S.A., LO QUE SE HACE CONSTAR PARA LOS EFECTOS LEGALES A QUE HAYA LUGAR. HOJA 54 DE 151

SECRETARÍA DE ECONOMÍA
BANCO NACIONAL DE MÉXICO
FISCALÍA GENERAL DE LA REPÚBLICA
FISCALÍA ESPECIALIZADA EN
DELINCUENCIA
FISCALIZADA
FISCALÍA DE INVESTIGACIÓN
FISCALÍA DE SEGUROS

6/3
761

información con interés

**Colecciona.
Cocina.
Disfruta.**

WME

80

**DONLE TIMBRES
ELECTRÓNICOS CON
TARJETAS DE DÉBITO BANAMEX.**

Obtén más Timbres Electrónicos los Miércoles de Plaza porque duplicamos el valor de tus compras de frutas y verduras a granel.

Promoción válida del 25 de Marzo al 03 de Agosto de 2014 ó hasta agotar existencias. Los Timbres Electrónicos no son acumulables para futuras promociones y no se utilizarán se descargan en la Tarjeta Múltiple Nacional PROBACK al momento de la promoción. Cta. Express limitada a 20,000 pesos. Para mayor o sugerencias comunicarse a nuestro Seso de Atención a Clientes 01800 3777 333 o en nuestra página www.comercioelectronico.com.mx

IPAB

Consulta condiciones, comisiones y requisitos de contratación en www.banamex.com

SECRETARÍA DE ECONOMÍA
FISCALÍA GENERAL DE LA REPÚBLICA
FISCALÍA ESPECIALIZADA EN
DELINCUENCIA
FISCALIZADA
FISCALÍA DE INVESTIGACIÓN
FISCALÍA DE SEGUROS

000191.901E/JDA007.00.0516.01

CON FUNDAMENTO EN LO DISPUESTO POR EL ARTÍCULO 100 DE LA LEY DE INSTITUCIONES DE CRÉDITO, CERTIFICAMOS QUE LA PRESENTE ES UNA IMPRESIÓN FIEL Y EXACTA QUE CONSTA DE 151 HOJAS, OBTENIDA DEL SISTEMA ÓPTICO DE DIGITALIZACIÓN DE IMÁGENES DEL ARCHIVO DE BANCO NACIONAL DE MÉXICO, S.A., LO QUE SE HACE CONSTAR PARA LOS EFECTOS LEGALES A QUE HAYA LUGAR. HOJA 65 DE 151

Para informarte mejor, ahora vamos a grano

Te presentamos el nuevo Resumen Financiero de Cuenta, con información simplificada de tus movimientos, más amigable y en un mismo lugar.

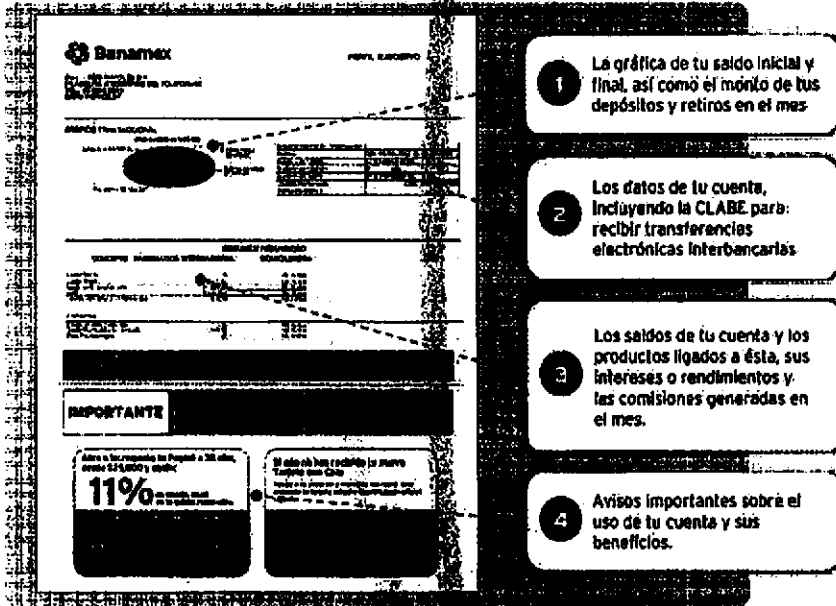

El Estado de Cuenta con el detalle de tus operaciones estará disponible en las sucursales Banamex. Para solicitar su envío por e-mail llama al 01 800 021 2145 y desde Ciudad de México, Guadalajara y Monterrey al 0226 2639.

Tu opinión es muy importante
¿Te agrada este formato? ¿La información que contiene es suficiente para tus necesidades?
Llama al 01 800 849 9640 y comparte tus comentarios.

Consulta condiciones, comisiones y requisitos de crédito en www.banamex.com

PROCURADURÍA GENERAL
SUBPROCURADURÍA DE
INVESTIGACIÓN DE
ORGANIZACIÓN
UNIDAD ESPECIALIZADA
DE DELITOS EN MATERIA

PROCURADURÍA GENERAL
SUBPROCURADURÍA DE
INVESTIGACIÓN DE
ORGANIZACIÓN DEL FOLIO Y S
OFICINA DE INVESTIGACIÓN

000191.B01EJDA007.00.0516.01

CON FUNDAMENTO EN LO DISPUESTO POR EL ARTÍCULO 100 DE LA LEY DE INSTITUCIONES DE CRÉDITO, CERTIFICAMOS QUE LA PRESENTE ES UNA IMPRESIÓN FIEL Y EXACTA QUE CONSTA DE 151 HOJAS, OBTENIDA DEL SISTEMA ÓPTICO DE DIGITALIZACIÓN DE IMÁGENES DEL ARCHIVO DE BANCO NACIONAL DE MÉXICO, S.A., LO QUE SE HACE CONSTAR PARA LOS EFECTOS LEGALES A QUE HAYA LUGAR.

[REDACTED]

PLAZO EFECTIVO	
GAT	
Interés aplicable o rendimientos	
Comisiones efectivamente cobradas	

PROCURADURÍA GENERAL
SUBPROCURADURÍA DE INVESTIGACIÓN
ORGANIZACIÓN ESPECIALIZADA
DE DELITOS EN MATERIA

La fecha de corte es la indicada después de la leyenda "ESTADO DE CUENTA AL".
Salvo que expresamente se determine otra moneda, todas las cifras contenidas
en el estado de cuenta se encuentran denominadas en Pesos Moneda Nacional.

Su estado de cuenta contiene información de los siguientes productos y servicios:

[REDACTED]

SECRETARÍA GENERAL
Procuraduría de Defensa del Delito y Seguridad
Oficina de Inve

000191.801EJDA003.CD.0618.01

CON FUNDAMENTO EN LO DISPUESTO POR EL ARTÍCULO 100 DE LA LEY DE INSTITUCIONES DE CRÉDITO,
CERTIFICAMOS QUE LA PRESENTE ES UNA IMPRESIÓN FIEL Y EXACTA QUE CONSTA DE 151 HOJAS, OBTENIDA
DEL SISTEMA ÓPTICO DE DIGITALIZACIÓN DE IMÁGENES DEL ARCHIVO DE BANCO NACIONAL DE MÉXICO, S.A.,
LO QUE SE HACE CONSTAR PARA LOS EFECTOS LEGALES A QUE HAYA LUGAR. HOJA 58 DE 151

[REDACTED]
Art. 10
Fracción II
Motivación: 2

645
763

NERAL DE LA NE
RIA ESPECIALIZ
Y DE DELINQUE
ANIZADA
'ADA' INVE
TERIA DE S

Te informamos que la cobertura del Seguro Gratuito de Desempleo Involuntario e Invalidez Total Temporal de tu Crédito Nómina Banamex, fue cancelado desde el 23 de mayo de 2014*

Consulta los nuevos términos y condiciones en: http://www.banamex.com/ya/personas/creditos/seguros_personales/seguro_nomina.htm

*En conformidad con el artículo 10 del Reglamento de Seguros de Vida emitido por el Comité de Seguros y Fideicomisos de Banamex S.A.

Consulta condiciones, coberturas y requisitos de contratación en www.banamex.com

Conoce todos los beneficios y operaciones que puedes realizar en Banamex.

Ingresar a: www.banamex.com/endordequieras

SALDO PROMEDIO MÍNIMO REQUERIDO

En Perfil Ejecutivo con esquema de Pago por Operación, el saldo promedio mensual mínimo requerido para evitar la comisión por manejo de cuenta, de acuerdo con su medio de disposición, es como sigue: Tarjeta de Débito \$1,500.00; Chequera \$4,500.00; Ambos \$4,500.00 (No aplica para Perfil Ejecutivo cuando se realiza abono electrónico de nómina). En el caso de esquema de Renta, en ningún caso aplica saldo mínimo requerido.

CADENA ORIGINAL DEL COMPLEMENTO DE CERTIFICACIÓN DEL SAT

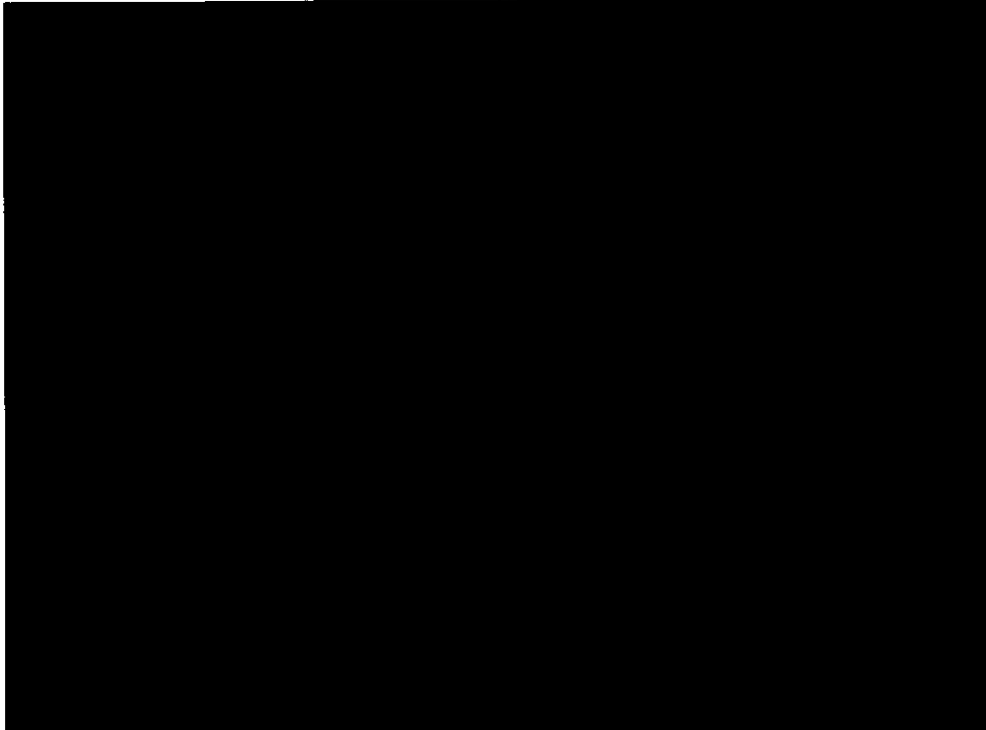

DE CRÉDITO,
DEL SISTEMA ÓPTICO DE DIGITALIZACIÓN DE IMÁGENES DEL ARCHIVO DE BANCO NACIONAL DE MÉXICO, S.A., HOJA 59 DE 151
LO QUE SE HACE CONSTAR PARA LOS EFECTOS LEGALES A QUE HAYA LUGAR.

[Redacted]

GRAFICO TRANSACCIONAL

[Redacted]

PROCURADURÍA GENERAL
SUBPROCURADURÍA
INVESTIGACIÓN DE
ORGAN
UNIDAD ESPECIALIZADA
DE DELITOS EN MATER

PROCURADURÍA GENERAL
de la Procuraduría de
Prevención del Delito y
Oficina de

000181.B01EJDA003.QD.0918.01

CON FUNDAMENTO EN LO DISPUESTO POR EL ARTICULO 100 DE LA LEY DE INSTITUCIONES DE CRÉDITO, CERTIFICAMOS QUE LA PRESENTE ES UNA IMPRESIÓN FIEL Y EXACTA QUE CONSTA DE 151 HOJAS, OBTENIDA DEL SISTEMA ÓPTICO DE DIGITALIZACIÓN DE IMÁGENES DEL ARCHIVO DE BANCO NACIONAL DE MÉXICO, S.A., LO QUE SE HACE CONSTAR PARA LOS EFECTOS LEGALES A QUE HAYA LUGAR. HOJA 80 DE 151

Art. 18
Fracción II
Motivación: 2

646
764

ESPECIALIZADA EN
DELINCUENCIA
IZADA
A EN INVESTIGACIÓN
IA DE SEGURIDAD

transforma tu dinero en algo más elegante.

Firma con Débito Banamex MasterCard®
durante mayo y junio de 2014 y obtén
una bonificación de 20%
en Bonus Card Scappino (monedero electrónico)
para realizar compras en Tiendas Scappino.

Vigencia del 15 de abril al 15 de julio de 2014. Compras de \$1,500.00 pesos o más. No aplica en In Home y en Outlet Stores Scappino. No aplica con otras promociones y/o descuentos. No es acumulable. La empresa asociada es responsable del cumplimiento, tarifas, calidad de los productos y servicios ofrecidos, liberando de cualquier responsabilidad sobre ese particular a las empresas integrantes del Grupo Financiero Banamex. Consulta condiciones, comisiones y requisitos de contratación de Tarjetas de Débito en www.banamex.com

Busca más promociones en www.banamex.com

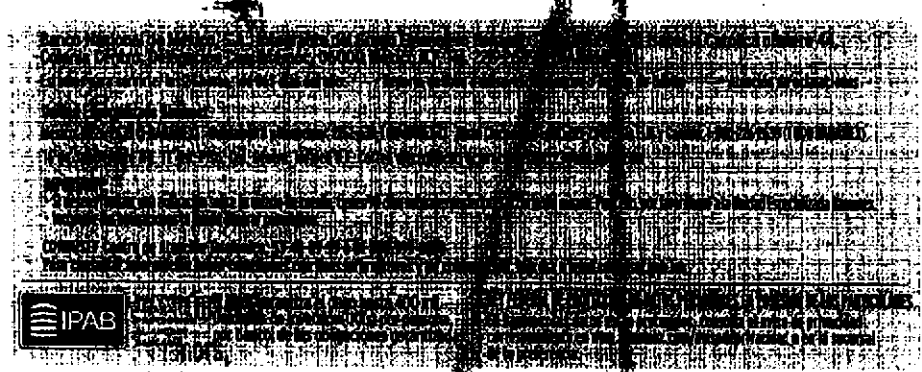

Consulta condiciones, comisiones y requisitos de contratación en www.banamex.com

000191.881EJDA003.0D.0618.01

CON FUNDAMENTO EN LO DISPUESTO POR EL ARTÍCULO 100 DE LA LEY DE INSTITUCIONES DE CRÉDITO, CERTIFICAMOS QUE LA PRESENTE ES UNA IMPRESIÓN FIEL Y EXACTA QUE CONSTA DE 151 HOJAS, OBTENIDA DEL SISTEMA ÓPTICO DE DIGITALIZACIÓN DE IMÁGENES DEL ARCHIVO DE BANCO NACIONAL DE MÉXICO, S.A., LO QUE SE HACE CONSTAR PARA LOS EFECTOS LEGALES A QUE HAYA LUGAR. HOJA 61 DE 151

PROCURADURÍA GENERAL
SUBPROCURADURÍA DE
INVESTIGACIÓN Y
ORGANIZACIÓN
UNIDAD ESPECIALIZADA
EN DELITOS EN MATERIA

Para informarte mejor, ahora vamos al grano

Te presentamos el nuevo **Resumen Financiero de Cuenta**, con información simplificada de tus movimientos, más amigable y en un mismo lugar.

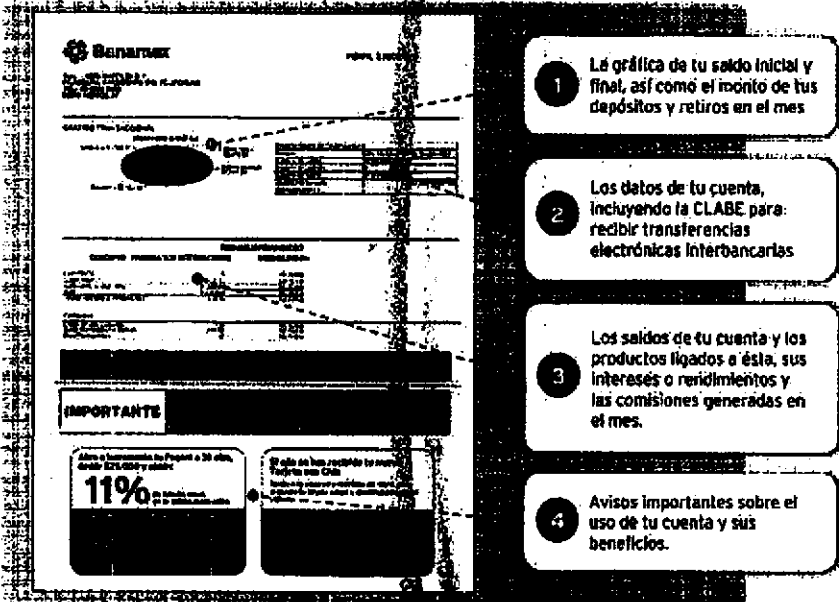

1. La gráfica de tu saldo inicial y final, así como el monto de tus depósitos y retiros en el mes.
2. Los datos de tu cuenta, incluyendo la CLABE para recibir transferencias electrónicas interbancarias.
3. Los saldos de tu cuenta y los productos ligados a ésta, sus intereses o rendimientos y las comisiones generadas en el mes.
4. Avisos importantes sobre el uso de tu cuenta y sus beneficios.

El Estado de Cuenta con el detalle de tus operaciones estará disponible en las sucursales Banamex. Para solicitar su envío por e-mail llama al 01 800 421 2945 y desde Ciudad de México, Guadalajara y Monterrey al 1226 2639.

Tu opinión es muy importante
¿Te agrada este formato? ¿La información que contiene es suficiente para tus necesidades?
Llama al 01 800 849 9640 y comparte tus comentarios.

Consulta condiciones, comisiones y requisitos de contratación en www.banamex.com

PROCURADURÍA GENERAL
Subprocuraduría de
Investigación y Se.
Organización

000191.801EJDA003.00.0618.01

CON FUNDAMENTO EN LO DISPUESTO POR EL ARTÍCULO 100 DE LA LEY DE INSTITUCIONES DE CRÉDITO, CERTIFICAMOS QUE LA PRESENTE ES UNA IMPRESIÓN FIEL Y EXACTA QUE CONSTA DE 151 HOJAS, OBTENIDA DEL SISTEMA ÓPTICO DE DIGITALIZACIÓN DE IMÁGENES DEL ARCHIVO DE BANCO NACIONAL DE MÉXICO, S.A., LO QUE SE HACE CONSTAR PARA LOS EFECTOS LEGALES A QUE HAYA LUGAR. HOJA 62 DE 151

ESTADO DE CUENTA AL 18 DE J...
 CLIENTE:
 Registro Federal de Contribuyentes
 Página:

PROCURADURÍA GENERAL
 SUBPROCURADURÍA
 INVESTIGACIÓN DE
 ORGAN
 UNIDAD ESPECIALIZADA
 DE DELITOS EN MATERIA

0017012

PERFIL EJECUTIVO	
GAT	
Inter aplicable o rendimientos	
Comisiones efectivamente cobradas	

La fecha de corte es la indicada después de la leyenda "ESTADO DE CUENTA AL".
 Salvo que expresamente se determine otra moneda, todas las cifras contenidas
 en el estado de cuenta se encuentran denominadas en Pesos Moneda Nacional.

Su estado de cuenta contiene información de los siguientes productos y servicios:

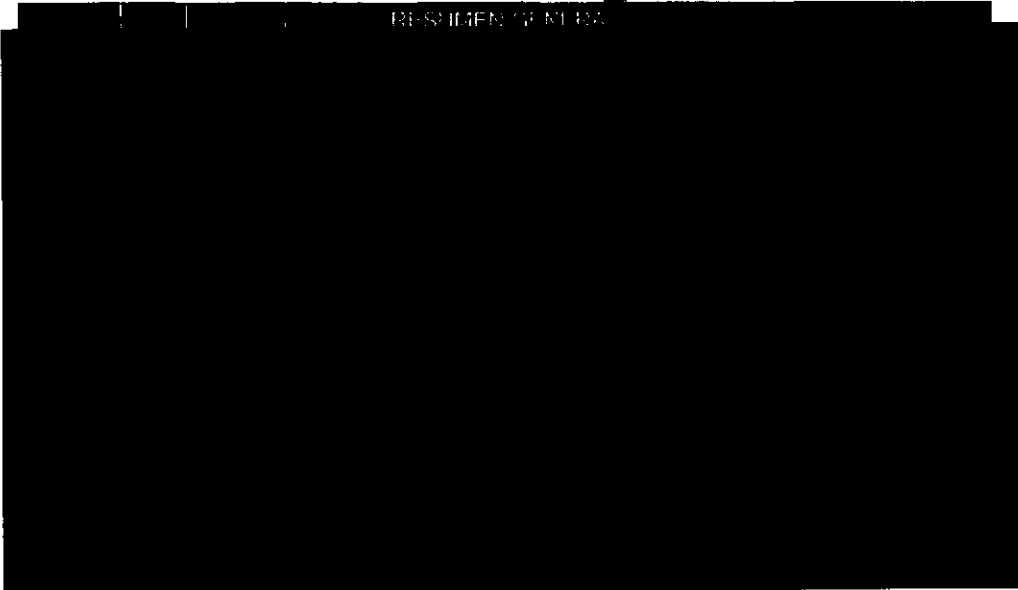

Te informamos que la cobertura del Seguro Gratuito de Desempleo Involuntario e Invalidez Total Temporal de tu crédito Nómina Banamex, fue cancelado desde el 23 de mayo de 2014*

Consulta los nuevos términos y condiciones en:
http://www.banamex.com/usuarios/credito/credito_personal/seguro_nomina.htm

*Dependiendo de la actividad económica del cliente.
 @www.banamex.com/usuarios/credito/seguro_nomina.htm

Consulta condiciones, coberturas y requisitos de cobertura en www.banamex.com

000101.B01E.IDA007.00.0718.01

CON FUNDAMENTO EN LO DISPUESTO POR EL ARTÍCULO 100 DE LA LEY DE INSTITUCIONES DE CRÉDITO,
 CERTIFICAMOS QUE LA PRESENTE ES UNA IMPRESIÓN FIEL Y EXACTA QUE CONSTA DE 151 HOJAS, OBTENIDA
 DEL SISTEMA ÓPTICO DE DIGITALIZACIÓN DE IMÁGENES DEL ARCHIVO DE BANCO NACIONAL DE MÉXICO, S.A.,
 LO QUE SE HACE CONSTAR PARA LOS EFECTOS LEGALES A QUE HAYA LUGAR. HOJA 64 DE 151

Art. 10
 Fracción II
 Motivación: 2

6/8

786

Conoce todos los beneficios y operaciones que puedes realizar en Banamex. ESPECIALIZADA EN E BELINGUENCIA IZADA EN INVESTIGACIÓN DE SEQUESTRO

Ingresar a: www.banamex.com/condondequiera

SALDO PROMEDIO MÍNIMO REQUERIDO
En Perfil Ejecutivo con esquema de Pago por Operación, el saldo promedio mensual mínimo requerido para evitar la comisión por manejo de cuenta, de acuerdo con su medio de disposición, es como sigue: Tarjeta de Débito \$1,500.00; Chequera \$4,500.00; Ambos \$4,500.00 (No aplica para Perfil Ejecutivo cuando recibas bono electrónico de nómina). En el caso de esquema de Renta, en ningún caso aplica saldo mínimo requerido.

CADENA ORIGINAL DEL COMPLEMENTO DE CERTIFICACIÓN DEL SAT

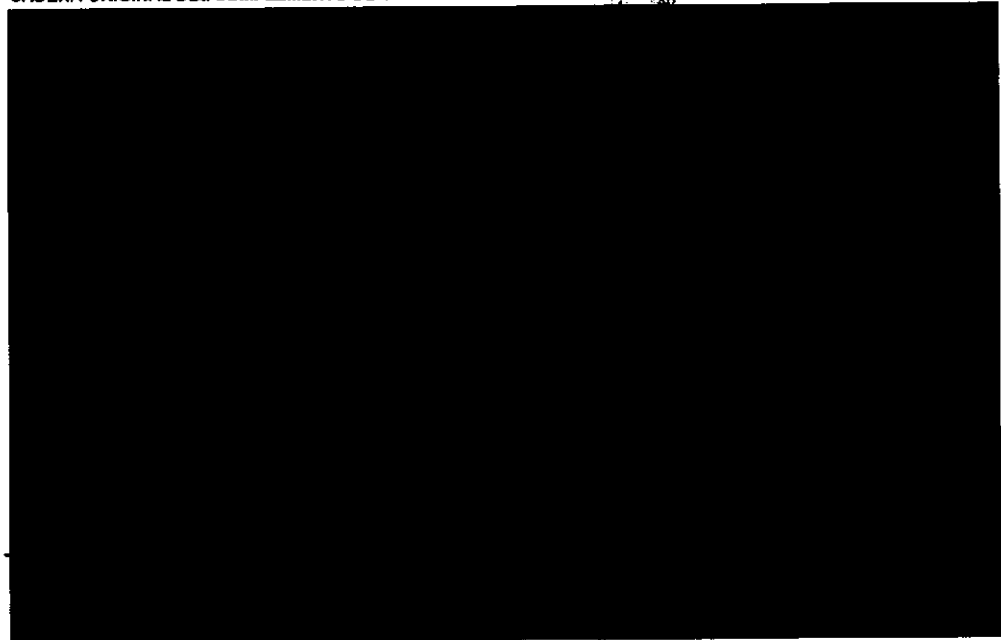

ESTADOS UNIDOS MEXICANOS
ESTADO DE
Coahuila de Zaragoza

000181.801EJDA007.00.0718.01

CON FUNDAMENTO EN LO DISPUESTO POR EL ARTÍCULO 100 DE LA LEY DE INSTITUCIONES DE CRÉDITO, CERTIFICAMOS QUE LA PRESENTE ES UNA IMPRESIÓN FIEL Y EXACTA QUE CONSTA DE 151 HOJAS, OBTENIDA DEL SISTEMA ÓPTICO DE DIGITALIZACIÓN DE IMÁGENES DEL ARCHIVO DE BANCO NACIONAL DE MÉXICO, S.A., LO QUE SE HACE CONSTAR PARA LOS EFECTOS LEGALES A QUE HAYA LUGAR. HOJA 65 DE 151

Art. 10
Fracción II
Motivación: 2

GRATIS TRANSACCIONAL

PROCURADURÍA GENERAL
SUBPROCURADURÍA DE
INVESTIGACIÓN DE
ORGANIZACIÓN
UNIDAD ESPECIALIZADA EN
DELITOS EN MATERIA

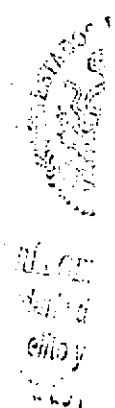

000191.B01E.JDA007.00.0718.01

CON FUNDAMENTO EN LO DISPUESTO POR EL ARTÍCULO 10 DE LA LEY DE INSTITUCIONES DE CRÉDITO, CERTIFICAMOS QUE LA PRESENTE ES UNA IMPRESIÓN FIEL Y EXACTA QUE CONSTA DE 151 HOJAS, OBTENIDA DEL SISTEMA ÓPTICO DE DIGITALIZACIÓN DE IMÁGENES DEL ARCHIVO DE BANCO NACIONAL DE MÉXICO, S.A., LO QUE SE HACE CONSTAR PARA LOS EFECTOS LEGALES A QUE HAYA LUGAR.

HOJA 66 DE 151

Con Crédito Banamex
transforma tu dinero en algo más **DIVERTIDO.**

PROFESORAL DE LA REPÚBLICA
ESPECIALIZADA EN
E DELINCUENCIA
IZADA
A EN INVESTIGACIÓN
RIA DE SEQUESTR

Disfruta al máximo este verano con
paquetes vacacionales como:

Oaxaca. Con salidas desde \$3,399 pesos. Incluye Boleto de autobús, viaje redondo saliendo de la Ciudad de México. 2 noche en el Hotel Marqués del Valle con desayunos, impuestos, seguros y traslados. Precios por persona en base a ocupación triple y cuádruple.

Para mayor información consulta www.peppertrip.com Si requieres otro destino llama a los teléfonos: 3003 4600 y 01 800 888 4600

Vigencia: junio-septiembre de 2014. Tarifas e impuestos sujetos a cambio sin previo aviso. Los precios son en moneda nacional. Espacios con capacidad controlada. Los servicios que se añaden no serán reembolsables. Aplica exclusivamente para paquetes y temporada alta. La empresa organizadora es responsable del cumplimiento, tarifas y servicios ofrecidos, liberando de cualquier responsabilidad sobre ese particular a las empresas integradas, afiliadas o subordinadas del Grupo Financiero Banamex. Consulta condiciones, comisiones y requisitos de contratación de Tarjetas de Débito Banamex en www.banamex.com

Busca las mejores promociones en www.banamex.com

**Si vas a viajar al extranjero,
¡AVÍSANOS!**

Para que puedas usar tu Tarjeta de Débito fuera del país, es necesario que te comuniques con nosotros con anticipación.

Así tu Débito Banamex será aceptado con toda confianza y seguridad.

Consulta condiciones, comisiones, y requisitos de contratación en www.banamex.com

Llámanos al:
01 800 36 VIAJA (84252)
o visita:

www.banamex.com/avisodeviaje

Consulta condiciones, comisiones y requisitos de contratación en www.banamex.com

000191.001E.00A007.00.0718.01

CON FUNDAMENTO EN LO DISPUESTO POR EL ARTÍCULO 100 DE LA LEY DE INSTITUCIONES DE CRÉDITO, CERTIFICAMOS QUE LA PRESENTE ES UNA IMPRESIÓN FIEL Y EXACTA QUE CONSTA DE 151 HOJAS, OBTENIDA DEL SISTEMA ÓPTICO DE DIGITALIZACIÓN DE IMÁGENES DEL ARCHIVO DE BANCO NACIONAL DE MÉXICO, S.A., LO QUE SE HACE CONSTAR PARA LOS EFECTOS LEGALES A QUE HAYA LUGAR. HOJA 67 DE 151

Para informarte mejor, ahora vamos a grande

Te presentamos el nuevo Resumen Financiero de tu Cuenta, con información simplificada de tus movimientos, más amigable y en un mismo lugar.

- 1** La gráfica de tu saldo inicial y final, así como el monto de tus depósitos y retiros en el mes.
- 2** Los datos de tu cuenta, incluyendo la CLABE para recibir transferencias electrónicas interbancarias.
- 3** Los saldos de tu cuenta y los productos ligados a ésta, sus intereses o repdimientos y las comisiones generadas en el mes.
- 4** Avisos importantes sobre el uso de tu cuenta y sus beneficios.

El Estado de Cuenta con el detalle de tus operaciones estará disponible en las sucursales Banamex. Para solicitar su envío por e-mail llama al 01 800 021 2345 y desde Ciudad de México, Guadalajara y Monterrey al 1226 2639.

Tu opinión es muy importante
 ¿Te agrada este formato? ¿La información que contiene es suficiente para tus necesidades?
 Llama al 01 800 849 9640 y comparte tus comentarios.

Consulta condiciones, comisiones y requisitos de contratación en www.Banamex.com.

PROCURADURÍA GENERAL DE LA LEY
 Subprocuraduría de Investigación
 Organización y Administración de la Justicia
 UNIDAD ESPECIALIZADA EN DELITOS EN MATERIA FINANCIERA
 Oficina de

000191.B01.00A007.00.0718.01

CON FUNDAMENTO EN LO DISPUESTO POR EL ARTÍCULO 100 DE LA LEY DE INSTITUCIONES DE CRÉDITO, CERTIFICAMOS QUE LA PRESENTE ES UNA IMPRESIÓN FIEL Y EXACTA QUE CONSTA DE 151 HOJAS, OBTENIDA DEL SISTEMA ÓPTICO DE DIGITALIZACIÓN DE IMÁGENES DEL ARCHIVO DE BANCO NACIONAL DE MÉXICO, S.A., LO QUE SE HACE CONSTAR PARA LOS EFECTOS LEGALES A QUE HAYA LUGAR. HOJA 68 DE 151

0017237

PERFIL RESUMIDO	
GAT	[REDACTED]
Interés aplicable o rendimientos	[REDACTED]
Comisiones efectivamente cobradas	[REDACTED]

PROCURADURÍA GENERAL
SUBPROCURADURÍA DE
INVESTIGACIÓN DE
ORGANIZACIÓN
UNIDAD ESPECIALIZADA
DE DELITOS EN MATERIA

La fecha de corte es la indicada después de la leyenda "ESTADO DE CUENTA AL". Salvo que expresamente se determine otra moneda, todas las cifras contenidas en el estado de cuenta se encuentran denominadas en Pesos Moneda Nacional.

Su estado de cuenta contiene información de los siguientes productos y servicios:

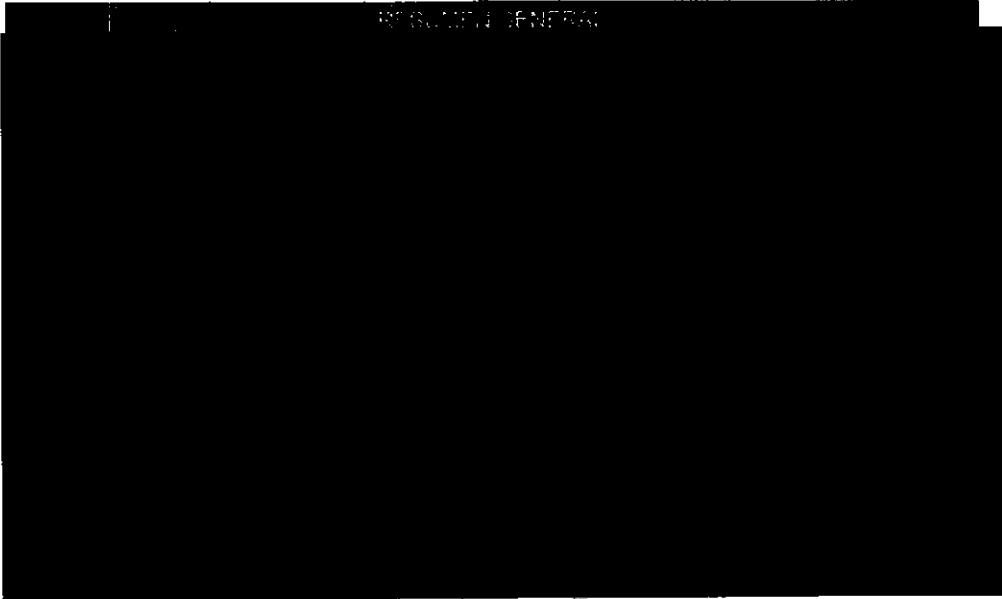

Te informamos que la cobertura del Seguro Gratuito de Desempleo Involuntario e Invalidez Total Temporal de tu Crédito Nómina Banamex, fue cancelado desde el 23 de mayo de 2014*
Consulta los nuevos términos y condiciones en:
http://www.banamex.com/credito/personas/creditos/personales/seguro_nominas.htm

*Depende del tipo de producto y de las condiciones de cada uno de ellos.
Para más información contacta a tu asesor de crédito.

Crédito de dinero, cambios y pagados de cobros de Banamex.com

PROCURADURÍA GENERAL
SUBPROCURADURÍA DE
INVESTIGACIÓN DE
ORGANIZACIÓN
UNIDAD ESPECIALIZADA
DE DELITOS EN MATERIA

000191.B01E.JDA003.OO.0618.01

CON FUNDAMENTO EN LO DISPUESTO POR EL ARTÍCULO 100 DE LA LEY DE INSTITUCIONES DE CRÉDITO, CERTIFICAMOS QUE LA PRESENTE ES UNA IMPRESIÓN FIEL Y EXACTA QUE CONSTA DE 151 HOJAS, OBTENIDA DEL SISTEMA ÓPTICO DE DIGITALIZACIÓN DE IMÁGENES DEL ARCHIVO DE BANCO NACIONAL DE MÉXICO, S.A., LO QUE SE HACE CONSTAR PARA LOS EFECTOS LEGALES A QUE HAYA LUGAR. HOJA 70 DE 151

Art. 10
Fracción II
Motivación: 2

671

769

Conoce todos los beneficios
AL DELA... que puedes
SPECIAL... Banamex.
DELINCUENCIA
ZADA
EN INVESTIGACIÓN
IA DE SEQUESTRO

Ingresar a: www.banamex.com/estado-de-cuentas

SALDO PROMEDIO MÍNIMO REQUERIDO

En Perfil Ejecutivo con esquema de Pago por Operación, el saldo promedio mensual mínimo requerido para evitar la comisión por manejo de cuenta, de acuerdo con su medio de disposición, es como sigue: Tarjetas Débito \$1,500.00; Chequera \$4,500.00; Ambos \$4,500.00 (No aplica para Perfil Ejecutivo cuando reciba abono electrónico de nómina). En el caso de esquema de Renta, en ningún caso aplica saldo mínimo requerido.

CADENA ORIGINAL DEL COMPLEMENTO DE CERTIFICACIÓN DEL SAT

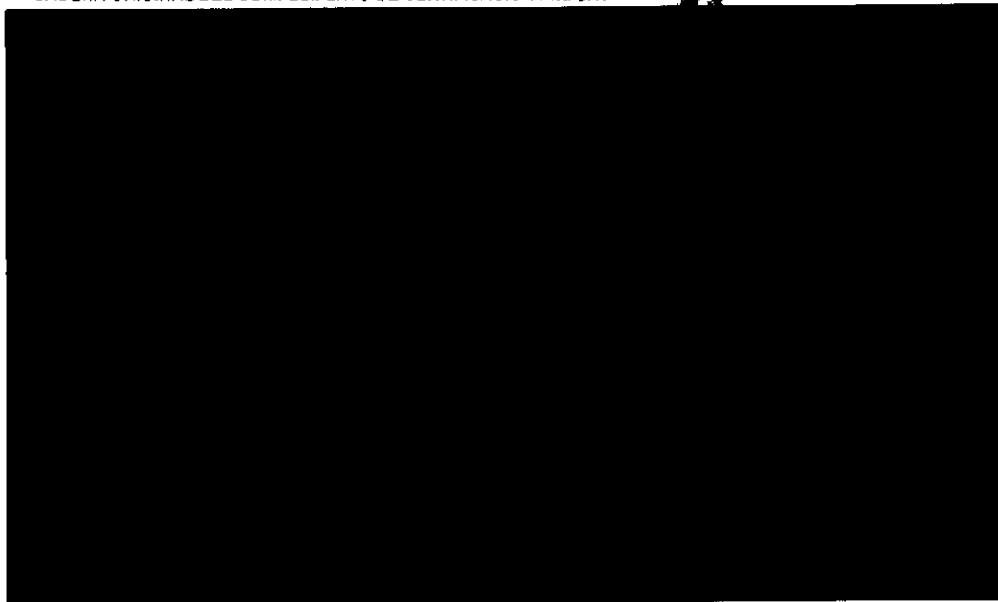

LA REPÚBLICA
Manera,
Seguridad

000191.B01E.DA003.00.0918.01

CON FUNDAMENTO EN LO DISPUESTO POR EL ARTÍCULO 100 DE LA LEY DE INSTITUCIONES DE CRÉDITO, CERTIFICAMOS QUE LA PRESENTE ES UNA IMPRESIÓN FIEL Y EXACTA QUE CONSTA DE 151 HOJAS, OBTENIDA DEL SISTEMA ÓPTICO DE DIGITALIZACIÓN DE IMÁGENES DEL ARCHIVO DE BANCO NACIONAL DE MÉXICO, S.A., LO QUE SE HACE CONSTAR PARA LOS EFECTOS LEGALES A QUE HAYA LUGAR. HOJA 71 DE 151

Art. 10
Fracción II
Motivación: 2

[REDACTED]

[REDACTED] GRAFICO TRANSACCIONES [REDACTED]

[REDACTED]

PROCURADURIA GENERAL
SUBPROCURADURIA
INVESTIGACION DE
ORGANIZACIONES
UNIDAD ESPECIALIZADA
EN DELITOS EN MATERIA

11 OCT
2014
11:01

000191.801EJDA003.0D.0818.01

CON FUNDAMENTO EN LO DISPUESTO POR EL ARTICULO 100 DE LA LEY DE INSTITUCIONES DE CREDITO, CERTIFICAMOS QUE LA PRESENTE ES UNA IMPRESION FIEL Y EXACTA QUE CONSTA DE 151 HOJAS, OBTENIDA DEL SISTEMA OPTICO DE DIGITALIZACION DE IMAGENES DEL ARCHIVO DE BANCO NACIONAL DE MEXICO, S.A., LO QUE SE HACE CONSTAR PARA LOS EFECTOS LEGALES A QUE HAYA LUGAR. HOJA 72 DE 151

6/2

770

ACREDITADA
ESPECIALIZADA EN
DE INTELIGENCIA
ZADA
A EN INVESTIGACIÓN
2A DE SEGURIDAD

transforma tu dinero en algo más delicioso.

Disfruta esta promoción pagando con Débito Banamex.

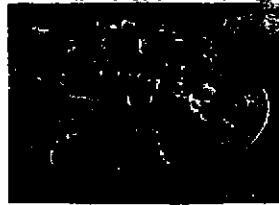

PIZZA CRUNCHY TRADICIONAL (2 A 4 INGS.) + REFRESCO (2 L)

\$185
CÓDIGO ABS

Válido del 01 de junio al 30 de septiembre del 2014. Limitado el cupo y el código al ordenar y aplicarlo al momento de aplicar con el código de promoción si descuenta. Válido en tiendas participantes. No aplica en Bodega Aconcheta, Bodega de Oro, Bodega de Plata, Bodega de Plata y Bodega de Plata. No aplica en portátiles móviles. Consulta términos y condiciones en www.dominos.com.mx. Todos nuestros precios incluyen IVA. La empresa banamex es responsable del cumplimiento, calidad, cantidad de los productos y servicios ofrecidos. Banamex no asume responsabilidad sobre ese particular a los usuarios integrantes del Grupo Financiero Banamex. Consulta condiciones, comisiones y requisitos de contratación de Tarjetas de Débito en www.banamex.com.

Busca más promociones en www.banamex.com

Consulta comisiones, comisiones y requisitos de contratación en www.banamex.com

000191.901E.IDA003.OO.0818.01

CON FUNDAMENTO EN LO DISPUESTO POR EL ARTICULO 100 DE LA LEY DE INSTITUCIONES DE CRÉDITO, CERTIFICAMOS QUE LA PRESENTE ES UNA IMPRESIÓN FIEL Y EXACTA QUE CONSTA DE 151 HOJAS, OBTENIDA DEL SISTEMA ÓPTICO DE DIGITALIZACIÓN DE IMÁGENES DEL ARCHIVO DE BANCO NACIONAL DE MÉXICO, S.A., LO QUE SE HACE CONSTAR PARA LOS EFECTOS LEGALES A QUE HAYA LUGAR.

HOJA 73 DE 151

PROCURADURÍA GENERAL
SUBPROCURADURÍA
INVESTIGACIÓN
ORGAN
UNIDAD ESPECIALIZADA
DELITOS EN MATERIA

Para informarte mejor, ahora vamos a grano

Te presentamos el nuevo Resumen Financiero de Cuenta con información simplificada de tus movimientos, más amigable y en un mismo lugar.

1 La gráfica de tu saldo inicial y final, así como el monto de tus depósitos y retiros en el mes.

2 Los datos de tu cuenta, incluyendo la CLABE para recibir transferencias electrónicas interbancarias.

3 Los saldos de tu cuenta y los productos ligados a ésta, sus intereses o rendimientos y las comisiones generadas en el mes.

4 Avisos importantes sobre el uso de tu cuenta y sus beneficios.

El Estado de Cuenta con el detalle de tus operaciones estará disponible en las sucursales Banamex. Para solicitar su envío por e-mail llama al 01 800 02 345 y desde Ciudad de México, Guadalajara y Monterrey al 1226 2639.

Tu opinión es muy importante
¿Te agrada este formato? ¿La información que contiene es suficiente para tus necesidades?
Llama al 01 800 849 9640 y comparte tus comentarios.

Consulta condiciones, comisiones y requisitos de contratación en www.banamex.com

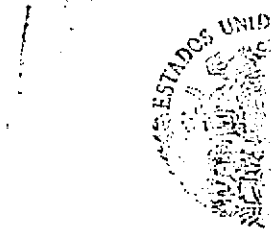

PROCURADURÍA GENERAL
Subprocuraduría
Prevención del Delito y
Defensa de la

000191.801E.JDA003.0D.0818.01

CON FUNDAMENTO EN LO DISPUESTO POR EL ARTÍCULO 100 DE LA LEY DE INSTITUCIONES DE CRÉDITO, CERTIFICAMOS QUE LA PRESENTE ES UNA IMPRESIÓN FIEL Y EXACTA QUE CONSTA DE 151 HOJAS, OBTENIDA DEL SISTEMA ÓPTICO DE DIGITALIZACIÓN DE IMÁGENES DEL ARCHIVO DE BANCO NACIONAL DE MÉXICO, S.A., LO QUE SE HACE CONSTAR PARA LOS EFECTOS LEGALES A QUE HAYA LUGAR. HOJA 74 DE 151

1549100

PERFIL EJECUTIVO	
3	[REDACTED]
Cuentas aplicables o rendimientos	
Comisiones efectivamente cobradas	

PROCURADURIA GENERAL
SUBPROCURADURIA E
INVESTIGACION DE
ORGANIZ
UNIDAD ESPECIALIZADA
DE DELITOS EN MATERIA

La fecha de corte es la indicada después de la leyenda "ESTADO DE CUENTA AL". Salvo que expresamente se determine otra moneda, todas las cifras contenidas en el estado de cuenta se encuentran denominadas en Pesos Moneda Nacional.

Su estado de cuenta contiene información de los siguientes productos y servicios:

Si tienes más de 3 meses recibiendo tu Nómina con Banamex, solicita tu Crédito Nómina Banamex para obtener el beneficio que te hace falta. Úsalo para pagar tus deudas o en lo que quieras.

Crédito sujeto a aprobación. Para mayor información, consulta de condiciones, condiciones y requisitos de contratación acude a cualquier Sucursal Banamex donde un Ejecutivo te atenderá.

 **Banamex**
El Banco Nacional de México

Banco Nacional de México, S.A. Miembro del Grupo Financiero Banamex.

PROCURADURIA GENERAL
Subprocuraduría de Der
Investigación de Delitos y Servi
Unidad de Invest

000191.801EJDA003.00.0918.01

CON FUNDAMENTO EN LO DISPUESTO POR EL ARTÍCULO 100 DE LA LEY DE INSTITUCIONES DE CRÉDITO, CERTIFICAMOS QUE LA PRESENTE ES UNA IMPRESIÓN FIEL Y EXACTA QUE CONSTA DE 151 HOJAS, OBTENIDA DEL SISTEMA ÓPTICO DE DIGITALIZACIÓN DE IMÁGENES DEL ARCHIVO DE BANCO NACIONAL DE MÉXICO, S.A., LO QUE SE HACE CONSTAR PARA LOS EFECTOS LEGALES A QUE HAYA LUGAR. HOJA 78 DE 151

Art. 10
Fracción II
Motivación: 2

674

772

Conoce todos los beneficios
DE LA... que puedes
SPECIAL... Banamex.
DE INGENIERIA
ADA
EN INVESTIGACIÓN
4 DE SEQUESTRO

Ingresar a: www.banamex.com/evdondequieras

SALDO PROMEDIO MÍNIMO REQUERIDO

En Perfil Ejecutivo con esquema de Pago por Operación, el saldo promedio mensual mínimo requerido para evitar la comisión por manejo de cuenta, de acuerdo con su medio de disposición, es como sigue: Tarjeta de Débito \$1,500.00; Chequera \$4,500.00; Ambos \$4,500.00 (No aplica para Perfil Ejecutivo cuando recibas abono electrónico de nómina). En el caso de esquema de Renta, en ningún caso aplica saldo mínimo requerido.

CADENA ORIGINAL DEL COMPLEMENTO DE CERTIFICACIÓN DEL SAT

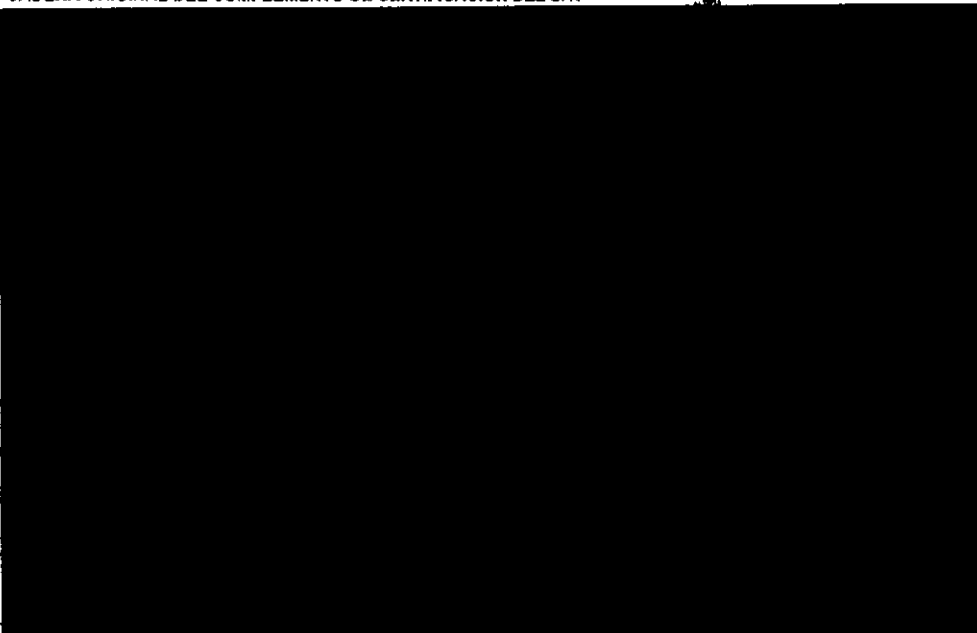

os Human...
s a la C...
20...

000191.B01EJDA003.OD.0918.01

CON FUNDAMENTO EN LO DISPUESTO POR EL ARTÍCULO 100 DE LA LEY DE INSTITUCIONES DE CRÉDITO, CERTIFICAMOS QUE LA PRESENTE ES UNA IMPRESIÓN FIEL Y EXACTA QUE CONSTA DE 151 HOJAS, OBTENIDA DEL SISTEMA ÓPTICO DE DIGITALIZACIÓN DE IMÁGENES DEL ARCHIVO DE BANCO NACIONAL DE MÉXICO, S.A., LO QUE SE HACE CONSTAR PARA LOS EFECTOS LEGALES A QUE HAYA LUGAR. HOJA 77 DE 151

Art. 10
Fracción II
Motivación: 2

GRAFICO TRANSACCIONES

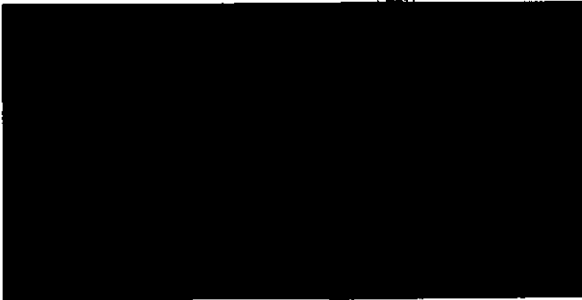

PROCURADURÍA GENERAL
SUBPROCURADURÍA DE
INVESTIGACIÓN DE
ORGANIZACIÓN
UNIDAD ESPECIALIZADA
DE DELITOS EN MATERIA

PROCURADURÍA GENERAL
Subprocuraduría de
Investigación de Delitos y
Criminología

000191.801EJDA003.00.0918.01

CON FUNDAMENTO EN LO DISPUESTO POR EL ARTÍCULO 100 DE LA LEY DE INSTITUCIONES DE CRÉDITO,
CERTIFICAMOS QUE LA PRESENTE ES UNA IMPRESIÓN FIEL Y EXACTA QUE CONSTA DE 151 HOJAS, OBTENIDA
DEL SISTEMA ÓPTICO DE DIGITALIZACIÓN DE IMÁGENES DEL ARCHIVO DE BANCO NACIONAL DE MÉXICO, S.A.,
LO QUE SE HACE CONSTAR PARA LOS EFECTOS LEGALES A QUE HAYA LUGAR. HOJA 78 DE 151

7
675

773

AL DE
SPECI
DEL INCUENCA
ZADA
VEN INVESTIGACI
IA DE SECUESTRO

Con Dinero Banamex
transforma tu dinero en algo más.

Visita Tlacotalpan, Veracruz.

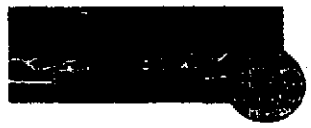

- Ciudad de México / Veracruz / Tlacotalpan
- Incluye 2 noches de hospedaje, 2 desayunos
- Tours con transporte y traslados a los lugares mencionados.
- Seguro de viajero de transportación
- Admisiones. Precio por persona en base a doble

Consulta otras promociones en www.peppertrip.com

Vigencia al 30 de octubre de 2014. La tarifa no aplica para puentes, días festivos, grupos y temporadas alta. No incluye ni es un servicio claramente no especificado. Consulta tarifas desde la ciudad de origen. La empresa asume la responsabilidad del cumplimiento, tarifas y servicios ofrecidos, reservando de cualquier responsabilidad sobre este particular a las empresas integrantes, afiliadas o subsidiarias del Grupo Financiero Banamex. Consulta condiciones y requisitos de contratación de Tarjetas de Débito Banamex en www.banamex.com Banco Nacional de México, S.A. Integrante del Grupo Financiero Banamex.

Con Inversión Perfiles haz más dinero con tu dinero.

- Protegemos tu dinero al no estar visible en cajeros automáticos
- Acceso a tu dinero los 365 días del año de 6:00 a 19:00 hrs.

Sólo deposita desde \$1,000 pesos por Audiomático, BancaNet o sucursal y empieza a ganar rendimientos

GAT 0.63% variable antes de impuestos, calculada al 15 de agosto de 2014, sobre un monto de inversión de \$100,000 a \$499,999. Para fines informativos y de comparación. Vigencia al 31 de diciembre de 2014. Consulta condiciones y requisitos de contratación en www.banamex.com Banco Nacional de México, S.A. Integrante del Grupo Financiero Banamex.

IPAB

Consulta condiciones, comisiones y requisitos de contratación en www.banamex.com Banco Nacional de México, S.A. Integrante del Grupo Financiero Banamex.

000191.801E/JDA003.00.0918.01
CON FUNDAMENTO EN LO DISPUESTO POR EL ARTÍCULO 100 DE LA LEY DE INSTITUCIONES DE CRÉDITO, CERTIFICAMOS QUE LA PRESENTE ES UNA IMPRESIÓN FIEL Y EXACTA QUE CONSTA DE 151 HOJAS, OBTENIDA DEL SISTEMA ÓPTICO DE DIGITALIZACIÓN DE IMÁGENES DEL ARCHIVO DE BANCO NACIONAL DE MÉXICO, S.A., LO QUE SE HACE CONSTAR PARA LOS EFECTOS LEGALES A QUE HAYA LUGAR. HOJA 79 DE 151

Para informarte mejor, ahora vamos al grano

Te presentamos el nuevo **Resumen Financiero de Cuenta**, con información simplificada de tus movimientos, más amigable y en un mismo lugar.

- 1** La gráfica de tu saldo inicial y final, así como el monto de tus depósitos y retiros en el mes.
- 2** Los datos de tu cuenta, incluyendo la CLABE para recibir transferencias electrónicas interbancarias.
- 3** Los saldos de tu cuenta y los productos ligados a ésta, sus intereses o rendimientos y las comisiones generadas en el mes.
- 4** Avisos importantes sobre el uso de tu cuenta y sus beneficios.

El Estado de Cuenta con el detalle de tus operaciones, estará disponible en las sucursales Banamex. Para solicitar su envío por e-mail llama al 01 800 021 345 y desde Ciudad de México, Guadalajara y Monterrey al 1226 2639.

Tu opinión es muy importante
¿Te agrada este formato? ¿La información que contiene es suficiente para tus necesidades?
Llama al 01 800 849 9640 y comparte tus comentarios.

Consulta condiciones, comisiones y requisitos de contratación en www.banamex.com

00191.801EJDA003.00.0918.01

CON FUNDAMENTO EN LO DISPUESTO POR EL ARTÍCULO 100 DE LA LEY DE INSTITUCIONES DE CRÉDITO, CERTIFICAMOS QUE LA PRESENTE ES UNA IMPRESIÓN FIEL Y EXACTA QUE CONSTA DE 151 HOJAS, OBTENIDA DEL SISTEMA ÓPTICO DE DIGITALIZACIÓN DE IMÁGENES DEL ARCHIVO DE BANCO NACIONAL DE MÉXICO, S.A., LO QUE SE HACE CONSTAR PARA LOS EFECTOS LEGALES A QUE HAYA LUGAR. HOJA 80 DE 151

ESTADO DE CUENTA

PROCURADURÍA GENERAL
SUBPROCURADURÍA DE INVESTIGACIÓN
UNIDAD ESPECIALIZADA EN DELITOS EN MATERIA

PROCURADURÍA GENERAL
SUBPROCURADURÍA DE
INVESTIGACIÓN DE
ORGANIZACIONES
UNIDAD ESPECIALIZADA
EN DELITOS EN MATERIA

0010031

RESUMEN EJECUTIVO	
GAT	
Interés aplicable o rendimientos	
Comisiones efectivamente cobradas	

La fecha de corte es la indicada después de la leyenda "ESTADO DE CUENTA AL".
Salvo que expresamente se determine otra moneda, todas las cifras contenidas
en el estado de cuenta se encuentran denominadas en Pesos Moneda Nacional.

Su estado de cuenta contiene información de los siguientes productos y servicios:

Tienes acceso al Banco dondequiera
que estés, por teléfono, internet y/o
tu teléfono inteligente sin costo.
Banco Nacional de México, S.A. integrante del Grupo Financiero Banamex.

Si tienes más de 3 meses recibiendo tu Nómina con
Banamex, solicita tu Crédito Nómina Banamex para
obtener el efectivo que te hace falta.
Úsalo para pagar tus deudas o en lo que quieras.

Crédito sujeto a aprobación. Para mayor información, consulta de condiciones, condiciones y requisitos
de contratación acude a cualquier sucursal Banamex donde un Ejecutivo te atenderá.

 **Banamex**
El Banco Nacional de México

Banco Nacional de México, S.A. integrante del Grupo Financiero Banamex.

191.801EJOA006.OD.1017.01
CON FUNDAMENTO EN LO DISPUESTO POR EL ARTÍCULO 100 DE LA LEY DE INSTITUCIONES DE CRÉDITO,
CERTIFICAMOS QUE LA PRESENTE ES UNA IMPRESIÓN FIEL Y EXACTA QUE CONSTA DE 151 HOJAS, OBTENIDA
DEL SISTEMA ÓPTICO DE DIGITALIZACIÓN DE IMÁGENES DEL ARCHIVO DEL BANCO NACIONAL DE MÉXICO, S.A.,
LO QUE SE HACE CONSTAR PARA LOS EFECTOS LEGALES A QUE HAYA LUGAR. HOJA 82 DE 151

CFR

775

Conoce todos los beneficios y servicios que puedes disfrutar en Banamex.
DE LA REPUBLICA
PECIALIZADA EN
EL INFLUENCIA
DA
EN INVESTIGACION
DE SEQUESTRO

Ingresar a: www.banamex.com/empresarial

SALDO PROMEDIO MÍNIMO REQUERIDO

En Perfil Ejecutivo con esquema de Pago por Operación, el saldo promedio mensual mínimo requerido para evitar la comisión por manejo de cuenta, de acuerdo con su medio de disposición, es como sigue: Tarjeta de Débito \$1,500.00; Chequera \$4,500.00; Ambos \$4,500.00 (No aplica para Perfil Ejecutivo cuando recibe abonos electrónicos de nómina). En el caso de esquema de Renta, en ningún caso aplica saldo mínimo requerido.

CADENA ORIGINAL DEL COMPLEMENTO DE CERTIFICACIÓN DEL SAT

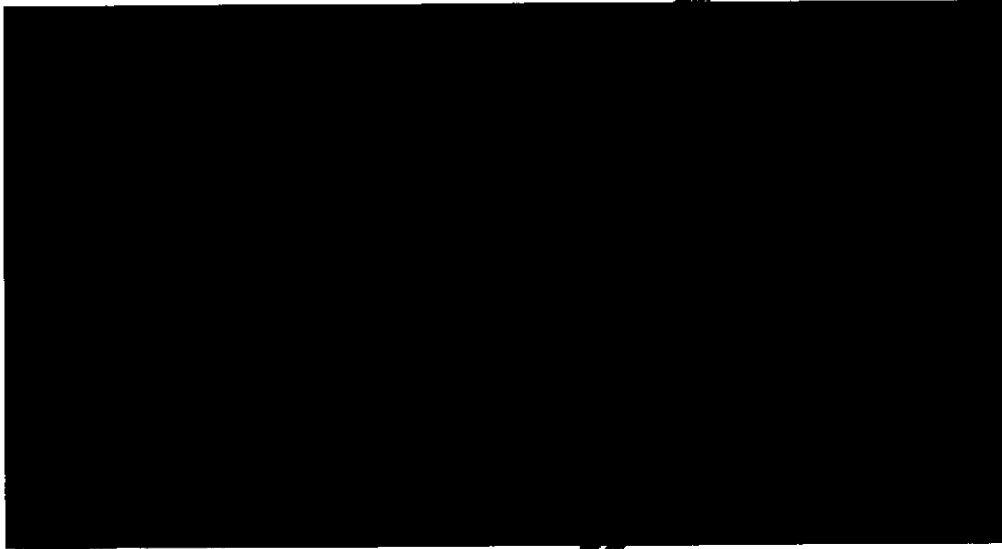

"ESTE DOCUMENTO ES UNA REPRESENTACIÓN IMPRESA DE UN CFDI"

REAL DE LA REPUBLICA
Derechos Humanos,
Servicios a la Comunidad
Investigación

000181.B01EJDA006.00.1017.01

CON FUNDAMENTO EN LO DISPUESTO POR EL ARTÍCULO 100 DE LA LEY DE INSTITUCIONES DE CRÉDITO, CERTIFICAMOS QUE LA PRESENTE ES UNA IMPRESIÓN FIEL Y EXACTA QUE CONSTA DE 151 HOJAS, OBTENIDA DEL SISTEMA ÓPTICO DE DIGITALIZACIÓN DE IMÁGENES DEL ARCHIVO DE BANCO NACIONAL DE MÉXICO, S.A., LO QUE SE HACE CONSTAR PARA LOS EFECTOS LEGALES A QUE HAYA LUGAR.

HOJA 83 DE 151

Art. 10
Fracción II
Motivación: 2

678

776

transforma tu dinero en algo más productivo.

DE LA REPÚBLICA
SPECIALIZADA EN
EFICIENCIA
EN INVER
DE SEC

Con Inversión Integral/Perfiles, haz más dinero con tu dinero.
Tu Cuenta incluye una Inversión Integral/Perfiles lista para usarse.

Disfruta de los beneficios por Invertir:

- Seguridad al usar cajeros automáticos y no tener tu dinero visible en la cuenta
- Disponibilidad de tu dinero los 365 días del año de 6:00 a 12:00 horas
- Acceso a tu dinero estés donde estés con BancaNet y Automático

Deposita en tu inversión siguiendo estos pasos:

- Identifica los últimos tres dígitos de tu contrato de inversiones.
- Haz un depósito inicial desde \$1,000 pesos por BancaNet, Automático o Sucursal.

1. Entra a www.banamex.com

2. Ingresas tus claves de acceso (Número de cliente, password y clave de tu NetKey Banamex)

3. En la opción Inversiones > Integral / Perfiles selecciona "Realizar un depósito a tu inversión"

4. Ingresas el monto deseado, de clic en continuar y listos!

1. Marca a Automático al 226 2639 ó al 2000 2345

2. Elige la opción 4. Inversión Transferencias (Inversiones)

3. Ingresas tus claves de acceso: número de cliente o los 6 dígitos de la Tarjeta + Número Secreto

4. Selecciona Perfil, Transferencias e Inversiones, ingresa el número de la opción de Inversiones

5. Marca los 3 últimos números del contrato de inversión que deseas la lista de tus inversiones, marca cero

6. Elige Inversión Integral/Perfiles Banamex y confirma los tres últimos dígitos por Inversión por Automático

7. Selecciona Depósito / Compra

8. Ingresas cantidad y confirmas, confirma con y listos!

1. Acude a la sucursal Banamex de tu preferencia para obtener tu contrato o depositar

2. En línea de cajas solicita realizar un depósito a tu inversión Integral/Perfiles por el monto deseado y listos!

**Inversión Integral/Perfiles,
mucho más que una inversión.**

GENERAL DE LA REPÚBLICA
de Derechos Humanos

TARIFA 6.4% variable antes de impuestos, calculada al 11 de septiembre de 2014, sobre un rango de inversión de \$100,000 a \$495,999.
Para fines informativos y de comparación, vigente al 31 de diciembre de 2014.
Consulta condiciones, comisiones y requisitos de contratación en www.banamex.com Banco Nacional de México, S.A. Integranse del Grupo Financiero Banamex.

000191.B01EJDA006.OD.1017.01
CON FUNDAMENTO EN LO DISPUESTO POR EL ARTÍCULO 100 DE LA LEY DE INSTITUCIONES DE CRÉDITO, CERTIFICAMOS QUE LA PRESENTE ES UNA IMPRESIÓN FIEL Y EXACTA QUE CONSTA DE 151 HOJAS, OBTENIDA DEL SISTEMA ÓPTICO DE DIGITALIZACIÓN DE IMÁGENES DEL ARCHIVO DE BANCO NACIONAL DE MÉXICO, S.A., LO QUE SE HACE CONSTAR PARA LOS EFECTOS LEGALES A QUE HAYA LUGAR. HOJA 85 DE 151

PROCURADURÍA GENERAL
SUBPROCURADURÍA
DE INVESTIGACIÓN
ORGANIZACIÓN
UNIDAD ESPECIALIZADA
DE DELITOS EN MATERIA

Para informarte mejor, ahora vamos al grano

Te presentamos el nuevo **Resumen Financiero de Cuenta** con información simplificada de tus movimientos, más amigable y en un mismo lugar.

- 1** La gráfica de tu saldo inicial y final, así como el monto de tus depósitos y retiros en el mes.
- 2** Los datos de tu cuenta, incluyendo la CLABE para recibir transferencias electrónicas interbancarias.
- 3** Los saldos de tu cuenta y los productos ligados a ésta, sus intereses o rendimientos y las comisiones generadas en el mes.
- 4** Avisos importantes sobre el uso de tu cuenta y sus beneficios.

El Estado de Cuenta con el detalle de tus operaciones estará disponible en las sucursales Banamex. Para solicitar su envío por e-mail llama al 01 800 021 2335 y desde Ciudad de México, Guadalajara y Monterrey al 1226 2639.

Tu opinión es muy importante
¿Te agrada este formato? ¿La información que contiene es suficiente para tus necesidades?
Llama al 01 800 849 9640 y comparte tus comentarios.

Consulta condiciones, comisiones y requisitos de contratación en www.banamex.com.

NO39100

PERFIL EJECUTIVO	
GAT	
Interés aplicable o rendimientos	
Comisiones efectivamente cobradas	

PROCURADURIA GEN
SUBPROCURADUR
INVESTIGACION
ORGJ
UNIDAD ESPECIALIZ
DE DELITOS EN MAT

La fecha de corte es la indicada después de la leyenda "ESTADO DE CUENTA AL".
Salvo que expresamente se determine otra moneda, todas las cifras contenidas
en el estado de cuenta se encuentran denominadas en Pesos Moneda Nacional.

Su estado de cuenta contiene información de los siguientes productos y servicios:

Tienes un cajero automático cerca
a cualquier hora, donde pagar servicios,
comprar tiempo aire y mucho más.
Banco Nacional de México, S.A. Registro del Grupo Financiero Banamex.

Aviso - Modificación de comisiones por servicio en corresponsales Banamex Aquí.

La amplia red de corresponsales Banamex Aquí le ofrece la conveniencia de realizar operaciones bancarias como cobro de cheques Banamex, depósitos y pago a tarjetas de crédito y disposiciones de efectivo, en horarios extendidos incluso en fin de semana.

Le informamos que las comisiones por los servicios disponibles en la red de corresponsales Banamex Aquí han cambiado.
Consulte comisiones vigentes en: www.banamex.com/es/ty_de_transparencia/comisiones.htm
Más información en: www.banamex.com/es/personas/servicios/banamex_aqui.htm

000191.801E.IDA003.00.1118.01

CON FUNDAMENTO EN LO DISPUESTO POR EL ARTÍCULO 100 DE LA LEY DE INSTITUCIONES DE CRÉDITO,
CERTIFICAMOS QUE LA PRESENTE ES UNA IMPRESIÓN FIEL Y EXACTA QUE CONSTA DE 151 HOJAS, OBTENIDA
DEL SISTEMA ÓPTICO DE DIGITALIZACIÓN DE IMÁGENES DEL ARCHIVO DE BANCO NACIONAL DE MÉXICO, S.A.,
LO QUE SE HACE CONSTAR PARA LOS EFECTOS LEGALES A QUE HAYA LUGAR. HOJA 88 DE 151

680

778

Conoce todos los beneficios
SERIAL DE LA REPUBLICA DE COLOMBIA
LA ESPECIAL DE COLOMBIA
DE DELINCUENCIA
NIZADA
DA EN INVESTIGACIÓN
ERIA DE SECUESTRO:

Ingresar a: www.banamex.com/colombia

SALDO PROMEDIO MÍNIMO REQUERIDO

En Perfil Ejecutivo con esquema de Pago por Operación, el saldo promedio mensual mínimo requerido para evitar la comisión por manejo de cuenta, de acuerdo con su medio de disposición, es como sigue: Tarjeta de Débito \$1,500.00; Chequera \$4,500.00; Ambos \$4,500.00 (No aplica para Perfil Ejecutivo cuando recibe abonos electrónicos de nómina). En el caso de esquema de Renta, en ningún caso aplica saldo mínimo requerido.

CADENA ORIGINAL DEL COMPLEMENTO DE CERTIFICACIÓN DEL SAT

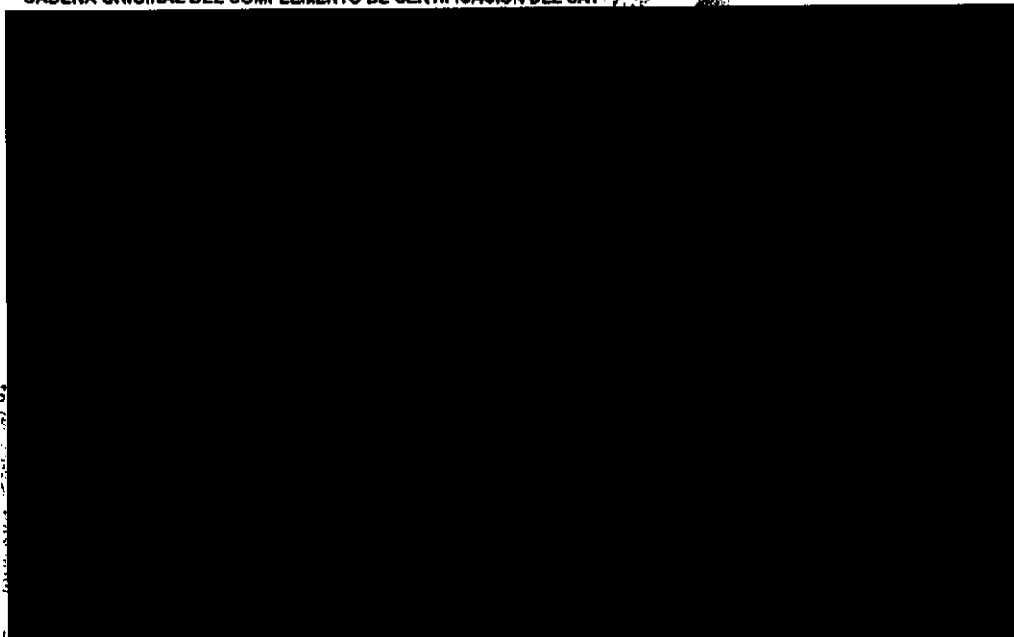

rechos Humanos,
vicio a la Comunidad,
investigación

000191.801EJDA003.OD.1118.01

CON FUNDAMENTO EN LO DISPUESTO POR EL ARTÍCULO 100 DE LA LEY DE INSTITUCIONES DE CRÉDITO, CERTIFICAMOS QUE LA PRESENTE ES UNA IMPRESIÓN FIEL Y EXACTA QUE CONSTA DE 151 HOJAS, OBTENIDA DEL SISTEMA ÓPTICO DE DIGITALIZACIÓN DE IMÁGENES DEL ARCHIVO DE BANCO NACIONAL DE MÉXICO, S.A., LO QUE SE HACE CONSTAR PARA LOS EFECTOS LEGALES A QUE HAYA LUGAR. HOJA 89 DE 151

Art. 10
Fracción II
Motivación: 2

PROCURADURÍA GENERAL
SUBPROCURADURÍA DE INVESTIGACIÓN
ORGANIZACIÓN ESPECIALIZADA
DE DELITOS EN MATERIA

GRÁFICO TRANSACCIONES

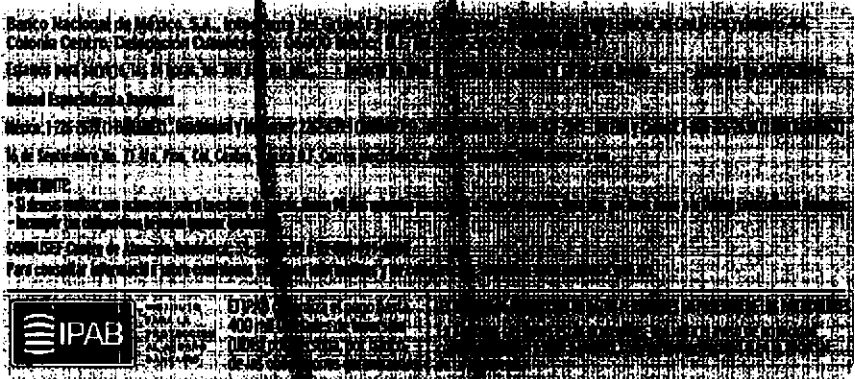
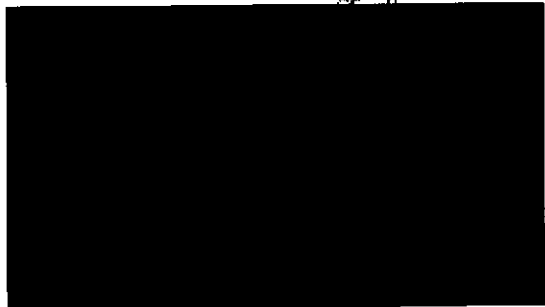

Agradecemos su preferencia

PROCURADURÍA GENERAL DE LA FEDERACIÓN
SUBPROCURADURÍA DE INVESTIGACIÓN
ORGANIZACIÓN ESPECIALIZADA DE DELITOS EN MATERIA

000191.801EJDA003.CD.1118.01

CON FUNDAMENTO EN LO DISPUESTO POR EL ARTÍCULO 100 DE LA LEY DE INSTITUCIONES DE CRÉDITO, CERTIFICAMOS QUE LA PRESENTE ES UNA IMPRESIÓN FIEL Y EXACTA QUE CONSTA DE 151 HOJAS, OBTENIDA DEL SISTEMA ÓPTICO DE DIGITALIZACIÓN DE IMÁGENES DEL ARCHIVO DE BANCO NACIONAL DE MÉXICO, S.A., LO QUE SE HACE CONSTAR PARA LOS EFECTOS LEGALES A QUE HAYA LUGAR. HOJA 90 DE 151

Banamex

AL DE LA REPUBLICA
SPECIALIZADA EN
DELINCUENCIA
ZADA
EN INVESTIGACION
DE SECUESTRO

7

6/81

779

transforma tu dinero en algo más divertido.

Diviértete el doble, paga la mitad.

Compra los boletos en Cinépolis con Débito Banamex de lunes a viernes y te regalamos

50%

de descuento en todas las salas.

Descarga tu cupón en www.banamex.com/ganocondbito y preséntalo en taquilla.

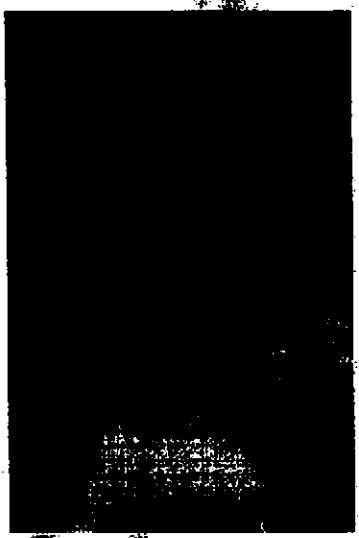

Descarga tu cupón, preséntalo en taquilla y obtén un 50% de descuento por transacción de compra de boletos al cine. Válido únicamente de lunes a viernes del 1 de octubre del 2014 hasta el 12 de diciembre del 2014. Cupón limitado a un máximo de compra de 10 boletos por transacción en conjuntos Cinépolis tradicional y/o Cinépolis VIP de la República Mexicana. Aplica sobre el precio más alto de lunes a domingo y el correspondiente a cada formato (2D, 3D, 4DX™, Macro XI™, Cinépolis IMAX™, Cinema Part™ y Cinépolis VIP™). La transacción de compra puede incluir boletos de cualquier formato disponible en el cine. Cupón válido una sola vez. Los precios preferenciales no aplican en esta promoción (como sea precio de miércoles, miércoles, miércoles, miércoles de 12 años, persona de la tercera edad o cualquier otro que determine Cinépolis®). No aplica con otras promociones y no es acumulable. No aplica en taquillas automáticas. No aplica en premios, funciones especiales o contenido alternativo. No aplica en reservaciones por Cinépolis® cuando se usen. Sujeto a disponibilidad o cupo en sala. Esta promoción no aplica en días de descanso obligatorio señalados en la Ley Federal del Trabajo. Política de privacidad del establecimiento y de los clientes, Cinépolis® se reserva el derecho de admisión. Las empresas participantes son responsables del cumplimiento, tarifas y servicios ofrecidos, liberando de cualquier responsabilidad sobre ese particular a las empresas participantes, afiliados e subsidiarias del Grupo Financiero Banamex. Consulta condiciones, comisiones y requisitos de contratación de Tarjetas de Débito Banamex en www.banamex.com Banco Nacional de México, S.A., integrante del Grupo Financiero Banamex.

LA REPUBLICA
os Humanos
a la Comunicación

000191.B01E.JDA003.00.1118.01

CON FUNDAMENTO EN LO DISPUESTO POR EL ARTICULO 100 DE LA LEY DE INSTITUCIONES DE CREDITO, CERTIFICAMOS QUE LA PRESENTE ES UNA IMPRESION FIEL Y EXACTA DE 151 HOJAS, OBTENIDA DEL SISTEMA OPTICO DE DIGITALIZACION DE IMAGENES DEL ARCHIVO DE BANCO NACIONAL DE MEXICO, S.A., LO QUE SE HACE CONSTAR PARA LOS EFECTOS LEGALES A QUE HAYA LUGAR. HOJA 91 DE 151

Para informarte mejor, ahora vamos al grano

Te presentamos el nuevo **Resumen Financiero de Cuenta** con información simplificada de tus movimientos, más amigable y en un mismo lugar.

- 1** La gráfica de tu saldo inicial y final, así como el monto de tus depósitos y retiros en el mes.
- 2** Los datos de tu cuenta, incluyendo la CLABE, para recibir transferencias electrónicas interbancarias.
- 3** Los saldos de tu cuenta y los productos ligados a ésta, sus intereses o rendimientos y las comisiones generadas en el mes.
- 4** Avisos importantes sobre el uso de tu cuenta y sus beneficios.

El Estado de Cuenta con el detalle de tus operaciones estará disponible en las sucursales Banamex. Para solicitar su envío por e-mail llama al 01 800 01 2345 y desde Ciudad de México, Guadalajara y Monterrey al 1226 2639.

Tu opinión es muy importante
 ¿Te agrada este formato? ¿La información que contiene es suficiente para tus necesidades?
 Llama al 01 800 849 9640 y comparte tus comentarios.

Consulta condiciones, comisiones y requisitos de contratación en www.banamex.com

PROCURADURÍA GENERAL
 SUBPROCURADURÍA DE
 INVESTIGACIÓN
 ORGANIZACIÓN
 UNIDAD ESPECIALIZADA
 DE DELITOS EN MI

PROCURADURÍA GENERAL
 SUBPROCURADURÍA DE
 PREVENCIÓN DEL DELITO Y
 EJECUCIÓN PENAL

000191.001E.JOA.003.OO.1118.01

CON FUNDAMENTO EN LO DISPUESTO POR EL ARTÍCULO 100 DE LA LEY DE INSTITUCIONES DE CRÉDITO, CERTIFICAMOS QUE LA PRESENTE ES UNA IMPRESIÓN FIEL Y EXACTA QUE CONSTA DE 151 HOJAS, OBTENIDA DEL SISTEMA ÓPTICO DE DIGITALIZACIÓN DE IMÁGENES DEL ARCHIVO DE BANCO NACIONAL DE MÉXICO, S.A., LO QUE SE HACE CONSTAR PARA LOS EFECTOS LEGALES A QUE HAYA LUGAR. HOJA 92 DE 151

Glosario de Abreviaturas

ABREVIATURA	DESCRIPCIÓN	ABREVIATURA	DESCRIPCIÓN	ABREVIATURA	DESCRIPCIÓN
AB	ACTIVO	AB	ACTIVO	AB	ACTIVO
AC	ACTIVO CORRIENTE	AC	ACTIVO CORRIENTE	AC	ACTIVO CORRIENTE
AD	ACTIVO DIFERENTE	AD	ACTIVO DIFERENTE	AD	ACTIVO DIFERENTE
AE	ACTIVO EXTERNO	AE	ACTIVO EXTERNO	AE	ACTIVO EXTERNO
AF	ACTIVO FINANCIERO	AF	ACTIVO FINANCIERO	AF	ACTIVO FINANCIERO
AG	ACTIVO GUBERNAMENTAL	AG	ACTIVO GUBERNAMENTAL	AG	ACTIVO GUBERNAMENTAL
AH	ACTIVO HABER	AH	ACTIVO HABER	AH	ACTIVO HABER
AI	ACTIVO INTERNO	AI	ACTIVO INTERNO	AI	ACTIVO INTERNO
AJ	ACTIVO JUDICIAL	AJ	ACTIVO JUDICIAL	AJ	ACTIVO JUDICIAL
AK	ACTIVO LABORAL	AK	ACTIVO LABORAL	AK	ACTIVO LABORAL
AL	ACTIVO LIQUIDO	AL	ACTIVO LIQUIDO	AL	ACTIVO LIQUIDO
AM	ACTIVO MUEBLES	AM	ACTIVO MUEBLES	AM	ACTIVO MUEBLES
AN	ACTIVO NEGOCIABLE	AN	ACTIVO NEGOCIABLE	AN	ACTIVO NEGOCIABLE
AO	ACTIVO OPERATIVO	AO	ACTIVO OPERATIVO	AO	ACTIVO OPERATIVO
AP	ACTIVO PASIVO	AP	ACTIVO PASIVO	AP	ACTIVO PASIVO
AQ	ACTIVO PATRIMONIAL	AQ	ACTIVO PATRIMONIAL	AQ	ACTIVO PATRIMONIAL
AR	ACTIVO REAL	AR	ACTIVO REAL	AR	ACTIVO REAL
AS	ACTIVO SOCIAL	AS	ACTIVO SOCIAL	AS	ACTIVO SOCIAL
AT	ACTIVO TERCEROS	AT	ACTIVO TERCEROS	AT	ACTIVO TERCEROS
AV	ACTIVO VALUADO	AV	ACTIVO VALUADO	AV	ACTIVO VALUADO
AW	ACTIVO VENCIBLE	AW	ACTIVO VENCIBLE	AW	ACTIVO VENCIBLE
AX	ACTIVO XENOS	AX	ACTIVO XENOS	AX	ACTIVO XENOS
AY	ACTIVO YERBA	AY	ACTIVO YERBA	AY	ACTIVO YERBA
AZ	ACTIVO ZEROS	AZ	ACTIVO ZEROS	AZ	ACTIVO ZEROS
BA	BANCA	BA	BANCA	BA	BANCA
BB	BANCA BANCARIA	BB	BANCA BANCARIA	BB	BANCA BANCARIA
BC	BANCA COMERCIAL	BC	BANCA COMERCIAL	BC	BANCA COMERCIAL
BD	BANCA DE DATOS	BD	BANCA DE DATOS	BD	BANCA DE DATOS
BE	BANCA DE ESTADOS	BE	BANCA DE ESTADOS	BE	BANCA DE ESTADOS
BF	BANCA DE FIANZAS	BF	BANCA DE FIANZAS	BF	BANCA DE FIANZAS
BG	BANCA DE GARANTIA	BG	BANCA DE GARANTIA	BG	BANCA DE GARANTIA
BH	BANCA DE HONORARIOS	BH	BANCA DE HONORARIOS	BH	BANCA DE HONORARIOS
BI	BANCA DE INGRESOS	BI	BANCA DE INGRESOS	BI	BANCA DE INGRESOS
BJ	BANCA DE JERARQUIA	BJ	BANCA DE JERARQUIA	BJ	BANCA DE JERARQUIA
BK	BANCA DE LABORAL	BK	BANCA DE LABORAL	BK	BANCA DE LABORAL
BL	BANCA DE LIQUIDACION	BL	BANCA DE LIQUIDACION	BL	BANCA DE LIQUIDACION
BM	BANCA DE MUEBLES	BM	BANCA DE MUEBLES	BM	BANCA DE MUEBLES
BN	BANCA DE NEGOCIABLES	BN	BANCA DE NEGOCIABLES	BN	BANCA DE NEGOCIABLES
BO	BANCA DE OPERACION	BO	BANCA DE OPERACION	BO	BANCA DE OPERACION
BP	BANCA DE PASIVO	BP	BANCA DE PASIVO	BP	BANCA DE PASIVO
BQ	BANCA DE PATRIMONIO	BQ	BANCA DE PATRIMONIO	BQ	BANCA DE PATRIMONIO
BR	BANCA DE REAL	BR	BANCA DE REAL	BR	BANCA DE REAL
BS	BANCA DE SOCIAL	BS	BANCA DE SOCIAL	BS	BANCA DE SOCIAL
BT	BANCA DE TERCEROS	BT	BANCA DE TERCEROS	BT	BANCA DE TERCEROS
BV	BANCA DE VALUADO	BV	BANCA DE VALUADO	BV	BANCA DE VALUADO
BW	BANCA DE VENCIBLE	BW	BANCA DE VENCIBLE	BW	BANCA DE VENCIBLE
BX	BANCA DE XENOS	BX	BANCA DE XENOS	BX	BANCA DE XENOS
BY	BANCA DE YERBA	BY	BANCA DE YERBA	BY	BANCA DE YERBA
BZ	BANCA DE ZEROS	BZ	BANCA DE ZEROS	BZ	BANCA DE ZEROS
CA	CALIFICACION	CA	CALIFICACION	CA	CALIFICACION
CB	CALIFICACION BANCARIA	CB	CALIFICACION BANCARIA	CB	CALIFICACION BANCARIA
CC	CALIFICACION COMERCIAL	CC	CALIFICACION COMERCIAL	CC	CALIFICACION COMERCIAL
CD	CALIFICACION DE DATOS	CD	CALIFICACION DE DATOS	CD	CALIFICACION DE DATOS
CE	CALIFICACION DE ESTADOS	CE	CALIFICACION DE ESTADOS	CE	CALIFICACION DE ESTADOS
CF	CALIFICACION DE FIANZAS	CF	CALIFICACION DE FIANZAS	CF	CALIFICACION DE FIANZAS
CG	CALIFICACION DE GARANTIA	CG	CALIFICACION DE GARANTIA	CG	CALIFICACION DE GARANTIA
CH	CALIFICACION DE HONORARIOS	CH	CALIFICACION DE HONORARIOS	CH	CALIFICACION DE HONORARIOS
CI	CALIFICACION DE INGRESOS	CI	CALIFICACION DE INGRESOS	CI	CALIFICACION DE INGRESOS
CJ	CALIFICACION DE JERARQUIA	CJ	CALIFICACION DE JERARQUIA	CJ	CALIFICACION DE JERARQUIA
CK	CALIFICACION DE LABORAL	CK	CALIFICACION DE LABORAL	CK	CALIFICACION DE LABORAL
CL	CALIFICACION DE LIQUIDACION	CL	CALIFICACION DE LIQUIDACION	CL	CALIFICACION DE LIQUIDACION
CM	CALIFICACION DE MUEBLES	CM	CALIFICACION DE MUEBLES	CM	CALIFICACION DE MUEBLES
CN	CALIFICACION DE NEGOCIABLES	CN	CALIFICACION DE NEGOCIABLES	CN	CALIFICACION DE NEGOCIABLES
CO	CALIFICACION DE OPERACION	CO	CALIFICACION DE OPERACION	CO	CALIFICACION DE OPERACION
CP	CALIFICACION DE PASIVO	CP	CALIFICACION DE PASIVO	CP	CALIFICACION DE PASIVO
CQ	CALIFICACION DE PATRIMONIO	CQ	CALIFICACION DE PATRIMONIO	CQ	CALIFICACION DE PATRIMONIO
CR	CALIFICACION DE REAL	CR	CALIFICACION DE REAL	CR	CALIFICACION DE REAL
CS	CALIFICACION DE SOCIAL	CS	CALIFICACION DE SOCIAL	CS	CALIFICACION DE SOCIAL
CT	CALIFICACION DE TERCEROS	CT	CALIFICACION DE TERCEROS	CT	CALIFICACION DE TERCEROS
CV	CALIFICACION DE VALUADO	CV	CALIFICACION DE VALUADO	CV	CALIFICACION DE VALUADO
CW	CALIFICACION DE VENCIBLE	CW	CALIFICACION DE VENCIBLE	CW	CALIFICACION DE VENCIBLE
CX	CALIFICACION DE XENOS	CX	CALIFICACION DE XENOS	CX	CALIFICACION DE XENOS
CY	CALIFICACION DE YERBA	CY	CALIFICACION DE YERBA	CY	CALIFICACION DE YERBA
CZ	CALIFICACION DE ZEROS	CZ	CALIFICACION DE ZEROS	CZ	CALIFICACION DE ZEROS
DA	DATOS	DA	DATOS	DA	DATOS
DB	DATOS BANCARIOS	DB	DATOS BANCARIOS	DB	DATOS BANCARIOS
DC	DATOS COMERCIALES	DC	DATOS COMERCIALES	DC	DATOS COMERCIALES
DD	DATOS DE DATOS	DD	DATOS DE DATOS	DD	DATOS DE DATOS
DE	DATOS DE ESTADOS	DE	DATOS DE ESTADOS	DE	DATOS DE ESTADOS
DF	DATOS DE FIANZAS	DF	DATOS DE FIANZAS	DF	DATOS DE FIANZAS
DG	DATOS DE GARANTIA	DG	DATOS DE GARANTIA	DG	DATOS DE GARANTIA
DH	DATOS DE HONORARIOS	DH	DATOS DE HONORARIOS	DH	DATOS DE HONORARIOS
DI	DATOS DE INGRESOS	DI	DATOS DE INGRESOS	DI	DATOS DE INGRESOS
DJ	DATOS DE JERARQUIA	DJ	DATOS DE JERARQUIA	DJ	DATOS DE JERARQUIA
DK	DATOS DE LABORAL	DK	DATOS DE LABORAL	DK	DATOS DE LABORAL
DL	DATOS DE LIQUIDACION	DL	DATOS DE LIQUIDACION	DL	DATOS DE LIQUIDACION
DM	DATOS DE MUEBLES	DM	DATOS DE MUEBLES	DM	DATOS DE MUEBLES
DN	DATOS DE NEGOCIABLES	DN	DATOS DE NEGOCIABLES	DN	DATOS DE NEGOCIABLES
DO	DATOS DE OPERACION	DO	DATOS DE OPERACION	DO	DATOS DE OPERACION
DP	DATOS DE PASIVO	DP	DATOS DE PASIVO	DP	DATOS DE PASIVO
DQ	DATOS DE PATRIMONIO	DQ	DATOS DE PATRIMONIO	DQ	DATOS DE PATRIMONIO
DR	DATOS DE REAL	DR	DATOS DE REAL	DR	DATOS DE REAL
DS	DATOS DE SOCIAL	DS	DATOS DE SOCIAL	DS	DATOS DE SOCIAL
DT	DATOS DE TERCEROS	DT	DATOS DE TERCEROS	DT	DATOS DE TERCEROS
DV	DATOS DE VALUADO	DV	DATOS DE VALUADO	DV	DATOS DE VALUADO
DW	DATOS DE VENCIBLE	DW	DATOS DE VENCIBLE	DW	DATOS DE VENCIBLE
DX	DATOS DE XENOS	DX	DATOS DE XENOS	DX	DATOS DE XENOS
DY	DATOS DE YERBA	DY	DATOS DE YERBA	DY	DATOS DE YERBA
DZ	DATOS DE ZEROS	DZ	DATOS DE ZEROS	DZ	DATOS DE ZEROS

DE LA REPUBLICA
 Derechos Humanos
 Servicios a la Comunidad
 Investigación

CON FUNDAMENTO EN LO DISPUESTO POR EL ARTICULO 100 DE LA LEY DE INSTITUCIONES DE CREDITO, CERTIFICAMOS QUE LA PRESENTE ES UNA IMPRESION FIEL Y EXACTA QUE CONSTA DE 151 HOJAS, OBTENIDA DEL SISTEMA OPTICO DE DIGITALIZACION DE IMAGENES DEL ARCHIVO DE BANCO NACIONAL DE MEXICO, S.A., LO QUE SE HACE CONSTAR PARA LOS EFECTOS LEGALES A QUE HAYA LUGAR. HOJA 93 DE 151

000191.B01E.JDA003.00.1118.01

00151500

DETALLE EJECUTIVO	
GAT	
Interés aplicable o rendimientos	
Comisiones efectivamente cobradas	

PROCURADURÍA GENERAL
SUBPROCURADURÍA DE INVESTIGACIÓN
ORIGEN
UNIDAD ESPECIALIZADA EN DELITOS EN MATERIA

La fecha de corte es la indicada después de la leyenda "ESTADO DE CUENTA AL". Salvo que expresamente se determine otra moneda, todas las cifras contenidas en el estado de cuenta se encuentran denominadas en Pesos Moneda Nacional.

Su estado de cuenta contiene información de los siguientes productos y servicios:

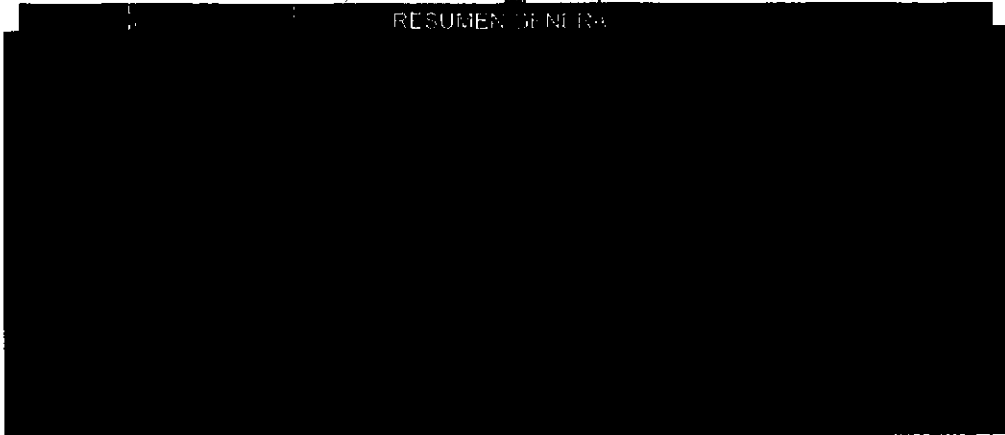

RESUMEN GENERAL

Información importante para usted en la última página.

Crédito Nómina Banamex

0% de comisión por apertura
Y 0% de comisión por disposición

¡Que espera? Ven a Banamex y saluda tu Crédito

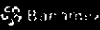

PROCURADURÍA GENERAL
SUBPROCURADURÍA DE INVESTIGACIÓN
ORIGEN
UNIDAD ESPECIALIZADA EN DELITOS EN MATERIA

000191.801E.JDA003.OO.1218.01

CON FUNDAMENTO EN LO DISPUESTO POR EL ARTÍCULO 100 DE LA LEY DE INSTITUCIONES DE CRÉDITO, CERTIFICAMOS QUE LA PRESENTE ES UNA IMPRESIÓN FIEL Y EXACTA QUE CONSTA DE 151 HOJAS, OBTENIDA DEL SISTEMA ÓPTICO DE DIGITALIZACIÓN DE IMÁGENES DEL ARCHIVO DE BANCO NACIONAL DE MÉXICO, S.A., LO QUE SE HACE CONSTAR PARA LOS EFECTOS LEGALES A QUE HAYA LUGAR. HOJA 94 DE 151

Art. 10
Fracción II
Motivación: 2

683
731

Conoce todos los beneficios
ERALES DE LA REPUBLICA que puedes
A ESPERANZA en Banamex.
DE DELINCUENCIA
NIZADA
DA EN INVESTIGACIÓN
ERIA DE SECUESTRO.

Ingresar a: www.banamex.com/andondequieras

SALDO PROMEDIO MÍNIMO REQUERIDO
En Perfil Ejecutivo con esquema de Pago por Operación; el saldo promedio mensual mínimo requerido para evitar la comisión por manejo de cuenta, de acuerdo con su medio de disposición, es como sigue: Tarjeta de Débito \$1,300.00; Chequera \$4,500.00; Ambos \$4,500.00 (No aplica para Perfil Ejecutivo cuando recibas abono electrónico de nómina). En el caso de esquema de Renta, en ningún caso aplica saldo mínimo requerido.

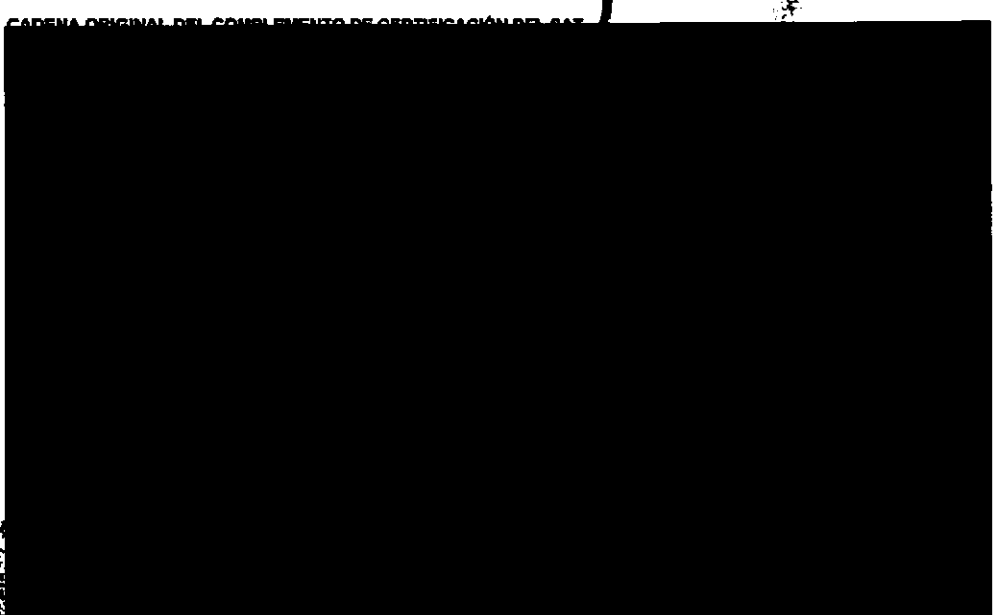

IS
RAL DE LA REPUBLICA
Derechos Humanos
servicios a la Comunidad
regulación

000191.B01E.JDA003.OO.1218.01
CON FUNDAMENTO EN LO DISPUESTO POR EL ARTÍCULO 100 DE LA LEY DE INSTITUCIONES DE CRÉDITO,
CERTIFICAMOS QUE LA PRESENTE ES UNA IMPRESIÓN FIEL Y EXACTA QUE CONSTA DE 151 HOJAS, OBTENIDA
DEL SISTEMA ÓPTICO DE DIGITALIZACIÓN DE IMÁGENES DEL ARCHIVO DE BANCO NACIONAL DE MÉXICO, S.A.,
LO QUE SE HACE CONSTAR PARA LOS EFECTOS LEGALES A QUE HAYA LUGAR. HOJA 95 DE 151

Art. 18
Fracción II
Motivación: 2

[REDACTED]

GRAFICO TRANSACCIONES

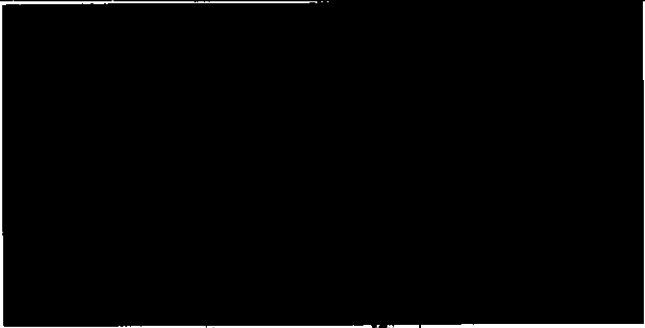

Banco Nacional de México, S.A. Integrante del Grupo Financiero Banamex, S.A. de C.V. (Banco Nacional de México, S.A. de C.V.)
Colonia Centro, Delegación Cuauhtémoc, México, D.F. C.P. 06100
Establecimiento para el presente, No. 24 Sur, No. 307, Col. San Juan, Delegación Cuauhtémoc, México, D.F. C.P. 06100
Número Especializado Banamex: 01 800 00 00 00
Móvil: 1 224 133 (IPAB) | Atención y Atención: 224 133 | Línea de Atención al Cliente: 01 800 00 00 00
14 de Septiembre No. 11 Na. Pcia. Col. Centro, México D.F. C.P. 06100
IPAB 1001
- Si desea realizar una transacción con el banco, llame al número 01 800 00 00 00.
- Atención personalizada en línea en el portal Banamex.com.mx.
COMUNICAR: Banco de México, S.A. de C.V. | 01 800 00 00 00
Para conocer la información sobre el servicio llame al 01 800 00 00 00

Agradecemos su preferencia

PROCURADURÍA GENERAL
SUBPROCURADURÍA DE
INVESTIGACIÓN
ORGANIZACIÓN
UNIDAD ESPECIALIZADA
EN MATERIA DE

PROCURADURÍA GENERAL
Subprocuraduría de
Investigación del Delito y de
Oficina de la Ley

000191.B01EJQA003.OD.1218.01

CON FUNDAMENTO EN LO DISPUESTO POR EL ARTÍCULO 100 DE LA LEY DE INSTITUCIONES DE CRÉDITO, CERTIFICAMOS QUE LA PRESENTE ES UNA IMPRESIÓN FIEL Y EXACTA QUE CONSTA DE 151 HOJAS, OBTENIDA DEL SISTEMA ÓPTICO DE DIGITALIZACIÓN DE IMÁGENES DEL ARCHIVO DE BANCO NACIONAL DE MÉXICO, S.A., LO QUE SE HACE CONSTAR PARA LOS EFECTOS LEGALES A QUE HA Y A LUGAR. HOJA 96 DE 151

Art. 10
Fracción II
Motivación. 2

Aviso importante:
Eliminación del Número de Cliente en estado de cuenta impreso

En Banamex protegemos su información.

Para brindarte más seguridad en el manejo de sus datos personales, su Número de Cliente dejará de incluirse en los siguientes estados de cuenta que recibirá por correo postal.

En caso necesario, podrá consultarlo a través de los siguientes medios:

En la versión electrónica del estado de cuenta que se envía por e-mail. Si aún no la tiene, solicítela por Audiomático, BancaNet o en Sucursales Banamex.

En el Centro de Atención Telefónica llamando al 1226-2639 en la Ciudad de México, 01-800-021-2345 en el resto del país. Seleccione la opción 6 del menú de entrada y marque 0 para asistencia de un Ejecutivo.

En Sucursales Banamex, presentando una identificación oficial vigente.

Atentamente,

Banco Nacional de México, S.A.
Integrante del Grupo Financiero Banamex

Para informarte mejor, ahora vamos a grano

Te presentamos el nuevo Resumen Financiero de Cuenta con información simplificada de tus movimientos, más amigable y en un mismo lugar.

- 1** La gráfica de tu saldo inicial y final, así como el monto de tus depósitos y retiros en el mes.
- 2** Los datos de tu cuenta, incluyendo la CLABE para recibir transferencias electrónicas interbancarias.
- 3** Los saldos de tu cuenta y los productos ligados a ésta, sus intereses o rendimientos y las comisiones generadas en el mes.
- 4** Avisos importantes sobre el uso de tu cuenta y sus beneficios.

El Estado de Cuenta con el detalle de tus operaciones estará disponible en las sucursales Banamex. Para solicitar su envío por e-mail llama al 01 800 021 2345 y de Ciudad de México, Guadalajara y Monterrey al 1226 2639.

Tu opinión es muy importante
¿Te agrada este formato? ¿La información que contiene es suficiente para tus necesidades?
Llama al 01 800 849 9640 y comparte tus comentarios.

Consulta condiciones, condiciones y registros de contratación en www.banamex.com

ESTADO DE CUENTA AL 16 DE ENERO DE 2015

CLIENTE:
Registro Federal de Contribuyentes
Página:

1 de 6

PROCURADURÍA GENERAL
SUBPROCURADURÍA
DE INVESTIGACIÓN
ORGANISMO
UNIDAD ESPECIALIZADA
EN DELITOS EN MATERIA

0028100

PERFIL DE CREDITO	
GAT	
Interés aplicable o rendimientos	
Comisiones efectivamente cobradas	

La fecha de corte es la indicada después de la leyenda "ESTADO DE CUENTA AL". Salvo que expresamente se determine otra moneda, todas las cifras contenidas en el estado de cuenta se encuentran denominadas en Pesos Moneda Nacional.

Su estado de cuenta contiene información de los siguientes productos y servicios:

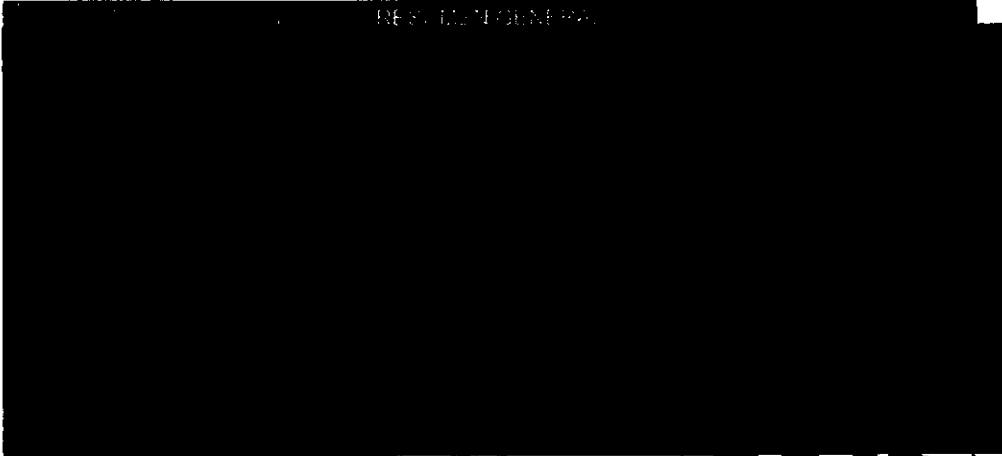

10 SABER AÑOS CUENTA

Las compras por internet son una alternativa para ahorrar tiempo y dinero, te permiten adquirir productos sin estar físicamente en la tienda y aprovechar oportunidades que responden a tus necesidades. Asegúrate de la fiabilidad de la página y planea bien tus compras.

www.compromisosocialbanamex.com.mx/af

El propósito de este mensaje es difundir conceptos de educación financiera. No tiene fines de lucro, no publicita ni ofrece productos ni servicios bancarios.

PROCURADURÍA GENERAL
SUBPROCURADURÍA
DE INVESTIGACIÓN
ORGANISMO
UNIDAD ESPECIALIZADA
EN DELITOS EN MATERIA

000191.B01EJDA007.OO.0118.01

CON FUNDAMENTO EN LO DISPUESTO POR EL ARTÍCULO 100 DE LA LEY DE INSTITUCIONES DE CRÉDITO, CERTIFICAMOS QUE LA PRESENTE ES UNA IMPRESIÓN FIEL Y EXACTA QUE CONSTA DE 151 HOJAS, OBTENIDA DEL SISTEMA ÓPTICO DE DIGITALIZACIÓN DE IMÁGENES DEL ARCHIVO DE BANCO NACIONAL DE MÉXICO, S.A., LO QUE SE HACE CONSTAR PARA LOS EFECTOS LEGALES A QUE HAYA LUGAR. HOJA 100 DE 151

Art. 10
Fracción II
Motivación: 2

Banamex

ESTADO DE CUENTA AL 16 DE ENERO DE 2015
CLIENTE: [REDACTED]
Página: 2 de 6

CFSC

784

Conoce todos los beneficios y ventajas que puedes obtener en Banamex.
AL DE LA...
ESPECIAL...
DELINCUENCIA...
ZADA...
A EN INVESTIGACIÓN...
DE SEQUESTRO...

Ingresar a: www.banamex.com/edondequieras

SALDO PROMEDIO MÍNIMO REQUERIDO

En Perfil Ejecutivo con esquema de Pago por Operación, el saldo promedio mensual mínimo requerido para evitar la comisión por manejo de cuenta, de acuerdo con su medio de disposición, es como sigue: Tarjeta de Débito \$1,500.00; Chequera \$4,500.00; Ambos \$4,500.00 (No aplica para Perfil Ejecutivo cuando reciba abono electrónico de nómina). En el caso de esquema de Resta, en ningún caso aplica saldo mínimo requerido.

CADENA ORIGINAL DEL COMPLEMENTO DE CERTIFICACIÓN DEL SAT

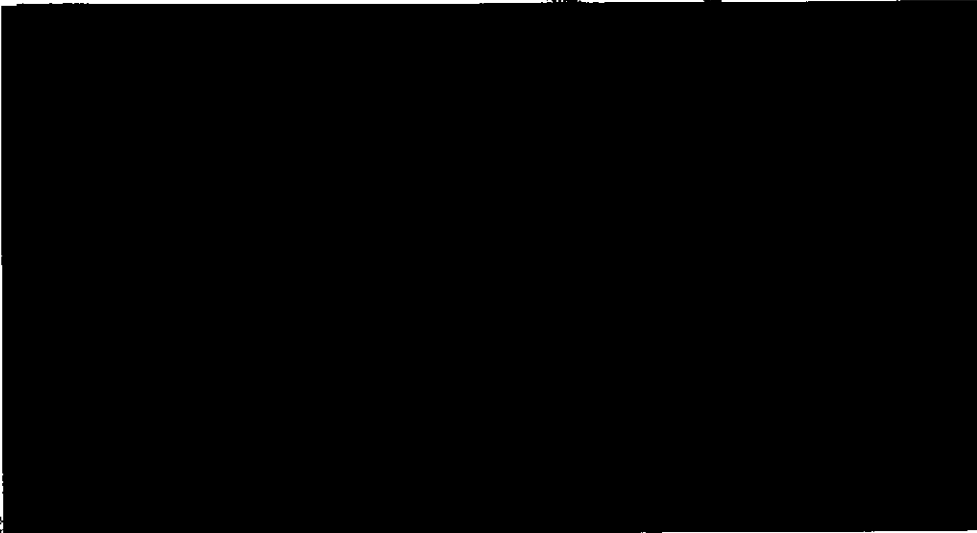

"ESTE DOCUMENTO ES UNA REPRESENTACIÓN IMPRESA DE UN CFDI"

DE LA REPÚBLICA
chos Humanas,
cios a la Comunidad
gación

000191.B01EJDA007.0D.0116.01

CON FUNDAMENTO EN LO DISPUESTO POR EL ARTÍCULO 100 DE LA LEY DE INSTITUCIONES DE CRÉDITO, CERTIFICAMOS QUE LA PRESENTE ES UNA IMPRESIÓN FIEL Y EXACTA QUE CONSTA DE 151 HOJAS, OBTENIDA DEL SISTEMA ÓPTICO DE DIGITALIZACIÓN DE IMÁGENES DEL ARCHIVO DE BANCO NACIONAL DE MÉXICO, S.A., LO QUE SE HACE CONSTAR PARA LOS EFECTOS LEGALES A QUE HAYA LUGAR. HOJA 101 DE 151

[REDACTED]
Fracción II
Motivación: 2

GRÁFICO TRANSACCIONAL

PROCURADURÍA GENERAL
SUBPROCURADURÍA DE
INVESTIGACIÓN DE
ORGANIZACIONES
UNIDAD ESPECIALIZADA
EN DELITOS EN MATERIA

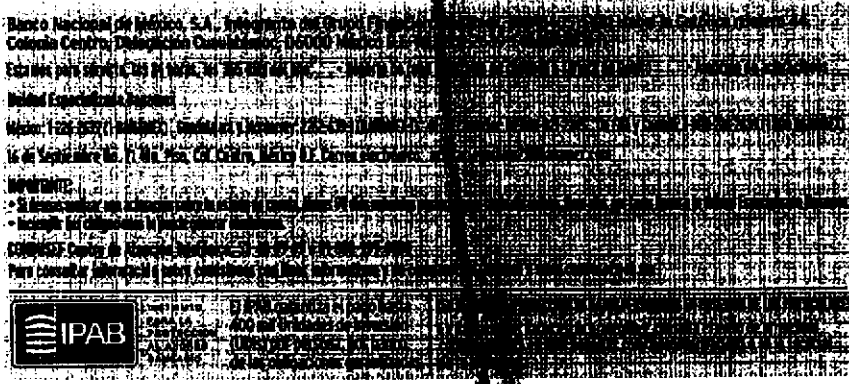

Agradecemos su preferencia

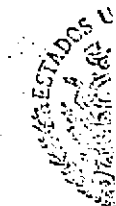

PROCURADURÍA GENERAL DE LA FEDERACIÓN
SUBPROCURADURÍA DE INVESTIGACIÓN DE ORGANIZACIONES
UNIDAD ESPECIALIZADA EN DELITOS EN MATERIA

00191.001EJDA007.00.0116.01

CON FUNDAMENTO EN LO DISPUESTO POR EL ARTÍCULO 100 DE LA LEY DE INSTITUCIONES DE CRÉDITO, CERTIFICAMOS QUE LA PRESENTE ES UNA IMPRESIÓN FIEL Y EXACTA QUE CONSTA DE 151 HOJAS, OBTENIDA DEL SISTEMA ÓPTICO DE DIGITALIZACIÓN DE IMÁGENES DEL ARCHIVO DE BANCO NACIONAL DE MÉXICO, S.A., LO QUE SE HACE CONSTAR PARA LOS EFECTOS LEGALES A QUE HAYA LUGAR. HOJA 102 DE 151

Art. 10
Fracción II
Motivación: 2

DE LA REPÚBLICA
SPECIALIZADA EN
EL INTERVENIO
DA
EN INVESTIGACION
DE SEQUESTRO

transforma tu dinero en algo más productivo.

Haz más dinero con tu dinero

Pagaré Banamex

3.75
anual

-  Certificado de \$500 pesos y hasta 30% de descuento en seguro de auto.
-  Oferta preferente en la reinversión.
-  Servicio y atención inmediata.

Acude a tu sucursal Banamex.

Fecha de emisión de publicidad: 01 de Noviembre de 2014. Consulta términos, condiciones, condiciones y requisitos de contratación en banamex.com. 1. Pagaré 3% rendimiento anual fijo, GAT 3% variable antes de impuestos, rango de inversión de \$100,000 a \$499,999. Plazo 91 días. Al 31 de enero de 2015. 2. Banamex 1 Cortesía válida al 30 de Abril de 2015 para disfrutar de servicio preferente en sucursal y vía telefónica. Para mayor información consulta: www.banamex.com/banamex1. 3. Seguro de Auto Banamex aplica condiciones y exclusiones de la póliza contratada y estándares de servicio. El descuento se bonifica con un certificado aplicable en la renovación del seguro o contrataciones de uno nuevo y aplica para pólizas en cobertura Amplia. Para fines informativos y de comparación. Para cualquier información contactarnos en Sucursales Banamex (Banco Nacional de México S.A.). La vigencia de este certificado es de 1 año a partir de la fecha de expedición. Servicios ofrecidos por Seguros Banamex. Banamex solo actúa como vehículo de referencia de Seguros Banamex. Consulta en www.banamex.com/seguro. Banamex solo actúa como vehículo de referencia de Seguros Banamex. Consulta en www.banamex.com/seguro. En caso de Reinversión, se aplicará una tasa de interés mayor a la ofrecida al público en general publicada en www.banamex.com en la fecha de la reinversión. Banco Nacional de México S.A. integrante del Grupo Financiero Banamex.

VERAL DE LA REPUBLICA
e Derechos Humanos,
r Servicios a la Comunidad
Investigación

000191.B01EJDA007.00.01.16.01

CON FUNDAMENTO EN LO DISPUESTO POR EL ARTÍCULO 100 DE LA LEY DE INSTITUCIONES DE CRÉDITO, CERTIFICAMOS QUE LA PRESENTE ES UNA IMPRESIÓN FIEL Y EXACTA QUE CONSTA DE 151 HOJAS, OBTENIDA DEL SISTEMA ÓPTICO DE DIGITALIZACIÓN DE IMÁGENES DEL ARCHIVO DE BANCO NACIONAL DE MÉXICO, S.A., LO QUE SE HACE CONSTAR PARA LOS EFECTOS LEGALES A QUE HAYA LUGAR. HOJA 103 DE 151

Para informarte mejor, ahora va a los a grano

Te presentamos el nuevo **Resumen Financiero de Cuenta**, con información simplificada de tus movimientos, más amigable y en un mismo lugar.

- 1** La gráfica de tu saldo inicial y final, así como el monto de tus depósitos y retiros en el mes.
- 2** Los datos de tu cuenta, incluyendo la CLABE para recibir transferencias electrónicas Interbancarias.
- 3** Los saldos de tu cuenta y los productos ligados a ésta, sus intereses o rendimientos y las comisiones generadas en el mes.
- 4** Avisos importantes sobre el uso de tu cuenta y sus beneficios.

El Estado de Cuenta con el detalle de tus operaciones estará disponible en las sucursales Banamex. Para solicitar su envío por e-mail llama al 01 800 021 2347 y de la Ciudad de México, Guadalajara y Monterrey al 1226 2639.

Tu opinión es muy importante
 ¿Te agrada este formato? ¿La información que contiene es suficiente para tus necesidades?
 Llama al 01 800 849 9640 y comparte tus comentarios.

Consulta condiciones, comisiones y requisitos de contratación en www.banamex.com

PROCURADURÍA G
 SUBPROCURAD
 INVESTIGACI
 UNIDAD ESPECIAL
 DELINCUENCIAS

PROCURADURÍA GENERAL
 del Poder Judicial de la Federación
 Oficina de Investigación

000191.BN1E.JDA007.OO.0116.01

CON FUNDAMENTO EN LO DISPUESTO POR EL ARTÍCULO 100 DE LA LEY DE INSTITUCIONES DE CRÉDITO, CERTIFICAMOS QUE LA PRESENTE ES UNA IMPRESIÓN FIEL Y EXACTA, QUE CONSTA DE 151 HOJAS, OBTENIDA DEL SISTEMA ÓPTICO DE DIGITALIZACIÓN DE IMÁGENES DEL ARCHIVO DE BANCO NACIONAL DE MÉXICO, S.A., LO QUE SE HACE CONSTAR PARA LOS EFECTOS LEGALES A QUE HAYA LUGAR. HOJA 104 DE 151

0303010

PERFIL EJECUTIVO	
GAT	[REDACTED]
Interés aplicable o rendimientos	[REDACTED]
Comisiones efectivamente cobradas	[REDACTED]

PROCURADURÍA GENERAL
SUBPROCURADURÍA DE INVESTIGACIÓN
UNIDAD ESPECIAL DE DELITOS EN M...

La fecha de corte es la indicada después de la leyenda "ESTADO DE CUENTA AL".
Salvo que expresamente se determine otra moneda, todas las cifras contenidas
en el estado de cuenta se encuentran denominadas en Pesos Moneda Nacional.

Su estado de cuenta contiene información de los siguientes productos y servicios:

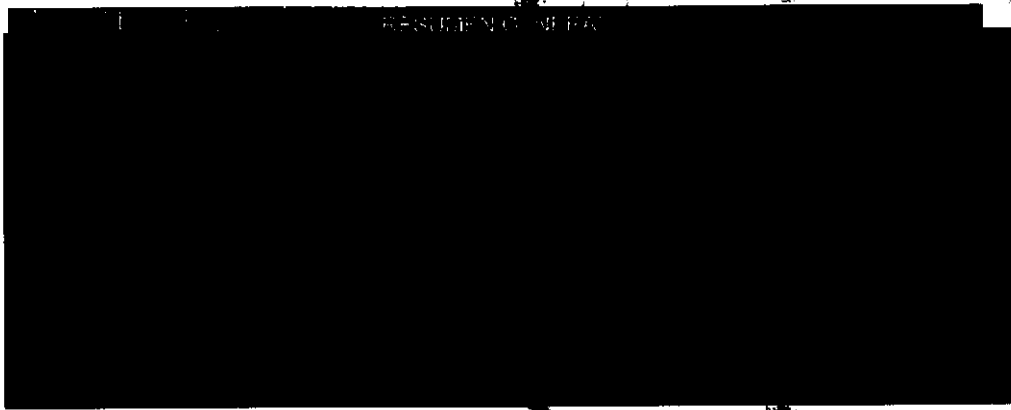

Si recibes tu sueldo en Banamex,
tramita tu Crédito Nómina* para
pagar tus deudas.

*Crédito sujeto a aprobación. Consulta condiciones, comisiones y requisitos de contratación en www.banamex.com

Banco Nacional de México, S.A. integrante del Grupo Financiero Banamex

PROCURADURÍA GENERAL
Subprocuraduría de Delitos y Prevención del Delito y Soc.
Oficina de Investigación

000191.B01EJOA003.00.02.18.01

CON FUNDAMENTO EN LO DISPUESTO POR EL ARTÍCULO 100 DE LA LEY DE INSTITUCIONES DE CRÉDITO,
CERTIFICAMOS QUE LA PRESENTE ES UNA IMPRESIÓN FIEL Y EXACTA QUE CONSTA DE 151 HOJAS, OBTENIDA
DEL SISTEMA ÓPTICO DE DIGITALIZACIÓN DE IMÁGENES DEL ARCHIVO DE BANCO NACIONAL DE MÉXICO, S.A.,
LO QUE SE HACE CONSTAR PARA LOS EFECTOS LEGALES A QUE HAYA LUGAR. HOJA 106 DE 151

[REDACTED]
Art. 10
Fracción II
Motivación: 2

6/8

787

Conoce todos los beneficios y operaciones que puedes realizar con Banamex.
SERVICIO ESPECIALIZADO EN ATENCIÓN A VÍCTIMAS DE DELINCUENCIA ORGANIZADA EN INVESTIGACIÓN Y PERSECUCIÓN PENAL DE SEQUESTROS

Ingresar a: www.banamex.com/condondequieras

SALDO PROMEDIO MÍNIMO REQUERIDO
En Perfil Ejecutivo con esquema de Pago por Operación, el saldo promedio mensual mínimo requerido para evitar la comisión por manejo de cuenta, de acuerdo con su medio de disposición, es como sigue: Tarjeta de Débito \$1,500.00; Chequera \$4,500.00; Ambos \$4,500.00 (No aplica para Perfil Ejecutivo cuando reciba abonos electrónicos de nómina). En el caso de esquema de Renta, en ningún caso aplica saldo mínimo requerido.

CADENA ORIGINAL DEL COMPLEMENTO DE CERTIFICACIÓN DEL SAT

000191.B01EJDA003.00.0218.01

CON FUNDAMENTO EN LO DISPUESTO POR EL ARTÍCULO 100 DE LA LEY DE INSTITUCIONES DE CRÉDITO, CERTIFICAMOS QUE LA PRESENTE ES UNA IMPRESIÓN FIEL Y EXACTA QUE CONSTA DE 151 HOJAS, OBTENIDA DEL SISTEMA ÓPTICO DE DIGITALIZACIÓN DE IMÁGENES DEL ARCHIVO DE BANCO NACIONAL DE MÉXICO, S.A., LO QUE SE HACE CONSTAR PARA LOS EFECTOS LEGALES A QUE HAYA LUGAR. HOJA 107 DE 151

Art. 10
Fracción II
Motivación: 2

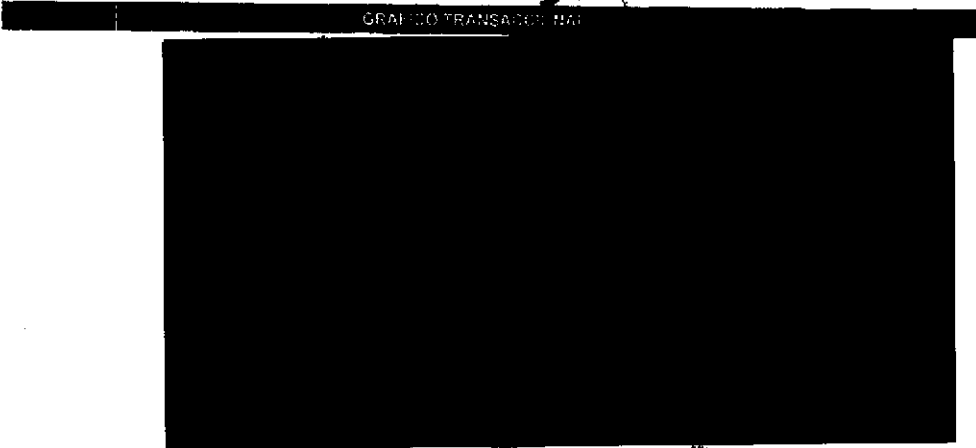

PROCURADURÍA GENERAL
SUBPROCURADURÍA DE INVESTIGACIÓN
OFICINA ESPECIALIZADA EN...

Banco Nacional de México, S.A. de C.V. ...
Calle de la Américas, No. 29, Jardines de las Américas, 06702 Ciudad de México, D.F.
Tel. (55) 55 99 00 00
www.banamex.com.mx

Agradecemos su preferencia

PROCURADURÍA GENERAL
Subprocuraduría de Prevención del Delito y Seguridad
Oficina de Investigación

000191.801EJDA003.00.0218.01
CON FUNDAMENTO EN LO DISPUESTO POR EL ARTÍCULO 10 DE LA LEY DE INSTITUCIONES DE CRÉDITO,
CERTIFICAMOS QUE LA PRESENTE ES UNA IMPRESIÓN FIEL Y EXACTA QUE CONSTA DE 151 HOJAS, OBTENIDA
DEL SISTEMA ÓPTICO DE DIGITALIZACIÓN DE IMÁGENES DEL ARCHIVO DE BANCO NACIONAL DE MÉXICO, S.A.,
LO QUE SE HACE CONSTAR PARA LOS EFECTOS LEGALES QUE HAYA LUGAR. HOJA 108 DE 151

Art. 10
Fracción II
Motivación: 2

ERA DE...
A ESPECIALIZADA EN
DE DELINCUENCIA
NIZADA
DA EN INVESTIGACIÓN
ERIA DE SECUESTRO

transforma tu dinero en algo más relajado.

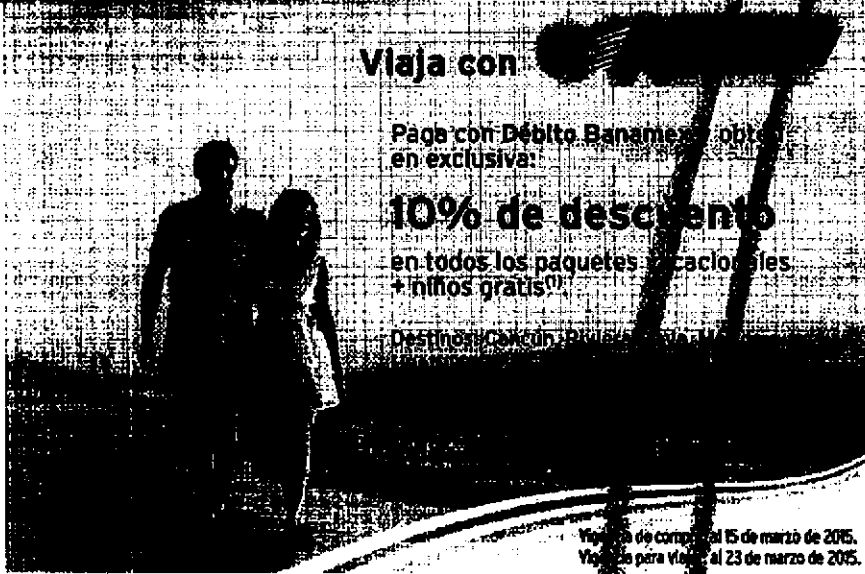

Viaja con

Pago con Débito Banamex obtén en exclusiva:

10% de descuento
en todos los paquetes de vacaciones
+ niños gratis**

Destinos: Cancún, Playa del Carmen, Tulum

Vigencia de compra: al 15 de marzo de 2015.
Vigencia para viajar: al 23 de marzo de 2015.

Los paquetes incluyen: Vuelo redondeo saliendo de México D.F. en Horarios Premium, Snacks y bebidas a bordo, (1) Niños vuelan y se hospedan gratis. Traslados Aeropuerto - Hotel - Aeropuerto. (Mérida no incluye traslados). Alojamiento en las mejores cadenas hoteleras. Alimentos según plan elegido. La promoción solo aplica reservando y comprando directamente en oficinas Magnicharters. (1) La promoción Niños Gratis aplica comprando en días, destinos y hoteles participantes, los niños solo pagan IVA. Consulta términos y condiciones directamente en Call center y oficinas Magnicharters. Consulta tarifas, fechas y frecuencias de vuelos de cada destino. No aplica en puentes, días festivos ni grupos. Las empresas participantes son responsables del cumplimiento de tarifas y servicios ofrecidos, liberando de cualquier responsabilidad sobre sus particular a las empresas integrantes, afiliadas o subsidiarias del Grupo Financiero Banamex. Consulta condiciones, comisiones y requisitos de contratación de tarjetas de Débito Banamex en www.banamex.com Banco Nacional de México S.A. Integrante del Grupo Financiero Banamex.

Relacionado a la Promoción de Investigación.

000191.B01E.IDA003.OD.0218.01

CON FUNDAMENTO EN LO DISPUESTO POR EL ARTÍCULO 100 DE LA LEY DE INSTITUCIONES DE CRÉDITO, CERTIFICAMOS QUE LA PRESENTE ES UNA IMPRESIÓN FIEL Y EXACTA QUE CONSTA DE 151 HOJAS, OBTENIDA DEL SISTEMA ÓPTICO DE DIGITALIZACIÓN DE IMÁGENES DEL ARCHIVO DE BANCO NACIONAL DE MÉXICO, S.A., LO QUE SE HACE CONSTAR PARA LOS EFECTOS LEGALES A QUE HAYA LUGAR.

Para informarte mejor, ahora vamos al grano

Te presentamos el nuevo **Resumen Financiero de Cuenta**; con información simplificada de tus movimientos, más amigable y en un mismo lugar.

- 1** La gráfica de tu saldo inicial y final, así como el monto de tus depósitos y retiros en el mes.
- 2** Los datos de tu cuenta, incluyendo la CLABE para recibir transferencias electrónicas interbancarias.
- 3** Los saldos de tu cuenta y los productos ligados a ésta, sus intereses o rendimientos y las comisiones generadas en el mes.
- 4** Avisos importantes sobre el uso de tu cuenta y sus beneficios.

El Estado de Cuenta con el detalle de tus operaciones estará disponible en las sucursales Banamex. Para solicitar su envío por e-mail llama al 01 800 02 2345 desde Ciudad de México, Guadalajara y Monterrey al 1226 2639.

Tu opinión es muy importante
 ¿Te agrada este formato? ¿La información que contiene es suficiente para tus necesidades?
 Llama al 01 800 849 9840 y comparte tus comentarios.

Consulta condiciones, comisiones y requisitos de contratación en www.banamex.com

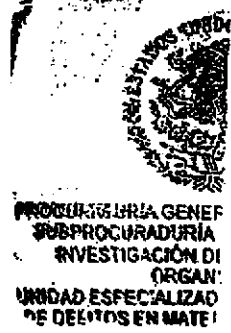

ESTADOS UNIDOS MEXICANOS
 PROCURADURÍA GENERAL DE LA FEDERACIÓN
 SUBPROCURADURÍA DE INVESTIGACIÓN Y ORGANIZACIÓN
 UNIDAD ESPECIALIZADA DE DELITOS EN MATERIAS

000191.801EJ03.003.00.0218.01

CON FUNDAMENTO EN LO DISPUESTO POR EL ARTÍCULO 100 DE LA LEY DE INSTITUCIONES DE CRÉDITO, CERTIFICAMOS QUE LA PRESENTE ES UNA IMPRESIÓN FIEL Y EXACTA QUE CONSTA DE 151 HOJAS, OBTENIDA DEL SISTEMA ÓPTICO DE DIGITALIZACIÓN DE IMÁGENES DEL ARCHIVO DE BANCO NACIONAL DE MÉXICO, S.A., LO QUE SE HACE CONSTAR PARA LOS EFECTOS LEGALES A QUE HAYA LUGAR. HOJA 110 DE 151

PROCURADURÍA GENE
SUBPROCURADURÍA
INVESTIGACIÓN D
ORGAN
UNIDAD ESPECIALIZAD
DE DELITOS EN MATE

001743

PERE LE EFECTIVO	
GAT Nominal antes de impuestos	[REDACTED]
GAT Real antes de impuestos	[REDACTED]
Interés aplicable o rendimientos	[REDACTED]
Comisiones efectivamente cobradas	[REDACTED]
La GAT real es el rendimiento que obtendría después de descontar la inflación estimada	

La fecha de corte es la indicada después de la leyenda "ESTADO DE CUENTA AL". Salvo que expresamente se determine otra moneda, todas las cifras contenidas en el estado de cuenta se encuentran denominadas en Pesos Moneda Nacional.

Su estado de cuenta contiene información de los siguientes productos y servicios:

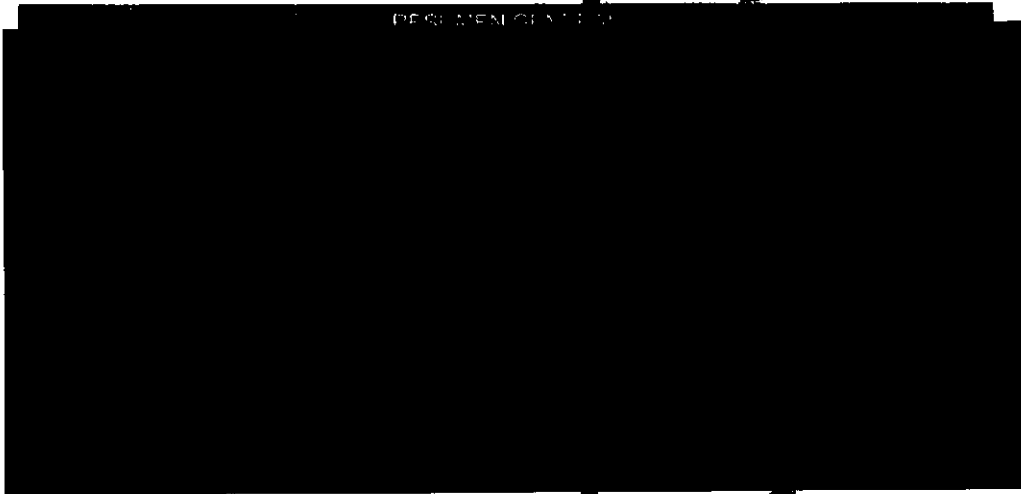

PROCURADURÍA
ocura Jur
Prevención del Crimi
Crim

Lo que debes saber de tu Seguro de Nómina

Al recibir tu nómina con Banamex cuentas con el Seguro por Muerte Accidental sin costo para ti, que protege a tus beneficiarios en caso de que fallezcas a consecuencia de un accidente.

¿Quiénes son mis beneficiarios?

Tus beneficiarios son los que designaste en el contrato de tu cuenta de Nómina Banamex. Si aún no has designado a tus beneficiarios del seguro, acude a tu sucursal y regístralos.

¿Qué hacer en caso de fallecimiento?

Debes informar a tus beneficiarios estos servicios por:

1. Llame al 825 900 desde el Ciudad de México o al 800 888 3036
2. En donde te atendamos y verificaremos la información que necesitas entregar para recibir el trámite del seguro.

Banco Nacional de México, S.A. Integrante del Grupo Financiero Banamex.

000191.801EJ0A003.C.0318.01

CON FUNDAMENTO EN LO DISPUESTO POR EL ARTÍCULO 100 DE LA LEY DE INSTITUCIONES DE CRÉDITO, CERTIFICAMOS QUE LA PRESENTE ES UNA IMPRESIÓN FIEL Y EXACTA QUE CONSTA DE 151 HOJAS, OBTENIDA DEL SISTEMA ÓPTICO DE DIGITALIZACIÓN DE IMÁGENES DEL ARCHIVO DE BANCO NACIONAL DE MÉXICO, S.A., LO QUE SE HACE CONSTAR PARA LOS EFECTOS LEGALES A QUE HAYA LUGAR. HOJA 112 DE 151

692
790

Conoce todos los beneficios
de la Reserva Especializada en Banamex.
**DELINCUENCIA
ZADA
A EN INVESTIGACIÓN
UA DE SECUESTRO**

Ingrese a: www.banamex.com/condondequienes

SALDO PROMEDIO MÍNIMO REQUERIDO

En Perfil Ejecutivo con esquema de Pago por Operación, el saldo promedio mensual mínimo requerido para evitar la comisión por manejo de cuenta, de acuerdo con su medio de disposición, es como sigue: Tarjeta de Débito \$1,500.00; Chequera \$4,500.00; Ambos \$4,500.00 (No aplica para Perfil Ejecutivo cuando reciba abono electrónico de nómina). En el caso de esquema de Renta, en ningún caso aplica saldo mínimo requerido.

CADENA ORIGINAL DEL COMPLEMENTO DE CERTIFICACIÓN DEL SAT

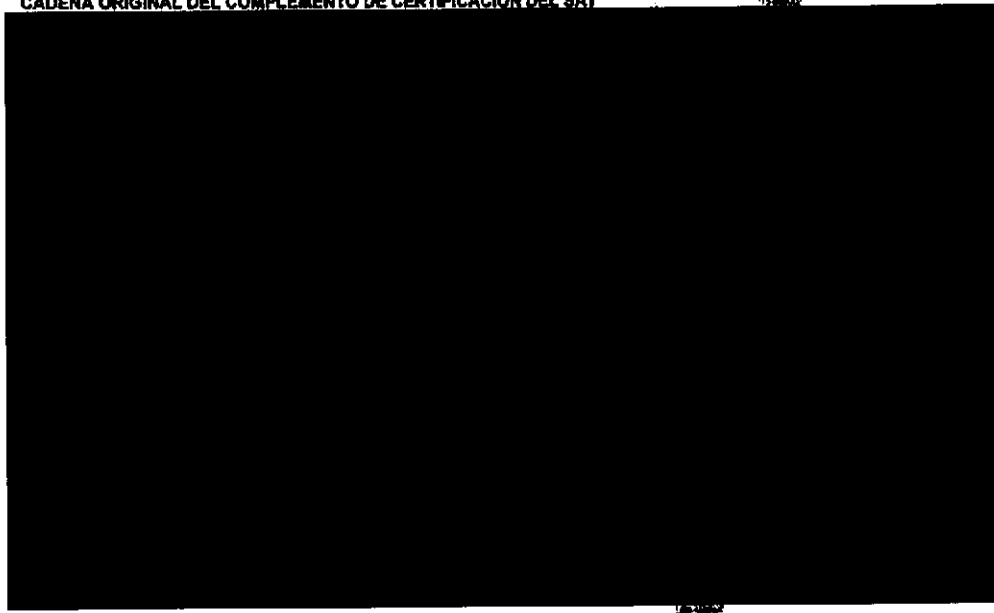

000191.B01EJDA003.00.0318.01

CON FUNDAMENTO EN LO DISPUESTO POR EL ARTÍCULO 100 DE LA LEY DE INSTITUCIONES DE CRÉDITO, CERTIFICAMOS QUE LA PRESENTE ES UNA IMPRESIÓN FIEL Y EXACTA QUE CONSTA DE 151 HOJAS, OBTENIDA DEL SISTEMA ÓPTICO DE DIGITALIZACIÓN DE IMÁGENES DEL ARCHIVO DE BANCO NACIONAL DE MÉXICO, S.A., LO QUE SE HACE CONSTAR PARA LOS EFECTOS LEGALES A QUE HAYA LUGAR. HOJA 113 DE 151

Art. 10
Fracción II
Motivación: 2

[REDACTED]

GRAFICO TRANSACCIONAL

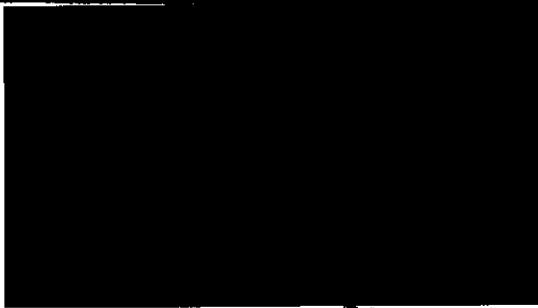

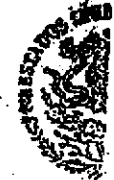

PROCURADURIA GENERAL
SUBPROCURADURIA DE
INVESTIGACION Y
ORGANIZACION
UNIDAD ESPECIALIZADA
DE DELITOS EN MATERIA

Banco Nacional de México, S.A. de C.V. (Banco Nacional de México, S.A. de C.V.)
Calle de la Constitución No. 100, Centro, Ciudad de México, CDMX, México, D.F. 06000
Teléfono: (52) 55 52 00 00
www.banamex.com.mx

IPAB

Agradecemos su preferencia

PROCURADURIA GENERAL
SUBPROCURADURIA DE
PREVENCIÓN DEL DELITO Y
OFICINA DE

000191.B01E.IDA003.OD.0318.01
CON FUNDAMENTO EN LO DISPUESTO POR EL ARTÍCULO 100 DE LA LEY DE INSTITUCIONES DE CRÉDITO,
CERTIFICAMOS QUE LA PRESENTE ES UNA IMPRESIÓN FIEL Y EXACTA QUE CONSTA DE 151 HOJAS, OBTENIDA
DEL SISTEMA ÓPTICO DE DIGITALIZACIÓN DE IMÁGENES DEL ARCHIVO DE BANCO NACIONAL DE MÉXICO, S.A.,
LO QUE SE HACE CONSTAR PARA LOS EFECTOS LEGALES A QUE HAYA LUGAR. HOJA 114 DE 151

Art. 10
Fracción II
Motivación: 2

BANCO NACIONAL DE MÉXICO
 BANCO ESPECIALIZADO EN
 CREDITACIÓN Y
 ASESORIA FINANCIERA
 EN INVESTIGACIÓN
 Y EN SEGUROS

transforma tu dinero en algo más productivo.

Haz más dinero con tu dinero.

Al abrir o renovar tu **Paqaré Banamex** a 60, 90 o 180 días por BancaNet o Audiomático, obtienes **35% de rendimiento adicional** sobre la tasa base vigente en nuestras sucursales. Disponible desde \$25,000 pesos, pregunta cómo a un ejecutivo telefónico.

1. Paqaré 35% GAT nominal 1.14% GAT real (2.41%) variable antes de impuestos, desde \$10,000 a 91 días, calculado al 15 de febrero de 2015, y vigente al 31 de julio de 2015. 2. GAT nominal 1.14% GAT real ya considera el 35% de incremento sobre la tasa base de sucursales. La GAT real es el rendimiento que obtienes después de descontar la inflación estimada. Consulta requisitos de contratación y condiciones en www.banamex.com Banco Nacional de México, S.A. integrante del Grupo Financiero Banamex.

ESTADOS UNIDOS MEXICANOS

100 CUENTA

Generar un fondo para un fin es una herramienta que te permite tener tranquilidad financiera en todo momento. Sin contar con uno, tendrás que recurrir a préstamos impropios. Tómalo fuera de lo común, evita que suceda, será momento de pedirlo en cualquier momento. Banca online, acércate a tu banco.

© Banamex, S.A. Banco Especializado en Crédito y Asesoría Financiera. 1.888.666.6666
 www.banamex.com/banamex100

000181.801EJDA003.0D.0318.01
 CON FUNDAMENTO EN LO DISPUESTO POR EL ARTÍCULO 100 DE LA LEY DE INSTITUCIONES DE CRÉDITO, CERTIFICAMOS QUE LA PRESENTE ES UNA IMPRESIÓN FIEL Y EXACTA QUE CONSTA DE 151 HOJAS, OBTENIDA DEL SISTEMA ÓPTICO DE DIGITALIZACIÓN DE IMÁGENES DEL ARCHIVO DE BANCO NACIONAL DE MÉXICO, S.A., LO QUE SE HACE CONSTAR PARA LOS EFECTOS LEGALES A QUE HAYA LUGAR. HOJA 115 DE 151

Para informarte mejor, ahora vamos al grano

Te presentamos el nuevo Resumen Financiero de Cuenta con información simplificada de tus movimientos, más amigable y en un mismo lugar.

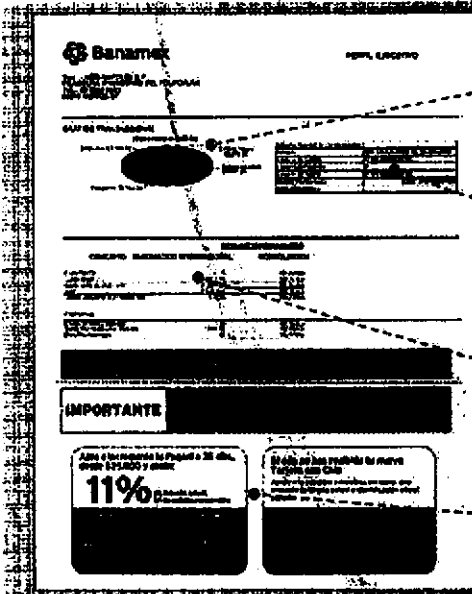

- 1 La gráfica de tu saldo inicial y final, así como el monto de tus depósitos y retiros en el mes
- 2 Los datos de tu cuenta, incluyendo la CLABE para recibir transferencias electrónicas interbancarias
- 3 Los saldos de tu cuenta y los productos ligados a ésta, sus intereses o rendimientos y las comisiones generadas en el mes.
- 4 Avisos importantes sobre el uso de tu cuenta y sus beneficios.

El Estado de Cuenta con el detalle de tus operaciones está disponible en las sucursales Banamex. Para solicitar su envío por e-mail llama al 01 800 021 2345 desde Ciudad de México, Guadalajara y Monterrey al 1226 2639.

Tu opinión es muy importante
 ¿Te agrada este formato? ¿La información que contiene es suficiente para tus necesidades?
 Llama al 01 800 849 9640 y comparte tus comentarios.

Consulta condiciones, comisiones y registros de contratación en www.banamex.com

PROCURADURÍA GENERAL DEL FISCALÍAS
 DE ESTADOS UNIDOS MEXICANOS
 UNIDAD ESPECIAL DE DELITOS EN...

PROCURADURÍA GENERAL DEL FISCALÍAS
 Procuraduría de Investigación del Delito y la Ejecución de la Pena

000191.801E.0A003.0D.0318.01

CON FUNDAMENTO EN LO DISPUESTO POR EL ARTÍCULO 100 DE LA LEY DE INSTITUCIONES DE CRÉDITO, CERTIFICAMOS QUE LA PRESENTE ES UNA IMPRESIÓN FIEL Y EXACTA QUE CONSTA DE 151 HOJAS, OBTENIDA DEL SISTEMA ÓPTICO DE DIGITALIZACIÓN DE IMÁGENES DEL ARCHIVO DE BANCO NACIONAL DE MÉXICO, S.A., LO QUE SE HACE CONSTAR PARA LOS EFECTOS LEGALES A QUE HAYA LUGAR. HOJA 116 DE 151

0017791

PERFIL EJECUTIVO	
GAT Nominal antes de impuestos	
GAT Real antes de impuestos	
Interés aplicable o rendimientos	
Comisiones efectivamente cobradas	
La GAT real es el rendimiento que obtendría después de descontar la inflación estimada	

PROCURADURÍA DE
SUBPROCURADURÍA
INVESTIGACIÓN
FEDERAL
UNIDAD ESPECIALIZADA
EN DELITOS EN MATERIA

La fecha de corte es la indicada después de la leyenda "ESTADO DE CUENTA AL".
Salvo que expresamente se determine otra moneda, todas las cifras contenidas
en el estado de cuenta se encuentran denominadas en Pesos Moneda Nacional.

Su estado de cuenta contiene información de los siguientes productos y servicios:

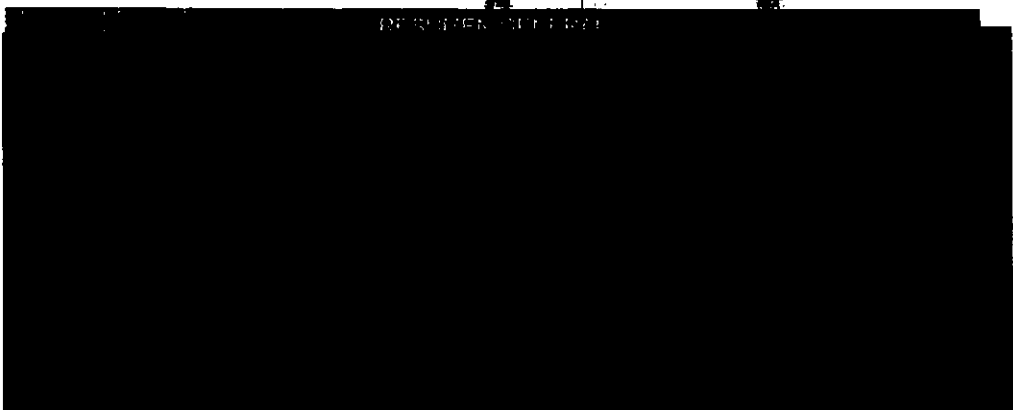

... en toda la República Mexicana para:

- Hacer depósitos a tarjetas de Débito.
- Pago a Tarjetas de Crédito.
- Pago de servicios y mucho más.

Aproveche este servicio, es fácil y seguro.

Credito más libertad y seguridad. Banco Nacional de México, S.A. Miembro del Grupo Financiero Banamex.

ESTADOS UNIDOS
PROCURADURÍA GENERAL
DE LA FISCALÍA
DE LA FEDERACIÓN
OFICINA DE DELITOS Y SERVICIO
A LA CIUDADANÍA

Cumple todos tus proyectos, paga tus deudas y ahorra dinero con Crédito Nómina Banamex*.

*Credito Nómina a través de la plataforma de pagos Banamex. Consulta condiciones, comisiones y requisitos de contratación en www.banamex.com.
CARTAS CREDITARIAS: Tasa anualizada de 39.97% sin IVA, para préstamos de 28.1% sin IVA.
Para más información contacta al 01800 00 00 00.

000191.B01EJDA007.00.0417.01

CON FUNDAMENTO EN LO DISPUESTO POR EL ARTICULO 100 DE LA LEY DE INSTITUCIONES DE CRÉDITO,
CERTIFICAMOS QUE LA PRESENTE ES UNA IMPRESIÓN FIEL Y EXACTA QUE CONSTA DE 151 HOJAS, OBTENIDA
DEL SISTEMA ÓPTICO DE DIGITALIZACIÓN DE IMÁGENES DEL ARCHIVO DE BANCO NACIONAL DE MÉXICO, S.A.,
LO QUE SE HACE CONSTAR PARA LOS EFECTOS LEGALES A QUE HAYA LUGAR. HOJA 118 DE 151

Art. 10
Fracción II
Motivación: 2

695

793

GENERAL DE LA REPUBLICA
RIA ESPECIAL
DE DELINCUENCIA
ANIZADA
ADA EN INVESTIGACION
TERIA DE SECUESTRO

Ingresar a: www.banamex.com/endedondequiera

SALDO PROMEDIO MÍNIMO REQUERIDO

En Perfil Ejecutivo con esquema de Pago por Operación, el saldo promedio mensual mínimo requerido para evitar la comisión por manejo de cuenta, de acuerdo con su medio de disposición, es como sigue: Tarjeta de Débito \$1,500.00; Chequera \$4,500.00; Ambos \$4,500.00 (No aplica para Perfil Ejecutivo cuando realiza abono electrónico de nómina). En el caso de esquema de Renta, en ningún caso aplica saldo mínimo requerido.

CADENA ORIGINAL DEL COMPLEMENTO DE CERTIFICACIÓN DEL SAT

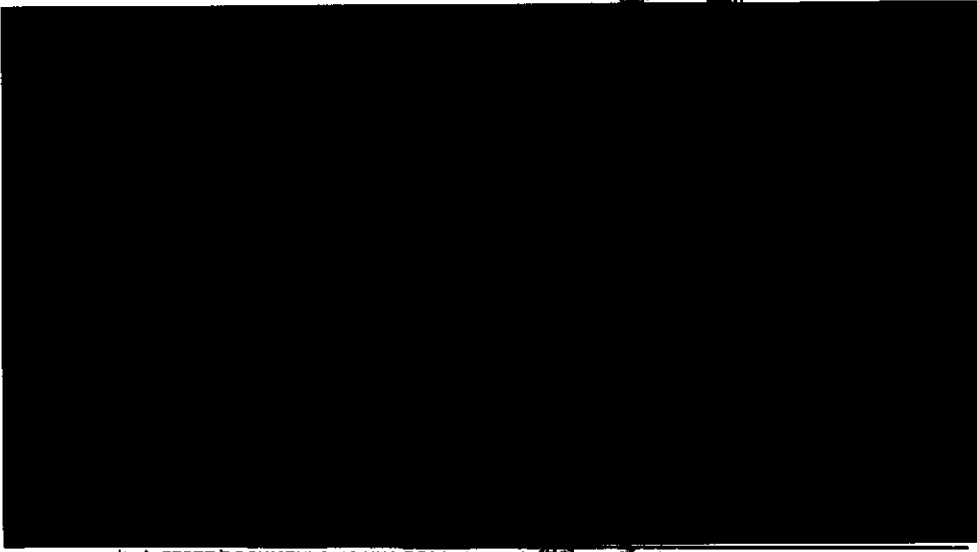

ESTE DOCUMENTO ES UNA REPRESENTACIÓN IMPRESA DE UN CFDI

000191.801E.JDA007.00.0417.01

CON FUNDAMENTO EN LO DISPUESTO POR EL ARTICULO 100 DE LA LEY DE INSTITUCIONES DE CRÉDITO, CERTIFICAMOS QUE LA PRESENTE ES UNA IMPRESIÓN FIEL Y EXACTA QUE CONSTA DE 151 HOJAS, OBTENIDA DEL SISTEMA ÓPTICO DE DIGITALIZACIÓN DE IMÁGENES DEL ARCHIVO DE BANCO NACIONAL DE MÉXICO, S.A., LO QUE SE HACE CONSTAR PARA LOS EFECTOS LEGALES A QUE HAYA LUGAR.

HOJA 119 DE 151

Art. 10
Fracción II
Motivación: 2

GRAFICO TRANSACCIONES

PROCURADURIA GENERAL
SUBPROCURADURIA
INVESTIGACION DE
ORGAN
UNIDAD ESPECIALIZADA
DE DELITOS EN MATERIA

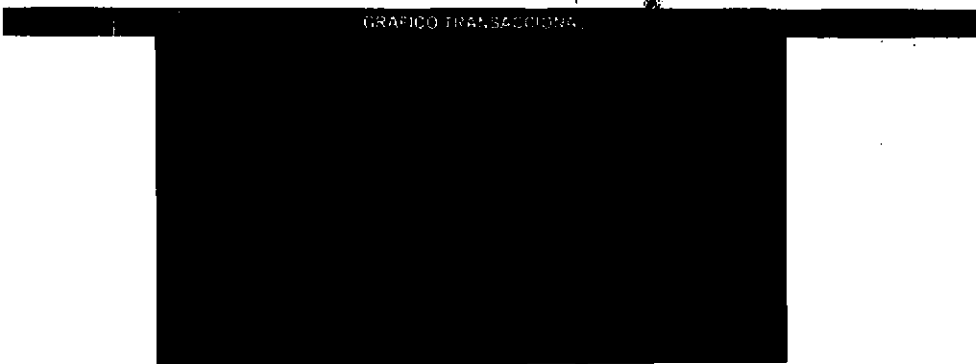
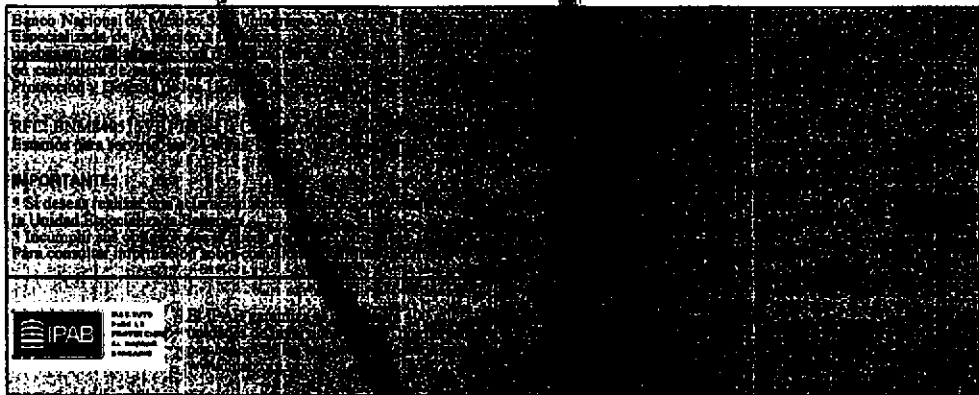

Agradecemos su preferencia

PROCURADURIA GENERAL
Subprocuraduría de Derechos
Protección del Delito y Servicio
Oficina de Investigación

000101B01EJA007.00.0417.01

CON FUNDAMENTO EN LO DISPUESTO POR EL ARTÍCULO 100 DE LA LEY DE INSTITUCIONES DE CRÉDITO, CERTIFICAMOS QUE LA PRESENTE ES UNA IMPRESIÓN FIEL Y EXACTA QUE CONSTA DE 151 HOJAS, OBTENIDA DEL SISTEMA ÓPTICO DE DIGITALIZACIÓN DE IMÁGENES DEL ARCHIVO DE BANCO NACIONAL DE MÉXICO, S.A., LO QUE SE HACE CONSTAR PARA LOS EFECTOS LEGALES A QUE HAYA LUGAR. HOJA 120 DE 151

Art. 10
Fracción II
Motivación: 2

AL DE LA REPÚBLICA
SPECIALIZADA EN
DELINCUENCIA
ZADA
EN INVESTIGACIÓN
LA DE SECUESTRO.

6/76

794

transforma tu dinero en algo más placentero.

Samsonite

Equipaje que se adapta
a tu nivel de viaje.

Obtén 10% adicional sobre los descuentos
existentes al pagar con tu tarjeta de Débito
Banamex MasterCard.

(1) Vigencia al 31 de mayo de 2015. Aplica únicamente en tiendas Samsonite. Se aplica el descuento en caja. No aplica en productos que cuenten con 30% de descuento en adelante (40%, 50% o más). Las empresas anunciantes son responsables del cumplimiento, tarifas y servicios ofrecidos, liberando de cualquier responsabilidad sobre ese particular a las empresas integrantes, afiliadas o subsidiarias del Grupo Financiero Banamex. Consulta condiciones, comisiones y requisitos de contratación de Tarjetas de Débito Banamex en www.banamex.com. Banco Nacional de México, S.A. integrante del Grupo Financiero Banamex.

SABER CUENTA

Puedes proteger tu caso de muchas maneras, algunas te brindarían mayor o menor tranquilidad, dependiendo de que puedas afrontar los costos ocasionados por eventos inesperados como terremotos, inundaciones, huracanes, robos, busca el tipo de seguro que responde a tus necesidades y posibilidades.

Seguro de Vida Seguro de Incendio y Robo Seguro de Incendio y Robo y Vida Seguro de Incendio y Robo y Vida y Salud

Seguro de Incendio y Robo y Vida y Salud Seguro de Incendio y Robo y Vida y Salud y Vida Seguro de Incendio y Robo y Vida y Salud y Vida y Salud

000191.001EJDA007.00.0417.01

CON FUNDAMENTO EN LO DISPUESTO POR EL ARTÍCULO 100 DE LA LEY DE INSTITUCIONES DE CRÉDITO, CERTIFICAMOS QUE LA PRESENTE ES UNA IMPRESIÓN FIEL Y EXACTA QUE CONSTA DE 151 HOJAS, OBTENIDA DEL SISTEMA ÓPTICO DE DIGITALIZACIÓN DE IMÁGENES DEL ARCHIVO DE BANCO NACIONAL DE MÉXICO, S.A., LO QUE SE HACE CONSTAR PARA LOS EFECTOS LEGALES A QUE HAYA LUGAR. HOJA 121 DE 151

PROCURADURÍA GENERAL
SUBPROCURADURÍA DE INVESTIGACIÓN
ORGANIZACIÓN
UNIDAD ESPECIALIZADA
DE DELITOS EN MATERIA

Cumple oportunamente, realiza tu Declaración Anual y paga en BancaNet, es fácil y cómodo:

- Pago referenciado con Línea de Captura
- Servicio de las 00:15 a las 21:45 hrs. los 365 días del año
- Reimpresión de comprobantes de dos años en Banca Electrónica o hasta diez años en Sucursales

También puedes realizar tu pago en el portal de SAT con cargo a tu Cuenta de Cheques Banamex, consulta la guía y más información en www.banamex.com/impuestos

O comunícate al Centro de Atención telefónica en:

De la Cd. de México:
Banamex-1 (2262-6391)
1-Banamex (1226-2639)
Del interior sin costo
01 800 021 2345
Atención las 24 hrs., los 7 días de la semana.

ESTADOS UNIDOS MEXICANOS

PROCURADURÍA GENERAL
Subprocuraduría de Investigación
Unidad Especializada de Delitos y Sección de Investigación

000191.B01EJDA007.OD.0417.01

CON FUNDAMENTO EN LO DISPUESTO POR EL ARTÍCULO 100 DE LA LEY DE INSTITUCIONES DE CRÉDITO, CERTIFICAMOS QUE LA PRESENTE ES UNA IMPRESIÓN FIEL Y EXACTA QUE CONSTA DE 151 HOJAS, OBTENIDA DEL SISTEMA ÓPTICO DE DIGITALIZACIÓN DE IMÁGENES DEL ARCHIVO DE BANCO NACIONAL DE MÉXICO, S.A., LO QUE SE HACE CONSTAR PARA LOS EFECTOS LEGALES A QUE HAYA LUGAR. HOJA 122 DE 151

697

795

ERAL DE LA
A ESPECIA
DE DELINC
NIZADA
DA EN INVESTIGACION
ERIA DE SEQUESTR

Para informarte mejor ahora vamos a girarlo

Presentamos el nuevo Resumen Financiero de Cuenta, con información simplificada de tus movimientos, más amigable y en un mismo lugar.

1 La gráfica de tu saldo inicial y final, así como el monto de tus depósitos y retiros en el mes

2 Los datos de tu cuenta, incluyendo la CLABE para recibir transferencias electrónicas Interbancarias

3 Los saldos de tu cuenta y los productos ligados a ésta, sus intereses o rendimientos y las comisiones generadas en el mes.

4 Avisos importantes sobre el uso de tu cuenta y sus beneficios.

El Estado de Cuenta con el detalle de tus operaciones estará disponible en las sucursales Banamex. Para solicitar su envío por e-mail llama al 01 800 21 2345 y desde Ciudad de México, Guadalajara y Monterrey al 1226 2639.

Tu opinión es muy importante
¿Te agrada este formato? ¿La información que contiene es suficiente para tus necesidades?
Llama al 01 800 849 9640 y comparte tus comentarios.

Consulta condiciones, contenidos y modalidades de contratación en www.banamex.com

Conoce todos los beneficios y operaciones que puedes realizar en Banamex.

Ingresar a: www.banamex.com/condondequieras

SALDO PROMEDIO MÍNIMO REQUERIDO

En Perfil Ejecutivo con esquema de Pago por Operación, el saldo promedio mensual mínimo requerido para evitar la comisión por manejo de cuenta, de acuerdo con su medio de disposición, es como sigue: Tarjeta de Débito \$1,500.00; Chequera \$4,500.00; Ambos \$4,500.00 (No aplica para Perfil Ejecutivo cuando reciba abono electrónico de nómina). En el caso de esquema de Renta, en ningún caso aplica saldo mínimo requerido.

PROCURADURÍA G
SUBPROCURAD
INVESTIGACI
OF
UNIDAD ESPECIAL
DE DELITOS EN M

CADENA ORIGINAL DEL COMPLEMENTO DE CERTIFICACIÓN DEL SAT

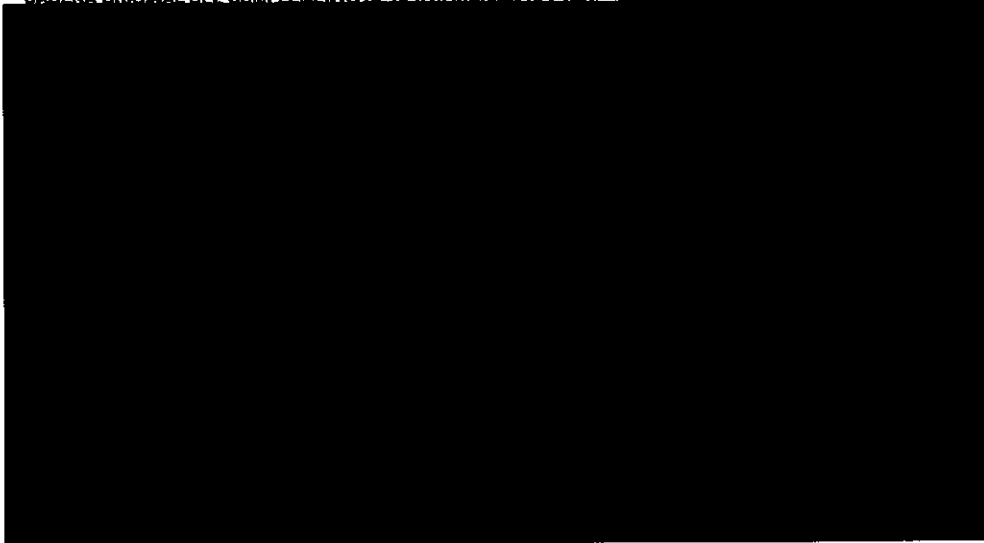

"ESTE DOCUMENTO ES UNA REPRESENTACIÓN IMPRESA DE UN CFDI"

PROCURADURÍA GENERAL
Procuraduría de D
Investigación del Delito y Se
Oficina de Inva

008181B01EJDA003.CD.0518.01

CON FUNDAMENTO EN LO DISPUESTO POR EL ARTÍCULO 100 DE LA LEY DE INSTITUCIONES DE CRÉDITO, CERTIFICAMOS QUE LA PRESENTE ES UNA IMPRESIÓN FIEL Y EXACTA QUE CONSTA DE 151 HOJAS, OBTENIDA DEL SISTEMA ÓPTICO DE DIGITALIZACIÓN DE IMÁGENES DEL ARCHIVO DE BANCO NACIONAL DE MÉXICO, S.A., LO QUE SE HACE CONSTAR PARA LOS EFECTOS LEGALES A QUE HAYA LUGAR. HOJA 126 DE 151

Art. 10
Fracción II
Motivación: 2

699

797

GRAFICO TRANSACCIONAL

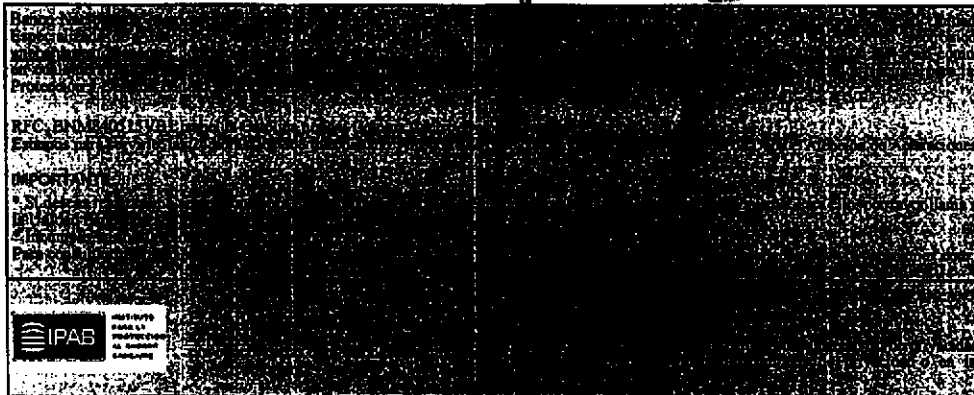
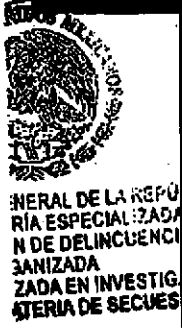

COMUNICA
a la
Comunidad

Agradecemos su preferencia

000191.B01EJ0A003.OD.0518.01

CON FUNDAMENTO EN LO DISPUESTO POR EL ARTICULO 100 DE LA LEY DE INSTITUCIONES DE CRÉDITO, CERTIFICAMOS QUE LA PRESENTE ES UNA IMPRESIÓN FIEL Y EXACTA QUE CONSTA DE 151 HOJAS, OBTENIDA DEL SISTEMA ÓPTICO DE DIGITALIZACIÓN DE IMÁGENES DEL ARCHIVO DE BANCO NACIONAL DE MÉXICO, S.A., LO QUE SE HACE CONSTAR PARA LOS EFECTOS LEGALES A QUE HAYA LUGAR. HOJA 127 DE 151

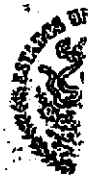

PROCURADURÍA GENERAL
SUBPROCURADURÍA DE
INVESTIGACIÓN
ORGANIZACIÓN ESPECIALIZADA
EN MATERIA DE
DERECHOS EN MATERIA

transforma tu dinero en algo más saludable.

Asistencia Familiar 10 **MAPFRE | ASSISTANCE**
creada especialmente para ti.

Tu bienestar y el de los tuyos es lo más importante, por ello te invitamos a contratar Asistencia Familiar 10 de Mapfre al **01800 488 7080** para mantenerte protegido ante cualquier imprevisto. Además, al contratar este servicio, Mapfre te regala dos boletos de cine¹ para que disfrutes una tarde de películas.

Mapfre Asistencia México S.A. de C.V. es responsable del cumplimiento, gestión y servicios de atención. Encargado de cualquier responsabilidad sobre ese particular a las empresas involucradas, afiliadas o subsidiarias del Grupo Financiero Banamex. Consulta la información sobre los límites y condiciones del programa Asistencia Familiar 10 en www.asistenciafamilia.com.mx (1) Promoción de los boletos a partir de que se contrata el servicio Asistencia Familiar 10. Se le entregará en físico en la Banamex.

SABER CUENTA

Si quieres estar seguro de tener coche pagado... ¡Asegúralo! un seguro es una excelente inversión; con él podrás afrontar consecuencias económicas de un accidente o una situación que esté fuera de tu control y que podría generarte problemas financieros significativos.

1. El seguro es un servicio que se contrata por separado.
2. El seguro de Asistencia Familiar 10 es un servicio que se contrata por separado.
3. El seguro de Asistencia Familiar 10 es un servicio que se contrata por separado.
4. El seguro de Asistencia Familiar 10 es un servicio que se contrata por separado.

PROCURADURÍA GENERAL
Subprocuraduría de
Asesoría del Delito y
Oficina de

000191.801EJDA003.OO.0518.01

CON FUNDAMENTO EN LO DISPUESTO POR EL ARTÍCULO 100 DE LA LEY DE INSTITUCIONES DE CRÉDITO, CERTIFICAMOS QUE LA PRESENTE ES UNA IMPRESIÓN FIEL Y EXACTA QUE CONSTA DE 151 HOJAS, OBTENIDA DEL SISTEMA ÓPTICO DE DIGITALIZACIÓN DE IMÁGENES DEL ARCHIVO DE BANCO NACIONAL DE MÉXICO, S.A., LO QUE SE HACE CONSTAR PARA LOS EFECTOS LEGALES A QUE HAYA LUGAR. HOJA 128 DE 151

Invierte para que tu dinero crezca, contrata **Pagaré Banamex⁽¹⁾** y recibe **3% de rendimiento anual fijo.** **Haz más dinero con tu dinero**

Obtén beneficios especiales:

-  Certificado de \$500 pesos y hasta 30% de descuento en tu Seguro de Auto⁽²⁾
-  Te abonamos 2,000 ^{Puntos} Premia o Pass Points si ya tienes Tarjeta de Crédito o en cuanto contrates una⁽³⁾
-  Oferta preferente en la reinversión⁽⁴⁾

Vigencia: 31 de julio de 2015.

Pon tu dinero a trabajar invirtiendo un plazo de 60 días con la seguridad de que obtendrás más dinero con tu dinero. Acércate a un asesor en la sucursal de tu preferencia para contratar Pagaré Banamex.

Aplica una participación por cliente con un límite de inversión de hasta 1 millón de pesos. Vigencia de la Campaña al 31 de julio de 2015. Fecha de emisión de publicidad: 01 de Mayo de 2015. Consulta términos, condiciones, comisiones y requisitos de contratación

en www.banamex.com o en sucursales Banamex. (1) Pagaré Banamex **3% GAT nominal 3.03%**

GAT real (0.58%) variable antes de impuestos, desde \$100,000 a 91 días calculado el 10 de marzo al 31 de julio de 2015. La GAT real es el rendimiento que obtendría después de descontar la inflación estimada. (2) Certificado y descuento. Condiciones del certificado, vigencia y descuento en www.banamex.com/hazmesdinero. Aplican condiciones y exclusiones de la póliza contratada y estándares de servicio. Servicios Ofrecidos por Seguros Banamex. Banamex solo actúa como vehículo de referencia de Seguros Banamex (3) 2,000 Puntos. Para Premia Participación Clásica, Smart, Oro, Platinum; Para Pass Points participas: Travel Pass y Travel Pass Platinum Elite. Es necesario realizar al menos una compra dentro de los siguientes 30 días naturales después de la apertura del Pagaré. Limitado a un bono de 2,000 puntos por cliente en tu tarjeta con mayor antigüedad. Los puntos serán abonados a más tardar el 31 de octubre de 2015. Producto ofrecido por Tarjetas Banamex, S.A. de C.V. SOFOM, E.R. Crédito sujeto a aprobación.

Costo Anual Total (CAT) PROMEDIO para Platinum **24.8%** sin IVA. Tasa de interés promedio ponderada anual **20.4%**. Comisión anual \$2,000 sin IVA. Para Oro **47.1%** sin IVA. Tasa de interés promedio ponderada anual **37.6%**. Comisión anual \$900 sin IVA. Para Clásica **50.3%** sin IVA. Tasa de interés promedio ponderada anual **38.9%**. Comisión anual \$600 sin IVA. Para Smart **51.1%** sin IVA. Tasa de interés promedio ponderada anual **39.5%**. Comisión anual \$600 sin IVA. Para Travel Pass **52.7%** sin IVA. Tasa de interés promedio ponderada anual **39.4%**. Comisión anual \$900 sin IVA. Para Travel Pass Platinum Elite **47.8%** sin IVA. Tasa de interés promedio ponderada anual **36.1%**. Comisión anual \$2,000 sin IVA. Tasa variable. Para fines informativos y de comparación. Calculado el 10 de Marzo de 2015. (4) Reinversión: se aplicará una tasa de interés mayor a la ofrecida al público en general publicada en www.banamex.com en la fecha de la reinversión. Banco Nacional de México S.A., integrante del Grupo Financiero Banamex.

El IPAB garantiza el pago hasta 400 mil Unidades de Inversión (UDIs) por persona, por banco, de las obligaciones garantizadas. www.ipab.org.mx

000191.801EJDA003.00.0518.01
CON FUNDAMENTO EN LO DISPUESTO POR EL ARTÍCULO 100 DE LA LEY DE INSTITUCIONES DE CRÉDITO, CERTIFICAMOS QUE LA PRESENTE ES UNA IMPRESIÓN FIEL Y EXACTA QUE CONSTA DE 151 HOJAS, OBTENIDA DEL SISTEMA ÓPTICO DE DIGITALIZACIÓN DE IMÁGENES DEL ARCHIVO DE BANCO NACIONAL DE MÉXICO, S.A., LO QUE SE HACE CONSTAR PARA LOS EFECTOS LEGALES A QUE HAYA LUGAR. HOJA 129 DE 151

PROCURADURIA GEN
SUBPROCURADUR
INVESTIGACION
ORG
UNIDAD ESPECIALIZ
EX-28/ITOS EN MAT

Para informarte mejor, ahora vamos a grado

Te presentamos el nuevo **Resumen Financiero de Cuenta**, con información simplificada de tus movimientos, más amigable y en un mismo lugar.

1 La gráfica de tu saldo inicial y final, así como el monto de tus depósitos y retiros en el mes.

2 Los datos de tu cuenta, incluyendo la CLABE para recibir transferencias electrónicas interbancarias.

3 Los saldos de tu cuenta y los productos ligados a ésta, sus intereses o rendimientos y las comisiones generadas en el mes.

4 Avisos importantes sobre el uso de tu cuenta y sus beneficios.

El Estado de Cuenta con el detalle de tus operaciones estará disponible en las sucursales Banamex. Para solicitar su envío por e-mail llama al 01 800 021 2345 y desde Ciudad de México, Guadalajara y Monterrey al 1226 2639.

Tu opinión es muy importante
¿Te agrada este formato? ¿La información que contiene es suficiente para tus necesidades?
Llama al 01 800 849 9840 y comparte tus comentarios.

Consulta condiciones, comisiones y requisitos de contratación en www.banamex.com.

PROCURADURIA G
Subprocuradur
reversión del E. el.
Oficina

000101.B01E.JDA003.00.0518.01

CON FUNDAMENTO EN LO DISPUESTO POR EL ARTÍCULO 100 DE LA LEY DE INSTITUCIONES DE CRÉDITO, CERTIFICAMOS QUE LA PRESENTE ES UNA IMPRESIÓN FIEL Y EXACTA QUE CONSTA DE 151 HOJAS, OBTENIDA DEL SISTEMA ÓPTICO DE DIGITALIZACIÓN DE IMÁGENES DEL ARCHIVO DE BANCO NACIONAL DE MÉXICO, S.A., LO QUE SE HACE CONSTAR PARA LOS EFECTOS LEGALES A QUE HAYA LUGAR, HOJA 130 DE 151

0013301

PERFIL DE RENDIMIENTO	
GAT Nominal antes de impuestos	
GAT Real antes de impuestos	
Interés aplicable a rendimientos	
Comisiones efectivamente cobradas	
La GAT real es el rendimiento que obtendría después de descontar la inflación estimada	

La fecha de corte es la indicada después de la leyenda "ESTADO DE CUENTA AL". Salvo que expresamente se determine otra moneda, todas las cifras contenidas en el estado de cuenta se encuentran denominadas en Pesos Moneda Nacional.

Su estado de cuenta contiene información de los siguientes productos y servicios:

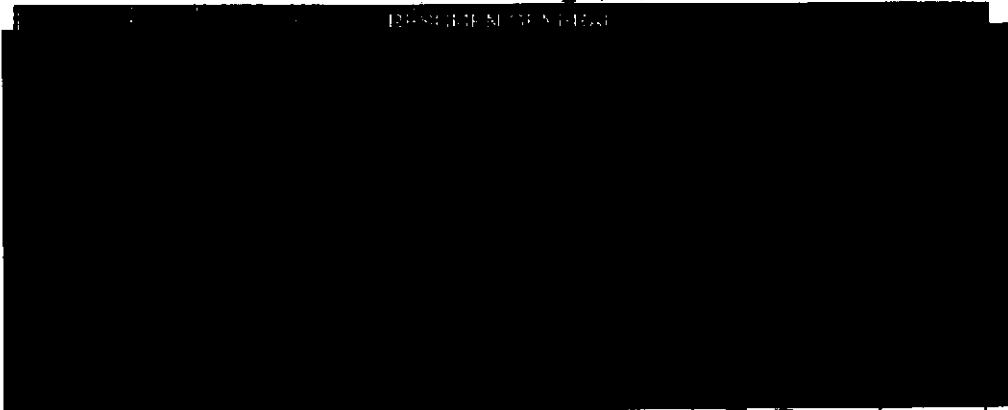

En la última página te decimos cómo.

Si tienes más de 3 meses recibiendo tu nómina con Banamex, ya puedes solicitar tu Crédito Nómina Banamex y utilizar la liquidez que te ofrece en efectivo para pagar tus deudas o darle crédito a tus proyectos.

Crédito sujeto a aprobación. Para mayor información, consulta de condiciones, condiciones y requisitos de contratación acude a cualquier sucursal o llama al 01800 00 00 00. Banamex, S.A. integrante del Grupo Financiero Banamex.

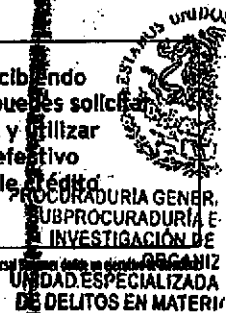

ESTADOS UNIDOS MEXICANOS
PROCURADURÍA GENERAL DE LA FEDERACIÓN
SUBPROCURADURÍA ESPECIALIZADA DE DELITOS EN MATERIA DE CRÉDITO

000191.B01E.IDA004.OD.0618.01

CON FUNDAMENTO EN LO DISPUESTO POR EL ARTÍCULO 100 DE LA LEY DE INSTITUCIONES DE CRÉDITO, CERTIFICAMOS QUE LA PRESENTE ES UNA IMPRESIÓN FIEL Y EXACTA QUE CONSTA DE 151 HOJAS, OBTENIDA DEL SISTEMA ÓPTICO DE DIGITALIZACIÓN DE IMÁGENES DEL ARCHIVO DE BANCO NACIONAL DE MÉXICO, S.A., LO QUE SE HACE CONSTAR PARA LOS EFECTOS LEGALES A QUE HAYA LUGAR. HOJA 132 DE 151

Conoce todos los beneficios y operaciones que puedes realizar en Banamex.

Ingresar a: www.banamex.com/condondequieras

SALDO PROMEDIO MÍNIMO REQUERIDO

En Perfil Ejecutivo con esquema de Pago por Operación, el saldo promedio mensual mínimo requerido para evitar la comisión por manejo de cuenta, de acuerdo con su medio de disposición, es como sigue: Tarjeta de Débito \$1,500.00; Chequera \$4,500.00; Ambos \$4,500.00 (No aplica para Perfil Ejecutivo cuando recibe abono electrónico de nómina). En el caso de esquema de Renta, en ningún caso aplica saldo mínimo requerido.

CADENA ORIGINAL DEL COMPLEMENTO DE CERTIFICACIÓN DEL SAT

ESTE DOCUMENTO ES UNA REPRESENTACIÓN IMPRESA DE UN CFDI

DE LA REPÚBLICA
PECIALIZADA EN
EL INCUENCIA
DA
EN INVESTIGACIÓN
DE SECUESTRO

000191.B01EJDA004.00.0618.01

CON FUNDAMENTO EN LO DISPUESTO POR EL ARTÍCULO 100 DE LA LEY DE INSTITUCIONES DE CRÉDITO, CERTIFICAMOS QUE LA PRESENTE ES UNA IMPRESIÓN FIEL Y EXACTA QUE CONSTA DE 151 HOJAS, OBTENIDA DEL SISTEMA ÓPTICO DE DIGITALIZACIÓN DE IMÁGENES DEL ARCHIVO DE BANCO NACIONAL DE MÉXICO, S.A., LO QUE SE HACE CONSTAR PARA LOS EFECTOS LEGALES A QUE HAYA LUGAR. HOJA 133 DE 151

GRÁFICO TRANSACCIONES

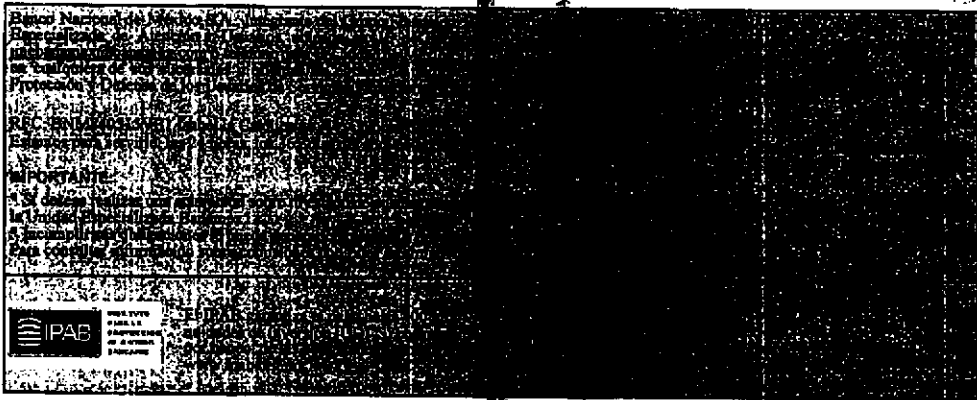
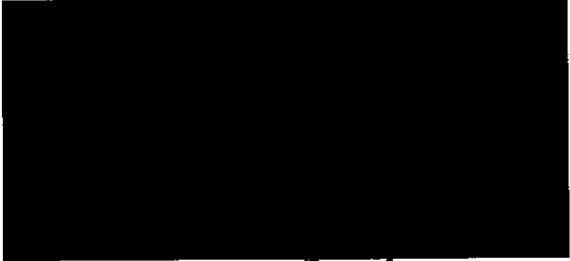

Agradecemos su preferencia

PROCURADURÍA GENERAL
SUBPROCURADURÍA DE INVESTIGACIÓN Y ORGANIZACIÓN
UNIDAD ESPECIALIZADA DE DELITOS EN MATERIA

PROCURADURÍA GENERAL
SUBPROCURADURÍA DE INVESTIGACIÓN Y ORGANIZACIÓN
UNIDAD ESPECIALIZADA DE DELITOS EN MATERIA

PROCURADURÍA GENERAL
SUBPROCURADURÍA DE INVESTIGACIÓN Y ORGANIZACIÓN
Unidad Especializada de Delitos en Materia

000191.801E.JDA004.00.0618.01

CON FUNDAMENTO EN LO DISPUESTO POR EL ARTÍCULO 100 DE LA LEY DE INSTITUCIONES DE CRÉDITO, CERTIFICAMOS QUE LA PRESENTE ES UNA IMPRESIÓN FIEL Y EXACTA QUE CONSTA DE 151 HOJAS, OBTENIDA DEL SISTEMA ÓPTICO DE DIGITALIZACIÓN DE IMÁGENES DEL ARCHIVO DE BANCO NACIONAL DE MÉXICO, S.A., LO QUE SE HACE CONSTAR PARA LOS EFECTOS LEGALES A QUE HAYA LUGAR. HOJA 134 DE 151

7 703

801

transforma tu dinero en algo más saludable.

DE LA REPUBLICA
SPECIALIZADA EN
EL INGRESO Y EL ASISTENTE

Asistencia Familiar 10
Creada especialmente para ti.

Tu bienestar y el de tus seres queridos es lo más importante. Por eso te ayudamos a contratar Asistencia Familiar 10 de manera gratuita a través de nuestro sistema de atención al cliente.

Además al contratar este servicio, Mapire te regala un seguro de vida para que disfrutes una vida más saludable.

Mapire Asistencia Médica S.A. de CV es responsable del cumplimiento, tarifas, productos y servicios ofrecidos, liberando de cualquier responsabilidad sobre esta particular a las empresas integrantes, afiliadas o subsidiarias del Grupo Financiero Banamex. Consulta información sobre los términos y condiciones del programa Asistencia Familiar 10 en www.asistenciamedica.com.mx

Ofrece un boleto: 3 meses a partir de que el cliente contacte al servicio Asistencia Familiar 10. Se entregará un folio en la Sucursal.

SABER CUENTA

Si quieres estar seguro de tener coche para rato... ¡Asegúrate un seguro es una excelente inversión; con él evitas afrontar consecuencias económicas de un accidente o una situación que esté fuera de tu control y que podría generarte problemas financieros significativos.

www.banamex.com/SaberCuenta

**Invierte para que tu dinero crezca,
contrata Pagaré Banamex⁽¹⁾ y recibe
3% de rendimiento anual fijo.
Haz más dinero con tu dinero**

Obtén beneficios especiales:

-  Certificado de \$500 pesos y hasta 30% de descuento en tu Seguro de Auto Banamex⁽²⁾
-  Te abonamos 2,000 Premia o Pass Points si ya tienes Tarjeta de Crédito o en cuanto contrates una⁽³⁾
-  Oferta preferente en la reinversión⁽⁴⁾

Vigencia: 31 de julio de 2015.

Pon tu dinero a trabajar invirtiendo a plazo de 60 días, con la seguridad de que obtendrás más dinero con tu dinero. Pídele a un asesor en la sucursal de tu preferencia para contratar Pagaré Banamex.

Consulta términos, condiciones, comisiones y requisitos de contratación de los productos publicitados en www.banamex.com o en sucursales Banamex.

Aplica una participación por cliente con un límite de inversión de hasta \$1 millón de pesos. Vigencia de la Campaña al 31 de Julio de 2015. Fecha de emisión de publicidad: 01 de Mayo de 2015. (1) Pagaré Banamex **3% GAT nominal** variable. Tasa de interés de impuestos desde \$100,000 a 91 días calculado el 10 de marzo al 31 de julio de 2015. La GAT real es el rendimiento que obtendrás después de descontar la inflación estimada. (2) Certificado y descuento. Condiciones del certificado, vigencia y descuento en www.banamex.com/hazmasdinero. Aplica condiciones y exclusiones de la póliza controlada y estándares de servicio. Servicios emitidos por Seguros Banamex. Banamex solo actúa como vehículo de referencia de Seguros Banamex. (3) 2,000 Premia o Pass Points. Para Premia participante: Clásica, Banamí, Oro, Platinum Java Pass, Points participante: Trável Pass y Trável Pass Platinum Elite. Es necesario realizar al menos una compra dentro de los siguientes 30 días naturales después de la apertura del Pagaré. Llamado a un bono de 2,000 puntos por cliente en tu tarjeta con mayor antigüedad. Los puntos serán abonados a más tardar el 31 de octubre de 2015. Producto ofrecido por Tarjetas Banamex, S.A. de C.V., SOFOM, E.R. Crédito sujeto a aprobación. **Costo Anual Total (CAT) PROMEDIO** para Platinum **24.8%** sin IVA. Tasa de interés promedio ponderada anual **20.9%**. Comisión anual \$2,000 sin IVA. Para Oro **47.1%** sin IVA. Tasa de interés promedio ponderada anual **37.6%**. Comisión anual \$900 sin IVA. Para Clásica **50.3%** sin IVA. Tasa de interés promedio ponderada anual **38.9%**. Comisión anual \$900 sin IVA. Para Banamí **51.1%** sin IVA. Tasa de interés promedio ponderada anual **39.5%**. Comisión anual \$600 sin IVA. Para Trável Pass **52.7%** sin IVA. Tasa de interés promedio ponderada anual **39.4%**. Comisión anual \$900 sin IVA. Para Trável Pass Platinum Elite **47.8%** sin IVA. Tasa de interés promedio ponderada anual **36.1%**. Comisión anual \$2,000 sin IVA. Tasa variable. Para fines informativos y de comparación. Cálculo el 10 de Marzo de 2015. (4) Reinversión se aplicará una base de interés mayor a la ofrecida al público en general publicada en www.banamex.com en la fecha de la reinversión. Banco Nacional de México, S.A. integrante del Grupo Financiero Banamex.

El IPAB garantiza el pago hasta 40 días hábiles de inversión (UDIs) por persona, por banco, de las obligaciones garantizadas. www.ipab.org.mx

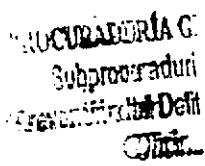
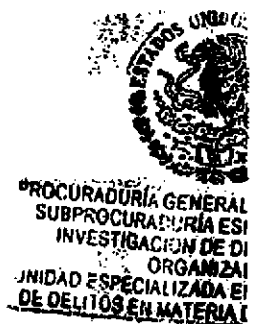

000191.B01E.JDA004.00.0618.01

CON FUNDAMENTO EN LO DISPUESTO POR EL ARTÍCULO 100 DE LA LEY DE INSTITUCIONES DE CRÉDITO, CERTIFICAMOS QUE LA PRESENTE ES UNA IMPRESIÓN FIEL Y EXACTA QUE CONSTA DE 151 HOJAS, OBTENIDA DEL SISTEMA ÓPTICO DE DIGITALIZACIÓN DE IMÁGENES DEL ARCHIVO DE BANCO NACIONAL DE MÉXICO, S.A., LO QUE SE HACE CONSTAR PARA LOS EFECTOS LEGALES A QUE HAYA LUGAR. HOJA 138 DE 151

Para informarte mejor, analiza varios aspectos.

Te presentamos el nuevo Resumen Financiero de Cuenta; con información simplificada de tus movimientos, más amigable y en un mismo lugar.

1. La gráfica de tu saldo inicial y final, así como el monto de tus depósitos y retiradas en el mes.
2. Los datos de tu cuenta, incluyendo el CLABE para recibir transferencias electrónicas interbancarias.
3. Los saldos de tu cuenta y los productos ligados a ésta, sus intereses o rendimientos y las comisiones generadas en el mes.
4. Aspectos importantes sobre el uso de tu cuenta y sus servicios.

DE LA
ECIAL
LINC
A
INVE
ESE

El Estado de Cuenta con el detalle de tus operaciones estará disponible en las sucursales Banamex. Para solicitar su envío por e-mail llama al 01 800 021 2345 y desde Ciudad de México, Guadalajara y Monterrey al 226 2639.

Tu opinión es muy importante
¿Te agrada este formato? ¿La información que contiene es suficiente para tus necesidades? Llama al 01 800 849 8640 y comparte tus comentarios.

Consulta condiciones, coberturas y requisitos de contratación en www.banamex.com

000191.801EJDA004.O0.0616.01

CON FUNDAMENTO EN LO DISPUESTO POR EL ARTÍCULO 100 DE LA LEY DE INSTITUCIONES DE CRÉDITO, CERTIFICAMOS QUE LA PRESENTE ES UNA IMPRESIÓN FIEL Y EXACTA QUE CONSTA DE 151 HOJAS, OBTENIDA DEL SISTEMA ÓPTICO DE DIGITALIZACIÓN DE IMÁGENES DEL ARCHIVO DE BANCO NACIONAL DE MÉXICO, S.A., LO QUE SE HACE CONSTAR PARA LOS EFECTOS LEGALES A QUE HAYA LUGAR. HOJA 137 DE 151

Glosario de Abreviaturas					
ISB	PRIMER	SEGUNDO	TERCERO	CUARTO	QUINTO
ABO	ABOGADO	ABO	ABOGADO	ABO	ABOGADO
ADM	ADMINISTRACION	ADM	ADMINISTRACION	ADM	ADMINISTRACION
ADT	ADVERTISING TRADING MACHINE	ADT	ADVERTISING	ADT	ADVERTISING
AGENCIAMIENTO	AGENCIAMIENTO	AG	AGENCIAMIENTO	AG	AGENCIAMIENTO
AGRO	AGROPECUARIO	AGRO	AGROPECUARIO	AGRO	AGROPECUARIO
ALF	ALFOMBRAS	ALF	ALFOMBRAS	ALF	ALFOMBRAS
ALP	ALFOMBRAS	ALP	ALFOMBRAS	ALP	ALFOMBRAS
AMP	ALFOMBRAS	AMP	ALFOMBRAS	AMP	ALFOMBRAS
ANP	ALFOMBRAS	ANP	ALFOMBRAS	ANP	ALFOMBRAS
APM	ALFOMBRAS	APM	ALFOMBRAS	APM	ALFOMBRAS
APN	ALFOMBRAS	APN	ALFOMBRAS	APN	ALFOMBRAS
APR	ALFOMBRAS	APR	ALFOMBRAS	APR	ALFOMBRAS
APV	ALFOMBRAS	APV	ALFOMBRAS	APV	ALFOMBRAS
APW	ALFOMBRAS	APW	ALFOMBRAS	APW	ALFOMBRAS
APX	ALFOMBRAS	APX	ALFOMBRAS	APX	ALFOMBRAS
APY	ALFOMBRAS	APY	ALFOMBRAS	APY	ALFOMBRAS
APZ	ALFOMBRAS	APZ	ALFOMBRAS	APZ	ALFOMBRAS
APAA	ALFOMBRAS	APAA	ALFOMBRAS	APAA	ALFOMBRAS
APAB	ALFOMBRAS	APAB	ALFOMBRAS	APAB	ALFOMBRAS
APAC	ALFOMBRAS	APAC	ALFOMBRAS	APAC	ALFOMBRAS
APAD	ALFOMBRAS	APAD	ALFOMBRAS	APAD	ALFOMBRAS
APAE	ALFOMBRAS	APAE	ALFOMBRAS	APAE	ALFOMBRAS
APAF	ALFOMBRAS	APAF	ALFOMBRAS	APAF	ALFOMBRAS
APAG	ALFOMBRAS	APAG	ALFOMBRAS	APAG	ALFOMBRAS
APAH	ALFOMBRAS	APAH	ALFOMBRAS	APAH	ALFOMBRAS
APAI	ALFOMBRAS	APAI	ALFOMBRAS	APAI	ALFOMBRAS
APAJ	ALFOMBRAS	APAJ	ALFOMBRAS	APAJ	ALFOMBRAS
APAK	ALFOMBRAS	APAK	ALFOMBRAS	APAK	ALFOMBRAS
APAL	ALFOMBRAS	APAL	ALFOMBRAS	APAL	ALFOMBRAS
APAM	ALFOMBRAS	APAM	ALFOMBRAS	APAM	ALFOMBRAS
APAN	ALFOMBRAS	APAN	ALFOMBRAS	APAN	ALFOMBRAS
APAO	ALFOMBRAS	APAO	ALFOMBRAS	APAO	ALFOMBRAS
APAP	ALFOMBRAS	APAP	ALFOMBRAS	APAP	ALFOMBRAS
APAQ	ALFOMBRAS	APAQ	ALFOMBRAS	APAQ	ALFOMBRAS
APAR	ALFOMBRAS	APAR	ALFOMBRAS	APAR	ALFOMBRAS
APAS	ALFOMBRAS	APAS	ALFOMBRAS	APAS	ALFOMBRAS
APAT	ALFOMBRAS	APAT	ALFOMBRAS	APAT	ALFOMBRAS
APAU	ALFOMBRAS	APAU	ALFOMBRAS	APAU	ALFOMBRAS
APAV	ALFOMBRAS	APAV	ALFOMBRAS	APAV	ALFOMBRAS
APAW	ALFOMBRAS	APAW	ALFOMBRAS	APAW	ALFOMBRAS
APAX	ALFOMBRAS	APAX	ALFOMBRAS	APAX	ALFOMBRAS
APAY	ALFOMBRAS	APAY	ALFOMBRAS	APAY	ALFOMBRAS
APAZ	ALFOMBRAS	APAZ	ALFOMBRAS	APAZ	ALFOMBRAS

**PROCURADURIA GENERAL
SUBPROCURADURIA DE
INVESTIGACION DE
ORGANIZACIONES
UNIDAD ESPECIALIZADA
DE DELITOS EN MATERIA**

**PROCURADURIA
Subprocurad
de Investigación del
Oficio**

000191.801E.IDA004.00.0618.01
 CON FUNDAMENTO EN LO DISPUESTO POR EL ARTICULO 100 DE LA LEY DE INSTITUCIONES DE CRÉDITO,
 CERTIFICAMOS QUE LA PRESENTE ES UNA IMPRESIÓN FIEL Y EXACTA QUE CONSTA DE 151 HOJAS, OBTENIDA
 DEL SISTEMA ÓPTICO DE DIGITALIZACIÓN DE IMÁGENES DEL ARCHIVO DE BANCO NACIONAL DE MÉXICO, S.A.,
 LO QUE SE HACE CONSTAR PARA LOS EFECTOS LEGALES QUE HAYA LUGAR. HOJA 138 DE 151

ESTADO DE CUENTA AL 17 DE JULIO DE 2015
 CLIENTE: [REDACTED]
 Registro Federal de Contribuyentes [REDACTED]
 Página: 1 de 7

28

803

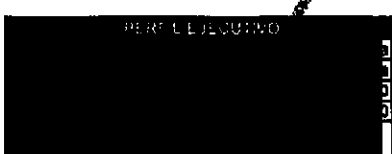

La fecha de corte es la indicada después de la leyenda "ESTADO DE CUENTA AL".
 Salvo que expresamente se determine otra moneda, todas las cifras contenidas
 en el estado de cuenta se encuentran denominadas en Pesos Moneda Nacional.

Su estado de cuenta contiene información de los siguientes productos / servicios:

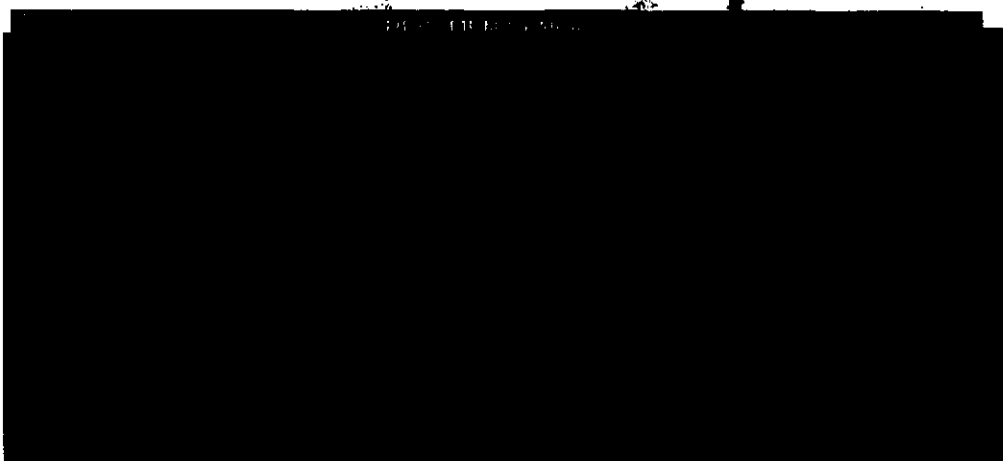

En la última página
te decimos cómo.

Si tienes más de 3 meses recibiendo
tu nómina con Banamex, ya puedes solicitar
tu Crédito Nómina Banamex y utilizar
la liquidez que te ofrece en efectivo
para pagar tus deudas o darle crédito
a tus proyectos.

Oferta sujeta a aprobación. Para mayor información, consulta de comisiones, condiciones y requisitos de contratación acude a cualquier oficina Banamex donde un ejecutivo te atenderá.
 Banco Nacional de México, S.A. integrante del Grupo Financiero Banamex.

000181.801EJDA007.00.0717.01

CON FUNDAMENTO EN LO DISPUESTO POR EL ARTÍCULO 100 DE LA LEY DE INSTITUCIONES DE CRÉDITO,
 CERTIFICAMOS QUE LA PRESENTE ES UNA IMPRESIÓN FIEL Y EXACTA QUE CONSTA DE 151 HOJAS, OBTENIDA
 DEL SISTEMA ÓPTICO DE DIGITALIZACIÓN DE IMÁGENES DEL ARCHIVO DE BANCO NACIONAL DE MÉXICO, S.A.,
 LO QUE SE HACE CONSTAR PARA LOS EFECTOS LEGALES A QUE HAYA LUGAR. HOJA 139 DE 151

Art. 10
 Fracción II
 Motivación: 2

Conoce todos los beneficios y operaciones que puedes realizar en Banamex.

Ingresar a: www.banamex.com/endedondequieras

SALDO PROMEDIO MÍNIMO REQUERIDO

En Perfil Ejecutivo con esquema de Pago por Operación, el saldo promedio mensual mínimo requerido para evitar la comisión por manejo de cuenta, de acuerdo con su Perfil de disposición, es como sigue: Tarjeta de Débito \$1,500.00; Chequera \$4,500.00; Ambos \$4,500.00 (No aplica para Perfil Ejecutivo cuando recibe abono electrónico de nómina). En el caso de esquema de Renta, en ningún caso aplica el saldo mínimo requerido.

CADENA ORIGINAL DEL COMPLEMENTO DE CERTIFICACIÓN DEL SAT

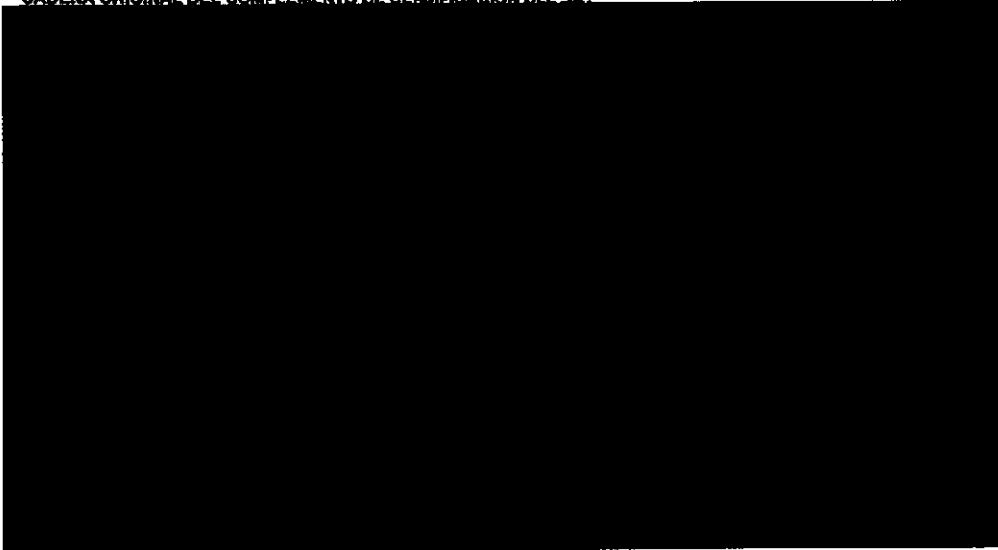

PROCURADURÍA GENERAL DE LA FEDERACIÓN
SUBPROCURADURÍA DE INVESTIGACIÓN DEL ORGANISMO ESPECIALIZADO EN LA CALIFICACIÓN DE DELITOS EN MATERIA

"ESTE DOCUMENTO ES UNA REPRESENTACIÓN IMPRESA DE UN CFDI"

ESTADO DE QUERÉTARO
PROCURADURÍA SUBPROCURADURÍA DE INVESTIGACIÓN DEL ORGANISMO ESPECIALIZADO EN LA CALIFICACIÓN DE DELITOS EN MATERIA

000191.801E.00A007.00.07.17.01

CON FUNDAMENTO EN LO DISPUESTO POR EL ARTÍCULO 100 DE LA LEY DE INSTITUCIONES DE CRÉDITO, CERTIFICAMOS QUE LA PRESENTE ES UNA IMPRESIÓN FIEL Y EXACTA QUE CONSTA DE 151 HOJAS, OBTENIDA DEL SISTEMA ÓPTICO DE DIGITALIZACIÓN DE IMÁGENES DEL ARCHIVO DE BANCO NACIONAL DE MÉXICO, S.A., LO QUE SE HACE CONSTAR PARA LOS EFECTOS LEGALES A QUE HAYA LUGAR. HOJA 140 DE 151

706

804

[REDACTED]

[REDACTED]

[REDACTED]

Agradecemos su preferencia

COMUNICACION
...anos,
...Comunidad
...ción

000191.B01E.JDA007.OD.0717.01

CON FUNDAMENTO EN LO DISPUESTO POR EL ARTÍCULO 100 DE LA LEY DE INSTITUCIONES DE CRÉDITO, CERTIFICAMOS QUE LA PRESENTE ES UNA IMPRESIÓN FIEL Y EXACTA QUE CONSTA DE 151 HOJAS, OBTENIDA DEL SISTEMA ÓPTICO DE DIGITALIZACIÓN DE IMÁGENES DEL ARCHIVO DE BANCO NACIONAL DE MÉXICO, S.A., LO QUE SE HACE CONSTAR PARA LOS EFECTOS LEGALES A QUE HAYA LUGAR. HOJA 141 DE 151

[REDACTED]
Art. 10
Fracción II
Motivación: 2

Asistencia Familiar 10
creada especialmente para ti.

© MAPFRE | ASSISTANCE

Tu bienestar y el de los tuyos es lo más importante, por ello te invitamos a contratar Asistencia Familiar 10 de Mapfre al 01800 480 7080 para mantenerte protegido ante cualquier imprevisto. Además, al contratar este servicio, Mapfre te regala dos boletos de cineSM para que disfrutes una tarde de películas.

Mapfre Assistance México S.A. de C.V. es responsable del cumplimiento de las tarifas, condiciones y servicios ofrecidos. Liberado de cualquier responsabilidad sobre ese particular a los asegurados, afiliados o subordinados del Grupo Financiero Banamex. Para mayor información sobre los términos y condiciones del programa Asistencia Familiar 10 en: www.asistenciainfamilar.com.mx o al teléfono de los boletos: 3 veces a partir de que se contrata el servicio Asistencia Familiar 10. Se le entregará un boleto en la tienda.

**S A B E R
C U E N T A**

Si quieres estar seguro de tener coche pagado... ¡Asegúralo un seguro es una excelente inversión; con él podrás afrontar consecuencias económicas de un accidente o una situación que esté fuera de tu control y que podría generarte problemas financieros significativos.

El seguro de Asistencia Familiar 10 es un seguro de asistencia que cubre los gastos de atención médica y hospitalaria de los asegurados y sus familiares. El seguro de Asistencia Familiar 10 es un seguro de asistencia que cubre los gastos de atención médica y hospitalaria de los asegurados y sus familiares.

Mapfre Assistance

PROCURADURÍA GENERAL
SUBPROCURADURÍA ESPECIALIZADA
UNIDAD ESPECIALIZADA
DE DELITOS EN MATERIA

PROCURADURÍA
Subprocuraduría
Prevención del Delito
Crisis

000191.801E.JDA007.CD.0717.01

CON FUNDAMENTO EN LO DISPUESTO POR EL ARTÍCULO 100 DE LA LEY DE INSTITUCIONES DE CRÉDITO, CERTIFICAMOS QUE LA PRESENTE ES UNA IMPRESIÓN FIEL Y EXACTA QUE CONSTA DE 151 HOJAS, OBTENIDA DEL SISTEMA ÓPTICO DE DIGITALIZACIÓN DE IMÁGENES DEL ARCHIVO DE BANCO NACIONAL DE MÉXICO, S.A., LO QUE SE HACE CONSTAR PARA LOS EFECTOS LEGALES A QUE HAYA LUGAR. HOJA 142 DE 151

**Invierte para que tu dinero crezca,
contrata **Pagaré Banamex**⁽¹⁾ y recibe
3% de rendimiento anual fijo.
Haz más dinero con tu dinero**

Obtén beneficios especiales:

- +** Certificado de \$500 pesos y hasta 30% de descuento en tu Seguro de Auto Banamex⁽²⁾
- +** Te abonamos 2,000 ^{Puntos} Premia o Pass Points si tienes Tarjeta de Crédito o en cuanto contrates una⁽³⁾
- +** Oferta preferente en la reinversión⁽⁴⁾

Vigencia: 31 de julio de 2015.

Pon tu dinero a trabajar invirtiendo a plazo de 90 días con la seguridad de que obtendrás más dinero con tu dinero. Acércate a un asesor en la sucursal de tu preferencia para contratar **Pagaré Banamex**.

Consulta términos, condiciones, comisiones y requisitos de contratación de los productos en www.banamex.com o en sucursales Banamex.

PECIAS DA EN el producto con un límite de inversión de hasta 1 millón de pesos. Vigencia de la Campaña al 31 de julio de 2015. Fecha de emisión de Publicidad: 01 de Mayo de 2015. (1) **Pagaré Banamex**

3% GAT nominal variable antes de impuestos, desde \$100,000 a 91 días calculada el 10 de marzo de 2015 y vigente al 31 de julio de 2015. La GAT real es el rendimiento que obtendría después de descontar la inflación estimada. (2) Certificado y descuento. Condiciones del certificado, vigencia y descuento en www.banamex.com/hazmasdinero. Aplican condiciones y exclusiones de la póliza contratada y estándares de servicio. Servicios ofrecidos por Seguros Banamex. Banamex solo actúa como vehículo de referencia de Seguros Banamex. (3) 2,000 Puntos Premia participan: Clásico, Bsmart, Oro, Platinum. Para Pass Points participan: Travel Pass y Travel Pass Platinum Elite. Es necesario realizar al menos una compra dentro de los siguientes 30 días naturales después de la apertura del Pagaré. Limitado a un bono de 2,000 puntos por cliente en tu tarjeta con mayor antigüedad. Los puntos serán abonados a más tardar el 31 de octubre de 2015. Producto ofrecido por Tarjetas Banamex, S.A. de C.V. SOFOM, E.R. Crédito sujeto a aprobación de Banamex.

PROMEDIO para Platinum **24.8%** sin IVA. Tasa de interés ponderada anual **20.4%**. Comisión anual \$2,000 sin IVA. Para Oro **47.1%** sin IVA. Tasa de interés ponderada anual **37.6%**. Comisión anual \$900 sin IVA. Para Clásica **50.3%** sin IVA. Tasa de interés ponderada anual **35.9%**. Comisión anual \$600 sin IVA. Para Bsmart **51.1%** sin IVA. Tasa de interés ponderada anual **39.5%**. Comisión anual \$600 sin IVA. Para Travel Pass **52.7%** sin IVA. Tasa de interés ponderada anual **39.4%**. Comisión anual \$900 sin IVA. Para Travel Pass Platinum Elite **47.8%** sin IVA. Tasa de interés ponderada anual **36.1%**. Comisión anual \$2,000 sin IVA. Tasa variable. Para fines informativos y de comparación. Calculado el 10 de Marzo de 2015. (4) Reinversión: se aplicará una tasa de interés mayor a la ofrecida al público en general publicada en www.banamex.com en la fecha de la reinversión. Banco Nacional de México, S.A., integrante del Grupo Financiero Banamex.

Costo Anual Total (CAT)

El IPAB garantiza el pago hasta 400 mil Unidades de Inversión (UDIs) por persona, por banco de las obligaciones garantizadas. www.ipab.org.mx

de Derechos Humanos,
y Servicios a la Comunidad
de Investigación

000191.801EJDA007.00.0717.01

CON FUNDAMENTO EN LO DISPUESTO POR EL ARTÍCULO 100 DE LA LEY DE INSTITUCIONES DE CRÉDITO, CERTIFICAMOS QUE LA PRESENTE ES UNA IMPRESIÓN FIEL Y EXACTA QUE CONSTA DE 151 HOJAS, OBTENIDA DEL SISTEMA ÓPTICO DE DIGITALIZACIÓN DE IMÁGENES DEL ARCHIVO DE BANCO NACIONAL DE MÉXICO, S.A., LO QUE SE HACE CONSTAR PARA LOS EFECTOS LEGALES A QUE HAYA LUGAR. HOJA 143 DE 151

Para informarte mejor, ahora vamos al grano

Te presentamos el nuevo **Resumen Financiero de Cuenta**, con información simplificada de tus movimientos, más amigable y en un mismo lugar.

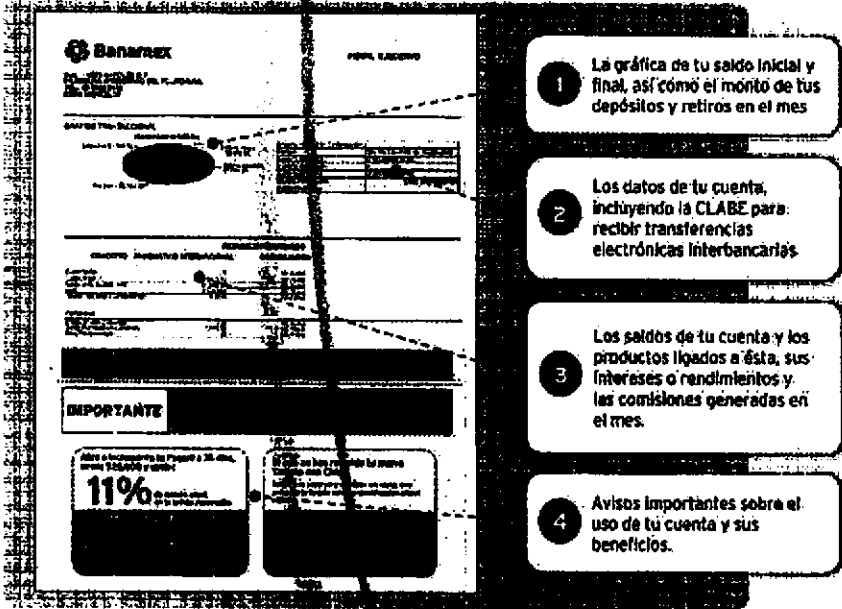

- 1** La gráfica de tu saldo inicial y final, así como el monto de tus depósitos y retiros en el mes.
- 2** Los datos de tu cuenta, incluyendo la CLABE para recibir transferencias electrónicas interbancarias.
- 3** Los saldos de tu cuenta y los productos ligados a ésta, sus intereses o rendimientos y las comisiones generadas en el mes.
- 4** Avisos importantes sobre el uso de tu cuenta y sus beneficios.

PROCURADURÍA GENERAL
SUBPROCURADURÍA DE
INVESTIGACIÓN DE
ORGANIZACIONES
UNIDAD ESPECIALIZADA
EN DELITOS EN MATERIA

El Estado de Cuenta con el detalle de tus operaciones estará disponible en las sucursales Banamex. Para solicitar su envío por e-mail llama al 01 800 021 2345 y desde Ciudad de México, Guadalajara y Monterrey al 1226 2639.

Tu opinión es muy importante
¿Te agrada este formato? ¿La información que contiene es suficiente para tus necesidades?
Llama al 01 800 849 9640 y comparte tus comentarios.

Consulta condiciones, comisiones y requisitos de contratación en www.banamex.com

PROCURADURÍA GENERAL
Subprocuraduría de
Prevención del Delito y
Oficina de Ley

000191.801EJDA007.00.0717.01

CON FUNDAMENTO EN LO DISPUESTO POR EL ARTÍCULO 100 DE LA LEY DE INSTITUCIONES DE CRÉDITO, CERTIFICAMOS QUE LA PRESENTE ES UNA IMPRESIÓN FIEL Y EXACTA DE 151 HOJAS, OBTENIDA DEL SISTEMA ÓPTICO DE DIGITALIZACIÓN DE IMÁGENES DEL ARCHIVO DE BANCO NACIONAL DE MÉXICO, S.A., LO QUE SE HACE CONSTAR PARA LOS EFECTOS LEGALES A QUE HAYA LUGAR. HOJA 144 DE 151

1155100

PERFIL EJECUTIVO	
GAT Nominal antes de impuestos	
GAT Real antes de impuestos	
Interés aplicable o rendimientos	
Comisiones efectivamente cobradas	
La GAT real es el rendimiento que obtendría después de descontar la inflación estimada	

La fecha de corte es la indicada después de la leyenda "ESTADO DE CUENTA AL". Salvo que expresamente se determine otra moneda, todas las cifras contenidas en el estado de cuenta se encuentran denominadas en Pesos Moneda Nacional.

Su estado de cuenta contiene información de los siguientes productos y servicios:

RESUMEN GENERAL

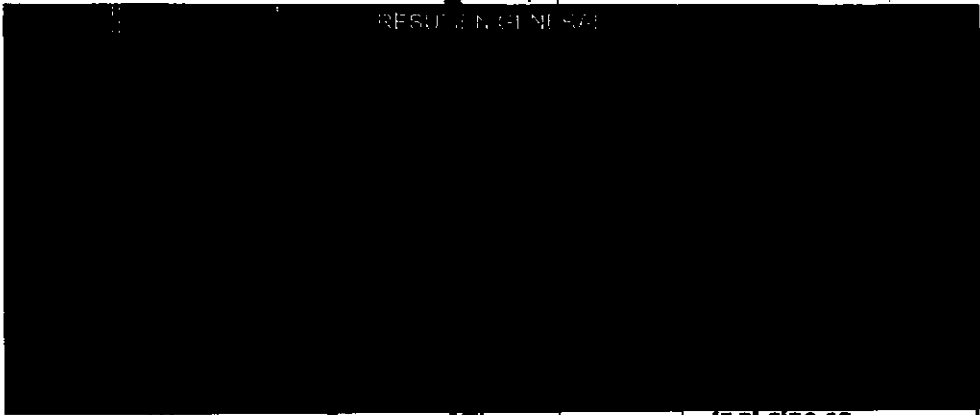

PROCURADURÍA GENERAL DE
PROCURADURÍA ESPECIAL
INVESTIGACIÓN DE DELITOS
ORGANIZACIÓN
ESPECIALIZADA EN
DELITOS EN MATERIA DE

Ir al cine es una buena opción.
Ve a la última página y entérate de más.

INFORMACIÓN IMPORTANTE.

Las cuentas que reciben su nómina tienen el seguro de MUERTE ACCIDENTAL por \$35,000.00 pesos.

Los seguros DE VIDA otorgados por la contratación de Cuenta Perfil Ejecutivo o Pagomático que se dejaron de otorgar sin costo:

- Póliza 1201100755 con la cobertura de VIDA que quedó sin efecto a partir de enero de 2012.
- Póliza 201100730 con la cobertura de VIDA que quedó sin efecto a partir de junio de 2011.

PROCURADURÍA GENERAL DE
PROCURADURÍA ESPECIAL
INVESTIGACIÓN DE DELITOS
ORGANIZACIÓN
ESPECIALIZADA EN
DELITOS EN MATERIA DE

000191.801EJDA004.0D.0818.01

CON FUNDAMENTO EN LO DISPUESTO POR EL ARTÍCULO 100 DE LA LEY DE INSTITUCIONES DE CRÉDITO, CERTIFICAMOS QUE LA PRESENTE ES UNA IMPRESIÓN FIEL Y EXACTA QUE CONSTA DE 151 HOJAS, OBTENIDA DEL SISTEMA ÓPTICO DE DIGITALIZACIÓN DE IMÁGENES DEL ARCHIVO DE BANCO NACIONAL DE MÉXICO, S.A., LO QUE SE HACE CONSTAR PARA LOS EFECTOS LEGALES A QUE HAYA LUGAR. HOJA 146 DE 151

709

807

Conoce todos los beneficios y operaciones que puedes realizar en Banamex.

Ingresar a: www.banamex.com/vedondequieras

SALDO PROMEDIO MÍNIMO REQUERIDO

En Perfil Ejecutivo con esquema de Pago por Operación, el saldo promedio mensual mínimo requerido para evitar la comisión por manejo de cuenta, de acuerdo con su medio de disposición, es el siguiente: Tarjeta de Débito \$1,500.00; Chequera \$4,500.00; Ambos \$4,500.00 (No aplica para Perfil Ejecutivo cuando recibe abono electrónico de nómina). En el caso de esquema de Renta, en ningún caso aplica saldo mínimo requerido.

CADENA ORIGINAL DEL COMPLEMENTO DE CERTIFICACIÓN DEL SAT

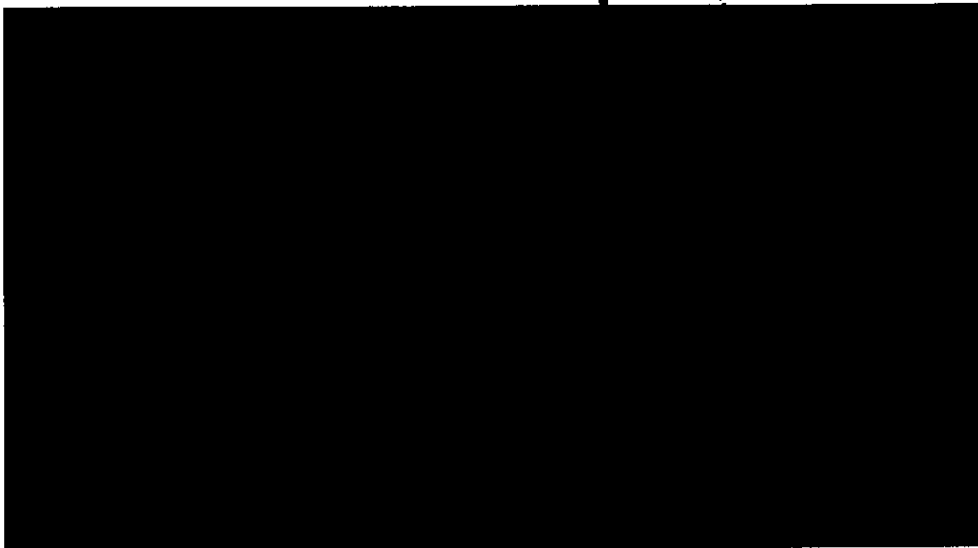

"ESTE DOCUMENTO ES UNA REPRESENTACIÓN IMPRESA DE UN CFDI"

COMISIÓN DE
Derechos Humanos,
Atención a la Comunidad
Investigación

000191.B01E.JDA004.00.0616.01

CON FUNDAMENTO EN LO DISPUESTO POR EL ARTÍCULO 100 DE LA LEY DE INSTITUCIONES DE CRÉDITO, CERTIFICAMOS QUE LA PRESENTE ES UNA IMPRESIÓN FIEL Y EXACTA QUE CONSTA DE 151 HOJAS, OBTENIDA DEL SISTEMA ÓPTICO DE DIGITALIZACIÓN DE IMÁGENES DEL ARCHIVO DE BANCO NACIONAL DE MÉXICO, S.A., LO QUE SE HACE CONSTAR PARA LOS EFECTOS LEGALES A QUE HAYA LUGAR. HOJA 147 DE 151

Art. 10
Fracción II
Motivación: 2

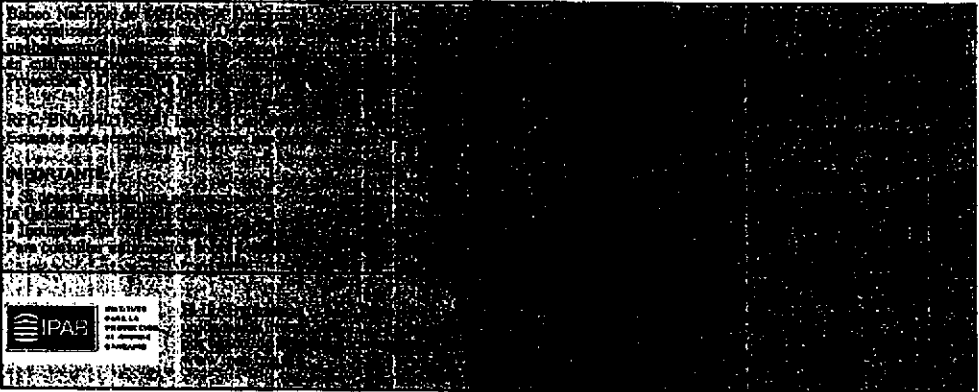
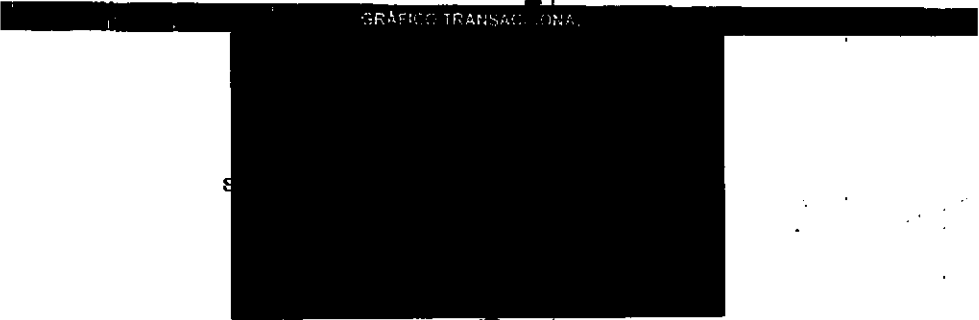

PROCURADURÍA GENERAL
DE LA FEDERACIÓN
DE PROSECUCIÓN
INVESTIGACIÓN DE
ORGANIZACIONES
DELINCUENTES
Y ESPECIALIZADA
EN MATERIA
FISCAL

Agradecemos su preferencia.

Procuraduría
General de la
Federación
C.A.

000191.B01EJDA004.OO.0818.01

CON FUNDAMENTO EN LO DISPUESTO POR EL ARTÍCULO 100 DE LA LEY DE INSTITUCIONES DE CRÉDITO, CERTIFICAMOS QUE LA PRESENTE ES UNA IMPRESIÓN FIEL Y EXACTA QUE CONSTA DE 151 HOJAS, OBTENIDA DEL SISTEMA ÓPTICO DE DIGITALIZACIÓN DE IMÁGENES DEL ARCHIVO DE BANCO NACIONAL DE MÉXICO, S.A., LO QUE SE HACE CONSTAR PARA LOS EFECTOS LEGALES A QUE HAYA LUGAR. HOJA 148 DE 151

2x1 en Cinépolis al pagar con tu Tarjeta de Débito Banamex, cualquier día de la semana.

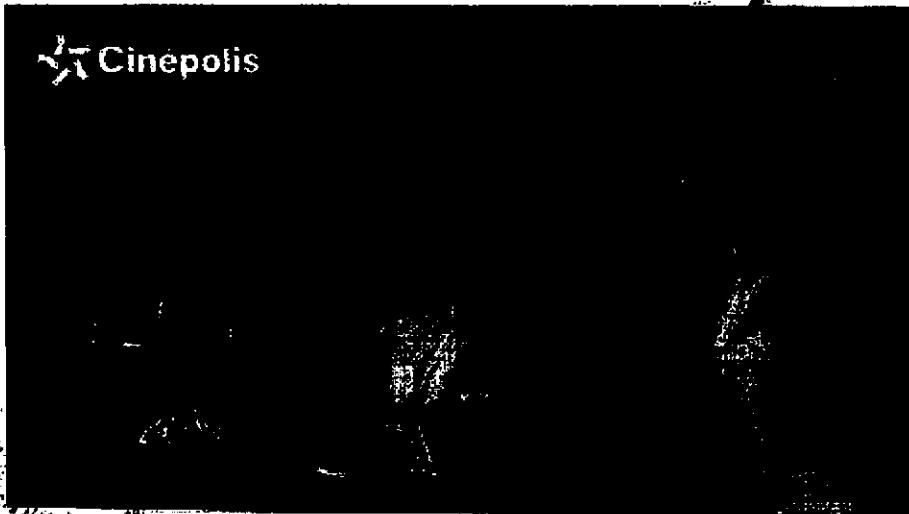

Este verano estará lleno de sorpresas, no te pierdas los estrenos más esperados en Cinépolis y aprovecha.

2x1 en funciones 2D y/o Macro XE⁽¹⁾

AL DEL REPÚBLI
SPEC...AOAE
DEL...
ADA
EM INVE...ICACION
DE SECUESTROS

Solo funciona la promoción y paga con tu tarjeta de Débito Banamex.

(1) Vigencia al 31 de agosto de 2015. Aplica para cualquier día de la semana. Muestra tu Tarjeta de Débito Banamex en laquilla del cine y obtén una entrada de 2x1 en los conjuntos Cinépolis. Participan exclusivamente los conjuntos Cinépolis tradicionales de la República Mexicana. Promoción limitada a 2 entradas al 2x1 por día con la misma Tarjeta. Aplica únicamente para funciones en formato 2D y MacroXE. No es válido en conjuntos y/o formatos Cinépolis VIP, 3D, BOX, Cinépolis MAX, Cinépolis PLUS, Sala Junior Cinépolis. La promoción del 2x1 aplica sobre el precio más alto de la semana, correspondientes a cada conjunto en cada uno de los formatos. Esta promoción no aplica en días de descanso obligatorio señalados en la Ley Federal del Trabajo. No aplica en premieres, eventos especiales o contenido alternativo. Consulta las demás condiciones y restricciones en www.cinepolis.com y/o www.banamex.com. Las empresas anunciantes son responsables del cumplimiento, tarifas y servicios ofrecidos, liberando de cualquier responsabilidad sobre ese particular a las empresas, integrantes, subsidiarias y filiales del Grupo Financiero Banamex. Consulta condiciones, comisiones y requisitos de contratación de Tarjetas de Débito en www.banamex.com. Producto ofrecido por Banco Nacional de México, S.A., integrante del Grupo Financiero Banamex.

000191.801EJAD04.00.0818.01
CON FUNDAMENTO EN LO DISPUESTO POR EL ARTÍCULO 100 DE LA LEY DE INSTITUCIONES DE CRÉDITO, CERTIFICAMOS QUE LA PRESENTE ES UNA IMPRESIÓN FIEL Y EXACTA QUE CONSTA DE 151 HOJAS, OBTENIDA DEL SISTEMA ÓPTICO DE DIGITALIZACIÓN DE IMÁGENES DEL ARCHIVO DE BANCO NACIONAL DE MÉXICO, S.A., LO QUE SE HACE CONSTAR PARA LOS EFECTOS LEGALES A QUE HAYA LUGAR. HOJA 149 DE 151

Para informarte mejor, ahora tenemos el plano

Te presentamos el nuevo **Resumen Financiero de Cuenta**, con información simplificada de tus movimientos, más amigable y en un mismo lugar.

- 1** La gráfica de tu saldo inicial y final, así como el monto de tus depósitos y retiros en el mes.
- 2** Los datos de tu cuenta, incluyendo la CLABE para recibir transferencias electrónicas interbancarias.
- 3** Los saldos de tu cuenta y los productos ligados a ésta, sus intereses o rendimientos y las comisiones generadas en el mes.
- 4** Avisos importantes sobre el uso de tu cuenta y sus beneficios.

Below the callouts, there is a section titled '¡IMPORTANTE!' with two boxes: one for 'Alta a Intereses y Pagos a 30 días, desde \$25,000 y más' with a 11% rate, and another for 'El día en que recibes tu dinero'.

PROCURADURÍA GENERAL DE LA FEDERACIÓN
SUBPROCURADURÍA DE INVESTIGACIÓN CIENTÍFICA Y FORENSE
ORGANISMO ESPECIALIZADO EN DELITOS EN MATERIA DE...

El Estado de Cuenta con el detalle de tus operaciones estará disponible en las sucursales Banamex. Para solicitar su envío por e-mail llama al 01 800 021 23... y desde Ciudad de México, Guadalajara y Monterrey al 1226 2639.

Tu opinión es muy importante
¿Te agrada este formato? ¿La información que contiene es suficiente para tus necesidades?
Llama al 01 800 849 9640 y comparte tus comentarios.

Consulta condiciones, comisiones y regalías de contratación en www.banamex.com

PROCURADURÍA GENERAL DE LA FEDERACIÓN
SUBPROCURADURÍA DE INVESTIGACIÓN CIENTÍFICA Y FORENSE
ORGANISMO ESPECIALIZADO EN DELITOS EN MATERIA DE...

7/2

810

México, D. F., a 17 de septiembre del 2015.

EN LOS TÉRMINOS DEL ARTÍCULO 100 DE LA LEY DE INSTITUCIONES DE CRÉDITO SE HACE CONSTAR QUE LOS ESTADOS DE CUENTA SOLICITADOS QUE SE ADJUNTAN AL PRESENTE Y QUE CONSTAN DE 157 HOJAS SON COPIAS CERTIFICADAS QUE CONCUERDAN FIELMENTE CON LA INFORMACIÓN QUE SE ENCUENTRA RESGUARDADA EN LOS ARCHIVOS CUSTODIADOS DE BANCO NACIONAL DE MÉXICO, S.A. INTEGRANTE DEL GRUPO FINANCIERO BANAMEX.

[Redacted]

[Redacted]

ONARIO BANCARIO

DE LA REPÚBLICA
PECUNIAZADA E
ELIMINACIÓN
DA
N INVESTIGACI
DE SEQUESTR

AL DE LA REPÚBLICA
Derechos Humanos,
Servicio a la Comunidad

Art. 10
Fracción II
Motivación: 2

ESTADO DE CUENTA AL 13 DE AGOSTO DE 2013
 CLIENTE:
 Registro Federal de Contribuyentes
 Página: 1 de 6

773

811

[Redacted]

0046100

[Redacted]

PERIODO EJECUTIVO	
GAT	[Redacted]
Interés aplicable o redimimientos	[Redacted]
Comisiones efectivas hasta cobradas	[Redacted]

La fecha de corte es la indicada después de la leyenda "ESTADO DE CUENTA AL". Salvo que expresamente se determine otra moneda, todas las cifras contenidas en el estado de cuenta se encuentran denominadas en Pesos Moneda Nacional.

Su estado de cuenta contiene información de los siguientes productos y servicios:

[Redacted]

CON FUNDAMENTO EN LO DISPUESTO POR EL ARTÍCULO 100 DE LA LEY DE INSTITUCIONES DE CRÉDITO, CERTIFICAMOS QUE LA PRESENTE ES UNA IMPRESIÓN FIEL Y EXACTA QUE CONSTA DE 157 HOJAS, OBTENIDA DEL SISTEMA ÓPTICO DE DIGITALIZACIÓN DE IMÁGENES DEL ARCHIVO DE BANCO NACIONAL DE MÉXICO, S.A., LO QUE SE HACE CONSTAR PARA LOS EFECTOS LEGALES A QUE HAYA LUGAR. HOJA 1 DE 157

Art. 100
 Fracción II
 Motivación: 2

Si extravías tu Tarjeta de Débito

Reporta de inmediato el robo o extravío de tu tarjeta a los números de Servicio a Clientes.

Tu saldo está protegido contra cargos no reconocidos realizados en las 48 horas previas al reporte, hasta por \$20,000 pesos.

Ten presente que desde el 1 de agosto de 2013 el costo por reposición de tarjeta extravíada es de \$125 pesos.

1. No aplica si la cuenta recibe depósito de nómina.

DETALLE DE OPERACIONES

[REDACTED TABLE CONTENT]

SALDO PROMEDIO MÍNIMO REQUERIDO

En Perfil Ejecutivo con esquema de Pago por Operación, el saldo promedio mensual mínimo requerido para evitar la comisión por manejo de cuenta, de acuerdo con su medio de disposición, es como sigue: Tarjeta de Débito \$1,500.00; Chequera \$4,500.00; Ambos \$4,500.00 (No aplica para Perfil Ejecutivo cuando reciba abono electrónico de nómina). En el caso de esquema de Renta, en ningún caso aplica saldo mínimo requerido.

CADENA ORIGINAL DEL COMPLEMENTO DE CERTIFICACIÓN DEL SAT

[REDACTED]

PROCURADURÍA GENERAL
SUBPROCURADURÍA DE
INVESTIGACIÓN DE
ORGANIZACIONES
UNIDAD ESPECIALIZADA
DE DELITOS EN MATERIA

ESTE DOCUMENTO ES UNA REPRESENTACIÓN IMPRESA DE UN CFDI

PROCURADURÍA
Subprocuraduría
Investigación del Delito
Oficina

CON FUNDAMENTO EN LO DISPUESTO POR EL ARTÍCULO 109 DE LA LEY DE INSTITUCIONES DE CRÉDITO, CERTIFICAMOS QUE LA PRESENTE ES UNA IMPRESIÓN FIEL Y EXACTA QUE CONSTA DE 157 HOJAS, OBTENIDA DEL SISTEMA ÓPTICO DE DIGITALIZACIÓN DE IMÁGENES DEL ARCHIVO DE BANCO NACIONAL DE MÉXICO, S.A., LO QUE SE HACE CONSTAR PARA LOS EFECTOS LEGALES A QUE HAYA LUGAR. HOJA 2 DE 157

Art. 10
Fracción II
Motivación: 2

719

812

GRANÍCO TRANSACCIONAL

DE LA REPÚBLICA
SPECIALIZADA EN
DELINCUENCIA
EN INVESTIGACIÓN
DE SEQUESTRO

GENERAL DE LA REPÚBLICA
de Derechos Humanos,
y Servicios a la Comunidad
de Investigación

CON FUNDAMENTO EN LO DISPUESTO POR EL ARTÍCULO 100 DE LA LEY DE INSTITUCIONES DE CRÉDITO, CERTIFICAMOS QUE LA PRESENTE ES UNA IMPRESIÓN FIEL Y EXACTA QUE CONSTA DE 157 HOJAS, OBTENIDA DEL SISTEMA ÓPTICO DE DIGITALIZACIÓN DE IMÁGENES DEL ARCHIVO DE BANCO NACIONAL DE MÉXICO, S.A., LO QUE SE HACE CONSTAR PARA LOS EFECTOS LEGALES A QUE HAYA LUGAR. HOJA 3 DE 157

Artículo

Fracción II

Motivación: 2

Regreso a clases

Con tu Tarjeta de Nómina Banamex este regreso a clases será más fácil.

- Te da más seguridad al no portar efectivo
- Puedes pagar las colegiaturas, los útiles, los uniformes y mucho más.
- Controlas mejor tus gastos
- Si se pierde, tu dinero está protegido!

1. Aplicar términos y condiciones. Protege tu dinero en caso de robo o extravío hasta el reporte y hasta por \$20,000 pesos. Consulta condiciones, comisiones y requisitos en www.banamex.com

Empieza con nómina Banamex a pagar que el t. t. t. t. t.

Disfruta tus vacaciones y siéntete seguro con Inversión Perfiles

- Invierte desde \$1,000 pesos y mantén tu dinero disponible en tus vacaciones
- Usa los Cajeros Automáticos con la confianza de que tu dinero invertido está protegido, pues sólo tendrás que retirar el dinero que necesitas.

Inversión Perfiles te da rendimientos diarios mientras te ocupas de disfrutar.

¡GAT 1.5% variable antes de impuestos, calculado al 12 de julio de 2013, sobre un plazo de inversión de 30 días, vigencia al 31 de diciembre de 2013. Consulta condiciones y requisitos de contratación en www.banamex.com, o llama al 124-0500 (Banamex). Las operaciones realizadas fuera de este horario aplican a las 8:00 hrs.

• \$400,000 pesos. Para fines informativos y de comparación, el monto de inversión de lunes a viernes de \$200 a \$500 por día de lunes a viernes.

Linio

LA TIENDA EN LINEA LÍDER EN MÉXICO

www.linio.com.mx

\$120 REGALO

CÓMO APROVECHAR EL CUPÓN

- 1- Entra a www.linio.com.mx
- 2- Edita tus favoritos
- 3- Da clic en "Agregar Cupón" y aplica el cupón.

Atención al Cliente: 124-0500

Responsable del cumplimiento, honor, calidad de los productos y servicios de los afiliados del Grupo Financiero Banamex.

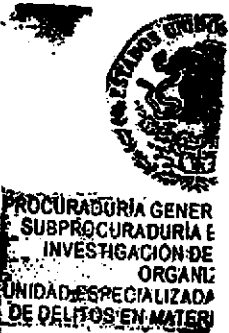

Banco Nacional de México, S.A., integrante del Grupo Financiero Banamex, S.A. de C.V. (en adelante "Banamex"), con domicilio en la Ciudad de México, México, D.F., en el domicilio que aparece en el presente documento, por medio de sus representantes legales, declara que el presente documento es una copia fiel y exacta de la información que se encuentra en el sistema de digitalización de imágenes del archivo de Banco Nacional de México, S.A., en el momento de su impresión.

Estados para servir: los 24 horas, los 365 días del año. El horario de atención al cliente es de lunes a viernes de 9:00 a 19:00 hrs. y los fines de semana de 10:00 a 18:00 hrs.

Unidad Especializada Bancaria
México 124-0500 (Banamex). Atención al Cliente 24x7 (Banamex). Para más información llama al 124-0500 (Banamex) o visita www.banamex.com.

El 16 de septiembre de 2013, en la Ciudad de México, México, D.F.

IMPRESIÓN:

- Si desea realizar una impresión de este documento, debe de ser en un formato de impresión en color.
- Mantener las impresiones en un lugar seguro.

Oficina de Atención al Cliente: 124-0500 (Banamex) o www.banamex.com

Para cualquier información sobre condiciones de contratación y requisitos de contratación, consulte las condiciones, comisiones y requisitos de contratación en www.banamex.com

CON FUNDAMENTO EN LO DISPUESTO POR EL ARTÍCULO 100 DE LA LEY DE INSTITUCIONES DE CRÉDITO, CERTIFICAMOS QUE LA PRESENTE ES UNA IMPRESIÓN FIEL Y EXACTA QUE CONSTA DE 157 HOJAS, OBTENIDA DEL SISTEMA ÓPTICO DE DIGITALIZACIÓN DE IMÁGENES DEL ARCHIVO DE BANCO NACIONAL DE MÉXICO, S.A., LO QUE SE HACE CONSTAR PARA LOS EFECTOS LEGALES A QUE HAYA LUGAR. HOJA 4 DE 157

Para informarte mejor, ahora vamos a grande

Te presentamos el nuevo **Resumen Financiero de Cuenta**, con información simplificada de tus movimientos, más amigable y en un mismo lugar.

El Estado de Cuenta con el detalle de tus operaciones está disponible en las sucursales Banamex. Para solicitar su envío por e-mail llama al 01 800 021 2345 desde Ciudad de México, Guadalajara y Monterrey al 1226 2639.

Tu opinión es muy importante
 ¿Te agrada este formato? ¿La información que contiene es suficiente para tus necesidades?
 Llama al 01 800 849 9640 y comparte tus comentarios.

Consulta condiciones, comisiones y regalitos de comisiones en www.banamex.com

SECRETARÍA DE LA REPÚBLICA
 de Derechos Humanos,
 y Servicios a la Comunidad
 Investigación

CON FUNDAMENTO EN LO DISPUESTO POR EL ARTÍCULO 100 DE LA LEY DE INSTITUCIONES DE CRÉDITO, CERTIFICAMOS QUE LA PRESENTE ES UNA IMPRESIÓN FIEL Y EXACTA QUE CONSTA DE 157 HOJAS, OBTENIDA DEL SISTEMA ÓPTICO DE DIGITALIZACIÓN DE IMÁGENES DEL ARCHIVO DE BANCO NACIONAL DE MÉXICO, S.A., LO QUE SE HACE CONSTAR PARA LOS EFECTOS LEGALES A QUE HAYA LUGAR. HOJA 5 DE 157

ESTADO DE CUENTA AL 13 DE SEPTIEMBRE DE 2013
 CLIENTE: [REDACTED]
 Registro Federal de Contribuyentes [REDACTED]
 Página: 1 de 6

776

814

[REDACTED]

00194100

[REDACTED]

PERFIL EFECTIVO	
GAT	[REDACTED]
Interés aplicable o rendimientos	[REDACTED]
Comisiones efectivamente cobradas:	[REDACTED]

La fecha de corte es la indicada después de la leyenda: "ESTADO DE CUENTA AL".
 Salvo que expresamente se determine otra moneda, todas las cifras contenidas
 en el estado de cuenta se encuentran denominadas en Pesos Moneda Nacional.

Su estado de cuenta contiene información de los siguientes productos y servicios:

[REDACTED]

CON FUNDAMENTO EN LO DISPUESTO POR EL ARTÍCULO 100 DE LA LEY DE INSTITUCIONES DE CRÉDITO,
 CERTIFICAMOS QUE LA PRESENTE ES UNA IMPRESIÓN FIEL Y EXACTA QUE CONSTA DE 157 HOJAS, OBTENIDA
 DEL SISTEMA ÓPTICO DE DIGITALIZACIÓN DE IMÁGENES DEL ARCHIVO DE BANCO NACIONAL DE MÉXICO, S.A.,
 LO QUE SE HACE CONSTAR PARA LOS EFECTOS LEGALES A QUE HAYA LUGAR. HOJA 7 DE 157

Art. 18
 Fracción II
 Motivación: 2

Reporta de inmediato el robo o extravío de tu tarjeta a los números de Servicio a Clientes.

Tu saldo está protegido contra cargos no reconocidos realizados en las 48 horas previas al reporte, hasta por \$20,000 pesos.

Ten presente que desde el 1 de agosto de 2013 el costo por reposición de tarjeta extravía es de \$125 pesos¹.

Si extravías tu Tarjeta de Débito

1. No aplica si la cuenta recibe depósitos de admisión.

DETALLE DE OPERACIONES

[REDACTED]

SALDO PROMEDIO MÍNIMO REQUERIDO

En Perfil Ejecutivo con esquema de Pago por Operación, el saldo promedio mensual mínimo requerido para evitar la comisión por manejo de cuenta, de acuerdo con su medio de disposición, es el que sigue: Tarjeta de Débito \$1,500.00; Chequera \$4,500.00; Ambos \$4,500.00 (No aplica para Perfil Ejecutivo que reciba abono electrónico de nómina).
En el caso de esquema de Renta, en ningún caso aplica saldo mínimo requerido.

PROCURADURÍA GENERAL DE LA FEDERACIÓN
Procuraduría Especializada en Materia de Delitos
Oficina de [REDACTED]

CON FUNDAMENTO EN LO DISPUESTO POR EL ARTÍCULO 100 DE LA LEY DE INSTITUCIONES DE CRÉDITO, CERTIFICAMOS QUE LA PRESENTE ES UNA IMPRESIÓN FIEL Y EXACTA QUE CONSTA DE 157 HOJAS, OBTENIDA DEL SISTEMA ÓPTICO DE DIGITALIZACIÓN DE IMÁGENES DEL ARCHIVO DE BANCO NACIONAL DE MÉXICO, S.A., LO QUE SE HACE CONSTAR PARA LOS EFECTOS LEGALES A QUE HAYA LUGAR. HOJA 8 DE 157

777

815

CADENA ORIGINAL DEL COMPLEMENTO DE CERTIFICACIÓN DEL SAT

"ESTE DOCUMENTO ES UNA REPRESENTACIÓN IMPRESA DE UN CEDI"

GRAFICO TRANSACCIONAL

SECRETARÍA DE ECONOMÍA
BANCO NACIONAL DE MÉXICO, S.A.
INVESTIGACIÓN

SECRETARÍA DE ECONOMÍA
BANCO NACIONAL DE MÉXICO, S.A.
INVESTIGACIÓN

CON FUNDAMENTO EN LO DISPUESTO POR EL ARTÍCULO 100 DE LA LEY DE INSTITUCIONES DE CRÉDITO, CERTIFICAMOS QUE LA PRESENTE ES UNA IMPRESIÓN FIEL Y EXACTA QUE CONSTA DE 157 HOJAS, OBTENIDA DEL SISTEMA ÓPTICO DE DIGITALIZACIÓN DE IMÁGENES DEL ARCHIVO DE BANCO NACIONAL DE MÉXICO, S.A., LO QUE SE HACE CONSTAR PARA LOS EFECTOS LEGALES A QUE HAYA LUGAR. HOJA 9 DE 157

Banco Nacional de México, S.A. Integramente del Grupo Financiero Banamex
Colonia Centro, Delegación Cuauhtémoc, México D.F. 06100
Estados para Internet: los 24 horas, los 365 días del año. Servicio al Cliente: 011 52 55 53 53 53 53
Unidad Especializada Banamex
Móvil: 125-550 (BANAMEX) - Atención y Ventas: 224-5001 (BANAMEX) - Cobros y Pagos: 224-5002 (BANAMEX)
16 de Septiembre del 21 al 11 de Octubre del 21. Centro de Atención al Cliente: 011 52 55 53 53 53 53
IMPORTANTE:
- Si desea recibir por correo electrónico el estado de cuenta, debe haberlo solicitado previamente en el momento de la contratación.
- Recibirá las comunicaciones a partir de la fecha de contratación.
CIERRE DE CUENTA DE MONEDA EXTRANJERA: Se debe en el momento de la contratación.
Para consultar información sobre productos y servicios de Banamex, visite www.banamex.com

Consulta condiciones, comisiones y requisitos de Contratación en www.banamex.com

PROCURADURÍA GENERAL
DE LA PROCURADURÍA
DE INVESTIGACIÓN DE
ORGANIZACIONES
ESPECIALIZADA
EN DELITOS EN MATERIA

PROCURADURÍA GENERAL
DE LA PROCURADURÍA
DE INVESTIGACIÓN DE
ORGANIZACIONES
ESPECIALIZADA
EN DELITOS EN MATERIA

CON FUNDAMENTO EN LO DISPUESTO POR EL ARTÍCULO 100 DE LA LEY DE INSTITUCIONES DE CRÉDITO, CERTIFICAMOS QUE LA PRESENTE ES UNA IMPRESIÓN FIEL Y EXACTA QUE CONSTA DE 157 HOJAS, OBTENIDA DEL SISTEMA ÓPTICO DE DIGITALIZACIÓN DE IMÁGENES DEL ARCHIVO DE BANCO NACIONAL DE MÉXICO, S.A., LO QUE SE HACE CONSTAR PARA LOS EFECTOS LEGALES A QUE HAYA LUGAR. HOJA 10 DE 157

Para informarte mejor, ahora vamos a ayudarte

Te presentamos el nuevo **Resumen Financiero de Cuenta**, con información simplificada de tus movimientos, más amigable y en un mismo lugar.

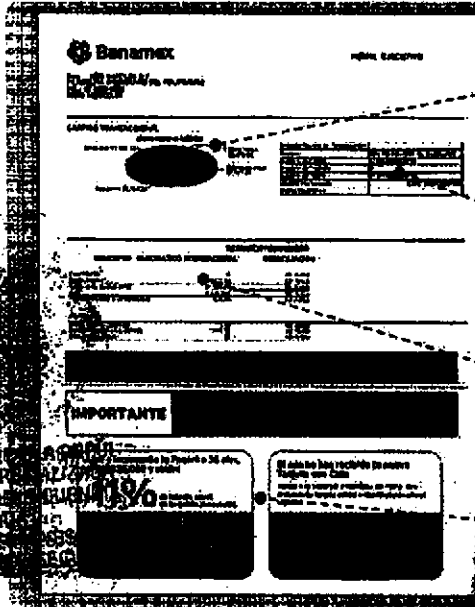

- 1 La gráfica de tu saldo inicial y final, así como el monto de tus depósitos y retiros en el mes
- 2 Los datos de tu cuenta, incluyendo la CLABE para recibir transferencias electrónicas Interbancarias
- 3 Los saldos de tu cuenta y los productos ligados a ésta, sus intereses o rendimientos y las comisiones generadas en el mes.
- 4 Avisos importantes sobre el uso de tu cuenta y sus beneficios.

El Estado de Cuenta con el detalle de tus operaciones está disponible en las sucursales Banamex. Para solicitar su envío por e-mail llama al 01 800 021 2345 desde Ciudad de México, Guadalajara y Monterrey al 1226 2639.

Tu opinión es muy importante
¿Te agrada este formato? ¿La información que contiene es suficiente para tus necesidades?
Llama al 01 800 849 9840 y comparte tus comentarios.

Consulta condiciones, comisiones y requisitos de contratación en www.banamex.com
Derechos Reservados,
servicios a la Comunidad
investigación

277
817

[REDACTED]
[REDACTED]

CAT	PERI	EJECUTIVO
Interés aplicable o rendimientos		
Comisiones efectivamente cobradas		

La fecha de corte es la indicada después de la leyenda "ESTADO DE CUENTA AL". Salvo que expresamente se determine otra moneda, todas las cifras contenidas en el estado de cuenta se encuentran denominadas en Pesos Moneda Nacional.

Su estado de cuenta contiene información de los siguientes productos y servicios:

[REDACTED]

- La diferencia entre el saldo promedio del período y el saldo mínimo requerido (Tarjeta \$1,500; Chequera \$4,500; Ambos \$4,500)
- El monto máximo: Tarjeta \$45; Cheques y Ambos \$250

[REDACTED]

CON FUNDAMENTO EN LO DISPUESTO POR EL ARTÍCULO 100 DE LA LEY DE INSTITUCIONES DE CRÉDITO, CERTIFICAMOS QUE LA PRESENTE ES UNA IMPRESIÓN FIEL Y EXACTA QUE CONSTA DE 157 HOJAS, OBTENIDA DEL SISTEMA ÓPTICO DE DIGITALIZACIÓN DE IMÁGENES DEL ARCHIVO DE BANCO NACIONAL DE MÉXICO, S.A., LO QUE SE HACE CONSTAR PARA LOS EFECTOS LEGALES A QUE HAYA LUGAR. HOJA 13 DE 157

Con Banca Electrónica, enviar dinero a otros bancos es fácil y seguro.

Realiza transferencias inmediatas o programadas:

- Mismo día: **\$3.50** IVA
- Día siguiente: **\$3.00**

Tarifa vigente a partir del 1 de noviembre de 2013. Sin costo para clientes de Banca Patrimonial, de Banca Privada y que reciban su nómina en la cuenta. Aplica para BancaNet, Banamex Móvil y APP Banamex. No aplica para pagos de tarjetas de crédito. El cobro será reflejado en el estado de cuenta al final del periodo.

DETALLE DE OPERACIONES

[Redacted Table Content]

PROCURADURIA GENERAL DE LA FEDERACION
PROCURADURIA DE INVESTIGACION DE ORGANIZACIONES
DE ESPECIALIZADA ELITOS EN MATERIA

SALDO PROMEDIO MÍNIMO REQUERIDO

En Perfil Ejecutivo con esquema de Pago por Operación, el saldo promedio mensual mínimo requerido para evitar la comisión por manejo de cuenta, de acuerdo con su medio de depósición, es como sigue: Tarjeta de Débito \$1,500.00; Chequera \$4,500.00; Ambos \$4,500.00 (No aplica para Perfil Ejecutivo cuando reciba abono electrónico de nómina). En el caso de esquema de Renta, en ningún caso aplica saldo mínimo requerido.

PROCURADURIA
DE INVESTIGACION
DE ORGANIZACIONES
DE ESPECIALIZADA
ELITOS EN MATERIA

CON FUNDAMENTO EN LO DISPUESTO POR EL ARTICULO 100 DE LA LEY DE INSTITUCIONES DE CRÉDITO, CERTIFICAMOS QUE LA PRESENTE ES UNA IMPRESIÓN FIEL Y EXACTA QUE CONSTA DE 157 HOJAS, OBTENIDA DEL SISTEMA ÓPTICO DE DIGITALIZACIÓN DE IMÁGENES DEL ARCHIVO DE BANCO NACIONAL DE MÉXICO, S.A., LO QUE SE HACE CONSTAR PARA LOS EFECTOS LEGALES A QUE HAYA LUGAR. HOJA 14 DE 157

722
818

CADENA ORIGINAL DEL COMPLEMENTO DE CERTIFICACIÓN DEL SAT

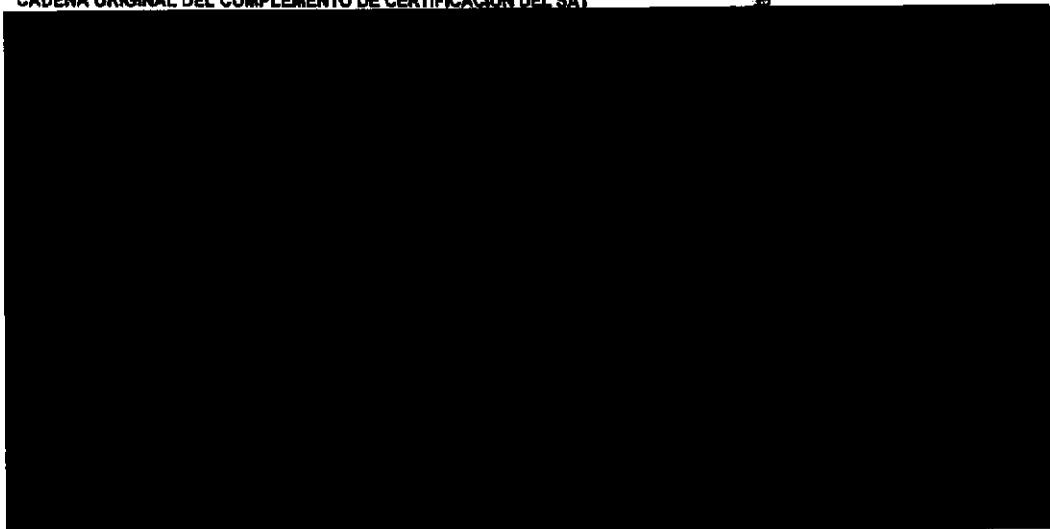

CFA-100 TRANSACCIONES

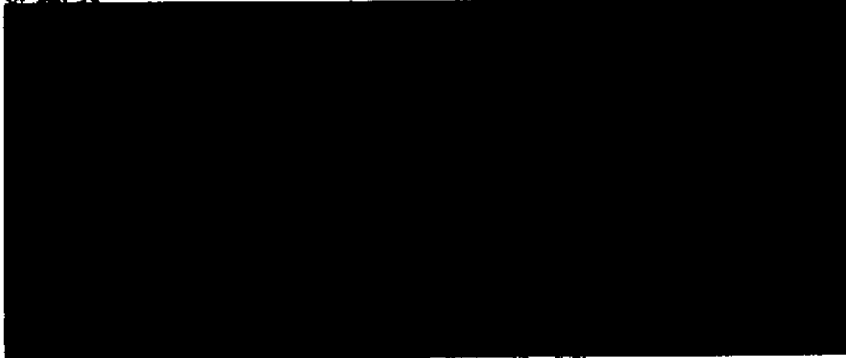

SECRETARÍA DE ECONOMÍA
VERIFICACIÓN FISCAL
de Documentos Fiscales,
Subdirección de Comprobación
Investigación

CON FUNDAMENTO EN LO DISPUESTO POR EL ARTÍCULO 100 DE LA LEY DE INSTITUCIONES DE CRÉDITO, CERTIFICAMOS QUE LA PRESENTE ES UNA IMPRESIÓN FIEL Y EXACTA QUE CONSTA DE 157 HOJAS, OBTENIDA DEL SISTEMA ÓPTICO DE DIGITALIZACIÓN DE IMÁGENES DEL ARCHIVO DE BANCO NACIONAL DE MÉXICO, S.A., LO QUE SE HACE CONSTAR PARA LOS EFECTOS LEGALES A QUE HAYA LUGAR. HOJA 15 DE 157

Art. 10
Fracción II
Motivación: 2

Información con interés ✓

Aprovecha tu tarjeta de débito

¿Para qué usar efectivo, si tienes tu Tarjeta de Débito Banamex?

Úsala para pagar en el súper, la gasolinera, la farmacia, el cine, comida rápida y más.

Es más segura y tiene excelentes promociones para ti... Como ésta

Domino's
PIZZA MEDIANA BÁSICA (1 UNO.)
 + CAMELEAZO BITES + 2 REFRESCOS 600ML

145

del 1 de septiembre al 1 de diciembre del 2013.
 Escanea el código y el código al ordenar y entrévalo al carrito. No aplica con otras promociones o descuentos.
 No aplica 2x1. No aplica Crunchy, Double-Decker ni Sabor Doble Orilla Refrita de Queso. Consulte términos y condiciones en tienda o en www.dominos.com.mx

Cualquier cancelación o cambio de los beneficios, descuentos, cupones, coberturas y en general de cualquier producto o servicio ofrecido por terceros no implica responsabilidad para el Banco Nacional de México S.A. o sus subsidiarias y filiales.
 Consulta comisiones, condiciones y requisitos de contratación en www.banamex.com

Banco Nacional de México, S.A. Integrante del Grupo Financiero Banamex, S.A. de C.V.
 Comisión Central, Delegación Guadalupe, 06000 México, D.F.
 Estación del Servicio al Cliente: No. 24 México, s/n. México, D.F.

Unidad Especializada de Crédito:
 México: 1-225-2250 (7 días a la semana) y 225-3333 (horario de oficina)
 10 de Septiembre No. 114, Pinar del Fuerte, Estado de México

IPAB
 Instituto Registral y Catastral
 Dirección General de Catastro
 Dirección General de Registro de Instrumentos Públicos
 Dirección General de Registro de Valores
 Dirección General de Registro de Hipotecas

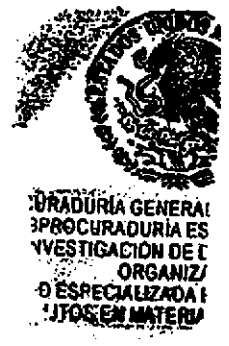

Consulta condiciones, comisiones y requisitos de contratación en www.banamex.com

Procuraduría
 Subprocuraduría
 Prevención de Delitos
 Oficina 11

CON FUNDAMENTO EN LO DISPUESTO POR EL ARTÍCULO 100 DE LA LEY DE INSTITUCIONES DE CRÉDITO, CERTIFICAMOS QUE LA PRESENTE ES UNA IMPRESIÓN FIEL Y EXACTA QUE CONSTA DE 157 HOJAS, OBTENIDA DEL SISTEMA ÓPTICO DE DIGITALIZACIÓN DE IMÁGENES DEL ARCHIVO DE BANCO NACIONAL DE MÉXICO, S.A., LO QUE SE HACE CONSTAR PARA LOS EFECTOS LEGALES A QUE HAYA LUGAR. HOJA 16 DE 157

Para informarte mejor, ahora vamos al grano

Te presentamos el nuevo **Resumen Financiero de Cuenta**, con información simplificada de tus movimientos, más amigable y en un mismo lugar.

- 1** La gráfica de tu saldo inicial y final, así como el monto de tus depósitos y retiros en el mes.
- 2** Los usos de tu cuenta, incluyendo la CLABE para recibir transferencias electrónicas interbancarias.
- 3** Los saldos de tu cuenta y los productos ligados a ésta, sus intereses o rendimientos y las comisiones generadas en el mes.
- 4** Avisos importantes sobre el uso de tu cuenta y sus beneficios.

El Estado de Cuenta con el detalle de tus operaciones estará disponible en las sucursales Banamex. Para solicitar su envío por e-mail llama al 01 800 021 2345 y desde Ciudad de México, Guadalajara y Monterrey al 1226 2639.

Tu opinión es muy importante.
¿Te agrada este formato? ¿La información que contiene es suficiente para tus necesidades?
Llama al 01 800 849 9640 y comparte tus comentarios.

Consulta condiciones, comisiones y requisitos de contratación en www.banamex.com

SECRETARÍA DE ECONOMÍA
C/ Pasadizo de San Juan
Servicios al Cliente
Investigación

CON FUNDAMENTO EN LO DISPUESTO POR EL ARTÍCULO 100 DE LA LEY DE INSTITUCIONES DE CRÉDITO, CERTIFICAMOS QUE LA PRESENTE ES UNA IMPRESIÓN FIEL Y EXACTA QUE CONSTA DE 157 HOJAS, OBTENIDA DEL SISTEMA ÓPTICO DE DIGITALIZACIÓN DE IMÁGENES DEL ARCHIVO DE BANCO NACIONAL DE MÉXICO, S.A., LO QUE SE HACE CONSTAR PARA LOS EFECTOS LEGALES A QUE HAYA LUGAR. HOJA 17 DE 157

ESTADO DE CUENTA AL 13 DE NOVIEMBRE DE 2013
 CLIENTE: [REDACTED]
 Registro Federal de Contribuyentes [REDACTED]
 Página: 1 de 6

[Handwritten mark]

820

[REDACTED]

001/373

[REDACTED]

PERFIL EJECUTIVO	
GAT	
Interés aplicable o rendimientos	
Comisiones efectivamente cobradas	

La fecha de corte es la indicada después de la leyenda "ESTADO DE CUENTA AL". Salvo que expresamente se determine otra moneda, todas las cifras contenidas en el estado de cuenta se encuentran denominadas en Pesos Moneda Nacional.

Su estado de cuenta contiene información de los siguientes productos y servicios:

RESUMEN GENERAL

[REDACTED]

*recursos humanos,
relación a la comunidad,
ligación*

CON FUNDAMENTO EN LO DISPUESTO POR EL ARTÍCULO 100 DE LA LEY DE INSTITUCIONES DE CRÉDITO, CERTIFICAMOS QUE LA PRESENTE ES UNA IMPRESIÓN FIEL Y EXACTA QUE CONSTA DE 157 HOJAS, OBTENIDA DEL SISTEMA ÓPTICO DE DIGITALIZACIÓN DE IMÁGENES DEL ARCHIVO DE BANCO NACIONAL DE MÉXICO, S.A., LO QUE SE HACE CONSTAR PARA LOS EFECTOS LEGALES A QUE HAYA LUGAR. HOJA 19 DE 157

Art. 10
 Fracción II
 Motivación: 2

**¿Quieres hacer más dinero con tu dinero?
Pon a trabajar hoy tu dinero**

4.7%

Tasa del **4.7%** de interés anual

**Tu mejor decisión
Acércate con un asesor**

Proyecto 604 4.06% variable antes de impuestos. Calculado sobre un rango de inversión del \$100,000 a \$499,999 y un periodo de 90 días. Aplica para inversiones hasta \$1,000,000 de pesos por cliente. Para más información y de comparación, visita al 31 de Enero del 2014 banamex.com los planes, requisitos de contratación y condiciones en banamex.com

DETALLE DE OPERACIONES

PROCURADURÍA GENERAL DE LA FEDERACIÓN
PROCURADURÍA DE INVESTIGACIÓN DE ORGANIZACIONES ESPECIALIZADAS
PROCESOS EN MATERIA

CON FUNDAMENTO EN LO DISPUESTO POR EL ARTÍCULO 100 DE LA LEY DE INSTITUCIONES DE CRÉDITO, CERTIFICAMOS QUE LA PRESENTE ES UNA IMPRESIÓN FIEL Y EXACTA QUE CONSTA DE 157 HOJAS, OBTENIDA DEL SISTEMA ÓPTICO DE DIGITALIZACIÓN DE IMÁGENES DEL ARCHIVO DE BANCO NACIONAL DE MÉXICO, S.A., LO QUE SE HACE CONSTAR PARA LOS EFECTOS LEGALES A QUE HAYA LUGAR. HOJA 20 DE 157

323

821

SALDO PROMEDIO MÍNIMO REQUERIDO

En Perfil Ejecutivo con esquema de Pago por Operación, el saldo promedio mensual mínimo requerido para evitar la comisión por manejo de cuenta, de acuerdo con su medio de disposición, es como sigue: Tarjeta de Débito \$1,500.00; Chequera \$4,500.00; Ambos \$4,500.00 (No aplica para Perfil Ejecutivo cuando reciba abono electrónico de nómina). En el caso de esquema de Renta, en ningún caso aplica saldo mínimo requerido.

CADENA ORIGINAL DEL COMPLEMENTO DE CERTIFICACIÓN DEL SAT

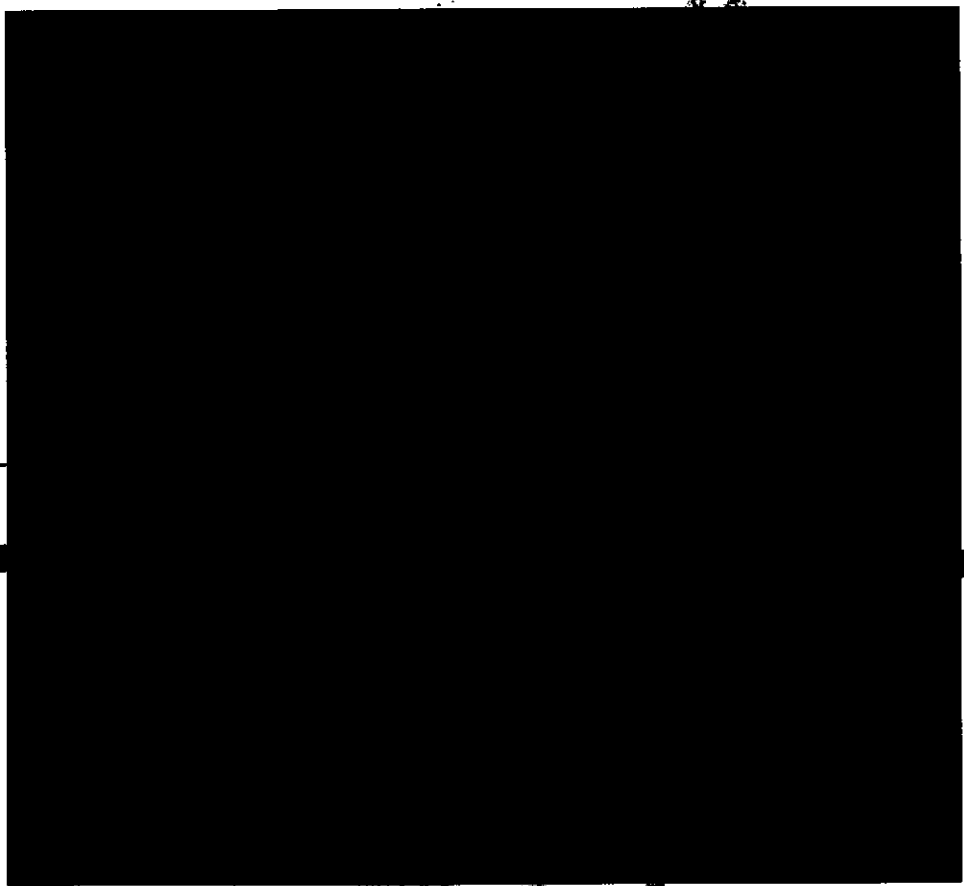

Los señores
recibe
oficio
siguiente

CON FUNDAMENTO EN LO DISPUESTO POR EL ARTÍCULO 100 DE LA LEY DE INSTITUCIONES DE CRÉDITO, CERTIFICAMOS QUE LA PRESENTE ES UNA IMPRESIÓN FIEL Y EXACTA QUE CONSTA DE 157 HOJAS, OBTENIDA DEL SISTEMA ÓPTICO DE DIGITALIZACIÓN DE IMÁGENES DEL ARCHIVO DE BANCO NACIONAL DE MÉXICO, S.A., LO QUE SE HACE CONSTAR PARA LOS EFECTOS LEGALES A QUE HAYA LUGAR. HOJA 21 DE 157

Art. 10
Fracción II
Motivación: 2

Para informarte mejor, ahora vamos a grande

Te presentamos el nuevo **Resumen Financiero de Cuenta**, con información simplificada de tus movimientos, más amigable y en un mismo lugar.

1 La gráfica de tu saldo inicial y final, así como el monto de tus depósitos y retiros en el mes.

2 Los saldos de tu cuenta, incluyendo la CLABE para recibir transferencias electrónicas interbancarias.

3 Los saldos de tu cuenta y los productos ligados a ésta, sus intereses o rendimientos y las comisiones generadas en el mes.

4 Avisos importantes sobre el uso de tu cuenta y sus beneficios.

El Estado de Cuenta con el detalle de tus operaciones estará disponible en las sucursales Banamex. Para solicitar su envío por e-mail llama al 01 800 021 2345 y desde Ciudad de México, Guadalajara y Monterrey al 1226 2639.

Tu opinión es muy importante
 ¿Te agrada este formato? ¿La información que contiene es suficiente para tus necesidades?
 Llama al 01 800 949 9640 y comparte tus comentarios.

Consulta condiciones, comisiones y requisitos de contratación en www.banamex.com

REAL DE LA UNIVERSIDAD
 Derechos Reservados,
 Servicios de Consulta e
 Investigación

925

823

[REDACTED]

0017249

[REDACTED]

PERFIL EJECUTIVO	
GAT	[REDACTED]
Interés aplicable o resguardos	[REDACTED]
Comisiones efectivamente cobradas	[REDACTED]

La fecha de corte es la indicada después de la leyenda "ESTADO DE CUENTA AL".
Salvo que expresamente se determine otra moneda, todas las cifras contenidas
en el estado de cuenta se encuentran denominadas en Pesos Moneda Nacional.

Su estado de cuenta contiene información de los siguientes productos y servicios:

[REDACTED]

y Servicios a la comunidad
de Investigación

CON FUNDAMENTO EN LO DISPUESTO POR EL ARTÍCULO 100 DE LA LEY DE INSTITUCIONES DE CRÉDITO,
CERTIFICAMOS QUE LA PRESENTE ES UNA IMPRESIÓN FIEL Y EXACTA QUE CONSTA DE 157 HOJAS, OBTENIDA
DEL SISTEMA ÓPTICO DE DIGITALIZACIÓN DE IMÁGENES DEL ARCHIVO DE BANCO NACIONAL DE MÉXICO, S.A.,
LO QUE SE HACE CONSTAR PARA LOS EFECTOS LEGALES A QUE HAYA LUGAR. HOJA 25 DE 157

Haz más dinero con tu dinero.

Con **Pagaré Banamex** a 60 días desde \$50,000 pesos obtén una tasa de interés anual de

4%

No esperes más e invita a tus familiares y amigos a invertir con **Pagaré Banamex**. ¡Tu mejor decisión!

Pagaré 0% 4.00% variable antes de impuestos. Calculada sobre un rango de inversión de \$50,000 a \$200,000 y un período de 60 días. Aplica para inversiones hasta \$2,500,000 pesos por cliente. Para más información y de comparación, visita el 31 de Enero del 2014. Consulta tasas, requisitos de contratación y condiciones en www.banamex.com

DETALLE DE OPERACIONES

PROCURADURÍA GENERAL DE LA FEDERACIÓN
PROCURADURÍA GENERAL DE INVESTIGACIÓN
ORGANISMO ESPECIALIZADO EN DELITOS EN MATERIA

del Poder Judicial
Procuraduría del Del
Oficina

CON FUNDAMENTO EN LO DISPUESTO POR EL ARTÍCULO 100 DE LA LEY DE INSTITUCIONES DE CRÉDITO, CERTIFICAMOS QUE LA PRESENTE ES UNA IMPRESIÓN FIEL Y EXACTA QUE CONSTA DE 157 HOJAS, OBTENIDA DEL SISTEMA ÓPTICO DE DIGITALIZACIÓN DE IMÁGENES DEL ARCHIVO DE BANCO NACIONAL DE MÉXICO, S.A., LO QUE SE HACE CONSTAR PARA LOS EFECTOS LEGALES A QUE HAYA LUGAR. HOJA 26 DE 157

226

824

SALDO PROMEDIO MÍNIMO REQUERIDO:

En Perfil Ejecutivo con esquema de Pago por Operación, el saldo promedio mensual mínimo requerido para evitar la comisión por manejo de cuenta, de acuerdo con su medio de disposición, es como sigue: Tarjeta de Débito \$1,500.00; Chequera \$4,500.00; Ambos \$4,500.00 (No aplica para Perfil Ejecutivo cuando recibe abono electrónico de nómina). En el caso de esquema de Renta, en ningún caso aplica saldo mínimo requerido.

CADENA ORIGINAL DEL COMPLEMENTO DE CERTIFICACIÓN DEL SAT

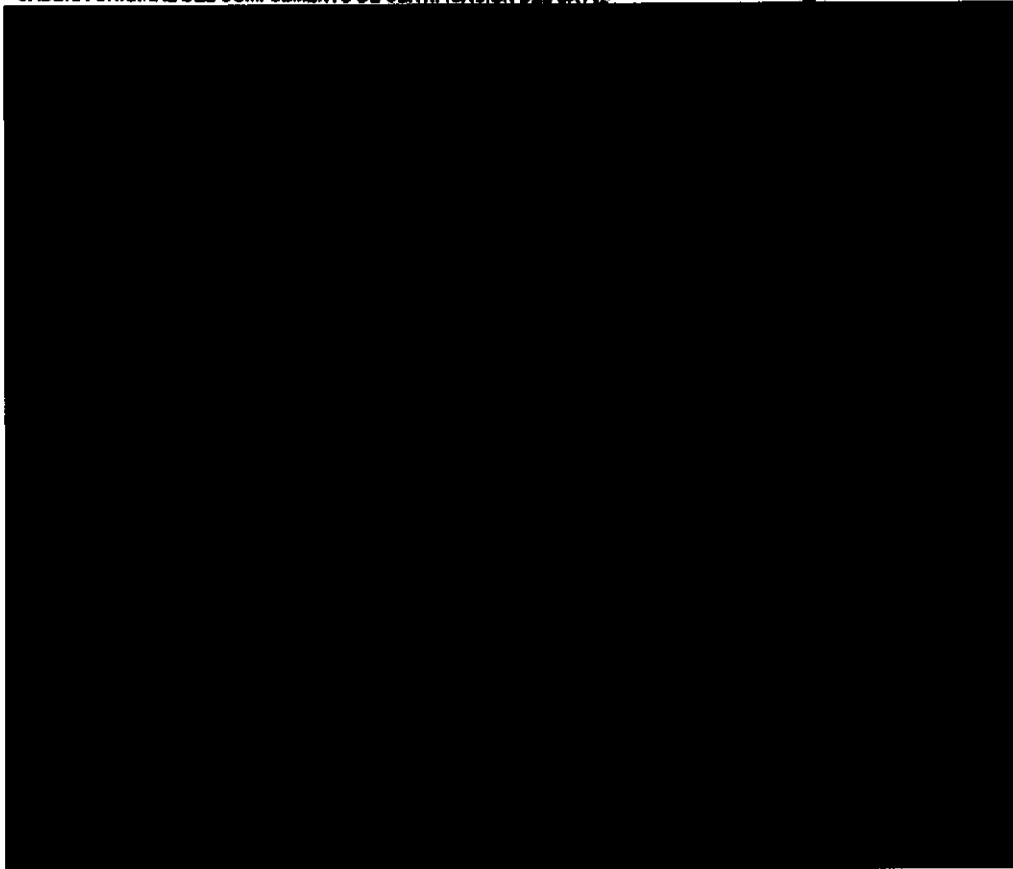

INSTITUTO FEDERAL DE
de Operación Bancaria,
y Servicios a la Comunidad
de Investigación

CON FUNDAMENTO EN LO DISPUESTO POR EL ARTÍCULO 100 DE LA LEY DE INSTITUCIONES DE CRÉDITO, CERTIFICAMOS QUE LA PRESENTE ES UNA IMPRESIÓN FIEL Y EXACTA QUE CONSTA DE 157 HOJAS, OBTENIDA DEL SISTEMA ÓPTICO DE DIGITALIZACIÓN DE IMÁGENES DEL ARCHIVO DE BANCO NACIONAL DE MÉXICO, S.A., LO QUE SE HACE CONSTAR PARA LOS EFECTOS LEGALES A QUE HAYA LUGAR. HOJA 27 DE 157

Art. 100
Fracción II
Motivación: 2

Información con interés

www.banamex.com/firmaygana

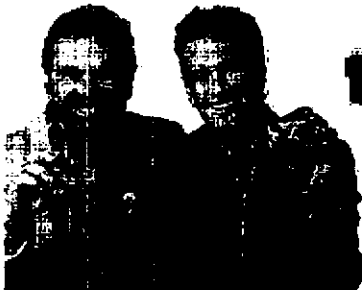

Firma

Hay millones de pesos en compras canceladas.

Firma todo con tu Tarjeta de Débito, es más segura que el efectivo y tu compra puede ser gratis.

Firma y Gana. No. SEGOB 20130655PS04. Modificación Oficio No. DG/JS/DGAI/DAP/SA/SS/1/2013. Responsable: Tarjetas Banamex, S.A. de C.V. SOFOM E.R. Tarjetas de Débito Banamex. No. SEGOB 20130649PS01. Modificación Oficio No. DG/JS/DGAI/DAP/SA/SS/1/2013. Responsable: Banco Nacional de México, S.A. Vigencia del 4 de noviembre de 2013 al 3 de enero de 2014. Términos, condiciones y restricciones en www.banamex.com/firmaygana. Consulta condiciones, comisiones y requisitos de contratación de las Tarjetas de Débito en www.banamex.com

Información Importante
Crédito Nómina Banamex

Es importante recordar que al dejar de recibir tu Nómina con Banamex, debes de seguir realizando los pagos correspondientes a tu Crédito Nómina Banamex.

Para mayor información pregunta a un ejecutivo en cualquier sucursal Banamex.

Banco Nacional de México, S.A. Institución de Banca y Finanzas
Colonia Centro, Delegación Cuauhtémoc, 06000 México, D.F.
Banco por servicio, las 24 horas, los 365 días del año.
Redes Especializadas Banamex:
México 1222-5228 (BANAMEX) (Debitos) y Banamex 222-24-1100 (Cajeros Automáticos)

IMPORTANTE:
- Si deseas solicitar una nómina con la tarjeta de Crédito Nómina Banamex, debes de cumplir con los requisitos de contratación.
- Consulta la información de contratación en www.banamex.com
COMUNICAR: Banco de México, S.A. Institución de Banca y Finanzas
Para consultar información de contratación por favor comunicarse con un ejecutivo en cualquier sucursal Banamex.

Consulta condiciones, comisiones y requisitos de contratación en www.banamex.com

CURADURIA GENERAL
PROCURADURIA GENERAL DE INVESTIGACIONES Y ORGANIZACION ESPECIALIZADA EN MATERIA DE DELITOS EN MATERIA

Evento en del
Ofic

CON FUNDAMENTO EN LO DISPUESTO POR EL ARTICULO 100 DE LA LEY DE INSTITUCIONES DE CREDITO, CERTIFICAMOS QUE LA PRESENTE ES UNA IMPRESION FIEL Y EXACTA QUE CONSTA DE 157 HOJAS, OBTENIDA DEL SISTEMA OPTICO DE DIGITALIZACION DE IMAGENES DEL ARCHIVO DE BANCO NACIONAL DE MEXICO, S.A., LO QUE SE HACE CONSTAR PARA LOS EFECTOS LEGALES A QUE HAYA LUGAR. HOJA 28 DE 157

Para informarte mejor, ahora vamos a grano

Te presentamos el nuevo Resumen Financiero de Cuenta, con información simplificada de tus movimientos, más amigable y en un mismo lugar.

- 1** La gráfica de tu saldo inicial y final, así como el monto de tus depósitos y retirós en el mes.
- Los datos de tu cuenta, incluyendo la CLABE, para recibir transferencias electrónicas interbancarias.
- Los saldos de tu cuenta y los productos ligados a ésta, sus intereses o rendimientos y las comisiones generadas en el mes.
- Avisos importantes sobre el uso de tu cuenta y sus beneficios.

El Estado de Cuenta con el detalle de tus operaciones estará disponible en las sucursales Banamex. Para solicitar su envío por e-mail llama al 01 800 021 2345 y desde Ciudad de México, Guadalajara y Monterrey al 226 2639.

Tu opinión es muy importante
 ¿Te agrada este formato? ¿La información que confiere es suficiente para tus necesidades?
 Llama al 01 800 849 9840 y comparte tus comentarios

Consulta condiciones, comisiones y requisitos de contratación en www.banamex.com

ENEL ALBERCA REPUBLICANA
 de Datos Personales,
 y Servicios a la Comunidad
 de Inversión

ESTADO DE CUENTA AL 13 DE ENERO DE 2014
 CLIENTE: [REDACTED]
 Registro Federal de Contribuyentes [REDACTED]
 Página: 1 de 7

826

826

[REDACTED]

02/14/14

RESUMEN EJECUTIVO	
GAT	[REDACTED]
Interés aplicable o rendimientos	[REDACTED]
Comisiones efectivamente cobradas	[REDACTED]

[REDACTED]

La fecha de corte es la indicada después de la leyenda "ESTADO DE CUENTA AL".
 Salvo que expresamente se determine otra moneda, todas las cifras contenidas
 en el estado de cuenta se encuentran denominadas en Pesos Moneda Nacional.

Su estado de cuenta contiene información de los siguientes productos y servicios:

RESUMEN GENERAL

[REDACTED]

de Investigación

CON FUNDAMENTO EN LO DISPUESTO POR EL ARTÍCULO 100 DE LA LEY DE INSTITUCIONES DE CRÉDITO,
 CERTIFICAMOS QUE LA PRESENTE ES UNA IMPRESIÓN FIEL Y EXACTA QUE CONSTA DE 157 HOJAS, OBTENIDA
 DEL SISTEMA ÓPTICO DE DIGITALIZACIÓN DE IMÁGENES DEL ARCHIVO DE BANCO NACIONAL DE MÉXICO, S.A.,
 LO QUE SE HACE CONSTAR PARA LOS EFECTOS LEGALES A QUE HAYA LUGAR. HOJA 31 DE 157

Art. 10
 Fracción II
 Motivación: 2

Información Importante Crédito Nómina

Es importante recordar que al dejar de recibir tu Nómina con Banamex, debes de seguir realizando los pagos correspondientes a tu Crédito Nómina Banamex.

Para mayor información pregunta a un Ejecutivo en cualquier sucursal Banamex. Consulta condiciones, comisiones y requisitos de contratación en www.banamex.com

DETALLE DE OPERACIONES

[REDACTED TABLE CONTENT]

CON FUNDAMENTO EN LO DISPUESTO POR EL ARTÍCULO 100 DE LA LEY DE INSTITUCIONES DE CRÉDITO, CERTIFICAMOS QUE LA PRESENTE ES UNA IMPRESIÓN FIEL Y EXACTA QUE CONSTA DE 157 HOJAS, OBTENIDA DEL SISTEMA ÓPTICO DE DIGITALIZACIÓN DE IMÁGENES DEL ARCHIVO DE BANCO NACIONAL DE MÉXICO, S.A., LO QUE SE HACE CONSTAR PARA LOS EFECTOS LEGALES A QUE HAYA LUGAR. HOJA 32 DE 157

724

DETALLE DE OPERACIONES

827

SALDO PROMEDIO MÍNIMO REQUERIDO

En el caso de esquema de Pago por Operación, el saldo promedio mensual mínimo requerido para evitar la suspensión por manejo de cuenta, de acuerdo con su medio de deducción, es como sigue: Tarjeta de Débito \$1,500.00; Chequera \$4,500.00; Ambos \$4,500.00 (No aplica para Perfil Ejecutivo cuando recibe abono electrónico de nómina). En el caso de esquema de Renta, en ningún caso aplica saldo mínimo requerido.

DE LA RED DE
ESPECIALIDADES
BANCA MEXICANA
INVESTIGACIONES
Y SEGUROS

LA LEY DE LA BANCA
rechos de
violados a la Compañía
activa

CON FUNDAMENTO EN LO DISPUESTO POR EL ARTÍCULO 100 DE LA LEY DE INSTITUCIONES DE CRÉDITO, CERTIFICAMOS QUE LA PRESENTE ES UNA IMPRESIÓN FIEL Y EXACTA QUE CONSTA DE 157 HOJAS, OBTENIDA DEL SISTEMA ÓPTICO DE DIGITALIZACIÓN DE IMÁGENES DEL ARCHIVO DE BANCO NACIONAL DE MÉXICO, S.A., LO QUE SE HACE CONSTAR PARA LOS EFECTOS LEGALES A QUE HAYA LUGAR. HOJA 33 DE 157

CADENA ORIGINAL DEL COMPLEMENTO DE CERTIFICACIÓN DEL SAT

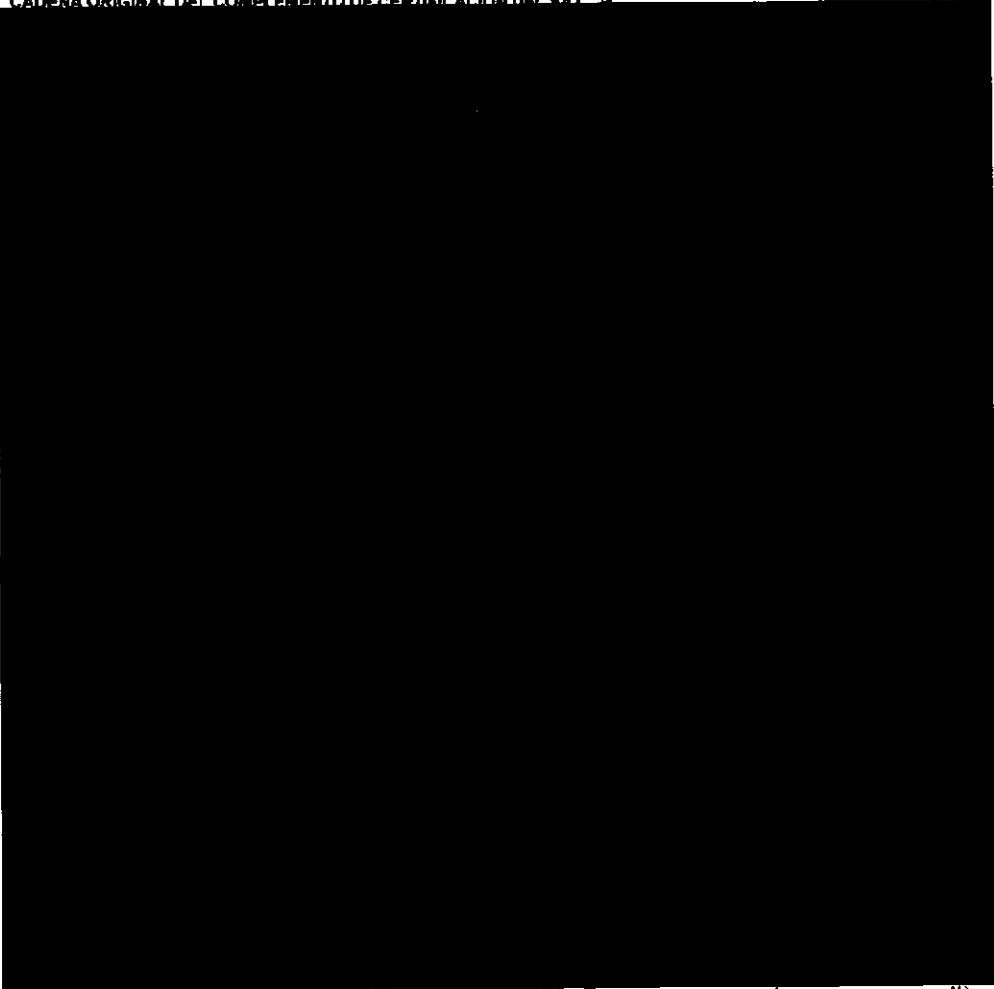

PROCURADURÍA GENERAL
PROCURADURÍA ESPECIALIZADA EN
MATERIA DE INVESTIGACIÓN DE ORGANIZACIONES
ESPECIALIZADA EN MATERIA

PROCURADURÍA GENERAL
Subprocuraduría
Prevención del Delito
Quilón

CON FUNDAMENTO EN LO DISPUESTO POR EL ARTÍCULO 100 DE LA LEY DE INSTITUCIONES DE CRÉDITO, CERTIFICAMOS QUE LA PRESENTE ES UNA IMPRESIÓN FIEL Y EXACTA QUE CONSTA DE 157 HOJAS, OBTENIDA DEL SISTEMA ÓPTICO DE DIGITALIZACIÓN DE IMÁGENES DEL ARCHIVO DE BANCO NACIONAL DE MÉXICO, S.A., LO QUE SE HACE CONSTAR PARA LOS EFECTOS LEGALES A QUE HAYA LUGAR. HOJA 34 DE 157

Información con interés

Ahora todos los días de la semana son 2x1 en Cinemex con tu Tarjeta de Débito Banamex MasterCard®.

¡Sólo tienes que pagar los boletos con tu Tarjeta de Débito y pedir el 2x1 en taquilla!

Usa tu Tarjeta de Débito Banamex MasterCard® en todas partes, te da seguridad y control sobre tu dinero.

Válido a partir del 6 de diciembre de 2013 y hasta agotar existencias. Válido por un boleto gratis en la compra de otro boleto tradicional, al pagar con Tarjetas de Débito Banamex MasterCard® en las taquillas de Cinemex. Sujeto a disponibilidad. No aplica en Salas Platinas, Premium, 3D, 4D y 5D. No aplica un concepto con otras promociones, en días festivos, eventos especiales ni primarias. La promoción no es válida el día miércoles. El boleto gratis no tiene costo adicional. El boleto gratis es responsabilidad del consumidor, tarifas y servicios adicionales, liberación de responsabilidad sobre este boleto gratis a las empresas integrantes, afiliadas o subsidiarias del Grupo Financiero Banamex. Consulta condiciones, comisiones y requisitos de contratación de tarjetas de crédito en www.banamex.com

Las patrones de consumo, las necesidades, los deseos y las metas financieras cambian con la edad. Nuestra realidad financiera depende en gran medida del ciclo de vida en el que nos encontramos.

Establece tus metas, identifica tus recursos y las opciones que tienes para tomar decisiones conscientes.

INFORMACIÓN PÚBLICA

El propósito de esta sección es ofrecer consejos de educación financiera. No tiene fines de lucro, no publicita ni ofrece productos ni servicios bancarios.

INCOE

INVEST

Consulta condiciones, comisiones y requisitos de contratación en www.banamex.com

CON FUNDAMENTO EN LO DISPUESTO POR EL ARTÍCULO 100 DE LA LEY DE INSTITUCIONES DE CRÉDITO, CERTIFICAMOS QUE LA PRESENTE ES UNA IMPRESIÓN FIEL Y EXACTA QUE CONSTA DE 157 HOJAS, OBTENIDA DEL SISTEMA ÓPTICO DE DIGITALIZACIÓN DE IMÁGENES DEL ARCHIVO DE BANCO NACIONAL DE MÉXICO, S.A., LO QUE SE HACE CONSTAR PARA LOS EFECTOS LEGALES A QUE HAYA LUGAR. HOJA 35 DE 157

Para informarte mejor, ahora vamos a grano

Te presentamos el nuevo **Resumen Financiero de Cuenta**, con información simplificada de tus movimientos, más amigable y en un mismo lugar.

- 1** La gráfica de tu saldo inicial y final, así como el monto de tus depósitos y retiros en el mes.
- 2** Los datos de tu cuenta, incluyendo la CLABE para recibir transferencias electrónicas interbancarias.
- 3** Los saldos de tu cuenta y los productos ligados a ésta, sus intereses o rendimientos y las comisiones generadas en el mes.
- 4** Avisos importantes sobre el uso de tu cuenta y sus beneficios.

PROCURADURÍA GENERAL
SUBPROCURADURÍA DE
INVESTIGACIÓN DE
ORGANIZACIÓN
UNIDAD ESPECIALIZADA EN
DE DELITOS EN MATERIA

El Estado de Cuenta con el detalle de tus operaciones estará disponible en las sucursales Banamex. Para solicitar su envío por e-mail llama al 01 800 021 2345 y desde Ciudad de México, Guadalajara y Monterrey al 1226 2639.

Tu opinión es muy importante
¿Te agrada este formato? ¿La información que contiene es suficiente para tus necesidades?
Llama al 01 800 849 9640 y comparte tus comentarios.

Consulta condiciones, comisiones y requisitos de contratación en www.banamex.com

PROCURADURÍA GENERAL
Subprocuraduría de
Prevención del Delito
Organización

[REDACTED]

5449100

[REDACTED]

PERFIL EJECUTIVO	
GAT	[REDACTED]
Interés aplicable e rendimientos	[REDACTED]
Comisiones efectivamente cobradas	[REDACTED]

La fecha de corte es la indicada después de la leyenda "ESTADO DE CUENTA AL".
Salvo que expresamente se determine otra moneda, todas las cifras contenidas
en el estado de cuenta se encuentran denominadas en Pesos Moneda Nacional.

Su estado de cuenta contiene información de los siguientes productos y servicios:

RESUMEN GENERAL

[REDACTED]

PROCURADURÍA GENERAL
PROCURADURÍA DE INVESTIGACIÓN
ORGANIZACIÓN
ESPECIALIZADA EN MATERIA

Procuraduría General de la Federación
Procuraduría de Investigación

000191.B01E.0004.00.0213.01

CON FUNDAMENTO EN LO DISPUESTO POR EL ARTÍCULO 100 DE LA LEY DE INSTITUCIONES DE CRÉDITO,
CERTIFICAMOS QUE LA PRESENTE ES UNA IMPRESIÓN FIEL Y EXACTA QUE CONSTA DE 167 HOJAS, OBTENIDA
DEL SISTEMA ÓPTICO DE DIGITALIZACIÓN DE IMÁGENES DEL ARCHIVO DE BANCO NACIONAL DE MÉXICO, S.A.,
LO QUE SE HACE CONSTAR PARA LOS EFECTOS LEGALES A QUE HAYA LUGAR. HOJA 38 DE 157

[REDACTED]
Art. 10
Fracción II
Motivación: 2

738

830

Crédito Nómina Banamex

Si tienes más de 3 meses recibiendo tu nómina con Banamex, solicita tu **Crédito Nómina Banamex**.*

Obténlo en efectivo y úsalo para pagar deudas o para lo que necesites.

* Crédito sujeto a aprobación. Para mayor información, consulta de comisiones, condiciones y requisitos de contratación, acude a cualquier sucursal Banamex donde un Ejecutivo te atenderá.

Conoce todos los beneficios y operaciones que puedes realizar aquí.

www.banamex.com/indondequieras

DETALLE DE OPERACIONES

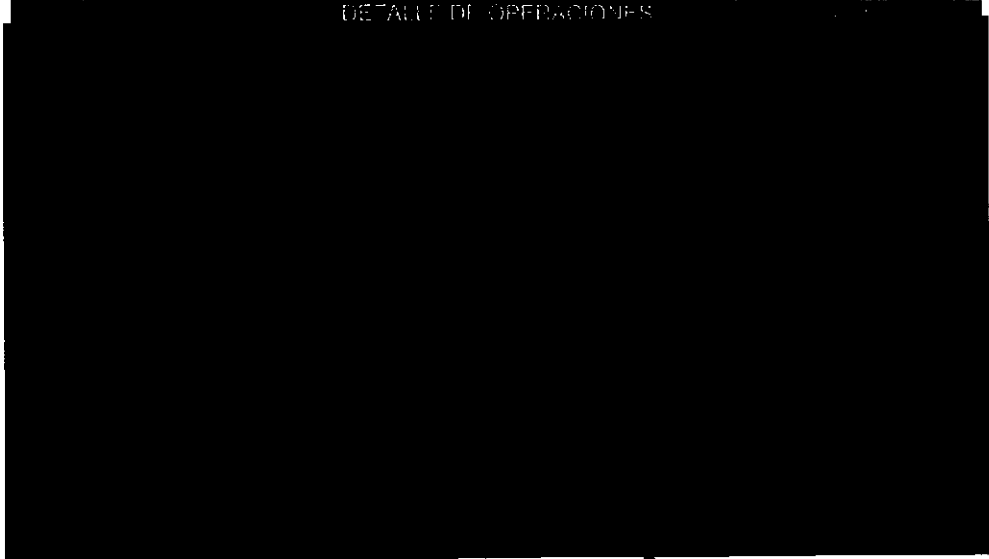

SALDO PROMEDIO MÍNIMO REQUERIDO

En Perfil Ejecutivo con esquema de Pago por Operación, el saldo promedio mensual mínimo requerido para evitar la comisión por manejo de cuenta, de acuerdo con su medio de disposición, es como sigue: Tarjeta de Débito \$1,500.00; Chequera \$4,500.00; Añilés \$4,500.00 (No aplica para Perfil Ejecutivo cuando reciba abono electrónico de nómina). En el caso de esquema de Renta, en ningún caso aplica saldo mínimo requerido.

Inicio de Operaciones
sigue en

000191.801EJDA004.00.0213.01

CON FUNDAMENTO EN LO DISPUESTO POR EL ARTÍCULO 100 DE LA LEY DE INSTITUCIONES DE CRÉDITO, CERTIFICAMOS QUE LA PRESENTE ES UNA IMPRESIÓN FIEL Y EXACTA QUE CONSTA DE 157 HOJAS, OBTENIDA DEL SISTEMA ÓPTICO DE DIGITALIZACIÓN DE IMÁGENES DEL ARCHIVO DE BANCO NACIONAL DE MÉXICO, S.A., LO QUE SE HACE CONSTAR PARA LOS EFECTOS LEGALES A QUE HAYA LUGAR. HOJA 39 DE 157

CADENA ORIGINAL DEL COMPLEMENTO DE CERTIFICACIÓN DEL SAT

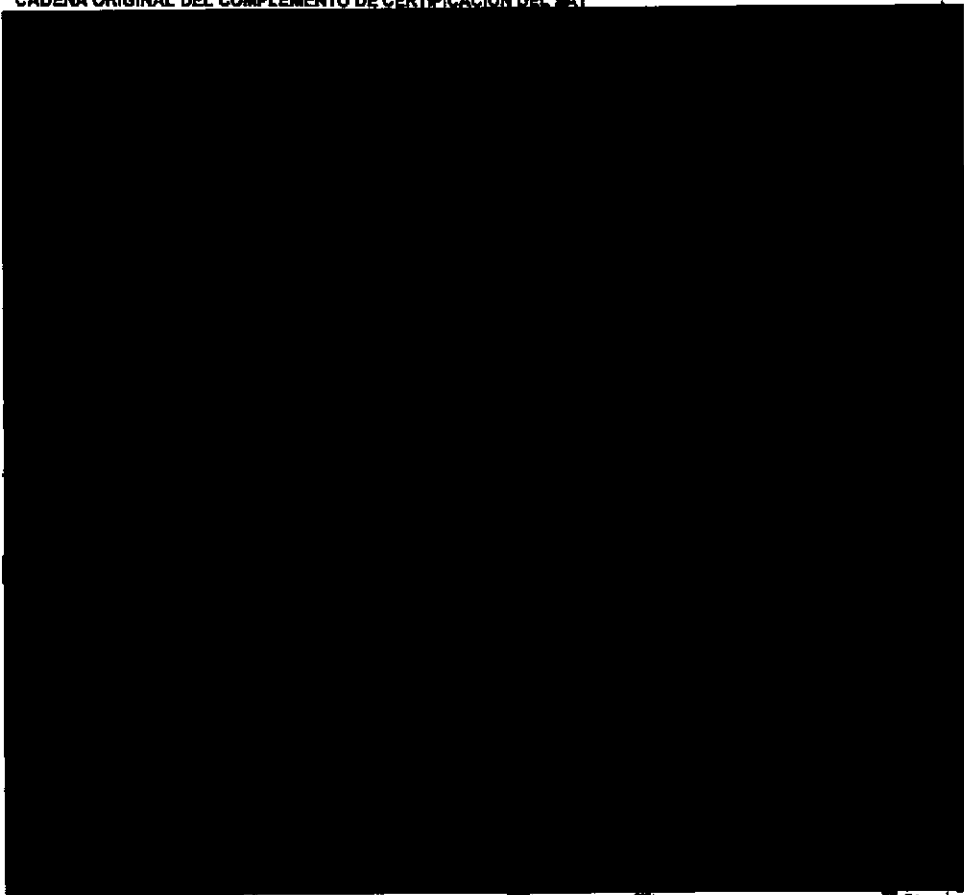

PROCURADURÍA GENERAL
SUBPROCURADURÍA DE
INVESTIGACIÓN DE DELITOS
ORGANIZACIÓN
UNIDAD ESPECIALIZADA EN
DE DELITOS EN MATERIA

PROCURADURÍA GENERAL
Subprocuraduría de
Prevención del Delito y Seguridad
Oficina de Investigación

000191301EJDA004.OD.02.13.01

CON FUNDAMENTO EN LO DISPUESTO POR EL ARTÍCULO 100 DE LA LEY DE INSTITUCIONES DE CRÉDITO, CERTIFICAMOS QUE LA PRESENTE ES UNA IMPRESIÓN FIEL Y EXACTA QUE CONSTA DE 157 HOJAS, OBTENIDA DEL SISTEMA ÓPTICO DE DIGITALIZACIÓN DE IMÁGENES DEL ARCHIVO DE BANCO NACIONAL DE MEXICO, S.A., LO QUE SE HACE CONSTAR PARA LOS EFECTOS LEGALES A QUE HAYA LUGAR.

HOJA 40 DE 157

información con interés

Compra y retira efectivo en el mismo lugar.

¿Sabías que puedes retirar efectivo gratis al pagar con tu Tarjeta de Débito Banamex en supermercados, restaurantes y muchos negocios más?

Es práctico, cómodo y seguro

Puedes retirar en: Grupo Walmart: Walmart, Bodega Aurrera, Mi Bodega Aurrera, Bodega Aurrera Express, Superama, Sam's Club, Suburbia, Vips, El Portón y Farmacia Mediamart - Comercial Mexicana y muchos lugares más

Aprovecha este beneficio y disfruta de tus compras.

Los productos y servicios ofrecidos por las entidades asociadas no son responsabilidad de Banco Nacional de México, S.A. Condiciones de servicio: Para disponer de efectivo es necesario realizar una compra (el mismo lo establece el negocio). Consulta condiciones, comisiones y requisitos de contratación de Tarjetas de Débito en www.banamex.com

Haz más dinero con tu dinero Con Inversiones Banamex

¡Únete a nuestro nuevo simulador de Inversiones. Integra la combinación a la medida de tus posibilidades y pon a trabajar tu dinero. www.banamex.com/simuladoinversion
¡Trabaja con tu Asesor Banamex y gana atractivos rendimientos.

Pagar impuestos conforme a las leyes vigentes calculadas al 15 de enero de 2014 sobre un monto de inversión de \$100,000 a \$499,999 y un período de 91 días. Para más información y la simulación, vigencia al 28 de febrero de 2014. Consulta condiciones y requisitos de contratación en www.banamex.com

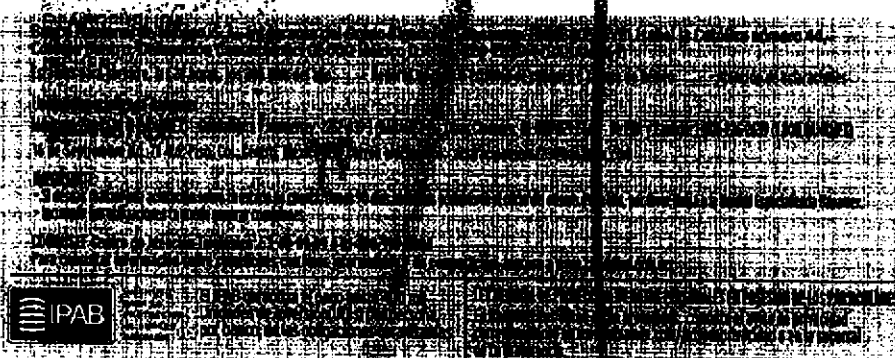

Consulta condiciones, comisiones y requisitos de contratación en www.banamex.com

Para informarte mejor ahora vamos a grano

Te presentamos el nuevo Resumen Financiero de Cuenta, con información simplificada de tus movimientos, más amigable y en un mismo lugar.

- 1 La gráfica de tu saldo inicial y final, así como el monto de tus depósitos y retiros en el mes
- 2 Los datos de tu cuenta, incluyendo la CLABE para recibir transferencias electrónicas Interbancarias
- 3 Los saldos de tu cuenta y los productos ligados a ésta, sus intereses o rendimientos y las comisiones generadas en el mes.
- 4 Avisos importantes sobre el uso de tu cuenta y sus beneficios.

El Estado de Cuenta con el detalle de tus operaciones estará disponible en las sucursales Banamex. Para solicitar su envío por e-mail llama al 01 800 01 2345 y desde Ciudad de México, Guadalajara y Monterrey al 1226 2639.

Tu opinión es muy importante
 ¿Te agrada este formato? ¿La información que contiene es suficiente para tus necesidades?
 Llama al 01 800 849 9640 y comparte tus comentarios.

Consulta condiciones, comisiones y restricciones de crédito en www.banamex.com

ESTADOS UNIDOS MEXICANOS
 PROCURADURÍA GENERAL
 SUBPROCURADURÍA ESPECIALIZADA EN
 INVESTIGACIÓN DE ORGANIZACIÓN
 Y DELITOS EN MATERIA

PROCURADURÍA GENERAL
 Subprocuraduría de D.
 Prevención del Delito y Ser
 Oficina de Inve.

0191.B01EJDA004.00.0213.01

CON FUNDAMENTO EN LO DISPUESTO POR EL ARTÍCULO 100 DE LA LEY DE INSTITUCIONES DE CRÉDITO, CERTIFICAMOS QUE LA PRESENTE ES UNA IMPRESIÓN FIEL Y EXACTA QUE CONSTA DE 157 HOJAS, OBTENIDA DEL SISTEMA ÓPTICO DE DIGITALIZACIÓN DE IMÁGENES DEL ARCHIVO DE BANCO NACIONAL DE MÉXICO, S.A., LO QUE SE HACE CONSTAR PARA LOS EFECTOS LEGALES A QUE HAYA LUGAR.

0017750

[REDACTED]

PERFIL EJECUTIVO	
GAT	[REDACTED]
Interés aplicable o rendimientos	[REDACTED]
Comisiones efectivamente cobradas	[REDACTED]

La fecha de corte es la indicada después de la leyenda "ESTADO DE CUENTA AL".
Salvo que expresamente se determine otra moneda, todas las cifras contenidas
en el estado de cuenta se encuentran denominadas en Pesos Moneda Nacional.

Su estado de cuenta contiene información de los siguientes productos y servicios:

RESUMEN GENERAL
[REDACTED]

PROCURADURÍA GENERAL
PROCURADURÍA DE INVESTIGACIÓN DE
ORGANIZACIÓN ESPECIALIZADA
EN MATERIA

Es más efectiva
que el efectivo

PROCURADURÍA GENERAL
Su Procuraduría
Prevención del Delito
Oficina de

000191.B01E.J0A004.00.0013.01
CON FUNDAMENTO EN LO DISPUESTO POR EL ARTÍCULO 100 DE LA LEY DE INSTITUCIONES DE CRÉDITO,
CERTIFICAMOS QUE LA PRESENTE ES UNA IMPRESIÓN FIEL Y EXACTA QUE CONSTA DE 157 HOJAS, OBTENIDA
DEL SISTEMA ÓPTICO DE DIGITALIZACIÓN DE IMÁGENES DEL ARCHIVO DE BANCO NACIONAL DE MÉXICO, S.A.,
LO QUE SE HACE CONSTAR PARA LOS EFECTOS LEGALES A QUE HAYA LUGAR. HOJA 44 DE 157

Art. 10
Fracción II
Motivación: 2

935

833

INFORMACION IMPORTANTE

PARA TU SEGURIDAD

Te recordamos que todos los cheques de otros bancos que sean depositados en tu cuenta son recibidos por Banamex "salvo buen cobro", es decir que el abono a tu cuenta quedará hasta el momento en que el banco a cargo del cual se emitió el cheque entregue a Banamex el importe del mismo. Por lo anterior, y para evitar riesgos, te sugerimos lo siguiente:

- Antes de cerrar cualquier compraventa (en especial de automóviles), verifica que el cheque con el cual pretenden pagarte el precio efectivamente tenga fondos, lo cual podrás confirmar con el banco a cargo del cual se emitió el cheque
- De preferencia, solicita que te envíen una transferencia electrónica de fondos a tu cuenta, es más seguro y los fondos se acreditarán en tu cuenta de manera inmediata

Para mayor información contactate al 01800 621 2345 sin costo o al 5256 2639 de la Ciudad de México, Guadalajara y Monterrey.

Conoce todos los beneficios y operaciones que puedes realizar aquí.

<http://banamex.com/indondequieras>

SALDO PROMEDIO MÍNIMO REQUERIDO

En Perfil Ejecutivo con esquema de Pago por Operación, el saldo promedio mensual mínimo requerido para evitar la comisión por manejo de cuenta, de acuerdo con su medio de disposición, es como sigue: Tarjeta de Débito \$1,500.00; Chequera \$4,500.00; Ambos \$4,500.00 (No aplica para Perfil Ejecutivo cuando recibe abono electrónico de nómina). En caso de esquema de Renta, en ningún caso aplica saldo mínimo requerido.

CADE ORIGINAL DEL COMPLEMENTO DE CERTIFICACIÓN DEL SAT

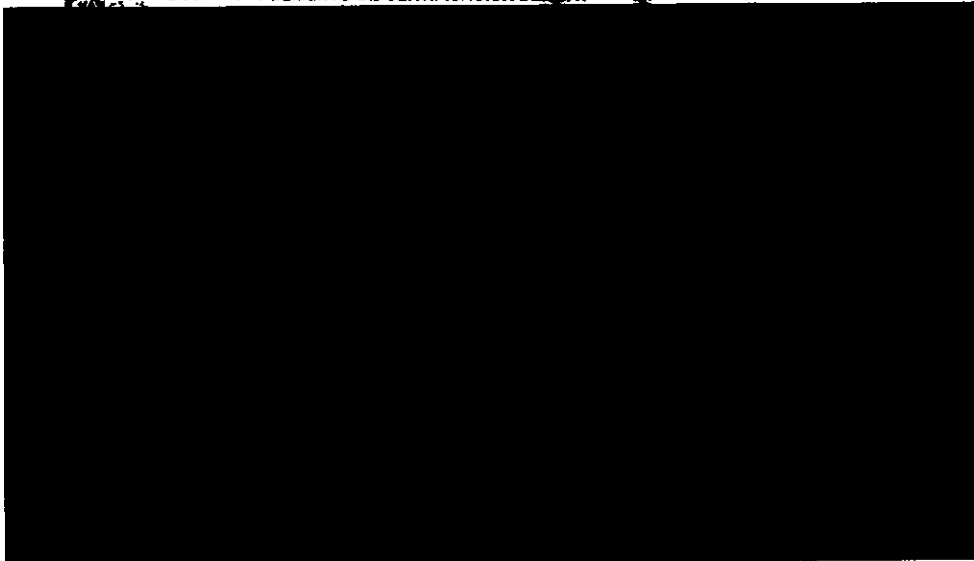

Investigación

000191.B01EJDA004.00.0313.01

CON FUNDAMENTO EN LO DISPUESTO POR EL ARTÍCULO 100 DE LA LEY DE INSTITUCIONES DE CRÉDITO, CERTIFICAMOS QUE LA PRESENTE ES UNA IMPRESIÓN FIEL Y EXACTA QUE CONSTA DE 157 HOJAS, OBTENIDA DEL SISTEMA ÓPTICO DE DIGITALIZACIÓN DE IMÁGENES DEL ARCHIVO DE BANCO NACIONAL DE MÉXICO, S.A., LO QUE SE HACE CONSTAR PARA LOS EFECTOS LEGALES A QUE HAYA LUGAR. HOJA 45 DE 157

GRAFICO TRANSACCIONAL

PROCURADURIA GENERAL
SUBPROCURADURIA
INVESTIGACION
ORGANIZACION
AD ESPECIALIZADA
DELITOS EN MATERIA

PROCURADURIA GENERAL
Subprocuraduría
Investigación del Delito
Organización

00011301EJDA004.00.0313.01

CON FUNDAMENTO EN LO DISPUESTO POR EL ARTICULO 100 DE LA LEY DE INSTITUCIONES DE CREDITO, CERTIFICAMOS QUE LA PRESENTE ES UNA IMPRESION FIEL Y EXACTA QUE CONSTA DE 157 HOJAS, OBTENIDA DEL SISTEMA OPTICO DE DIGITALIZACION DE IMAGENES DEL ARCHIVO DE BANCO NACIONAL DE MEXICO, S.A., LO QUE SE HACE CONSTAR PARA LOS EFECTOS LEGALES A QUE HAYA LUGAR. HOJA 46 DE 157

Ahora todos los días de la semana son
**2x1 en Cinemex con tu
Tarjeta de Débito Banamex MasterCard®.**

¡Sólo tienes que pagar los boletos con tu
Tarjeta de Débito y pedir el 2x1 en taquilla!

Usala en todas partes, te da seguridad y control
sobre tu dinero.

Válido a partir del 6 de diciembre de 2013 y hasta agotar existencias. Válido por un boleto gratis en la compra de otro boleto de sala tradicional, al pagar con tarjetas de Débito Banamex MasterCard® en las taquillas de Cinemex. Sujeto a disponibilidad. No aplica al Teatro Fielito, Cinemex, Cinemex, Cinemex. No aplica en conjunto con otras promociones, en días festivos, eventos especiales ni primicias. La promoción no es válida el día miércoles. El boleto gratis es el de menor precio. La empresa asociada es responsable del cumplimiento, tarifas y servicios ofrecidos. Liberado de cualquier responsabilidad sobre sus productos y servicios. La empresa asociada es responsable de las empresas integrantes, afiliadas o subsidiarias del Grupo Financiero Banamex. Consulta condiciones, comisiones y requisitos de contratación en www.banamex.com

Si tienes más de 3 meses pagando tu Nómina
con Banamex, solicita tu Crédito Nómina
Banamex que lo obtienes de efectivo para que lo
uses desde pagar tus deudas o en lo que quieras.
Crédito sujeto a aprobación. Para mayor información, consulta de comisiones,
condiciones y requisitos de contratación acude a cualquier Sucursal Banamex donde un
ejecutivo te atenderá.

Table with multiple columns and rows, containing text that is mostly illegible due to heavy noise and low resolution. It appears to be a detailed list of terms, conditions, or a schedule.

Consulta condiciones, comisiones y requisitos de contratación en www.banamex.com

Para informarte mejor, ahora vamos a grande

Te presentamos el nuevo **Resumen Financiero de Cuenta**, con información simplificada de tus movimientos, más amigable y en un mismo lugar.

- 1** La gráfica de tu saldo inicial y final, así como el monto de tus depósitos y retiros en el mes.
- 2** Los datos de tu cuenta, incluyendo la CLABE para recibir transferencias electrónicas interbancarias.
- 3** Los saldos de tu cuenta y los productos ligados a ésta, sus intereses o rendimientos y las comisiones generadas en el mes.
- 4** Avisos importantes sobre el uso de tu cuenta y sus beneficios.

Below the transactions, there is an 'IMPORTANTE' section with two boxes:

- 11%** (likely a promotional rate)
- El saldo de tu cuenta...

El Estado de Cuenta con el detalle de tus operaciones estará disponible en las sucursales Banamex. Para solicitar su envío por e-mail llama al 01 800 021 23... desde Ciudad de México, Guadalajara y Monterrey al 1226 2639.

Tu opinión es muy importante

¿Te agrada este formato? ¿La información que contiene es suficiente para tus necesidades? Llama al 01 800 849 9640 y comparte tus comentarios.

Consulta condiciones, comisiones y requisitos de contratación en www.banamex.com

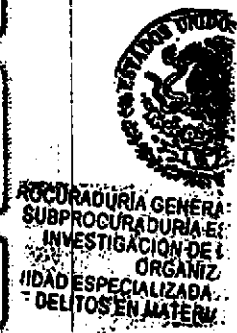

PROCURADURÍA GENERAL
Subprocuraduría de
Prevención del Delito y
Oficina de...

000191201EJDA004.00.0313.01

CON FUNDAMENTO EN LO DISPUESTO POR EL ARTÍCULO 100 DE LA LEY DE INSTITUCIONES DE CRÉDITO, CERTIFICAMOS QUE LA PRESENTE ES UNA IMPRESIÓN FIEL Y EXACTA QUE CONSTA DE 157 HOJAS, OBTENIDA DEL SISTEMA ÓPTICO DE DIGITALIZACIÓN DE IMÁGENES DEL ARCHIVO DE BANCO NACIONAL DE MÉXICO, S.A., LO QUE SE HACE CONSTAR PARA LOS EFECTOS LEGALES A QUE HAYA LUGAR. HOJA 48 DE 157

Estimado cliente,

Durante los últimos 30 días, tu Cuenta Perfiles ha recibido depósito electrónico por parte de tu empresa. Recuerda que mientras recibas el depósito de tu nómina en tu Cuenta Perfiles, podrás seguir gozando de los beneficios y tarifas especiales que esta te ofrece.

Para mayores informes acerca de los beneficios de tu Cuenta Perfiles, comunícate al Centro de Atención Telefónica a los teléfonos 226 2639 (t BANAMEX) en la Ciudad de México y Área Metropolitana o al 01 800 021 2345 en el resto del país.

LA REPUBLICA
DE MEXICO
SECRETARIA DE JUSTICIA Y
ENERGIA

INVESTIGACION
SECUESTROS

Atentamente,

Banco Nacional de México, S.A.
Integrante de Grupo Financiero Banamex

LA REPUBLICA
DE MEXICO
SECRETARIA DE JUSTICIA Y
ENERGIA
Derechos Reservados
Servicio a la Comunidad
Medio Ambiente

000191.801E.JDA004.QD.0313.01

CON FUNDAMENTO EN LO DISPUESTO POR EL ARTÍCULO 100 DE LA LEY DE INSTITUCIONES DE CRÉDITO, CERTIFICAMOS QUE LA PRESENTE ES UNA IMPRESIÓN FIEL Y EXACTA QUE CONSTA DE 157 HOJAS, OBTENIDA DEL SISTEMA ÓPTICO DE DIGITALIZACIÓN DE IMÁGENES DEL ARCHIVO DE BANCO NACIONAL DE MÉXICO, S.A., LO QUE SE HACE CONSTAR PARA LOS EFECTOS LEGALES A QUE HAYA LUGAR. HOJA 49 DE 157

ESTADO DE CUENTA AL 11 DE ABRIL DE 2014
 CLIENTE:
 Registro Federal de Contribuyentes
 Página: 1 de 7

758

836

[Redacted]

RELATIVO

[Redacted]

PLAN EJECUTIVO	
GAN	[Redacted]
Interés aplicable a rendimientos	[Redacted]
Comisiones efectivamente cobradas	[Redacted]

La fecha de corte es la indicada después de la leyenda "ESTADO DE CUENTA AL".
 Salvo que expresamente se determine otra moneda, todas las cifras contenidas
 en el estado de cuenta se encuentran denominadas en Pesos Moneda Nacional.

Su estado de cuenta contiene información de los siguientes productos y servicios:

[Redacted]

Seguro por Muerte Accidental*
 Conoce este y otros beneficios en:
www.segurosbanamex.com
 *Aplican condiciones y exclusiones de la póliza.

DE LA DEPENDENCIA
 chos Municipios,
 los a la Comunidad
 gación

000191.801EJDA005.00.0411.01
 CON FUNDAMENTO EN LO DISPUESTO POR EL ARTÍCULO 100 DE LA LEY DE INSTITUCIONES DE CRÉDITO,
 CERTIFICAMOS QUE LA PRESENTE ES UNA IMPRESIÓN FIEL Y EXACTA QUE CONSTA DE 157 HOJAS, OBTENIDA
 DEL SISTEMA ÓPTICO DE DIGITALIZACIÓN DE IMÁGENES DEL ARCHIVO DE BANCO NACIONAL DE MÉXICO, S.A.,
 LO QUE SE HACE CONSTAR PARA LOS EFECTOS LEGALES A QUE HAYA LUGAR. HOJA 51 DE 157

[Redacted]
 Fracción II
 Motivación: 2

Te informamos que la cobertura del Seguro Gratuito de Desempleo Involuntario e Invalidez Total temporal de tu Crédito Nómina Banamex, será cancelada a partir del próximo 7 de Mayo de 2014*

Consulta los nuevos términos y condiciones en:
http://www.banamex.com/mx/personas/creditos/creditos_personales/liquido_nomina.html

*De conformidad con el artículo 10 de la Ley de Instituciones de Crédito y el artículo 10 de la Ley de Invalidez Total Temporal, emitidas por el Congreso de México SA.

Conoce todos los beneficios y operaciones que puedes realizar aquí.

www.banamex.com/encuadernadas

SALDO PROMEDIO MÍNIMO REQUERIDO

En Perfil Ejecutivo con esquema de Pago por Operación, el saldo promedio mensual mínimo requerido para evitar la comisión por manejo de cuenta, de acuerdo con su medio de disposición, es como sigue: Tarjeta de Débito \$1,500.00; Chequera \$4,500.00; Ambos \$4,500.00 (No aplica para Perfil Ejecutivo cuando recibas abono electrónico de nómina). En el caso de esquema de Renta, en ningún caso aplica saldo mínimo requerido.

CADENA ORIGINAL DEL COMPLEMENTO DE CERTIFICACIÓN DEL SAT.

PROCURADURÍA GENERAL
PROCURADURÍA DE
INVESTIGACIÓN DE
ORGANIZACIONES
ESPECIALIZADA EN
MATERIA DE

PROCURA

PROCURA

Previsión del

Di...

ESTE DOCUMENTO ES UNA REPRESENTACIÓN IMPRESA DE UN CPDI

000191.801EJDA005.00.0411.01

CON FUNDAMENTO EN LO DISPUESTO POR EL ARTÍCULO 10 DE LA LEY DE INSTITUCIONES DE CRÉDITO, CERTIFICAMOS QUE LA PRESENTE ES UNA IMPRESIÓN FIEL Y EXACTA QUE CONSTA DE 157 HOJAS, OBTENIDA DEL SISTEMA ÓPTICO DE DIGITALIZACIÓN DE IMÁGENES DEL ARCHIVO DE BANCO NACIONAL DE MÉXICO, S.A., LO QUE SE HACE CONSTAR PARA LOS EFECTOS LEGALES A QUE HAYA LUGAR. HOJA 52 DE 157

Art. 10
Fracción II
Motivación: 2

229

837

[Redacted]

[Redacted]

[Redacted]

DE LA REPÚBLICA
REGISTRADA EN
EL INCREMENTO
DE LA
Y INVE
DE SEGUROS

IL DE LA
derechos de
servicios a la comunidad
investigación

000191.801EJDA005.OO.0411.01

CON FUNDAMENTO EN LO DISPUESTO POR EL ARTÍCULO 100 DE LA LEY DE INSTITUCIONES DE CRÉDITO, CERTIFICAMOS QUE LA PRESENTE ES UNA IMPRESIÓN FIEL Y EXACTA QUE CONSTA DE 157 HOJAS, OBTENIDA DEL SISTEMA ÓPTICO DE DIGITALIZACIÓN DE IMÁGENES DEL ARCHIVO DE BANCO NACIONAL DE MÉXICO, S.A., LO QUE SE HACE CONSTAR PARA LOS EFECTOS LEGALES A QUE HAYA LUGAR. HOJA 53 DE 157

Art. 10
Fracción II
Motivación: 2

Para informarte mejor, ahora vamos a girarlo

Te presentamos el nuevo **Resumen Financiero de Cuenta**, con información simplificada de tus movimientos, más amigable y en un mismo lugar.

- 1**: La gráfica de tu saldo inicial y final, así como el monto de tus depósitos y retiros en el mes.
- 2**: Los datos de tu cuenta, incluyendo la CLABE para recibir transferencias electrónicas interbancarias.
- 3**: Los saldos de tu cuenta y los productos ligados a ésta, sus intereses o rendimientos y las comisiones generadas en el mes.
- 4**: Avisos importantes sobre el uso de tu cuenta y sus beneficios.

El Estado de Cuenta con el detalle de tus operaciones estará disponible en las sucursales Banamex. Para solicitar su envío por e-mail llama al 01 800 021 2345 y desde Ciudad de México, Guadalajara y Monterrey al 1226 2639.

Tu opinión es muy importante
¿Te agrada este formato? ¿La información que contiene es suficiente para tus necesidades?
Llama al 01 800 849 9640 y comparte tus comentarios.

Consulta condiciones, comisiones y requisitos de contratación en www.banamex.com

DE LA INDEPENDENCIA
de las Humanidades,
de la Comunidad
gestión

000191.B01E.JDA005.00.0411.01

CON FUNDAMENTO EN LO DISPUESTO POR EL ARTÍCULO 100 DE LA LEY DE INSTITUCIONES DE CRÉDITO, CERTIFICAMOS QUE LA PRESENTE ES UNA IMPRESIÓN FIEL Y EXACTA QUE CONSTA DE 157 HOJAS, OBTENIDA DEL SISTEMA ÓPTICO DE DIGITALIZACIÓN DE IMÁGENES DEL ARCHIVO DE BANCO NACIONAL DE MÉXICO, S.A., LO QUE SE HACE CONSTAR PARA LOS EFECTOS LEGALES A QUE HAYA LUGAR. HOJA 55 DE 157

Estimado cliente,

Nuevamente nos dirigimos a ti debido a que en los 2 últimos meses tu Cuenta Perfiles no ha recibido ningún depósito electrónico por parte de tu empresa. Te informamos que en caso de que en los próximos 30 días continúes sin recibir depósito electrónico de nómina en tu Cuenta Perfiles, esta cambiará de esquema tarifario automáticamente.

Si esta situación se debe a algún inconveniente con la cuenta y con la finalidad de ofrecerte el servicio que mereces, te atenderemos con gusto en cualquier Sucursal Banamex.

Para mayores informes acerca de los beneficios de tu Cuenta Perfiles, comunícate al Centro de Atención Telefónica a los teléfonos 1 226 2639 (1 BANAMEX) en la Ciudad de México y Área Metropolitana o al 01 800 021 2345 en el resto del país.

Atentamente,

Banco Nacional de México, S.A.
Integrante de Grupo Financiero Banamex

PROCURADURÍA GENERAL
SUBPROCURADURÍA DE
INVESTIGACIÓN DE
ORGANIZACIÓN ESPECIALIZADA
DELITOS EN MATERIA

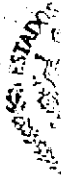

PROCURADURÍA GENERAL
Subprocuraduría
Prevención del Delito y
Oficina de

000191.001EJDA005.00.0411.01

CON FUNDAMENTO EN LO DISPUESTO POR EL ARTÍCULO 100 DE LA LEY DE INSTITUCIONES DE CRÉDITO, CERTIFICAMOS QUE LA PRESENTE ES UNA IMPRESIÓN FIEL Y EXACTA QUE CONSTA DE 157 HOJAS, OBTENIDA DEL SISTEMA ÓPTICO DE DIGITALIZACIÓN DE IMÁGENES DEL ARCHIVO DE BANCO NACIONAL DE MÉXICO, S.A., LO QUE SE HACE CONSTAR PARA LOS EFECTOS LEGALES A QUE HAYA LUGAR. HOJA 56 DE 157

000100

PERFIL EJECUTIVO	
GAT	[REDACTED]
Interés aplicable o rendimientos	[REDACTED]
Comisiones efectivamente cobradas	[REDACTED]

La fecha de corte es la indicada después de la leyenda "ESTADO DE CUENTA AL".
Salvo que expresamente se determine otra moneda, todas las cifras contenidas
en el estado de cuenta se encuentran denominadas en Pesos Moneda Nacional.

Su estado de cuenta contiene información de los siguientes productos y servicios:

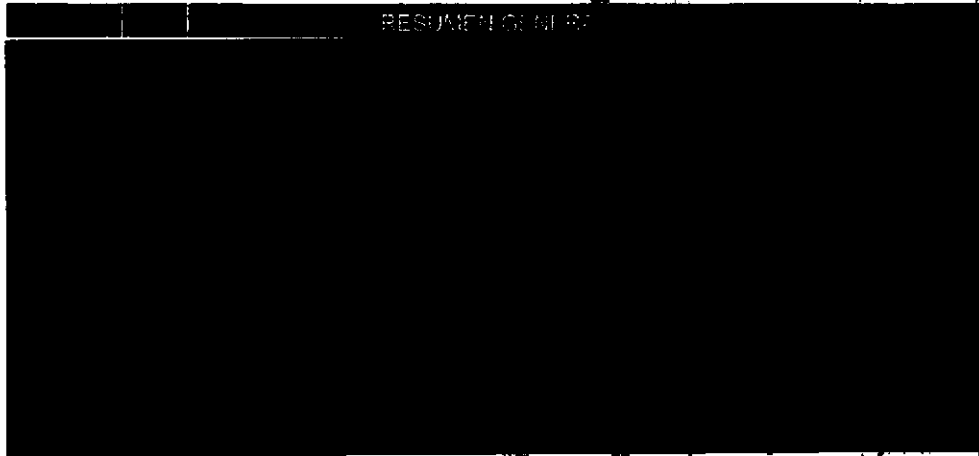

RESUMEN GENERAL

PROCURADURIA GENERAL
PROCURADURIA DE INVESTIGACION DE
ORGANOS ESPECIALIZADOS EN INTERIORES

Vigente a partir del 1 de julio de 2014.

PROCURADURIA GENERAL
Subprocuraduría de Prevención del Delito y Servicio
Oficina de Inversión

000191.801E.0004.00.0513.01

CON FUNDAMENTO EN LO DISPUESTO POR EL ARTÍCULO 100 DE LA LEY DE INSTITUCIONES DE CRÉDITO,
CERTIFICAMOS QUE LA PRESENTE ES UNA IMPRESIÓN FIEL Y EXACTA QUE CONSTA DE 157 HOJAS, OBTENIDA
DEL SISTEMA ÓPTICO DE DIGITALIZACIÓN DE IMÁGENES DEL ARCHIVO DE BANCO NACIONAL DE MÉXICO, S.A.,
LO QUE SE HACE CONSTAR PARA LOS EFECTOS LEGALES A QUE HAYA LUGAR. HOJA 58 DE 157

242

840

Te recordamos que la cobertura del Seguro Gratuito de Desempleo Involuntario e Invalidez Total temporal de tu Crédito Nómina Banamex, será cancelada a partir del próximo 23 de Mayo de 2014*

Consulta los nuevos términos y condiciones en:
http://www.banamex.com/tes/pólizas/creditos/creditos_personales/liquido_nomina.htm

*Declaración de cese de actividades por el cliente al 16 de febrero de 2014 en el padrón de la Secretaría de Hacienda.

Conoce todos los beneficios y operaciones que puedes realizar aquí.

www.banamex.com/ondondequieras

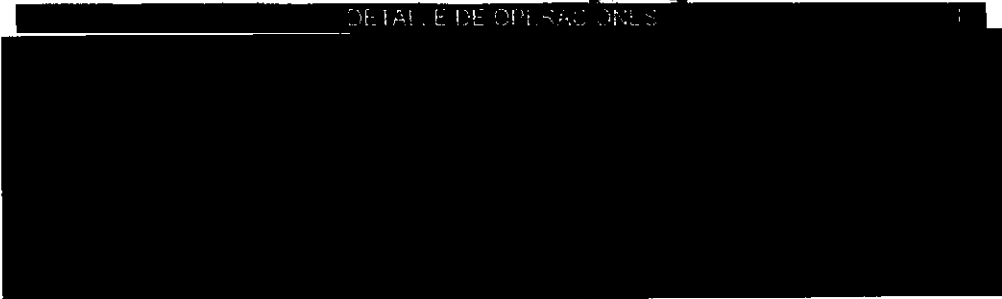

INVESTIGACIÓN
DE MONEDAS

SALDO PROMEDIO MÍNIMO REQUERIDO

En Perfil Ejecutivo con esquema de Pago por Operación, el saldo promedio mensual mínimo requerido para evitar la comisión por manejo de cuenta, de acuerdo con su medio de disposición, es como sigue: Tarjeta de Débito \$1,500.00; Chequera \$4,500.00; Ambos \$4,500.00 (No aplica para Perfil Ejecutivo cuando reciba abono electrónico de nómina). En el caso de esquema de Resta, en ningún caso aplica saldo mínimo requerido.

000191.B01EJDA304.00.0513.01

CON FUNDAMENTO EN LO DISPUESTO POR EL ARTÍCULO 100 DE LA LEY DE INSTITUCIONES DE CRÉDITO, CERTIFICAMOS QUE LA PRESENTE ES UNA IMPRESIÓN FIEL Y EXACTA QUE CONSTA DE 157 HOJAS, OBTENIDA DEL SISTEMA ÓPTICO DE DIGITALIZACIÓN DE IMÁGENES DEL ARCHIVO DE BANCO NACIONAL DE MÉXICO, S.A., LO QUE SE HACE CONSTAR PARA LOS EFECTOS LEGALES A QUE HAYA LUGAR.

HOJA 59 DE 157

Art. 10
Fracción II
Motivación: 2

CADENA ORIGINAL DEL COMPLEMENTO DE CERTIFICACIÓN DEL SA

BANCO NACIONAL DE MEXICO

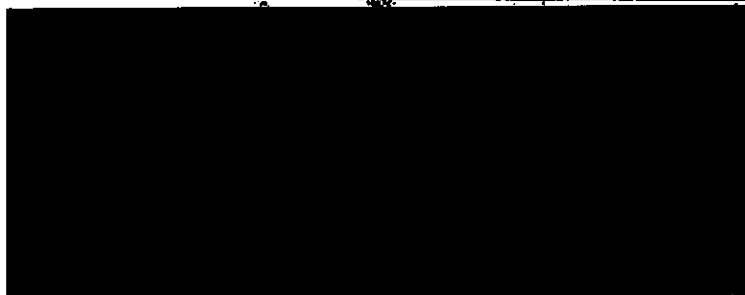

PROCURADURIA GENERAL
SUBPROCURADURIA ESPECIALIZADA EN
INVESTIGACION DE DELITOS ORGANIZADOS
Y DELITOS EN MATERIA C

PROCURADURIA GENERAL
Subprocuraduría de
Prevención del Delito y
Oficina de l

000191.B01EJDA004.CD.0519.01

CON FUNDAMENTO EN LO DISPUESTO POR EL ARTICULO 100 DE LA LEY DE INSTITUCIONES DE CRÉDITO, CERTIFICAMOS QUE LA PRESENTE ES UNA IMPRESIÓN FIEL Y EXACTA QUE CONSTA DE 157 HOJAS, OBTENIDA DEL SISTEMA ÓPTICO DE DIGITALIZACIÓN DE IMÁGENES DEL ARCHIVO DE BANCO NACIONAL DE MÉXICO, S.A., LO QUE SE HACE CONSTAR PARA LOS EFECTOS LEGALES A QUE HAYA LUGAR.

HOJA 60 DE 157

**Colecciona.
Cocina.
Disfruta.**

80

**W
MF**

**CON LOS TIMBRES
ELECTRÓNICOS CON
TARJETAS DE CREDITO BANAMEX**

Obtén más Timbres Electrónicos los Miércoles de Plaza porque duplicamos el valor de tus compras de frutas y verduras a granel.

Obtén más Timbres Electrónicos los Miércoles de Plaza porque duplicamos el valor de tus compras de frutas y verduras a granel.

Promoción válida del 26 de Marzo al 03 de Agosto de 2014 o hasta agotar existencias. Los Timbres Electrónicos no son acumulables para futuras promociones y no se utilizan en la compra de productos de lujo. Para más información consulta nuestra página de Internet www.comercioelectronicos.com.mx o al teléfono 01800 3777 333 o en nuestra página www.comercioelectronicos.com.mx

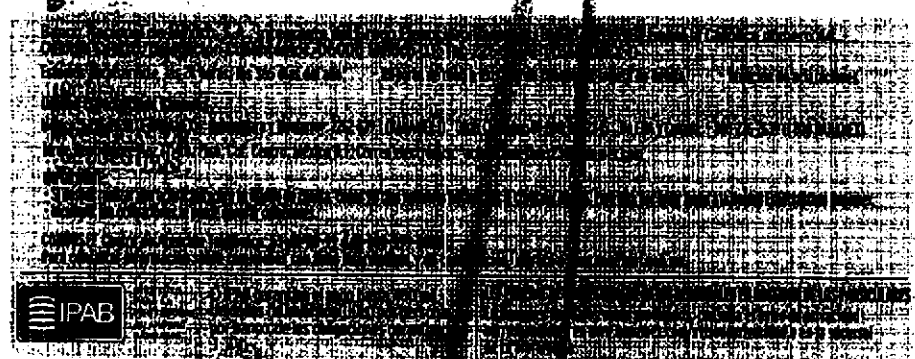

Consulta comisiones, comisiones y requisitos de contratación en www.banamex.com

RAI DE LA REPUBLICA
Derechos Humanos,
Servicios a la Comunidad
Investigación

000191.801EJDA004.00.0513.01

CON FUNDAMENTO EN LO DISPUESTO POR EL ARTICULO 100 DE LA LEY DE INSTITUCIONES DE CREDITO, CERTIFICAMOS QUE LA PRESENTE ES UNA IMPRESION FIEL Y EXACTA QUE CONSTA DE 157 HOJAS, OBTENIDA DEL SISTEMA OPTICO DE DIGITALIZACION DE IMAGENES DEL ARCHIVO DE BANCO NACIONAL DE MEXICO, S.A., LO QUE SE HACE CONSTAR PARA LOS EFECTOS LEGALES A QUE HAYA LUGAR. HOJA 61 DE 157

Para informarte mejor, ahora vamos a grano

Te presentamos el nuevo **Resumen Financiero de Cuenta**, con información simplificada de tus movimientos, más amigable y en un mismo lugar.

1 La gráfica de tu saldo inicial y final, así como el monto de tus depósitos y retiros en el mes

2 Los datos de tu cuenta, incluyendo la CLABE para recibir transferencias electrónicas interbancarias

3 Los saldos de tu cuenta y los productos ligados a ésta; sus intereses o rendimientos y las comisiones generadas en el mes.

4 Avisos importantes sobre el uso de tu cuenta y sus beneficios.

El Estado de Cuenta con el detalle de tus operaciones está disponible en las sucursales Banamex. Para solicitar su envío por e-mail llama al 01 800 021 2345 desde Ciudad de México, Guadalajara y Monterrey al 1226 2639.

Tu opinión es muy importante
 ¿Te agrada este formato? ¿La información que contiene es suficiente para tus necesidades?
 Llama al 01 800 849 9640 y comparte tus comentarios.

Consulta condiciones, comisiones y requisitos de contratación en www.banamex.com

ESTADOS UNIDOS MEXICANOS
 PROCURADURÍA GENERAL
 SUBPROCURADURÍA DE INVESTIGACIÓN
 ORGANISMO ESPECIALIZADO
 DE DELITOS EN MATERIA

ESTADOS UNIDOS MEXICANOS
 PROCURADURÍA GENERAL
 SUBPROCURADURÍA DE INVESTIGACIÓN

PROCURADURÍA GENERAL
 Subprocuraduría de Derechos Humanos y Servicios
 Oficina de Investigación

000191.801EJOA004.00.0513.00

CON FUNDAMENTO EN LO DISPUESTO POR EL ARTÍCULO 100 DE LA LEY DE INSTITUCIONES DE CRÉDITO, CERTIFICAMOS QUE LA PRESENTE ES UNA IMPRESIÓN FIEL Y EXACTA QUE CONSTA DE 157 HOJAS, OBTENIDA DEL SISTEMA ÓPTICO DE DIGITALIZACIÓN DE IMÁGENES DEL ARCHIVO DE BANCO NACIONAL DE MÉXICO, S.A., LO QUE SE HACE CONSTAR PARA LOS EFECTOS LEGALES A QUE HAYA LUGAR. HOJA 32 DE 157

001024

[REDACTED]

FRACCIÓN EJECUTIVO	
GAT	[REDACTED]
Interés aplicable o rendimientos	[REDACTED]
Comisiones efectivamente cobradas	[REDACTED]

[REDACTED]

La fecha de corte es la indicada después de la leyenda "ESTADO DE CUENTA AL". Salvo que expresamente se determine otra moneda, todas las cifras contenidas en el estado de cuenta se encuentran denominadas en Pesos Moneda Nacional.

Su estado de cuenta contiene información de los siguientes productos y servicios:

[REDACTED]

PROCURADURÍA GENERAL
PROCURADURÍA
INVESTIGACIÓN DEL
ORGANISMO
ESPECIALIZADO
EN MATERIA

PROCURADURÍA GENERAL
Subprocuraduría de
Prevención del Delito y Ser

00191801EJDA007.0001308
CON FUNDAMENTO EN LO DISPUESTO POR EL ARTÍCULO 100 DE LA LEY DE INSTITUCIONES DE CRÉDITO, CERTIFICAMOS QUE LA PRESENTE ES UNA IMPRESIÓN FIEL Y EXACTA QUE CONSTA DE 157 HOJAS, OBTENIDA DEL SISTEMA ÓPTICO DE DIGITALIZACIÓN DE IMÁGENES DEL ARCHIVO DE BANCO NACIONAL DE MÉXICO, S.A., LO QUE SE HACE CONSTAR PARA LOS EFECTOS LEGALES A QUE HAYA LUGAR. HOJA 64 DE 157

843

843

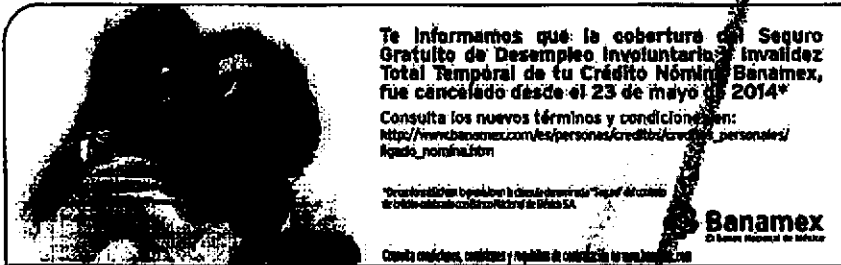

Te informamos que la cobertura del Seguro Gratuito de Desempleo Involuntario e Invalidez Total Temporal de tu Crédito Nómina Banamex, fue cancelado desde el 23 de mayo de 2014*

Consulta los nuevos términos y condiciones en:
http://www.banamex.com/es/personas/credito/credito_personal/seguro_nominacion

*Reservados todos los derechos. No se garantiza la continuidad de la cobertura.

Banamex
Banco Nacional de México

Consulta métodos, canales y requisitos de contacto en www.banamex.com

Conoce todos los beneficios y operaciones que puedes realizar en Banamex.

Visítanos en www.banamex.com/condondequieras

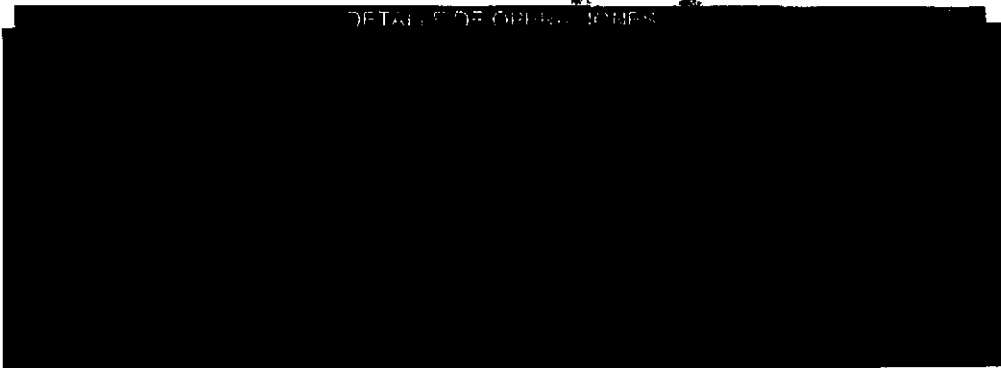

DETALLE DE OPERACIONES

SALDO PROMETIDO MÍNIMO REQUERIDO

En Perfil Ejecutivo con esquema de Pago por Operación, el saldo prometido mensual mínimo requerido para evitar la comisión por manejo de cuenta, de acuerdo con su medio de disposición, es como sigue: Tarjeta de Débito \$1,500.00; Chequera \$4,500.00; Ambos \$4,500.00. (No aplica para Perfil Ejecutivo cuando recibe abono electrónico de nómina). En el caso de esquema de Renta, en ningún caso aplica saldo mínimo requerido.

LIBRO DE CONFORMIDAD
 fecha: _____
 firma: _____
 diligencia

000191.601E.IDA007.00.0613.01

CON FUNDAMENTO EN LO DISPUESTO POR EL ARTÍCULO 100 DE LA LEY DE INSTITUCIONES DE CRÉDITO, CERTIFICAMOS QUE LA PRESENTE ES UNA IMPRESIÓN FIEL Y EXACTA QUE CONSTA DE 157 HOJAS, OBTENIDA DEL SISTEMA ÓPTICO DE DIGITALIZACIÓN DE IMÁGENES DEL ARCHIVO DE BANCO NACIONAL DE MÉXICO, S.A., LO QUE SE HACE CONSTAR PARA LOS EFECTOS LEGALES A QUE HAYA LUGAR. HOJA 65 DE 157

[Redacted]

[Redacted]

CADENA ORIGINAL DEL COMPLEMENTO DE CERTIFICACIÓN DE
[Redacted]

PROCURADURÍA GEN.
SUBPROCURADURÍA
INVESTIGACIÓN
ORGANIZACIÓN
ESPECIALIZADA
EN MATERIA

PROCURADURÍA
Subprocuradur
Prevención del Delito

000191.801E.0A007.00.0513.01

CON FUNDAMENTO EN LO DISPUESTO POR EL ARTÍCULO 100 DE LA LEY DE INSTITUCIONES DE CRÉDITO, CERTIFICAMOS QUE LA PRESENTE ES UNA IMPRESIÓN FIEL Y EXACTA QUE CONSTA DE 157 HOJAS, OBTENIDA DEL SISTEMA ÓPTICO DE DIGITALIZACIÓN DE IMÁGENES DEL ARCHIVO DE BANCO NACIONAL DE MÉXICO, S.A., LO QUE SE HACE CONSTAR PARA LOS EFECTOS LEGALES A QUE HAYA LUGAR.

HOJA 66 DE 157

746

844

 **transforma tu dinero en algo más elegante.**

Encuentra tu estilo.

Firma con Débito Banamex MasterCard® durante mayo y junio de 2014 y obtén una bonificación de 20% en Bonus Card Scappino (monedero electrónico) para realizar compras en Tiendas Scappino.

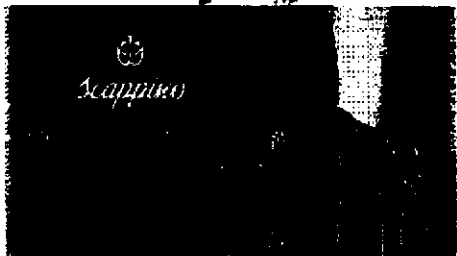

Vigencia del 15 de abril al 15 de julio de 2014. Compras de \$1,500.00 pesos o más. No aplica con otras promociones y/o descuentos. No es acumulable. La empresa anunciante es responsable del cumplimiento, tarifas, calidad de los productos y servicios ofrecidos, liberando de cualquier responsabilidad sobre ese particular a las empresas integrantes del Grupo Financiero Banamex. Consulta condiciones y requisitos de contratación de Tarjetas de Débito en www.banamex.com.

Busca más promociones en www.banamex.com

AL DE LA REPUBLICA
SPECIALIZADO EN
DE INYECTACION

Consulta condiciones, comisiones y requisitos de contratación en www.banamex.com

GENERAL DE LA REPUBLICA
de Derechos Humanos,
y Servicios a la Comunidad
de Investigación

000191.801EJDA007.00.0613.01

CON FUNDAMENTO EN LO DISPUESTO POR EL ARTÍCULO 100 DE LA LEY DE INSTITUCIONES DE CRÉDITO, CERTIFICAMOS QUE LA PRESENTE ES UNA IMPRESIÓN FIEL Y EXACTA QUE CONSTA DE 157 HOJAS, OBTENIDA DEL SISTEMA ÓPTICO DE DIGITALIZACIÓN DE IMÁGENES DEL ARCHIVO DE BANCO NACIONAL DE MÉXICO, S.A., LO QUE SE HACE CONSTAR PARA LOS EFECTOS LEGALES A QUE HAYA LUGAR. HOJA 67 DE 157

Para informarte mejor, ahora tenemos un grano

Te presentamos el nuevo **Resumen Financiero de Cuenta** con información simplificada de tus movimientos, más amigable y en un mismo lugar.

- 1** La gráfica de tu saldo inicial y final, así como el monto de tus depósitos y retiros en el mes.
- 2** Los datos de tu cuenta, incluyendo la CLABE para recibir transferencias electrónicas interbancarias.
- 3** Los saldos de tu cuenta y los productos ligados a ésta, sus intereses o rendimientos y las comisiones generadas en el mes.
- 4** Avisos importantes sobre el uso de tu cuenta y sus beneficios.

El Estado de Cuenta con el detalle de tus operaciones estará disponible en las sucursales Banamex. Para solicitar su envío por e-mail llama al 01 800 021 2335 y desde Ciudad de México, Guadalajara y Monterrey al 1226 2639.

Tu opinión es muy importante
 ¿Te agrada este formato? ¿La información que contiene es suficiente para tus necesidades?
 Llama al 01 800 849 9640 y comparte tus comentarios.

Consulta condiciones, condiciones y requisitos de contratación en www.banamex.com

PROCURADURÍA GENERAL
 SUBPROCURADURÍA
 DE INVESTIGACIÓN DE
 ORGANIZACIÓN
 UNIDAD ESPECIALIZADA
 DE DELITOS EN MATERIA

PROCURADURÍA GENERAL
 Subprocuraduría de
 Prevención del Delito y

000191.8011.0007.00.001101

CON FUNDAMENTO EN LO DISPUESTO POR EL ARTÍCULO 100 DE LA LEY DE INSTITUCIONES DE CRÉDITO, CERTIFICAMOS QUE LA PRESENTE ES UNA IMPRESIÓN FIEL Y EXACTA QUE CONSTA DE 157 HOJAS, OBTENIDA DEL SISTEMA ÓPTICO DE DIGITALIZACIÓN DE IMÁGENES DEL ARCHIVO DE BANCO NACIONAL DE MÉXICO, S.A., LO QUE SE HACE CONSTAR PARA LOS EFECTOS LEGALES A QUE HAYA LUGAR. HOJA 68 DE 157

9867100

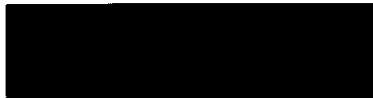

PERFIL EJECUTIVO	
GAT:	
Interés aplicable o rendimientos:	
Comisiones efectivamente cobradas:	

La fecha de corte es la indicada después de la leyenda "ESTADO DE CUENTA AL". Salvo que expresamente se determine otra moneda, todas las cifras contenidas en el estado de cuenta se encuentran denominadas en Pesos Moneda Nacional.

Su estado de cuenta contiene información de los siguientes productos y servicios:

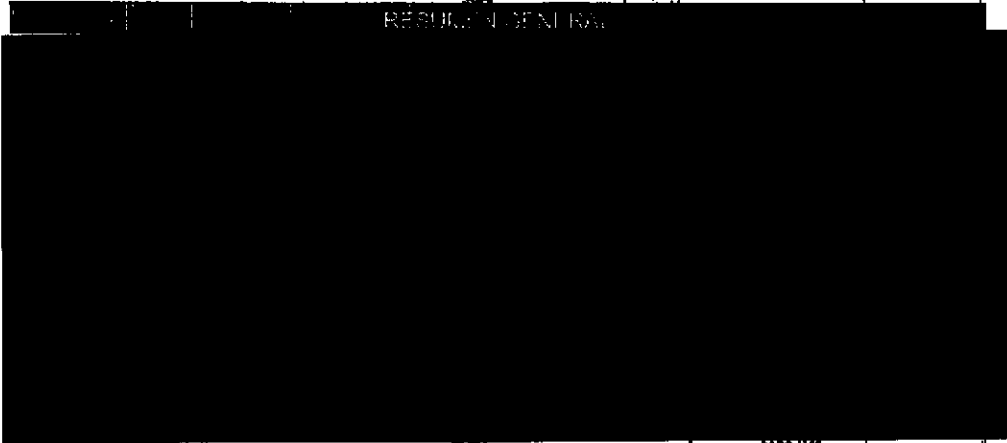

RESUMEN GENERAL

PROCURADURÍA GENERAL DE LA DEFENSA
SECRETARÍA DE JUSTICIA Y ENERGÍA
ORGANISMO ESPECIALIZADO EN MATERIA

MASIVA

Vigente desde el 1 de julio de 2014.

Confidencialidad, confidencial y legible en cualquier momento

Te informamos que la cobertura del Seguro Gratuito de Desempleo Involuntario e Invalidez Total Temporal de tu Crédito Nómina Banamex, fue cancelado desde el 23 de mayo de 2014*

Consulta los nuevos términos y condiciones en: http://www.banamex.com/es/serVICIOS/credito/creditos_personales/seguro_nomina.htm

*El Seguro Gratuito de Desempleo Involuntario e Invalidez Total Temporal de tu Crédito Nómina Banamex, fue cancelado desde el 23 de mayo de 2014.

Banamex Banco Nacional de México

Centro de atención al cliente y canales de atención al cliente: 011 55 55 22 22 22

PROCURADURÍA GENERAL DE LA DEFENSA
SECRETARÍA DE JUSTICIA Y ENERGÍA
ORGANISMO ESPECIALIZADO EN MATERIA
Oficina de la

000181.B01EJD4008.O0.0711.01

CON FUNDAMENTO EN LO DISPUESTO POR EL ARTÍCULO 100 DE LA LEY DE INSTITUCIONES DE CRÉDITO, CERTIFICAMOS QUE LA PRESENTE ES UNA IMPRESIÓN FIEL Y EXACTA QUE CONSTA DE 157 HOJAS, OBTENIDA DEL SISTEMA ÓPTICO DE DIGITALIZACIÓN DE IMÁGENES DEL ARCHIVO DE BANCO NACIONAL DE MÉXICO, S.A., LO QUE SE HACE CONSTAR PARA LOS EFECTOS LEGALES A QUE HAYA LUGAR. HOJA 70 DE 157

398

846

Conoce todos los beneficios y operaciones que puedes realizar en Banamex.

Ingresar a: www.banamex.com/andandocualquieras

SALDO PROMEDIO MÍNIMO REQUERIDO

En Perfil Ejecutivo con esquema de Pago por Operación, el saldo promedio mensual mínimo requerido para evitar la comisión por manejo de cuenta, de acuerdo con su medio de disposición, es como sigue: Tarjeta de Débito \$1,500.00; Chequera \$4,500.00; Ambos \$4,500.00 (No aplica para Perfil Ejecutivo cuando recibe abono electrónico de nómina). En el caso de esquema de Renta, en ningún caso aplica saldo mínimo requerido.

CADENA ORIGINAL DEL COMPLEMENTO DE CERTIFICACIÓN DEL SAT

"ESTE DOCUMENTO ES UNA REPRESENTACIÓN IMPRESA DE UN CFDI"

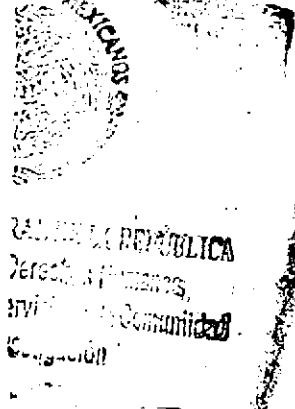

000191.B01E.03A006.00.0711.01

CON FUNDAMENTO EN LO DISPUESTO POR EL ARTÍCULO 100 DE LA LEY DE INSTITUCIONES DE CRÉDITO, CERTIFICAMOS QUE LA PRESENTE ES UNA IMPRESIÓN FIEL Y EXACTA QUE CONSTA DE 157 HOJAS, OBTENIDA DEL SISTEMA ÓPTICO DE DIGITALIZACIÓN DE IMÁGENES DEL ARCHIVO DE BANCO NACIONAL DE MÉXICO, S.A., LO QUE SE HACE CONSTAR PARA LOS EFECTOS LEGALES A QUE HAYA LUGAR. HOJA 71 DE 157

ARC-10
Fracción II
Motivación: 2

GRAFICO TRANSACCIONAL

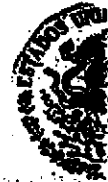
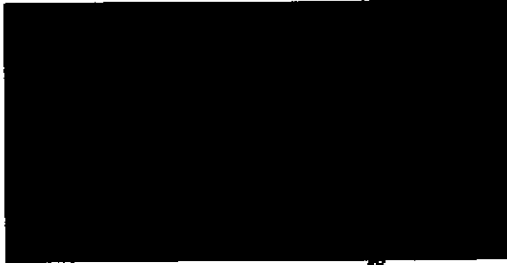

PROCURADURIA GENE.
SUBPROCURADURIA
INVESTIGACION E
ORGANIZACION
UNIDAD ESPECIALIZA
DE DELITOS EN MAT

PROCURADURIA GENERAL
Subprocuraduria de Crec.
Promoción del Empleo y el Bienestar Social

000191.801E.00A006.00.0711.01

CON FUNDAMENTO EN LO DISPUESTO POR EL ARTÍCULO 100 DE LA LEY DE INSTITUCIONES DE CRÉDITO, CERTIFICAMOS QUE LA PRESENTE ES UNA IMPRESIÓN FIEL Y EXACTA QUE CONSTA DE 157 HOJAS, OBTENIDA DEL SISTEMA ÓPTICO DE DIGITALIZACIÓN DE IMÁGENES DEL ARCHIVO DE BANCO NACIONAL DE MÉXICO, S.A., LO QUE SE HACE CONSTAR PARA LOS EFECTOS LEGALES A QUE HAYA LUGAR.

HOJA 72 DE 157

transforma tu dinero en algo más DIVERTIDO.

Disfruta al máximo este verano con nuestros paquetes vacacionales como:

Oaxaca. Con salidas desde \$3,399 pesos. Incluye Boleto de autobús viaje redondo saliendo de la Ciudad de México. 2 noche en el Hotel Marqués del Valle con desayuno, impuestos, seguros y traslados. Precios por persona en base a ocupación triple y cuádruple.

Para mayor información consulta www.peppertrip.com Si requieres otro destino llama a los teléfonos: 3003 4600 y 01 800 888 4600

Visita: Julio-diciembre de 2014. Tarifas e impuestos sujetos a cambio sin previo aviso. Los precios son en moneda mexicana. Espacios con capacidad controlada. Los servicios que no se ofrecen no serán reembolsados. Aplica capataje para peajes y temporal a día. La empresa organizadora es responsable del cumplimiento de tarifas y servicios ofrecidos, liberando de cualquier responsabilidad sobre esa particular a las empresas integrantes, afiliadas o relacionadas del Grupo Financiero Banamex. Consulta condiciones, comisiones y requisitos de contratación de Tarjetas de Débito Banamex en www.banamex.com

Busca más promociones en www.banamex.com

Si vas a viajar al extranjero, ¡AVÍSANOS!

BUCA

El Chip que necesitas en tu Tarjeta de Débito fuera del país, es necesario que te comuniquemos con nosotros con anticipación. Así tu dinero Banamex será aceptado con toda confianza y seguridad.

Llámanos al **01 800 36 VIAJA (34252)** o visita www.banamex.com/aviso-viaje

Consulta condiciones, comisiones y requisitos de contratación en www.banamex.com

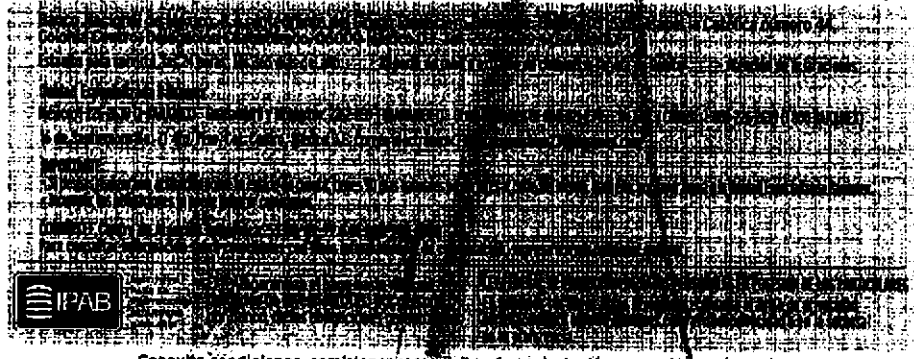

Consulta condiciones, comisiones y requisitos de contratación en www.banamex.com

ESTAMPADO
ASISTENTE
TARJETA DE DÉBITO
SERVICIO

000191.B01E.JDA006.OO.0711.01

CON FUNDAMENTO EN LO DISPUESTO POR EL ARTÍCULO 100 DE LA LEY DE INSTITUCIONES DE CRÉDITO, CERTIFICAMOS QUE LA PRESENTE ES UNA IMPRESIÓN FIEL Y EXACTA QUE CONSTA DE 157 HOJAS, OBTENIDA DEL SISTEMA ÓPTICO DE DIGITALIZACIÓN DE IMÁGENES DEL ARCHIVO DE BANCO NACIONAL DE MÉXICO, S.A., LO QUE SE HACE CONSTAR PARA LOS EFECTOS LEGALES A QUE HAYA LUGAR. HOJA 73 DE 157

Para informarte mejor, ahora vamos al grano

Te presentamos el nuevo **Resumen Financiero de Cuenta**, con información simplificada de tus movimientos, más amigable y en un mismo lugar.

- 1 La gráfica de tu saldo inicial y final, así como el monto de tus depósitos y retiros en el mes.
- 2 Los datos de tu cuenta, incluyendo la CLABE para recibir transferencias electrónicas Interbancarias.
- 3 Los saldos de tu cuenta y los productos ligados a ésta, sus intereses o rendimientos y las comisiones generadas en el mes.
- 4 Avisos importantes sobre el uso de tu cuenta y sus beneficios.

PROCURADURÍA GENERAL DE LA FEDERACIÓN
SUBPROCURADURÍA DE INVESTIGACIÓN DE ORGANIZACIÓN ESPECIALIZADA DE DELITOS EN MATERIA FINANCIERA

El Estado de Cuenta con el detalle de tus operaciones está disponible en las sucursales Banamex. Para solicitar su envío por e-mail llama al 01 800 021 2345 desde Ciudad de México, Guadalajara y Monterrey al 1226 2639.

Tu opinión es muy importante
¿Te agrada este formato? ¿La información que contiene es suficiente para tus necesidades?
Llama al 01 800 849 9640 y comparte tus comentarios.

Consulta condiciones, comisiones y regalías de contratación en www.banamex.com

PROCURADURÍA
Subprocuraduría
Investigación de Delitos

CON FUNDAMENTO EN LO DISPUESTO POR EL ARTÍCULO 100 DE LA LEY DE INSTITUCIONES DE CRÉDITO, CERTIFICAMOS QUE LA PRESENTE ES UNA IMPRESIÓN FIEL Y EXACTA QUE CONSTA DE 157 HOJAS, OBTENIDA DEL SISTEMA ÓPTICO DE DIGITALIZACIÓN DE IMÁGENES DEL ARCHIVO DE BANCO NACIONAL DE MÉXICO, S.A., LO QUE SE HACE CONSTAR PARA LOS EFECTOS LEGALES A QUE HAYA LUGAR.

0010355

PERFIL EJECUTIVO	
GAT	[REDACTED]
Interés aplicable o rendimientos	[REDACTED]
Obligaciones efectivamente cobradas	[REDACTED]

La fecha de corte es la indicada después de la leyenda "ESTADO DE CUENTA AL". Salvo que expresamente se determine otra moneda, todas las cifras contenidas en el estado de cuenta se encuentran denominadas en Pesos Moneda Nacional.

Su estado de cuenta contiene información de los siguientes productos y servicios:

RESUMEN DE...

PROCURADURÍA GENERAL DE
PROCURADURÍA DE
ESTIGACIÓN DE
ORGANI:
SPECIALIZADA
TOS EN MATERIA

Es práctico y seguro.
Con Débito Banamex,
transforma tu dinero en algo más cómodo.
Disfruta transacciones, transferencias y
servicios de crédito en tu banco.

Te informamos que la cobertura del Seguro Gratuito de Desempleo Involuntario e Invalidez Total Temporal de tu Crédito Nómina Banamex, fue cancelado desde el 23 de mayo de 2014.
Consulta los nuevos términos y condiciones en:
http://www.banamex.com/personas/creditos/credito_nominas/seguro_premium.htm
*Credencial con validez en México y Estados Unidos de América.

Consulta productos, servicios y tarifas en www.banamex.com

PROCURADURÍA GENERAL DE
Subprocuraduría de
Prevención

CON FUNDAMENTO EN LO DISPUESTO POR EL ARTÍCULO 100 DE LA LEY DE INSTITUCIONES DE CRÉDITO, CERTIFICAMOS QUE LA PRESENTE ES UNA IMPRESIÓN FIEL Y EXACTA QUE CONSTA DE 157 HOJAS, OBTENIDA DEL SISTEMA ÓPTICO DE DIGITALIZACIÓN DE IMÁGENES DEL ARCHIVO DE BANCO NACIONAL DE MÉXICO, S.A., LO QUE SE HACE CONSTAR PARA LOS EFECTOS LEGALES A QUE HAYA LUGAR. HOJA 76 DE 157

851

849

Conoce todos los beneficios y operaciones que puedes realizar en Banamex.

Ingresar a: www.banamex.com/endedondequieras

SALDO PROMEDIO MÍNIMO REQUERIDO

En Perfil Ejecutivo con esquema de Pago por Operación, el saldo promedio mensual mínimo requerido para evitar la comisión por manejo de cuenta, de acuerdo con su medio de disposición, es como sigue: Tarjeta de Débito \$1,500.00; Chequero \$4,500.00; Ambos \$4,500.00 (No aplica para Perfil Ejecutivo cuando reciba bono electrónico de nómina). En el caso de esquema de Renta, en ningún caso aplica saldo mínimo requerido.

CADENA ORIGINAL DEL COMPLEMENTO DE CERTIFICACIÓN DEL SAT

"ESTE DOCUMENTO ES UNA REPRESENTACIÓN IMPRESA DE UN CFDI"

ESTADO DE CUENTA

LA REPÚBLICA
s Humanas,
a la Seguridad

000191.801E.DA002.OD.0813.01

CON FUNDAMENTO EN LO DISPUESTO POR EL ARTÍCULO 100 DE LA LEY DE INSTITUCIONES DE CRÉDITO, CERTIFICAMOS QUE LA PRESENTE ES UNA IMPRESIÓN FIEL Y EXACTA QUE CONSTA DE 157 HOJAS, OBTENIDA DEL SISTEMA ÓPTICO DE DIGITALIZACIÓN DE IMÁGENES DEL ARCHIVO DE BANCO NACIONAL DE MÉXICO, S.A., LO QUE SE HACE CONSTAR PARA LOS EFECTOS LEGALES A QUE HAYA LUGAR. HOJA 77 DE 157

Art. 10
Fracción II
Motivación: 2

[Redacted]

GRAFICO TRANSACCIONAL

[Redacted]

PROCURADURÍA GENERAL
SUBPROCURADURÍA
INVESTIGACIÓN C
ORGANIZACIÓN
UNIDAD ESPECIALIZADA
DE DELITOS EN MATERIA

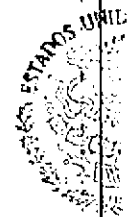

000191 E: DA002 OB: 0813 01

CON FUNDAMENTO EN LO DISPUESTO POR EL ARTÍCULO 100 DE LA LEY DE INSTITUCIONES DE CRÉDITO, CERTIFICAMOS QUE LA PRESENTE ES UNA IMPRESIÓN FIEL Y EXACTA QUE CONSTA DE 157 HOJAS, OBTENIDA DEL SISTEMA ÓPTICO DE DIGITALIZACIÓN DE IMÁGENES DEL ARCHIVO DE BANCO NACIONAL DE MÉXICO, S.A., LO QUE SE HACE CONSTAR PARA LOS EFECTOS LEGALES A QUE HAYA LUGAR.

Unidad de Ingresos

850

850

transforma tu dinero en algo más delicioso.

Disfruta esta promoción pagando con Débito Banamex.

PIZZA CRUNCHY TRADICIONAL (2 A 4 INGS.) + REFRESCO (2 L) \$185 CÓDIGO AB3

Válida del 01 de junio al 30 de septiembre del 2014. Muestra el código y el código al ordenar y asígnalo al repartidor. No aplica en otras promociones de descuentos. Válido en tiendas participantes. No aplica en Banamex Débito, Débito Banamex de Recibo. No aplica en porciones de Recibo. Consulta términos y condiciones en www.banamex.com.mx. Todos nuestros precios incluyen IVA. La empresa participante es responsable del cumplimiento, calidad de los productos y servicios ofrecidos. Banamex no asume responsabilidad sobre este particular a las operaciones del Grupo Financiero Banamex. Consulta condiciones, comisiones y requisitos de contratación de Tarjetas de Débito en www.banamex.com.

Busca más promociones en www.banamex.com

AL DE LA REPÚBLICA
SPECIALIZADA EN
DE INGENIERÍA

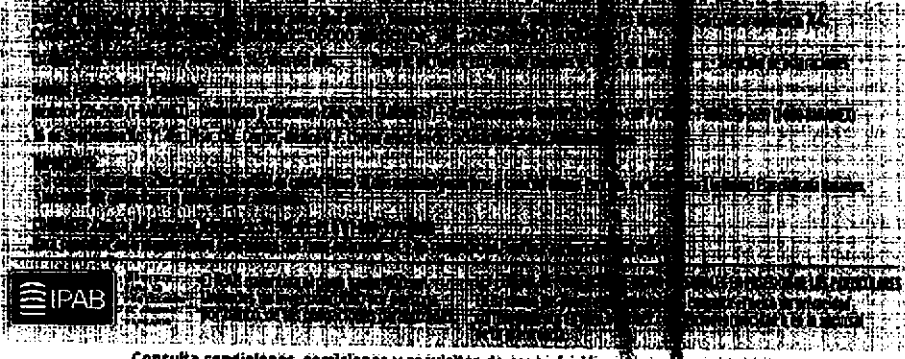

Consulta condiciones, comisiones y requisitos de contratación en www.banamex.com

ESTADOS UNIDOS MEXICANOS

000191.801EJDA002.OO.0813.01
CON FUNDAMENTO EN LO DISPUESTO POR EL ARTÍCULO 100 DE LA LEY DE INSTITUCIONES DE CRÉDITO, CERTIFICAMOS QUE LA PRESENTE ES UNA IMPRESIÓN FIEL Y EXACTA QUE CONSTA DE 157 HOJAS, OBTENIDA DEL SISTEMA ÓPTICO DE DIGITALIZACIÓN DE IMÁGENES DEL ARCHIVO DE BANCO NACIONAL DE MÉXICO, S.A., LO QUE SE HACE CONSTAR PARA LOS EFECTOS LEGALES A QUE HAYA LUGAR. HOJA 79 DE 157

Para informarte mejor, ahora van en el mismo lugar

Te presentamos el nuevo **Resumen Financiero de Cuenta**, con información simplificada de tus movimientos, más amigable y en un mismo lugar.

1. La gráfica de tu saldo inicial y final, así como el monto de tus depósitos y retiros en el mes.
2. Los datos de tu cuenta, incluyendo la CLABE para recibir transferencias electrónicas Interbancarias.
3. Los saldos de tu cuenta y los productos ligados a ésta, sus intereses o rendimientos y las comisiones generadas en el mes.
4. Avisos importantes sobre el uso de tu cuenta y sus beneficios.

PROCURADURÍA GENERAL
 SUBPROCURADURÍA DE INVESTIGACIÓN DE ORGANIZACIONES Y EMPRESAS
 UNIDAD ESPECIALIZADA DE DELITOS MATERIALES

El Estado de Cuenta con el detalle de tus operaciones estará disponible en las sucursales Banamex. Para solicitar su envío por e-mail llama al 01 800 021 2345 y desde Ciudad de México, Guadalajara y Monterrey al 1226 2639.

Tu opinión es muy importante
 ¿Te agrada este formato? ¿La información que contiene es suficiente para tus necesidades?
 Llama al 01 800 849 9840 y comparte tus comentarios.

Consulta condiciones, condiciones y requisitos de contratación en www.banamex.com

PROCURADURÍA GENERAL
 000191.B01E.IDA002.00.0613.01

CON FUNDAMENTO EN LO DISPUESTO POR EL ARTÍCULO 100 DE LA LEY DE INSTITUCIONES DE CRÉDITO, CERTIFICAMOS QUE LA PRESENTE ES UNA IMPRESIÓN FIEL Y EXACTA QUE CONSTA DE 157 HOJAS, OBTENIDA DEL SISTEMA ÓPTICO DE DIGITALIZACIÓN DE IMÁGENES DEL ARCHIVO DE BANCO NACIONAL DE MÉXICO, S.A., LO QUE SE HACE CONSTAR PARA LOS EFECTOS LEGALES A QUE HAYA LUGAR. HOJA 80 DE 157

0010220

PERFIL EJECUTIVO	
GAT	
Interés aplicado o rendimientos	
Comisiones efectivamente cobradas	

La fecha de corte es la indicada después de la leyenda "ESTADO DE CUENTA AL". Salvo que expresamente se determine otra moneda, todas las cifras contenidas en el estado de cuenta se encuentran denominadas en Pesos Moneda Nacional.

Su estado de cuenta contiene información de los siguientes productos y servicios:

RESUMEN GENERAL

Porque tienes más de 1,600 cómodas sucursales a tu servicio. A donde vayas, una cerca de ti.

Banco Nacional de México, S.A. Miembro del Grupo Bancario Banamex

Si tienes más de 3 meses reclutando tu Nómina con Banamex, solicita tu Crédito Nómina Banamex para obtener el efectivo que te hace falta. Úsalo para pagar tus deudas o en lo que quieras.

Crédito sujeto a aprobación. Para mayor información, consulta las comisiones, condiciones y requisitos de contratación acude a cualquier Sucursal Banamex donde el Ejecutivo te atiende.

Banco Nacional de México, S.A. Miembro del Grupo Bancario Banamex

Subprocuraduría de Derecho
Prevención del Delito y Servicio
Fiscalía de Investigación

000191.BNEM.EJ.DA007.00.0812.01

CON FUNDAMENTO EN LO DISPUESTO POR EL ARTÍCULO 100 DE LA LEY DE INSTITUCIONES DE CRÉDITO, CERTIFICAMOS QUE LA PRESENTE ES UNA IMPRESIÓN FIEL Y EXACTA QUE CONSTA DE 157 HOJAS, OBTENIDA DEL SISTEMA ÓPTICO DE DIGITALIZACIÓN DE IMÁGENES DEL ARCHIVO DE BANCO NACIONAL DE MÉXICO, S.A., LO QUE SE HACE CONSTAR PARA LOS EFECTOS LEGALES A QUE HAYA LUGAR. HOJA 82 DE 157

854

852

Conoce todos los beneficios y operaciones que puedes realizar en Banamex.

Ingresar a: www.banamex.com/endedondequieras

SALDO PROMEDIO MÍNIMO REQUERIDO

En Perfil Ejecutivo con esquema de Pago por Operación, el saldo promedio mensual mínimo requerido para evitar la comisión por manejo de cuenta, de acuerdo con su medio de disposición, es como sigue: Tarjeta de Débito \$1,500.00; Chequera \$4,500.00; Ambos \$4,500.00 (No aplica para Perfil Ejecutivo cuando realice abono electrónico de nómina). En el caso de esquema de Renta, en ningún caso aplica saldo mínimo requerido.

CADENA ORIGINAL DEL COMPLEMENTO DE CERTIFICACIÓN DEL SAT

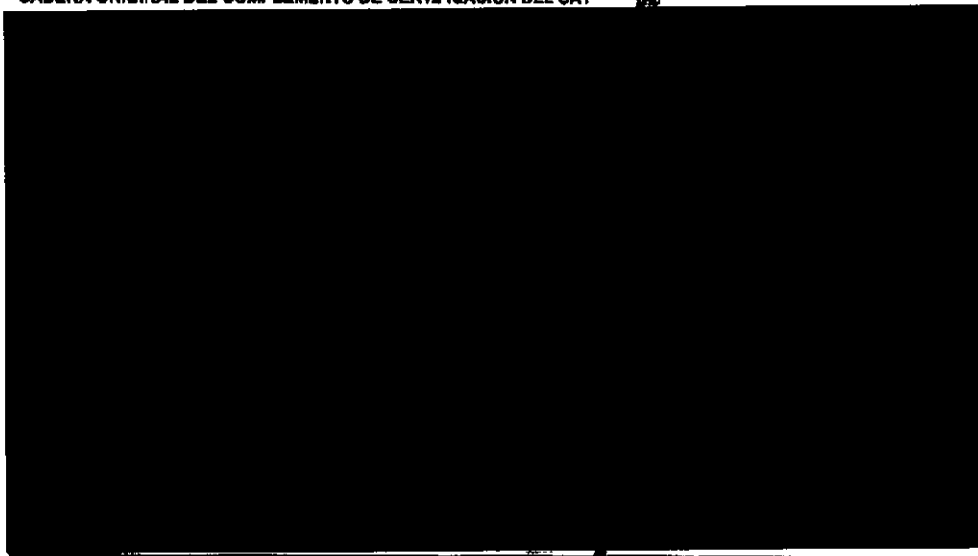

"ESTE DOCUMENTO ES UNA REPRESENTACIÓN IMPRESA DE UN CFDI"

REPUBLICA
Humanos,
la Comunidad

000181.B01E.JDA007.00.0912.01

CON FUNDAMENTO EN LO DISPUESTO POR EL ARTÍCULO 100 DE LA LEY DE INSTITUCIONES DE CRÉDITO, CERTIFICAMOS QUE LA PRESENTE ES UNA IMPRESIÓN FIEL Y EXACTA QUE CONSTA DE 157 HOJAS, OBTENIDA DEL SISTEMA ÓPTICO DE DIGITALIZACIÓN DE IMÁGENES DEL ARCHIVO DE BANCO NACIONAL DE MÉXICO, S.A., LO QUE SE HACE CONSTAR PARA LOS EFECTOS LEGALES A QUE HAYA LUGAR. HOJA 83 DE 157

[Redacted]

[Redacted]

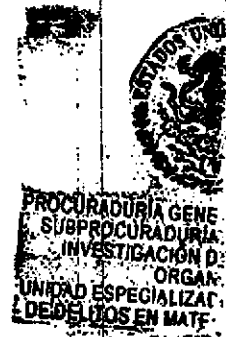

PROCURADURÍA GENERAL DE LA FEDERACIÓN
000197.801EJD.07.CO.0912.01

CON FUNDAMENTO EN LO DISPUESTO POR EL ARTÍCULO 100 DE LA LEY DE INSTITUCIONES DE CRÉDITO, CERTIFICAMOS QUE LA PRESENTE ES UNA IMPRESIÓN FIEL Y EXACTA QUE CONSTA DE 157 HOJAS, OBTENIDA DEL SISTEMA ÓPTICO DE DIGITALIZACIÓN DE IMÁGENES DEL ARCHIVO DE BANCO NACIONAL DE MÉXICO, S.A., LO QUE SE HACE CONSTAR PARA LOS EFECTOS LEGALES A QUE HAYA LUGAR. HOJA 84 DE 157

Para informarte mejor, ahora vamos al grano

Te presentamos el nuevo **Resumen Financiero de Cuenta**, con información simplificada de tus movimientos, más amigable y en un mismo lugar.

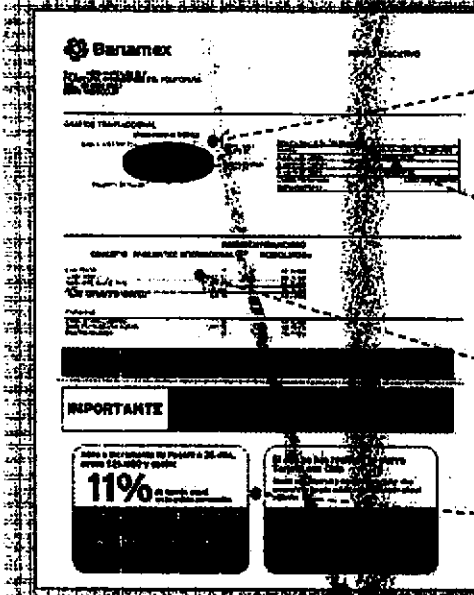

- 1 La gráfica de tu saldo inicial y final, así como el monto de tus depósitos y retiros en el mes
- 2 Los datos de tu cuenta, incluyendo la CLABE para recibir transferencias electrónicas interbancarias
- 3 Los saldos de tu cuenta y los productos ligados a ésta, sus intereses o rendimientos y las comisiones generadas en el mes.
- 4 Avisos importantes sobre el uso de tu cuenta y sus beneficios.

PROCURADURÍA GENERAL
SUBPROCURADURÍA DE
INVESTIGACIÓN DE
ORGANIZACIÓN
UNIDAD ESPECIALIZADA
DE DELITOS EN MATERIA

El Estado de Cuenta con el detalle de tus operaciones estará disponible en las sucursales Banamex. Para solicitar su envío por e-mail llama al 01 800 021 2345 y desde Ciudad de México, Guadalajara y Monterrey al 1226 2639.

Tu opinión es muy importante
¿Te agrada este formato? ¿La información que contiene es suficiente para tus necesidades?
Llama al 01 800 849 9640 y comparte tus comentarios.

Consulta condiciones, comisiones y detalles de contratación en www.banamex.com

PROCURADURÍA GENERAL
Subprocuraduría de
Prevención del Delito y
000181.801EJ04007.00.0912.01

CON FUNDAMENTO EN LO DISPUESTO POR EL ARTÍCULO 100 DE LA LEY DE INSTITUCIONES DE CRÉDITO, CERTIFICAMOS QUE LA PRESENTE ES UNA IMPRESIÓN FIEL Y EXACTA QUE CONSTA DE 157 HOJAS, OBTENIDA DEL SISTEMA ÓPTICO DE DIGITALIZACIÓN DE IMÁGENES DEL ARCHIVO DE BANCO NACIONAL DE MÉXICO, S.A., LO QUE SE HACE CONSTAR PARA LOS EFECTOS LEGALES A QUE HAYA LUGAR. HOJA 86 DE 157

0018100

PERFIL EJECUTIVO	
GAT	
Interés aplicable o rendimientos	
Comisiones efectivamente cobradas	

La fecha de corte es la indicada después de la leyenda "ESTADO DE CUENTA AL". Salvo que expresamente se determine otra moneda, todas las cifras contenidas en el estado de cuenta se encuentran denominadas en Pesos Moneda Nacional.

Su estado de cuenta contiene información de los siguientes productos y servicios:

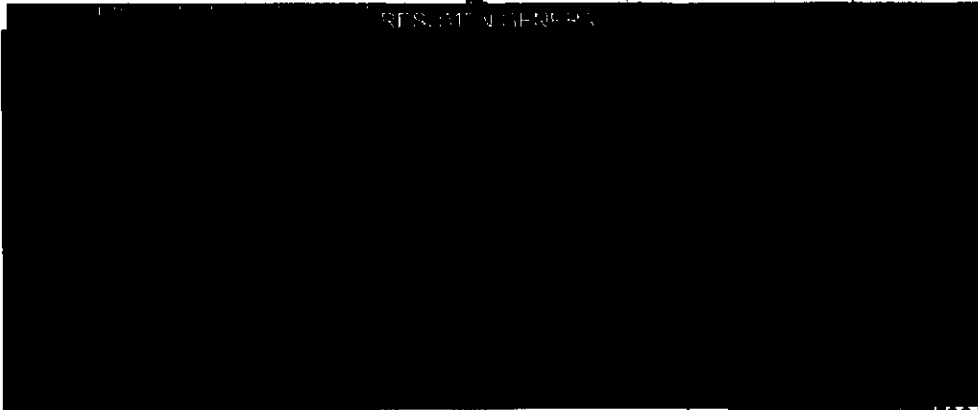

Tienes acceso al Banco dondequiera que estés, por teléfono, Internet y/o tu teléfono inteligente sin costo.
Banco Nacional de México, S.A. Miembro del Grupo Financiero Banamex.

Si tienes más de 3 meses recibiendo tu Nómina con Banamex, solicita tu Crédito Nómina Banamex para obtener el efectivo que te hace falta. Úsalo para pagar tus deudas o en lo que quieras.

Crédito sujeto a aprobación. Para mayor información, consulta de comisiones, condiciones y requisitos de contratación acude a cualquier Sucursal Banamex, donde un Ejecutivo te atenderá.

Banamex
El Banco Nacional de México

Banco Nacional de México, S.A. Miembro del Grupo Financiero Banamex.

ROBERTO GARCÍA GONZÁLEZ
Subgerente de Auditoría

000191 8015304001 00101371

CON FUNDAMENTO EN LO DISPUESTO POR EL ARTÍCULO 100 DE LA LEY DE INSTITUCIONES DE CRÉDITO, CERTIFICAMOS QUE LA PRESENTE ES UNA IMPRESIÓN FIEL Y EXACTA QUE CONSTA DE 157 HOJAS, OBTENIDA DEL SISTEMA ÓPTICO DE DIGITALIZACIÓN DE IMÁGENES DEL ARCHIVO DE BANCO NACIONAL DE MÉXICO, S.A., LO QUE SE HACE CONSTAR PARA LOS EFECTOS LEGALES A QUE HAYA LUGAR. HOJA 88 DE 157

857

855

Conoce todos los beneficios y operaciones que puedes realizar en Banamex.

Ingresa a www.banamex.com/encuadernadocuentas

SALDO PROMEDIO MÍNIMO REQUERIDO

En Perfil Ejecutivo con esquema de Pago por Operación, el saldo promedio mensual mínimo requerido para evitar la comisión por manejo de cuenta, de acuerdo con su medio de disposición, es como sigue: Tarjeta de Débito \$1,500.00; Chequera \$4,500.00; Ambos \$4,500.00 (No aplica para Perfil Ejecutivo cuando recibe abono electrónico de nómina). En el caso de esquema de Renta, en ningún caso aplica saldo mínimo requerido.

CADENA ORIGINAL DEL COMPLEMENTO DE CERTIFICACIÓN DEL SAT

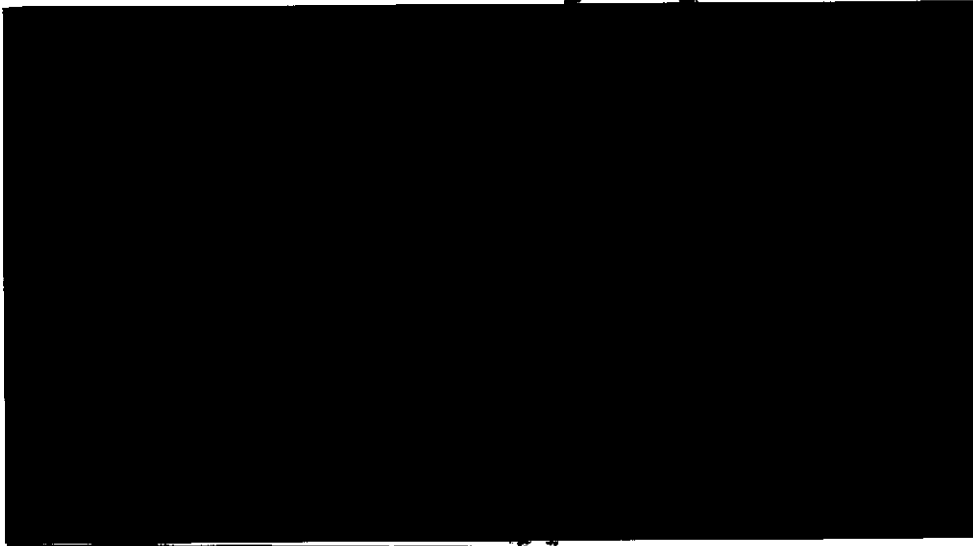

"ESTE DOCUMENTO ES UNA REPRESENTACIÓN IMPRESA DE UN CFDI"

ESTADOS UNIDOS MEXICANOS
SECRETARÍA DE ECONOMÍA
FISCALÍA GENERAL DE LA REPÚBLICA

000191.B01E.JDAD02.OO.1013.01

CON FUNDAMENTO EN LO DISPUESTO POR EL ARTÍCULO 100 DE LA LEY DE INSTITUCIONES DE CRÉDITO, CERTIFICAMOS QUE LA PRESENTE ES UNA IMPRESIÓN FIEL Y EXACTA QUE CONSTA DE 157 HOJAS, OBTENIDA DEL SISTEMA ÓPTICO DE DIGITALIZACIÓN DE IMÁGENES DEL ARCHIVO DE BANCO NACIONAL DE MÉXICO, S.A., LO QUE SE HACE CONSTAR PARA LOS EFECTOS LEGALES A QUE HAYA LUGAR. HOJA 89 DE 157

139  **transforma tu dinero en algo más productivo**

Con Inversión Integral/Perfiles, haz más dinero con tu dinero. Tu Cuenta incluye una Inversión Integral/Perfiles lista para usarse.

Disfruta de los beneficios por invertir:

- Seguridad al usar cajeros automáticos y no tener tu dinero visible en la cuenta
- Disponibilidad de tu dinero los 365 días del año de 6:00 a 19:00 horas
- Acceso a tu dinero estés donde estés con BancaNet y Automático

Deposita en tu inversión siguiendo estos pasos:

- 1. Identifica los últimos tres dígitos de tu contrato de inversiones.
- 2. Haz un depósito inicial desde \$1,000 pesos por BancaNet, Automático o Sucursal.

1. Entra al www.banamex.com

2. Ingrese las claves de acceso (Número de cliente, password y clave de tu NetKey Banamex)

3. En la opción Inversiones > Integral > Realización de Depósito a tu inversión

4. Ingrese el número de contrato de inversión y el monto de depósito

EN INVESTIGACION DE SEQUESTROS

1. Marca a Automático al 1226 2639 6 al 01800 021 2345

2. Elige la opción 4 (Salidos, Transferencias, Pagos e Inversiones)

3. Ingrese las claves de acceso (Número de cliente o los dígitos de la Tarjeta + el Número Secreto)

4. Selecciona Pagos, Transferencias e Inversiones y después el número de la opción de Inversiones

5. Marca los 3 últimos números del contrato de inversión y desees la lista de tus inversiones marca caro

6. Elige Inversión Integral/Perfiles Banamex y digita los tres últimos dígitos proporcionados por Automático

7. Selecciona 2 Depósito / Compra

8. Ingrese cantidad en centavos, confirma con el control

1. Acude a una Sucursal Banamex de tu preferencia para obtener tu contrato

2. En línea o en la sucursal solicita realizar un depósito a tu inversión por el monto deseado

Inversión Integral/Perfiles, mucho más que una inversión.

GAT 0.64% variable antes de impuestos, calculada al 11 de septiembre de 2014, sobre un rango de inversión de \$10,000 a \$499,999. Para más información y de contratación, visita al 21 de diciembre de 2014. Consulta condiciones, comisiones y requisitos de contratación en www.banamex.com Banco Nacional de México, S.A. Integrante del Grupo Financiero Banamex.

Banco Nacional de México
Servicio al Cliente
Inversión

000191.B01EJDA002.00.1013.01

CON FUNDAMENTO EN LO DISPUESTO POR EL ARTÍCULO 100 DE LA LEY DE INSTITUCIONES DE CRÉDITO, CERTIFICAMOS QUE LA PRESENTE ES UNA IMPRESIÓN FIEL Y EXACTA QUE CONSTA DE 157 HOJAS, OBTENIDA DEL SISTEMA ÓPTICO DE DIGITALIZACIÓN DE IMÁGENES DEL ARCHIVO DE BANCO NACIONAL DE MÉXICO, S.A., LO QUE SE HACE CONSTAR PARA LOS EFECTOS LEGALES A QUE HAYA LUGAR. HOJA 91 DE 157

Para informarte mejor, ahora vamos al grano

Te presentamos el nuevo **Resumen Financiero de Cuenta**, con información simplificada de tus movimientos, más amigable y en un mismo lugar.

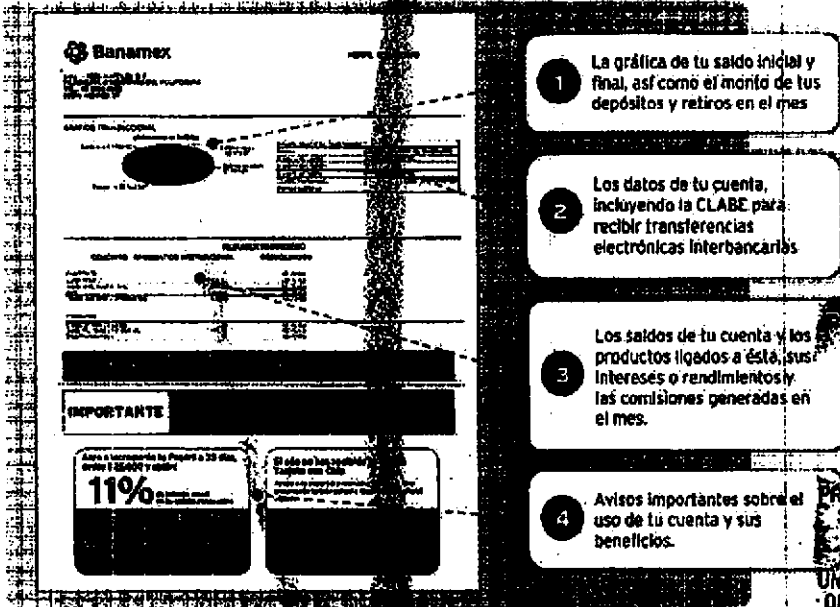

- 1** La gráfica de tu saldo inicial y final, así como el monto de tus depósitos y retiros en el mes.
- 2** Los datos de tu cuenta, incluyendo la CLABE para recibir transferencias electrónicas interbancarias.
- 3** Los saldos de tu cuenta y los productos ligados a ésta, sus intereses o rendimientos y las comisiones generadas en el mes.
- 4** Avisos importantes sobre el uso de tu cuenta y sus beneficios.

PROCURADURÍA GENERAL
SUBPROCURADURÍA DE
INVESTIGACIÓN DE
ORGANIZACIÓN
UNIDAD ESPECIALIZADA
DE DELITOS EN MATERIA

El Estado de Cuenta con el detalle de tus operaciones estará disponible en las sucursales Banamex. Para solicitar su envío por e-mail llama al 01 800 021 2345 y desde Ciudad de México, Guadalajara y Monterrey al 1226 2639.

Tu opinión es muy importante
¿Te agrada este formato? ¿La información que contiene es suficiente para tus necesidades?
Llama al 01 800 849 9640 y comparte tus comentarios.

Consulta condiciones, comisiones y requisitos de contratación en www.banamex.com

000191.B01EJC.A002.00.1013.01

CON FUNDAMENTO EN LO DISPUESTO POR EL ARTÍCULO 100 DE LA LEY DE INSTITUCIONES DE CRÉDITO, CERTIFICAMOS QUE LA PRESENTE ES UNA IMPRESIÓN FIEL Y EXACTA QUE CONSTA DE 157 HOJAS, OBTENIDA DEL SISTEMA ÓPTICO DE DIGITALIZACIÓN DE IMÁGENES DEL ARCHIVO DE BANCO NACIONAL DE MÉXICO, S.A., LO QUE SE HACE CONSTAR PARA LOS EFECTOS LEGALES A QUE HAYA LUGAR. HOJA 92 DE 157

0016111

PERFIL EJECUTIVO

GAT
Interés aplicable o rendimientos
Comisiones efectivamente cobradas

La fecha de corte es la indicada después de la leyenda "ESTADO DE CUENTA AL".
Salvo que expresamente se determine otra moneda, todas las cifras contenidas
en el estado de cuenta se encuentran denominadas en Pesos Moneda Nacional.

Su estado de cuenta contiene información de los siguientes productos y servicios:

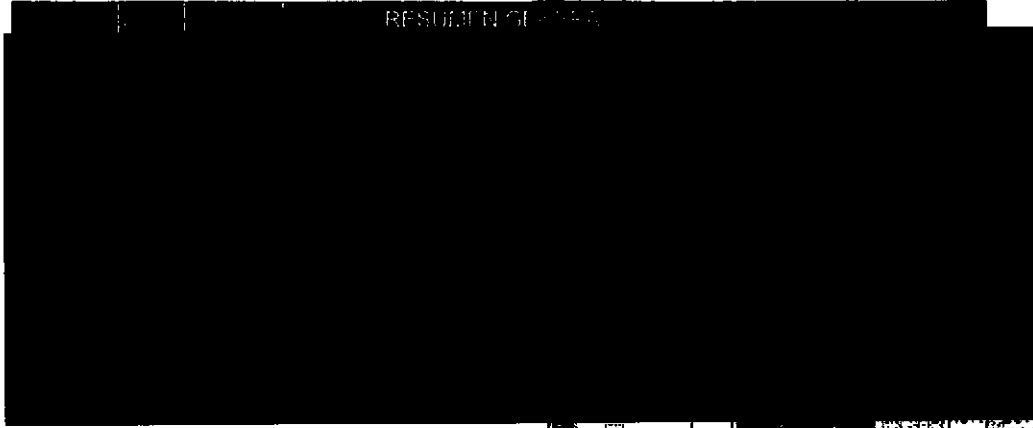

Tienes un cajero automático cerca
a cualquier hora, donde pagar servicios,
comprar tiempo aire y mucho más.
Banco Nacional de México, S.A. Miembro del Grupo Financiero Banamex.

Aviso - Modificación de comisiones por servicio

La amplia red de corresponsales **Banamex Aquí** le ofrece la conveniencia de realizar operaciones bancarias como cobro de cheques Banamex, depósitos y pago a tarjeta de crédito y disposiciones de efectivo, en horarios extendidos incluso en fin de semana.

Le informamos que las comisiones por los servicios disponibles en la red de corresponsales **Banamex Aquí** han cambiado.

Consulte comisiones vigentes en: www.banamex.com/es/ley_de_transparencia/comisiones.htm
Más información en: www.banamex.com/es/personas/servicios/banamex_aqui.htm

PROSECUTOR GENERAL
Procuraduría de
Prevención del Delito y Se
de la Ley

CON FUNDAMENTO EN LO DISPUESTO POR EL ARTÍCULO 100 DE LA LEY DE INSTITUCIONES DE CRÉDITO,
CERTIFICAMOS QUE LA PRESENTE ES UNA IMPRESIÓN FIEL Y EXACTA QUE CONSTA DE 157 HOJAS, OBTENIDA
DEL SISTEMA ÓPTICO DE DIGITALIZACIÓN DE IMÁGENES DEL ARCHIVO DE BANCO NACIONAL DE MÉXICO, S.A.,
LO QUE SE HACE CONSTAR PARA LOS EFECTOS LEGALES A QUE HAYA LUGAR. HOJA 94 DE 157

Art. 10
Fracción II
Motivación: 2

760

858

Conoce todos los beneficios y operaciones que puedes realizar en Banamex.

Ingresar a: www.banamex.com/endordequieras

SALDO PROMEDIO MÍNIMO REQUERIDO

En Perfil Ejecutivo con esquema de Pago por Operación, el saldo promedio mensual mínimo requerido para evitar la comisión por manejo de cuenta, de acuerdo con su medio de disposición, es como sigue: Tarjeta de Débito \$1,500.00; Chequera \$4,500.00; Ambos \$4,500.00 (No aplica para Perfil Ejecutivo cuando recibe su pago electrónico de nómina). En el caso de esquema de Renta, en ningún caso aplica saldo mínimo requerido.

CADENA ORIGINAL DEL COMPLEMENTO DE CERTIFICACIÓN DEL SAT

ESTE DOCUMENTO ES UNA REPRESENTACIÓN IMPRESA DE UN CFDI

REF: 1111

000191.801E.JDA003.OD.1113.01

CON FUNDAMENTO EN LO DISPUESTO POR EL ARTÍCULO 100 DE LA LEY DE INSTITUCIONES DE CRÉDITO, CERTIFICAMOS QUE LA PRESENTE ES UNA IMPRESIÓN FIEL Y EXACTA QUE CONSTA DE 157 HOJAS, OBTENIDA DEL SISTEMA ÓPTICO DE DIGITALIZACIÓN DE IMÁGENES DEL ARCHIVO DE BANCO NACIONAL DE MÉXICO, S.A., LO QUE SE HACE CONSTAR PARA LOS EFECTOS LEGALES A QUE HAYA LUGAR. HOJA 95 DE 157

Art. 10
Fracción II
Motivación: 2

GRÁFICO TRANSACCIONAL

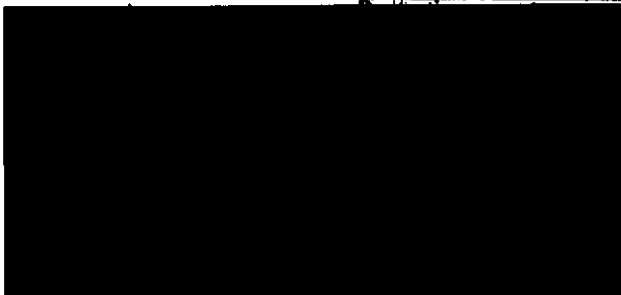

Banco Nacional de México, S.A. - Institución de Crédito
Colonia Centro, Delegación Cuauhtémoc, 06700 México, D.F.
Estados Unidos Mexicanos
Unidad Especializada en Atención al Cliente
Teléfono: 1-777-8000 (Extensión) o 01-55-5200-1000
14 de Septiembre No. 11 An. Pna. Cda. Centro, México D.F. México

PROCURADURÍA GENERAL
SUBPROCURADURÍA DE
INVESTIGACIÓN DEL
ORGANISMO
UNIDAD ESPECIALIZADA
EN DELITOS ELECTRONICOS

Agradecemos su preferencia

000191.801EJC0003.OD.111301

CON FUNDAMENTO EN LO DISPUESTO POR EL ARTÍCULO 100 DE LA LEY DE INSTITUCIONES DE CRÉDITO, CERTIFICAMOS QUE LA PRESENTE ES UNA IMPRESIÓN FIEL Y EXACTA QUE CONSTA DE 157 HOJAS, OBTENIDA DEL SISTEMA ÓPTICO DE DIGITALIZACIÓN DE IMÁGENES DEL ARCHIVO DE BANCO NACIONAL DE MÉXICO, S.A., LO QUE SE HACE CONSTAR PARA LOS EFECTOS LEGALES A QUE HAYA LUGAR. HOJA 96 DE 157

Diviértete el doble, paga la mitad.

Compra los boletos en Cinépolis con Débito Banamex de lunes a viernes y te regalamos

50%

de descuento en todas las salas.

Descarga tu cupón en www.banamex.com/ganocondbito y preséntalo en taquilla.

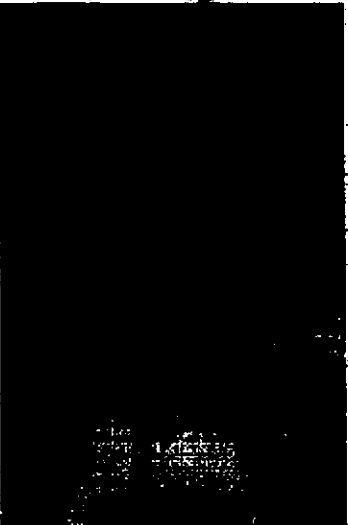
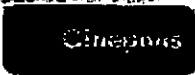

Descarga tu cupón, preséntalo en taquilla y obtén un 50% de descuento por transacción de compra de boletos al cine. Válido únicamente de lunes a viernes del 1 de octubre del 2014 hasta el 12 de diciembre del 2014. Cupón limitado a un máximo de compra de 10 boletos por transacción en conjuntos Cinépolis tradicional y/o Cinépolis VIP de la República Mexicana. Aplica para el precio más alto de lunes a domingo y al correspondiente a cada formato (2D, 3D, 4DX™, Macro XE™, Cinépolis IMAX®, Cinema Premium® y Cinépolis VIP®). Aplica para boletos de cualquier formato disponible en el cine. Cupón válido una sola vez. Los precios preferenciales no aplican en esta promoción (como son precio de miércoles, martes, estudiantes, menores de 12 años, personas de la tercera edad o cualquier otro que determine Cinépolis®). No aplica con otras promociones y no es acumulable. No aplica en taquillas automatizadas. No aplica en preséres, funciones especiales o contenido alternativo. No aplica en reservaciones por Cinépolis® o venta avanzada. Su disponibilidad o cupo en sala aplica en preséres, funciones especiales o contenido alternativo. Esta promoción no aplica en días de descanso obligatorio señalados en el artículo 75 del Estatuto Federal del Trabajo. Por disponibilidad del establecimiento y de los cineastas, Cinépolis® se reserva el derecho de admisión. Las empresas asociadas son responsables del cumplimiento, tarifas y servicios ofrecidos, liberando de cualquier responsabilidad sobre los servicios ofrecidos, liberando de cualquier responsabilidad sobre los servicios ofrecidos, liberando de cualquier responsabilidad sobre los servicios ofrecidos. Consulta condiciones, comisiones y requisitos de contratación de boletos de Débito Banamex en www.banamex.com Banco Nacional de México, S.A., integrante del Grupo Financiero Banamex.

... Derechos Humanos, ... a la Comunidad ...

000191.B01E.IDA003.00.1113.01
CON FUNDAMENTO EN LO DISPUESTO POR EL ARTÍCULO 100 DE LA LEY DE INSTITUCIONES DE CRÉDITO, CERTIFICAMOS QUE LA PRESENTE ES UNA IMPRESIÓN FIEL Y EXACTA QUE CONSTA DE 157 HOJAS, OBTENIDA DEL SISTEMA ÓPTICO DE DIGITALIZACIÓN DE IMÁGENES DEL ARCHIVO DE BANCO NACIONAL DE MÉXICO, S.A., LO QUE SE HACE CONSTAR PARA LOS EFECTOS LEGALES A QUE HAYA LUGAR. HOJA 97 DE 157

Para informarte mejor, ahora vamos al grano

Te presentamos el nuevo Resumen Financiero de Cuenta, con información simplificada de tus movimientos, más amigable y en un mismo lugar.

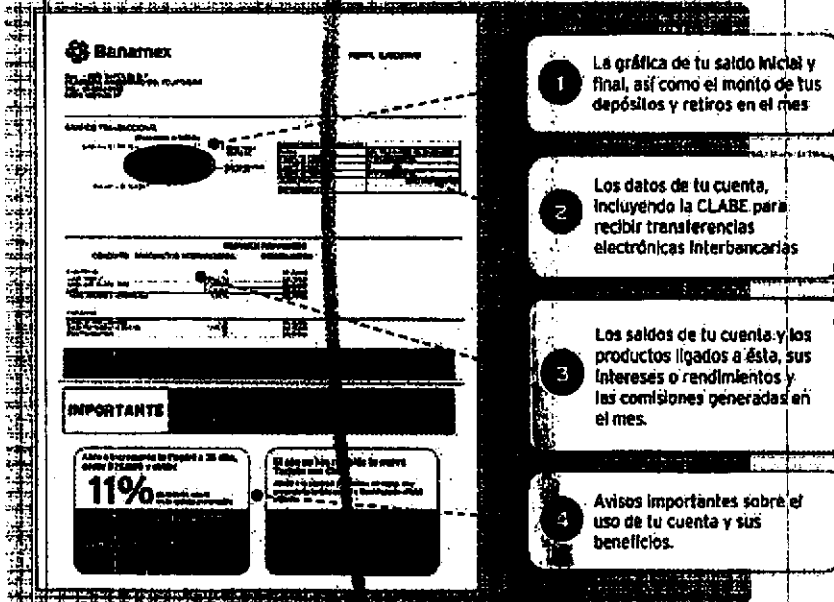

- 1** La gráfica de tu saldo inicial y final, así como el monto de tus depósitos y retiros en el mes.
- 2** Los datos de tu cuenta, incluyendo la CLABE para recibir transferencias electrónicas Interbancarias.
- 3** Los saldos de tu cuenta y los productos ligados a ésta, sus intereses o rendimientos y las comisiones generadas en el mes.
- 4** Avisos importantes sobre el uso de tu cuenta y sus beneficios.

Below the screenshot, there is a section titled "IMPORTANTE" with a 11% interest rate highlighted.

PROCURADURÍA GENERAL
SUBPROCURADURÍA ESPECIAL
INVESTIGACIÓN Y FISCALIZACIÓN
ORIGENES
UNIDAD ESPECIALIZADA
DE DELITOS FINANCIEROS

El Estado de Cuenta con el detalle de tus operaciones estará disponible en las sucursales Banamex. Para solicitar su envío por e-mail llama al 01 800 021 2345 y desde Ciudad de México, Guadalajara y Monterrey al 1226 2639.

Tu opinión es muy importante
¿Te agrada este formato? ¿La información que contiene es suficiente para tus necesidades?
Llama al 01 800 849 9640 y comparte tus comentarios.

Consulta condiciones, comisiones y requisitos de contratación en www.banamex.com

000181.801E.0003.00.1113.01

CON FUNDAMENTO EN LO DISPUESTO POR EL ARTÍCULO 100 DE LA LEY DE INSTITUCIONES DE CRÉDITO, CERTIFICAMOS QUE LA PRESENTE ES UNA IMPRESIÓN FIEL Y EXACTA QUE CONSTA DE 157 HOJAS, OBTENIDA DEL SISTEMA ÓPTICO DE DIGITALIZACIÓN DE IMÁGENES DEL ARCHIVO DE BANCO NACIONAL DE MÉXICO, S.A., LO QUE SE HACE CONSTAR PARA LOS EFECTOS LEGALES A QUE HAYA LUGAR. HOJA 98 DE 157

0010052

PERFIL EJECUTIVO	
GAT	[REDACTED]
Interés aplicable o rendimiento	[REDACTED]
Comisiones efectivamente cobradas	[REDACTED]

La fecha de corte es la indicada después de la leyenda "ESTADO DE CUENTA AL".
Salvo que expresamente se determine otra moneda, todas las cifras contenidas
en el estado de cuenta se encuentran denominadas en Pesos Moneda Nacional.

Su estado de cuenta contiene información de los siguientes productos y servicios:

RESUMEN GENERAL

[REDACTED]

PROCURADURÍA GENERAL
FRACCIÓN II
REGIÓN DE DE
ORGANIZACI
SPECIALIZADA EN
EN MATERIA

Información importante
para usted en la última
página.

Crédito Nómina Banamex

 de comisión por apertura
y 0% de comisión por depósito en
cuenta corriente. Ven a Banamex y solicita tu Crédito.

PROCURADURÍA GENERAL
Subprocuraduría de D:
000191.201E.DA.0001.00.1211.01

CON FUNDAMENTO EN LO DISPUESTO POR EL ARTÍCULO 100 DE LA LEY DE INSTITUCIONES DE CRÉDITO,
CERTIFICAMOS QUE LA PRESENTE ES UNA IMPRESIÓN FIEL Y EXACTA QUE CONSTA DE 157 HOJAS, OBTENIDA
DEL SISTEMA ÓPTICO DE DIGITALIZACIÓN DE IMÁGENES DEL ARCHIVO DE BANCO NACIONAL DE MÉXICO, S.A.,
LO QUE SE HACE CONSTAR PARA LOS EFECTOS LEGALES A QUE HAYA LUGAR. HOJA 100 DE 157

Art. 10
Fracción II
Motivación: 2

763

Conoce todos los beneficios y operaciones que puedes realizar en Banamex.

Ingresar a: www.banamex.com/andondequieras

861

SALDO PROMEDIO MÍNIMO REQUERIDO

En Perfil Ejecutivo con esquema de Pago por Operación, el saldo promedio mensual mínimo requerido para evitar la comisión por manejo de cuenta, de acuerdo con su medio de disposición, es como sigue: Débito \$1,500.00; Chequera \$4,500.00; Ambos \$4,500.00 (No aplica para Perfil Ejecutivo cuando recibe pago electrónico de nómina). En el caso de esquema de Renta, en ningún caso aplica saldo mínimo requerido.

CADENA ORIGINAL DEL COMPLEMENTO DE CERTIFICACIÓN DEL SAT

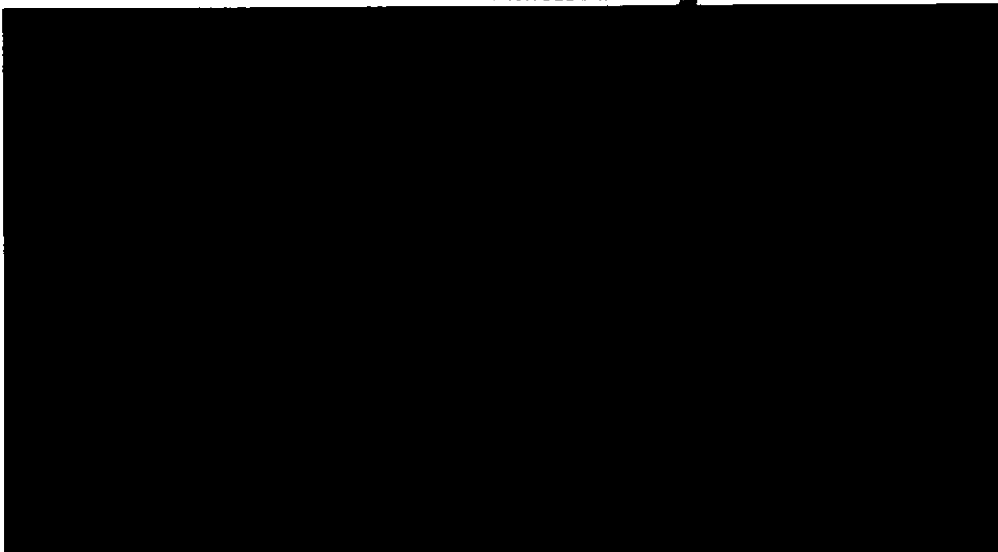

ESTE DOCUMENTO ES UNA REPRESENTACIÓN IMPRESA DE UN CFDV

LA COMISIÓN DE VALORES
rechos de dominio
ción a la Comisión
siguiente

000191.801EJDA008.00.1211.01

CON FUNDAMENTO EN LO DISPUESTO POR EL ARTÍCULO 100 DE LA LEY DE INSTITUCIONES DE CRÉDITO, CERTIFICAMOS QUE LA PRESENTE ES UNA IMPRESIÓN FIEL Y EXACTA QUE CONSTA DE 157 HOJAS, OBTENIDA DEL SISTEMA ÓPTICO DE DIGITALIZACIÓN DE IMÁGENES DEL ARCHIVO DE BANCO NACIONAL DE MÉXICO, S.A., LO QUE SE HACE CONSTAR PARA LOS EFECTOS LEGALES A QUE HAYA LUGAR. HOJA 101 DE 157

Art. 10
Fracción II
Motivación: 2

Aviso importante:
Eliminación del Número de Cliente en estado de cuenta impresa

En Banamex protegemos su información

Para brindarle más seguridad en el manejo de sus datos personales, su **Número de Cliente dejará de incluirse en los siguientes estados de cuenta que recibirá por correo postal.**

En caso necesario, podrá consultarlo a través de los siguientes medios:

En la **versión electrónica del estado de cuenta** que se envía por e-mail. Si aún no la tiene, solicítela por Audiomático, BancaNet o en Sucursales Banamex.

En el **Centro de Atención Telefónica** llamando al 1226-2639 en la Ciudad de México y 01-800-021-2345 en el resto del país. Seleccione la opción 6 del menú de entrada y marque 0 para asistencia de un Ejecutivo.

En **Sucursales Banamex**, presentando una identificación oficial vigente.

Atentamente,

Banco Nacional de México, S.A.
Integrante del Grupo Financiero Banamex

Para informarte mejor sobre los cambios al grano

Te presentamos el nuevo **Resumen Financiero de Cuenta**, con información simplificada de tus movimientos, más amigable y en un mismo lugar.

- 1 La gráfica de tu saldo inicial y final, así como el monto de tus depósitos y retirós en el mes
- 2 Los datos de tu cuenta, incluyendo la CLABE para recibir transferencias electrónicas interbancarias
- 3 Los saldos de tu cuenta y los productos ligados a ésta, sus intereses o rendimientos y las comisiones generadas en el mes.
- 4 Avisos importantes sobre el uso de tu cuenta y sus beneficios.

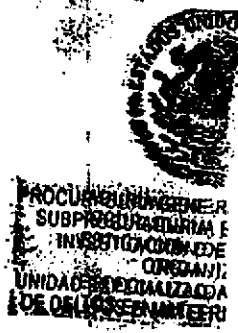

El Estado de Cuenta con el detalle de tus operaciones estará disponible en las sucursales Banamex. Para solicitar su envío por e-mail llama al 01 800 02 2345 y desde Ciudad de México, Guadalajara y Monterrey al 1226 2639.

Tu opinión es muy importante
 ¿Te agrada este formato? ¿La información que contiene es suficiente para tus necesidades?
 Llama al 01 800 849 9640 y comparte tus comentarios.

Consulta condiciones, restricciones y requisitos de contratación en www.banamex.com

CON FUNDAMENTO EN LO DISPUESTO POR EL ARTÍCULO 100 DE LA LEY DE INSTITUCIONES DE CRÉDITO, CERTIFICAMOS QUE LA PRESENTE ES UNA IMPRESIÓN FIEL Y EXACTA QUE CONSTA DE 167 HOJAS, OBTENIDA DEL SISTEMA ÓPTICO DE DIGITALIZACIÓN DE IMÁGENES DEL ARCHIVO DE BANCO NACIONAL DE MÉXICO, S.A. LO QUE SE HACE CONSTAR PARA LOS EFECTOS LEGALES A QUE HAYA LUGAR. HOJA 104 DE 157

Unidad de Investigación

0014487

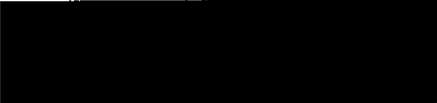
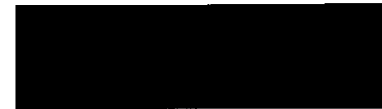

PERFIL EJECUTIVO	
Comisión aplicable o rendimientos	[REDACTED]
Comisiones efectivamente cobradas	[REDACTED]

La fecha de corte es la indicada después de la leyenda "ESTADO DE CUENTA AL". Salvo que expresamente se determine otra moneda, todas las cifras contenidas en el estado de cuenta se encuentran denominadas en Pesos Moneda Nacional.

Su estado de cuenta contiene información de los siguientes productos y servicios:

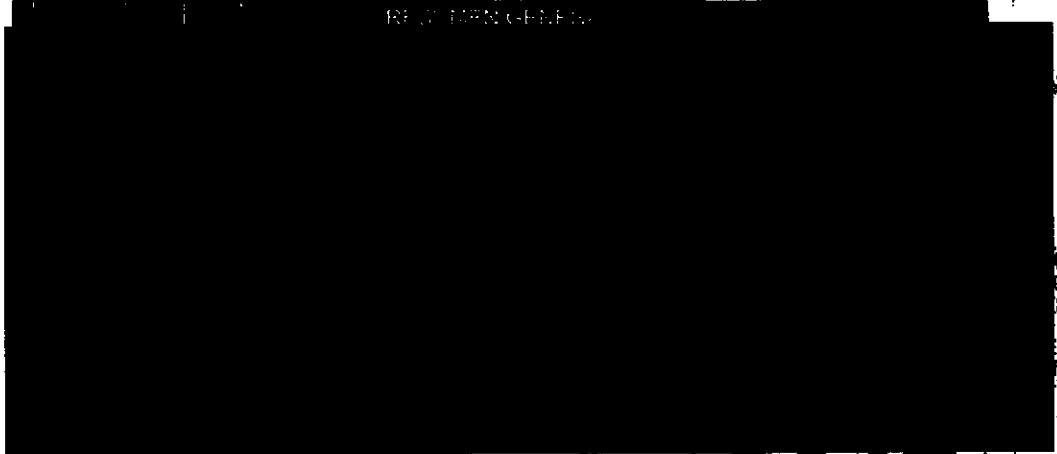

10 SABER CUENTA AÑOS

Las compras por Internet son una alternativa para ahorrar tiempo y dinero, te permiten adquirir productos sin estar físicamente en la tienda y aprovechar oportunidades que respondan a tus necesidades. Asegúrate de la fiabilidad de la página y planea bien tus compras.

www.compromisosocialbanamex.com.mx/ef

El propósito de este mensaje es difundir conceptos de educación financiera. No tiene fines de lucro, no publicita ni ofrece productos ni servicios bancarios.

000191.B01E.IDA003.OD.0113.01

CON FUNDAMENTO EN LO DISPUESTO POR EL ARTÍCULO 109 DE LA LEY DE INSTITUCIONES DE CRÉDITO, CERTIFICAMOS QUE LA PRESENTE ES UNA IMPRESIÓN FIEL Y EXACTA QUE CONSTA DE 157 HOJAS, OBTENIDA DEL SISTEMA ÓPTICO DE DIGITALIZACIÓN DE IMÁGENES DEL ARCHIVO DE BANCO NACIONAL DE MÉXICO, S.A., LO QUE SE HACE CONSTAR PARA LOS EFECTOS LEGALES A QUE HAYA LUGAR. HOJA 108 DE 157

206

86A

Conoce todos los beneficios y operaciones que puedes realizar en Banamex.

Ingresar a: www.banamex.com/endedondequieras

SALDO PROMEDIO MÍNIMO REQUERIDO

En Perfil Ejecutivo con esquema de Pago por Operación, el saldo promedio mensual mínimo requerido para evitar la comisión por manejo de cuenta, de acuerdo con su medio de disposición, es como sigue: Tarjeta de Débito \$1,500.00; Chequera \$4,500.00; Ambos \$4,500.00 (No aplica para Perfil Ejecutivo cuando reciba abono electrónico de nómina). En el caso de esquema de Renta, en ningún caso aplica saldo mínimo requerido.

CADENA ORIGINAL DEL COMPLEMENTO DE CERTIFICACIÓN DEL SAT

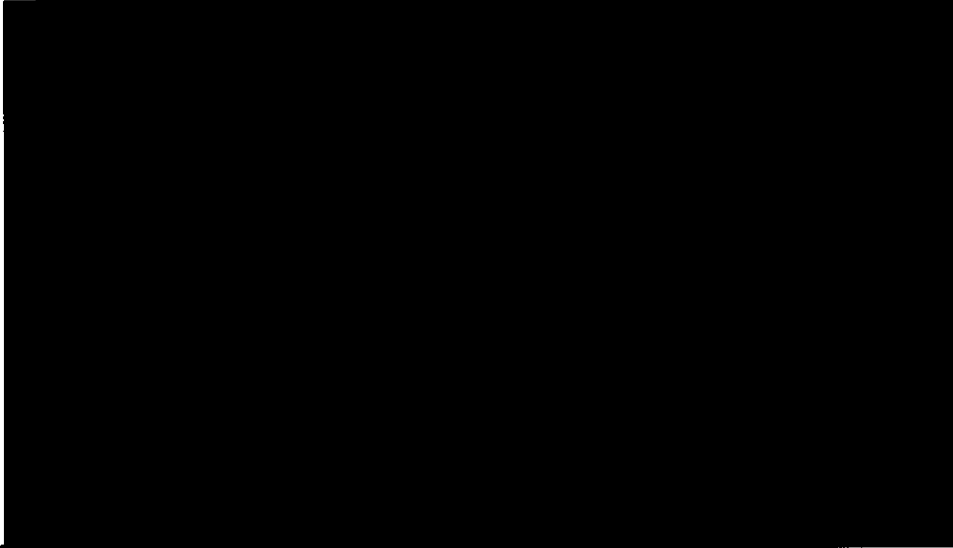

"ESTE DOCUMENTO ES UNA REPRESENTACIÓN IMPRESA DE UN CFDI"

000191.B01E.JDA003.OO.0113.01

CON FUNDAMENTO EN LO DISPUESTO POR EL ARTÍCULO 100 DE LA LEY DE INSTITUCIONES DE CRÉDITO, CERTIFICAMOS QUE LA PRESENTE ES UNA IMPRESIÓN FIEL Y EXACTA QUE CONSTA DE 157 HOJAS, OBTENIDA DEL SISTEMA ÓPTICO DE DIGITALIZACIÓN DE IMÁGENES DEL ARCHIVO DE BANCO NACIONAL DE MÉXICO, S.A., LO QUE SE HACE CONSTAR PARA LOS EFECTOS LEGALES A QUE HAYA LUGAR. HOJA 107 DE 157

Art. 10
Fracción II
Motivación: 2

[Redacted]

GRAFICO TRANSACCIONA [Redacted]

Banco Nacional de México S.A. de C.V. (Banamex)
 Colonia Centro, Delegación Cuauhtémoc, 06000 México, D.F.
 Establecimiento para el presente caso: [Redacted]
 Datos Esenciales del Cliente:
 Matrícula: [Redacted]
 N.º de Septiembre del 71 del Fideicomiso [Redacted]
 Para consultar el presente estado de cuenta, favor de acudir a:
 Banamex S.A. de C.V. - Oficina de Atención al Cliente
 Calle [Redacted] No. [Redacted] Colonia [Redacted] México, D.F. 06000

Agradecemos su preferencia

PROCURADURÍA GENERAL
SUBPROCURADURÍA
DE INVESTIGACIÓN
ORGANIZACIÓN
UNIDAD ESPECIALIZADA
EN DELITOS EN MATERIA

002-11-001E-JD-003-00-0113-01
CON FUNDAMENTO EN LO DISPUESTO POR EL ARTÍCULO 100 DE LA LEY DE INSTITUCIONES DE CRÉDITO, CERTIFICAMOS QUE LA PRESENTE ES UNA IMPRESIÓN FIEL Y EXACTA QUE CONSTA DE 157 HOJAS, OBTENIDA DEL SISTEMA ÓPTICO DE DIGITALIZACIÓN DE IMÁGENES DEL ARCHIVO DE BANCO NACIONAL DE MÉXICO, S.A., LO QUE SE HACE CONSTAR PARA LOS EFECTOS LEGALES A QUE HAYA LUGAR. HOJA 108 DE 157

Art. 10
Fracción II
Motivación: 2

267

transforma tu dinero en algo más productivo

Haz más dinero con tu dinero

Pagaré Banamex

3.75%
anual

-  Certificado de \$500 pesos y hasta 30% de descuento en seguro de auto.
-  Oferta preferente en la reinversión.
-  Servicio y atención inmediata.

Acude a tu sucursal Banamex.

Fecha de emisión de publicidad: 01 de Noviembre de 2014. Consultar términos, condiciones, comisiones y requisitos de contratación en banamex.com. 1. Pagaré 3% rendimiento anual fijo, con 3.75% variable antes de impuestos, rango inversión de \$100,000 a \$499,999. Plazo 91 días. Al 31 de noviembre de 2015. 2. Banamex Cortesía válida al 30 de Abril de 2015 para disfrutar de servicio preferente en sucursales y telefónica. Para mayor información consulta: www.banamex.com/banamex1. 3. Seguro de Auto Banamex: Aplica condiciones y exclusiones de la póliza contratada y estándares de servicio. El descuento se bonifica con un certificado de descuento en la renovación del seguro o contratación de uno nuevo y aplica para pólizas en cobertura Amplia. Para mayor información consulta los formatos y de comparación. Para cualquier información contactanos en Sucursales Banamex (Banco Nacional de México S.A.). La vigencia de este certificado es de 1 año a partir de la fecha de expedición. Servicios ofrecidos por Seguros Banamex. Banamex solo actúa como vehículo de referencia de Seguros Banamex. Consulta en www.banamex.com o al 011 11 11 11 de auto. 4. En caso de Reinversión, se aplicará una tasa de interés mayor a la ofrecida al público en general publicada en www.banamex.com en la fecha de la reinversión. Banco Nacional de México S.A. Integrante del Grupo Financiero Banamex.

DE LA REPÚBLICA
valores humanos,
servicios a la Comunidad

000191.B01E.JDA003.00.0113.01

CON FUNDAMENTO EN LO DISPUESTO POR EL ARTÍCULO 100 DE LA LEY DE INSTITUCIONES DE CRÉDITO, CERTIFICAMOS QUE LA PRESENTE ES UNA IMPRESIÓN FIEL Y EXACTA QUE CONSTA DE 157 HOJAS, OBTENIDA DEL SISTEMA ÓPTICO DE DIGITALIZACIÓN DE IMÁGENES DEL ARCHIVO DE BANCO NACIONAL DE MÉXICO, S.A., LO QUE SE HACE CONSTAR PARA LOS EFECTOS LEGALES A QUE HAYA LUGAR. HOJA 109 DE 157

Para informarte mejor, ahora a un paso al grano

Te presentamos el nuevo **Resumen Financiero de Cuenta**, con información simplificada de tus movimientos, más amigable y en un mismo lugar.

1 La gráfica de tu saldo inicial y final, así como el monto de tus depósitos y retiros en el mes.

2 Los datos de tu cuenta, incluyendo la CLABE para recibir transferencias electrónicas interbancarias.

3 Los saldos de tu cuenta y los productos ligados a ésta, sus intereses o rendimientos y las comisiones generadas en el mes.

4 Avisos importantes sobre el uso de tu cuenta y sus beneficios.

El Estado de Cuenta con el detalle de tus operaciones estará disponible en las sucursales Banamex. Para solicitar su envío por e-mail llama al 01 800 021 2343 y desde Ciudad de México, Guadalajara y Monterrey al 1226 2639.

Tu opinión es muy importante
 ¿Te agrada este formato? ¿La información que contiene es suficiente para tus necesidades?
 Llama al 01 800 849 9840 y comparte tus comentarios.

Consulta condiciones, comisiones y regalías de crédito en www.banamex.com

000191.801E/D/A003.OO.0113.01

CON FUNDAMENTO EN LO DISPUESTO POR EL ARTÍCULO 100 DE LA LEY DE INSTITUCIONES DE CRÉDITO, CERTIFICAMOS QUE LA PRESENTE ES UNA IMPRESIÓN FIEL Y EXACTA QUE CONSTA DE 157 HOJAS, OBTENIDA DEL SISTEMA ÓPTICO DE DIGITALIZACIÓN DE IMÁGENES DEL ARCHIVO DE BANCO NACIONAL DE MÉXICO, S.A., LO QUE SE HACE CONSTAR PARA LOS EFECTOS LEGALES A QUE HAYA LUGAR. HOJA 110 DE 157

0014451

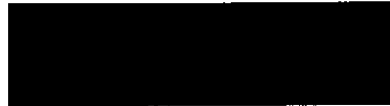

PERFIL EJECUTIVO	
CAT	[REDACTED]
Interés aplicable o rendimientos	[REDACTED]
Comisiones efectivamente cobradas	[REDACTED]

La fecha de corte es la indicada después de la leyenda "ESTADO DE CUENTA AL".
Salvo que expresamente se determine otra moneda, todas las cifras contenidas
en el estado de cuenta se encuentran denominadas en Pesos Moneda Nacional.

Su estado de cuenta contiene información de los siguientes productos y servicios:

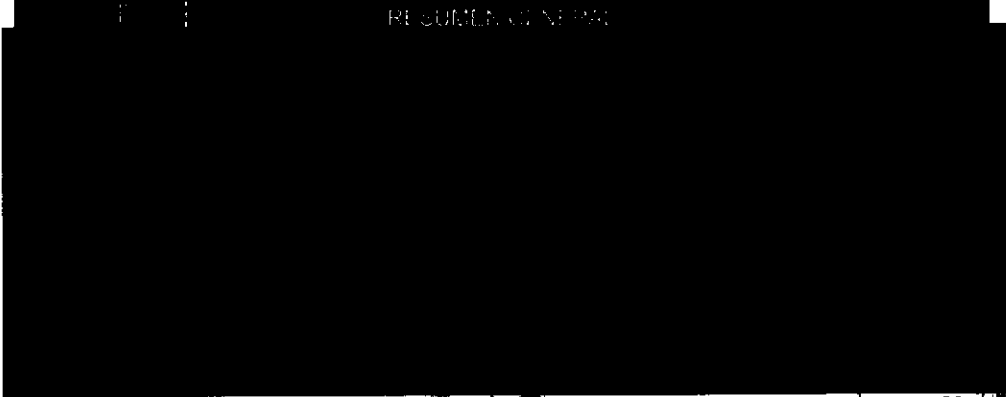

Si recibes tu sueldo en Banamex,
tramita tu Crédito Nómina* para
pagar tus deudas.

*Crédito sujeto a aprobación. Consulte condiciones, comisiones y requisitos de contratación en www.banamex.com

Banco Nacional de México, S.A. Integrante del Grupo Financiero Banamex

PROCURADURIA GENERAL DE LA FEDERACION
SECRETARIA DE ECONOMIA
CREDITO 001291.8015.13A007.00.0213.01

CON FUNDAMENTO EN LO DISPUESTO POR EL ARTÍCULO 100 DE LA LEY DE INSTITUCIONES DE CRÉDITO,
CERTIFICAMOS QUE LA PRESENTE ES UNA IMPRESIÓN FIEL Y EXACTA QUE CONSTA DE 157 HOJAS, OBTENIDA
DEL SISTEMA ÓPTICO DE DIGITALIZACIÓN DE IMÁGENES DEL ARCHIVO DE BANCO NACIONAL DE MÉXICO, S.A.,
LO QUE SE HACE CONSTAR PARA LOS EFECTOS LEGALES A QUE HAYA LUGAR. HOJA 112 DE 157

269

867

Conoce todos los beneficios y operaciones que puedes realizar en Banamex.

Ingresar a: www.banamex.com/condondequieras

SALDO PROMEDIO MÍNIMO REQUERIDO

En Perfil Ejecutivo con esquema de Pago por Operación, el saldo promedio mensual mínimo requerido para evitar la comisión por manejo de cuenta, de acuerdo con su medio de disposición, es como sigue: Tarjeta de Débito \$1,500.00; Chequera \$4,500.00; Ambos \$4,500.00 (No aplica para Perfil Ejecutivo cuando recibe abono electrónico de nómina). En el caso de esquema de Renta, en ningún caso aplica saldo mínimo requerido.

CADENA ORIGINAL DEL COMPLEMENTO DE CERTIFICACIÓN DEL SAT

"ESTE DOCUMENTO ES UNA REPRESENTACIÓN IMPRESA DE UN CFDI"

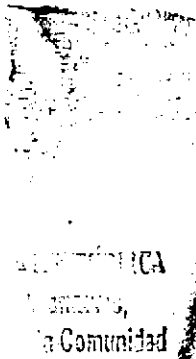

000191.B01E.JDA007.OO.0213.01

CON FUNDAMENTO EN LO DISPUESTO POR EL ARTÍCULO 100 DE LA LEY DE INSTITUCIONES DE CRÉDITO, CERTIFICAMOS QUE LA PRESENTE ES UNA IMPRESIÓN FIEL Y EXACTA QUE CONSTA DE 157 HOJAS, OBTENIDA DEL SISTEMA ÓPTICO DE DIGITALIZACIÓN DE IMÁGENES DEL ARCHIVO DE BANCO NACIONAL DE MÉXICO, S.A., LO QUE SE HACE CONSTAR PARA LOS EFECTOS LEGALES A QUE HAYA LUGAR. HOJA 113 DE 157

transforma tu dinero en algo más relajado.

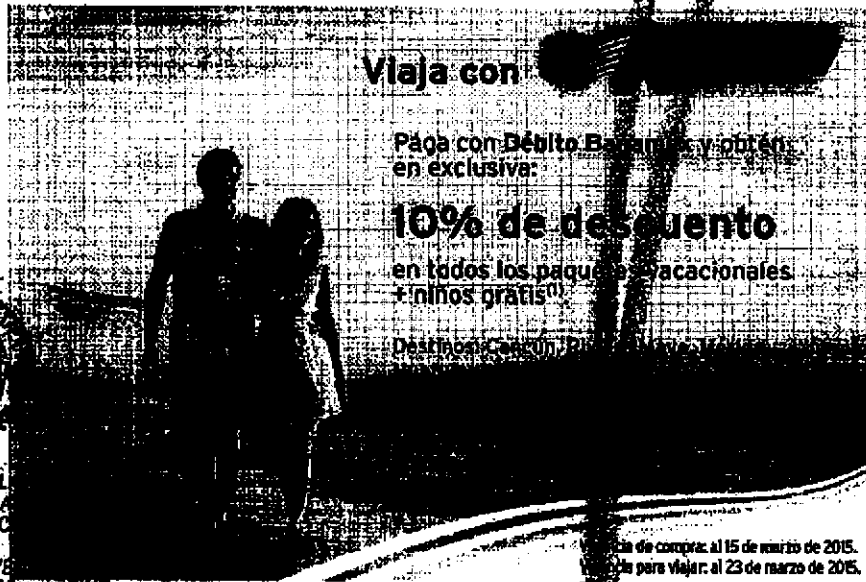

Viaja con

Paga con Débito Banamex y obtén en exclusiva:

10% de descuento

en todos los paquetes vacacionales + niños gratis⁽¹⁾

Destinos: Cancún, Puerto Vallarta

Fecha de compra: al 15 de marzo de 2015.
Fecha para viajar: al 23 de marzo de 2015.

EL
CIE
NO
IVB
SECUESTROS

Los paquetes incluyen: Vuelo redondo saliendo de México D.F. en Horarios Premium, Saacks y se hospedan gratis. Traslados Aeropuerto - Hotel - Aeropuerto. (Mérida no incluye Traslados). Alimentos según plan elegido. La promoción solo aplica reservando y comprando directamente. Niños Gratis aplica comprando en días, destinos y hoteles participantes, los niños solo directamente en Call Center y oficinas Magicharters. Consulta tarifas, fechas y frecuencias en días festivos al grupo. Las empresas anunciantes son responsables del cumplimiento, de toda responsabilidad sobre ese particular a las empresas integrantes, afiliadas o subsidiarias del Grupo Financiero Banamex. Consulta condiciones, combinaciones y requisitos de contratación de Tarjetas de Débito Banamex en www.banamex.com o al 11111111111. (1) Niños viajan y se hospedan a bordo sin costo. (2) Niños viajan y se hospedan en las mejores cadenas hoteleras, en las oficinas Magicharters. (3) La promoción aplica en vuelos de línea aérea de México a Tijuana. Consulta términos y condiciones de cada destino. No aplica en puertos, servicios ofrecidos, liberando de cualquier responsabilidad a Banamex. Consulta condiciones y requisitos de contratación de Tarjetas de Débito Banamex en www.banamex.com o al 11111111111. (4) Banamex Nacional de México S.A. integrante del Grupo Financiero Banamex.

000191.B01EJDA007.00.0213.01

CERTIFICACION EN LO DISPUESTO POR EL ARTICULO 100 DE LA LEY DE INSTITUCIONES DE CREDITO, CERTIFICACION QUE LA PRESENTE ES UNA IMPRESION FIEL Y EXACTA QUE CONSTA DE 157 HOJAS, OBTENIDA DEL SISTEMA OPTICO DE DIGITALIZACION DE IMAGENES DEL ARCHIVO DE BANCO NACIONAL DE MEXICO, S.A., LO QUE SE HACE CONSTAR PARA LOS EFECTOS LEGALES A QUE HAYA LUGAR. HOJA 115 DE 157

Para informarte mejor, abre vamos al grano

Te presentamos el nuevo **Resumen Financiero de tu cuenta**, con información simplificada de tus movimientos, más amigable y en un mismo lugar.

1. La gráfica de tu saldo inicial y final, así como el monto de tus depósitos y retiros en el mes.
2. Los datos de tu cuenta, incluyendo la CLABE para recibir transferencias electrónicas interbancarias.
3. Los saldos de tu cuenta y los productos ligados a ésta, sus intereses o rendimientos y las comisiones generadas en el mes.
4. Avisos importantes sobre el uso de tu cuenta y sus beneficios.

El Estado de Cuenta con el detalle de tus operaciones estará disponible en las sucursales Banamex. Para solicitar su envío por e-mail llama al 01 800 021 2336 y desde Ciudad de México, Guadalajara y Monterrey al 1226 2639.

Tu opinión es muy importante
 ¿Te agrada este formato? ¿La información que contiene es suficiente para tus necesidades?
 Llama al 01 800 849 9640 y comparte tus comentarios.

Consulta condiciones, comisiones y regalías de contratación en www.banamex.com

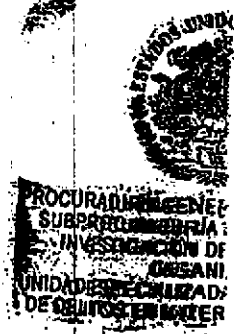

CON FUNDAMENTO EN LO DISPUESTO POR EL ARTÍCULO 100 DE LA LEY DE INSTITUCIONES DE CRÉDITO, CERTIFICAMOS QUE LA PRESENTE ES UNA IMPRESIÓN FIEL Y EXACTA QUE CONSTA DE 157 HOJAS, OBTENIDA DEL SISTEMA ÓPTICO DE DIGITALIZACIÓN DE IMÁGENES DEL ARCHIVO DE BANCO NACIONAL DE MÉXICO, S.A., LO QUE SE HACE CONSTAR PARA LOS EFECTOS LEGALES A QUE HAYA LUGAR. HOJA 116 DE 157

0017949

PERFIL EJECUTIVO	
SAT Nominal antes de impuestos	
SAT Real antes de impuestos	
Interés aplicable o rendimientos	
Comisiones efectivamente cobradas	
La GAT real es el rendimiento que obtendría después de descontar la inflación estimada	

La fecha de corte es la indicada después de la leyenda "ESTADO DE CUENTA AL". Salvo que expresamente se determine otra moneda, todas las cifras contenidas en el estado de cuenta se encuentran denominadas en Pesos Moneda Nacional.

Su estado de cuenta contiene información de los siguientes productos y servicios:

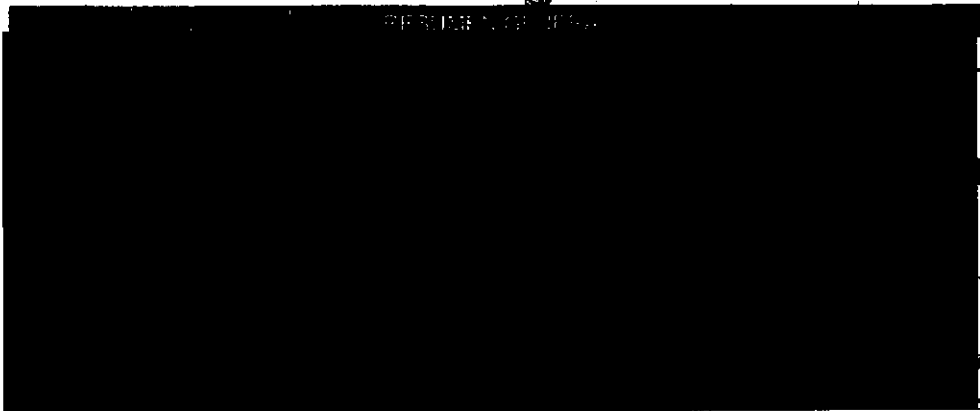

PROCESAMIENTO DE
SOLICITUDES DE
CREDITOS
UNIDAD ESPECIALIZADA
CREDITO PERSONAL

Lo que debes saber de tu Seguro de Nómina

Al recibir tu nómina con Banamex cuentas con el Seguro por Muerte Accidental sin costo para ti, que protege a tus beneficiarios en caso de tu fallecimiento a consecuencia de un accidente.

¿Quiénes son mis beneficiarios?

Sus beneficiarios son los que designas en el contrato de tu cuenta de Nómina Banamex. Si aún no has designado a tus beneficiarios del seguro, acude a tu sucursal y respóndenos.

¿Qué hacer en caso de fallecimiento?

Debes informar a tus beneficiarios estos servicios para que se les pague el monto de la indemnización. El pago se hace en el momento de la muerte del asegurado. Para más información, visita www.banamex.com o llama al 01 800 000 3000.

Banco Nacional de México, S.A. Integrante del Grupo Financiero Banamex.

000191.B01EJDA008.00.0313.01

CON FUNDAMENTO EN LO DISPUESTO POR EL ARTÍCULO 180 DE LA LEY DE INSTITUCIONES DE CRÉDITO, CERTIFICAMOS QUE LA PRESENTE ES UNA IMPRESIÓN FIEL Y EXACTA QUE CONSTA DE 157 HOJAS, OBTENIDA DEL SISTEMA ÓPTICO DE DIGITALIZACIÓN DE IMÁGENES DEL ARCHIVO DE BANCO NACIONAL DE MÉXICO, S.A., LO QUE SE HACE CONSTAR PARA LOS EFECTOS LEGALES A QUE HAYA LUGAR. HOJA 118 DE 157

Art. 18
Fracción II
Motivación: 2

37+

870

Conoce todos los beneficios y operaciones que puedes realizar en Banamex.

Ingresar a: www.banamex.com/andondequieras

SALDO PROMEDIO MÍNIMO REQUERIDO

En Perfil Ejecutivo con esquema de Pago por Operación, el saldo promedio mensual mínimo requerido para evitar la comisión por manejo de cuenta, de acuerdo con su medio de disposición, es como sigue: Tarjeta de Débito \$1,500.00; Chequera \$4,500.00; Ambos \$4,500.00 (No aplica para Perfil Ejecutivo cuando recibe abono electrónico de nómina). En el caso de esquema de Renta, en ningún caso aplica saldo mínimo requerido.

CADENA ORIGINAL DEL COMPLEMENTO DE CERTIFICACIÓN DEL SAT

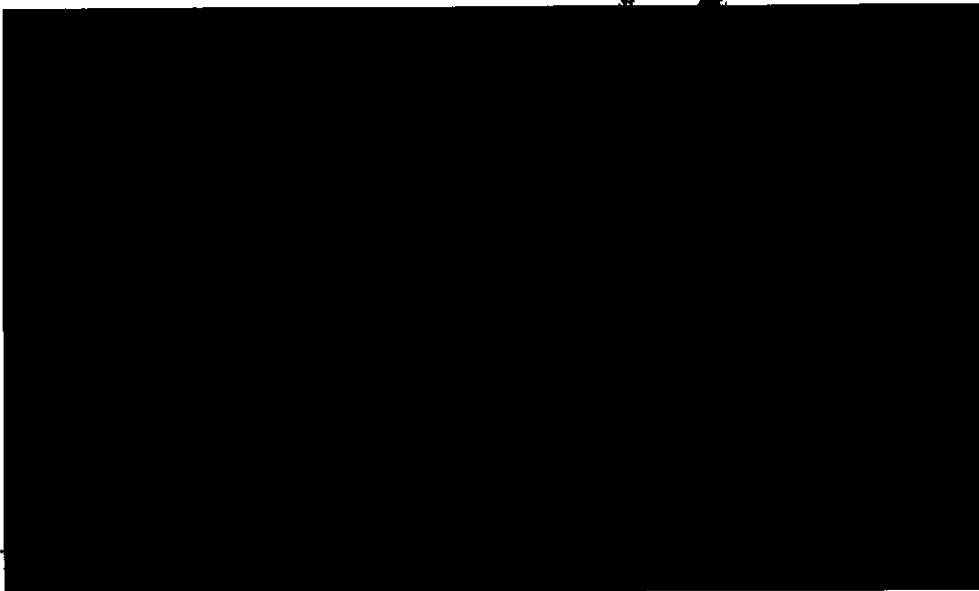

000191.B01EJDA008.00.0313.01
CON FUNDAMENTO EN LO DISPUESTO POR EL ARTÍCULO 100 DE LA LEY DE INSTITUCIONES DE CRÉDITO, CERTIFICAMOS QUE LA PRESENTE ES UNA IMPRESIÓN FIEL Y EXACTA QUE CONSTA DE 157 HOJAS, OBTENIDA DEL SISTEMA ÓPTICO DE DIGITALIZACIÓN DE IMÁGENES DEL ARCHIVO DE BANCO NACIONAL DE MÉXICO, S.A., LO QUE SE HACE CONSTAR PARA LOS EFECTOS LEGALES A QUE HAYA LUGAR. HOJA 119 DE 157

Art. 10
Fracción II
Motivación: 2

GRAFICO TRANSACCIONAL

Banco Nacional de México, S.A. - Institución de Crédito
Colonia Centro, Delegación Cuauhtémoc, México, D.F.
Estados para Servicio al Cliente: 01 55 53 53 53 53 53
Banco Especializado en Ahorros
México: 1 224 345 (1 línea) y 1 224 345 (2 líneas)
16 de Septiembre No. 11, Centro, Col. Centro, México, D.F.
IMPORTE:
- El Banco garantiza la seguridad de sus depósitos.
- Atención al Cliente: 01 55 53 53 53 53 53
COMISIÓN DE BANCA Y FINANZAS
Para consultar información sobre el servicio al cliente:

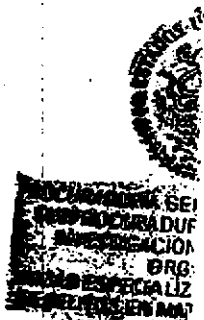

Agradecemos su preferencia

000191.801E.JDA006.OD.0313.01
CON FUNDAMENTO EN LO DISPUESTO POR EL ARTÍCULO 100 DE LA LEY DE INSTITUCIONES DE CRÉDITO, CERTIFICAMOS QUE LA PRESENTE ES UNA IMPRESIÓN FIEL Y EXACTA QUE CONSTA DE 157 HOJAS, OBTENIDA DEL SISTEMA ÓPTICO DE DIGITALIZACIÓN DE IMÁGENES DEL ARCHIVO DE BANCO NACIONAL DE MÉXICO, S.A., LO QUE SE HACE CONSTAR PARA LOS EFECTOS LEGALES A QUE HAYA LUGAR.

Oficina de Crédito y
Oficina de Ir.

transforma tu dinero en algo más productivo.

Haz más dinero con tu dinero.

Al abrir o renovar tu **Paqaré Banamex** a 60, 90 o 180 días por BancaNet o Audiomatico obtienes **35% de rendimiento adicional** sobre la tasa base vigente en nuestras sucursales. Disponible desde \$25,000 pesos, pregunta como a un ejecutivo telefónico.

Paqaré 35% GAT nominal 1.14% GAT real (2.41%) variable... de impuestos, desde \$10,000 a 91 días, vigencia el 5 de febrero de 2015, y vigente al 31 de julio de 2015. La GAT nominal y GAT real ya considera el 35% de la tasa base de sucursales. La GAT real es el rendimiento que tendrías después de descontar la inflación. Consulta los requisitos de contratación y condiciones en www.banamex.com Banco Nacional de México, S.A. División de Banca Personal Financiero Banamex.

INVESTIGACIÓN DE ESPECUSTROS

¿SABER TU CUENTA?

Generar un fondo para opciones es una herramienta que te permite tener tranquilidad financiera en tu inversión. Si no cuentas con uno, empieza a construirlo para enfrentar imprevistos. Tenlo fuera de tu alcance cotidiano para mantenerlo disponible en cualquier momento. Busca opciones, acércate a tu banco.

Inversión en el Mercado de Valores | Inversión en el Mercado de Divisas

www.banamex.com

DECLARACIÓN DE RECTIFICACIÓN

CON FUNDAMENTO EN LO DISPUESTO POR EL ARTÍCULO 100 DE LA LEY DE INSTITUCIONES DE CRÉDITO, CERTIFICAMOS QUE LA PRESENTE ES UNA IMPRESIÓN FIEL Y EXACTA QUE CONSTA DE 157 HOJAS, OBTENIDA DEL SISTEMA ÓPTICO DE DIGITALIZACIÓN DE IMÁGENES DEL ARCHIVO DE BANCO NACIONAL DE MÉXICO, S.A., LO QUE SE HACE CONSTAR PARA LOS EFECTOS LEGALES A QUE HAYA LUGAR. HOJA 121 DE 157

000191.801E.JDA008.OO.0319.01

Para informarte mejor, ahora... arres al grano

Te presentamos el nuevo **Resumen Financiero de Cuenta**, con información simplificada de tus movimientos, más amigable y en un mismo lugar.

- 1** La gráfica de tu saldo inicial y final, así como el monto de tus depósitos y retiros en el mes.
- 2** Los datos de tu cuenta, incluyendo la CLABE para recibir transferencias electrónicas interbancarias.
- 3** Los saldos de tu cuenta y los productos ligados a ésta, sus intereses o rendimientos y las comisiones generadas en el mes.
- 4** Avisos importantes sobre el uso de tu cuenta y sus beneficios.

El Estado de Cuenta con el detalle de tus operaciones estará disponible en las sucursales Banamex. Para solicitar su envío por e-mail llama al 01 800 021 2345 y desde Ciudad de México, Guadalajara y Monterrey al 1226 2639.

Tu opinión es muy importante
 ¿Te agrada este formato? ¿La información que contiene es suficiente para tus necesidades?
 Llama al 01 800 849 9640 y comparte tus comentarios.

Consulta condiciones, comisiones y regístralo de contratación en www.banamex.com.

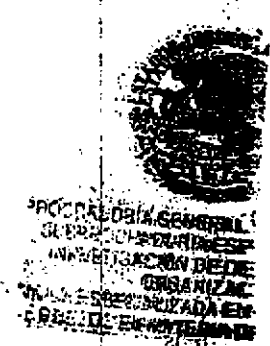

000181 801E DA008 OD 0313 01
 CON FUNDAMENTO EN LO DISPUESTO POR EL ARTÍCULO 100 DE LA LEY DE INSTITUCIONES DE CRÉDITO, CERTIFICAMOS QUE LA PRESENTE ES UNA IMPRESIÓN FIEL, EXACTA QUE CONSTA DE 157 HOJAS, OBTENIDA DEL SISTEMA ÓPTICO DE DIGITALIZACIÓN DE IMÁGENES DEL ARCHIVO DE BANCO NACIONAL DE MÉXICO, S.A., LO QUE SE HACE CONSTAR PARA LOS EFECTOS LEGALES A QUE HAYA LUGAR.

Oficina de Inves.

00104

PERFIL EJECUTIVO	
GAT Nominal antes de impuestos	1
GAT Real antes de impuestos	1
Inflación aplicable o rendimientos	1
Comisiones efectivamente cobradas	1
El GAT real es el rendimiento que obtendría después de descontar la inflación estimada	

La fecha de corte es la indicada después de la leyenda "ESTADO DE CUENTA AL".
Salvo que expresamente se determine otra moneda, todas las cifras contenidas en el estado de cuenta se encuentran denominadas en Pesos Moneda Nacional.

Su estado de cuenta contiene información de los siguientes productos y servicios:

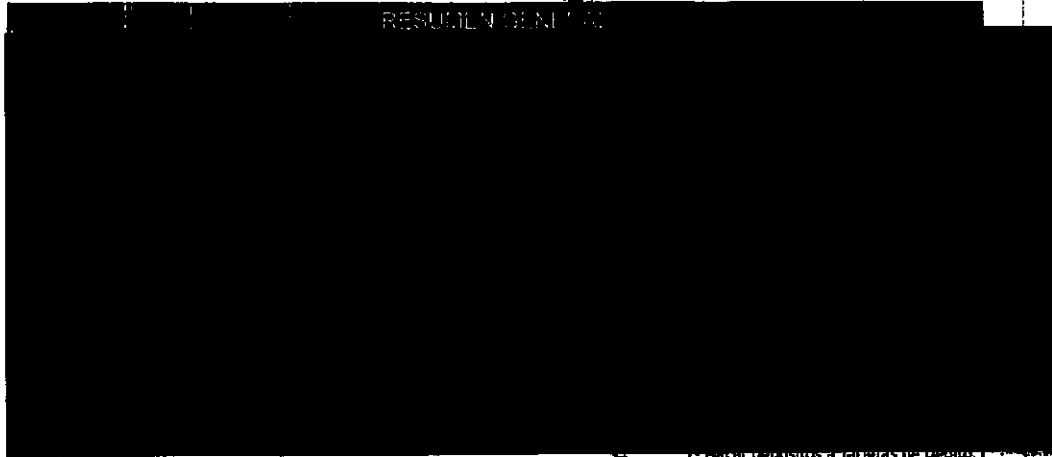

• Pago de depósitos a tarjetas de Débito,
• Pago a Tarjetas de Crédito,
• Pago de servicios y mucho más.
**Aprovecha este servicio,
es fácil y seguro.**
Consultá más información y condiciones en
www.banamex.com

Cumple todos tus proyectos, paga tus deudas y ahorra dinero con Crédito Nómina Banamex®.

*Crédito sujeto a aprobación. Consultar condiciones, comisiones y requisitos de contratación en www.banamex.com
CAT PROMEDIO para proyectos de 28.07% sin IVA, para pensionados: 28.11% sin IVA.
Para info sobre tasas y de comisión, llama al 011-2244-2004.

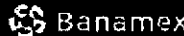

Banco Nacional de México, S.A. Integrante del Grupo Financiero Banamex.

0001911B01EJDA003.00.0413.01

CON FUNDAMENTO EN LO DISPUESTO POR EL ARTÍCULO 100 DE LA LEY DE INSTITUCIONES DE CRÉDITO, CERTIFICAMOS QUE LA PRESENTE ES UNA IMPRESIÓN FIEL Y EXACTA QUE CONSTA DE 157 HOJAS, OBTENIDA DEL SISTEMA ÓPTICO DE DIGITALIZACIÓN DE IMÁGENES DEL ARCHIVO DE BANCO NACIONAL DE MÉXICO, S.A., LO QUE SE HACE CONSTAR PARA LOS EFECTOS LEGALES A QUE HAYA LUGAR. HOJA 124 DE 157

774

873

Conoce todos los beneficios y operaciones que puedes realizar en Banamex.

Ingresar a: www.banamex.com/endondequieras

SALDO PROMEDIO MÍNIMO REQUERIDO

En Perfil Ejecutivo con esquema de Pago por Operación, el saldo promedio mensual mínimo requerido para evitar la comisión por manejo de cuenta, de acuerdo con su medio de disposición, es como sigue: Tarjeta de Débito \$1,500.00; Chequera \$4,500.00; Ambos \$4,500.00 (No aplica para Perfil Ejecutivo cuando realice abono electrónico de nómina). En el caso de esquema de Renta, en ningún caso aplica saldo mínimo requerido.

CADENA ORIGINAL DEL COMPLEMENTO DE CERTIFICACIÓN DEL SAT

ESTE DOCUMENTO ES UNA REPRESENTACIÓN IMPRESA DE UN CFDP

I. DE LA REPÚBLICA
rechos...
vicios a la...

000191.B01EJDA003.OO.0413.01

CON FUNDAMENTO EN LO DISPUESTO POR EL ARTÍCULO 100 DE LA LEY DE INSTITUCIONES DE CRÉDITO, CERTIFICAMOS QUE LA PRESENTE ES UNA IMPRESIÓN FIEL Y EXACTA QUE CONSTA DE 157 HOJAS, OBTENIDA DEL SISTEMA ÓPTICO DE DIGITALIZACIÓN DE IMÁGENES DEL ARCHIVO DE BANCO NACIONAL DE MÉXICO, S.A., LO QUE SE HACE CONSTAR PARA LOS EFECTOS LEGALES A QUE HAYA LUGAR. HOJA 125 DE 157

Artículo
Fracción II
Motivación: 2

[Redacted]

GRAFICO TRANSACCIONES

[Redacted]

Banco Nacional de México, S.A. de C.V. (Banamex) es una institución de crédito que opera en México y el extranjero. Su domicilio social está en la Ciudad de México, D.F. y su domicilio comercial en la Ciudad de México, D.F. y en los Estados Unidos Mexicanos. Banamex es una institución de crédito que opera en México y el extranjero. Su domicilio social está en la Ciudad de México, D.F. y su domicilio comercial en la Ciudad de México, D.F. y en los Estados Unidos Mexicanos.

RFC: BNM40515V1

¡IMPORTANTE!

- Si desea realizar una solicitud de crédito, debe acudir a una oficina de Banamex.
- Si desea realizar una solicitud de crédito, debe acudir a una oficina de Banamex.

Para consultar información adicional, visite el sitio web de Banamex.

 INSTITUTO PARA LA PROTECCIÓN Y DEFENSA DEL CLIENTE

PROCESO DE GENERACION DE DOCUMENTOS
SECRETARIA DE ECONOMIA
ORGANISMO REGULADOR DE FINANZAS Y SEGUROS
ORGANISMO REGULADOR DE VALORES

Agradecemos su preferencia

PROCESO DE GENERACION DE DOCUMENTOS
SECRETARIA DE ECONOMIA
ORGANISMO REGULADOR DE FINANZAS Y SEGUROS
ORGANISMO REGULADOR DE VALORES

CON FUNDAMENTO EN LO DISPUESTO POR EL ARTÍCULO 100 DE LA LEY DE INSTITUCIONES DE CRÉDITO, CERTIFICAMOS QUE LA PRESENTE ES UNA IMPRESIÓN FIEL Y EXACTA QUE CONSTA DE 157 HOJAS, OBTENIDA DEL SISTEMA ÓPTICO DE DIGITALIZACIÓN DE IMÁGENES DEL ARCHIVO DE BANCO NACIONAL DE MÉXICO, S.A., LO QUE SE HACE CONSTAR PARA LOS EFECTOS LEGALES A QUE HAYA LUGAR. HOJA 128 DE 157

97

874

transforma tu dinero en algo más placentero.

Samsonite

Equipaje que se adapta a tu nivel de viaje.

Obtén 10% adicional sobre los descuentos existentes al pagar con tu tarjeta de Débito Banamex MasterCard®.

Validez al 31 de mayo de 2015. Aplica únicamente en tiendas Samsonite. Solicita el descuento en caja. No aplica en productos que cuenten con 30% de descuento en adelante (40%, 50% o más). Las empresas anunciantes son responsables del cumplimiento, tarifas y servicios ofrecidos, librándose de cualquier responsabilidad sobre ese particular a las empresas integrantes, afiliadas o subsidiarias del Grupo Financiero Banamex. Consulta condiciones, comisiones y requisitos de contratación de Tarjetas de Débito Banamex en www.banamex.com. Banco Nacional de México, S.A. integrante del Grupo Financiero Banamex.

DE LA REPUBLICA
ESPECIALIZADA EN
LINCOENDIA
A CUENTA
INVESTIGACION
ESPECIALIZADA

En tu caso de muchas maneras, algunas te brindarán mayor tranquilidad, lo que garantiza que podrás disfrutar de momentos especiales ocasionados por eventos inesperados como terremotos, inundaciones, incendios o robos. Busca el tipo de seguro que responde a tus necesidades y posibilidades.

DE LA REPUBLICA
chos lincoendia
ios a la Comunidad
gación

000191.801EJDA003.00.0413.01
CON FUNDAMENTO EN LO DISPUESTO POR EL ARTÍCULO 100 DE LA LEY DE INSTITUCIONES DE CRÉDITO, CERTIFICAMOS QUE LA PRESENTE ES UNA IMPRESIÓN FIEL Y EXACTA QUE CONSTA DE 157 HOJAS, OBTENIDA DEL SISTEMA ÓPTICO DE DIGITALIZACIÓN DE IMÁGENES DEL ARCHIVO DE BANCO NACIONAL DE MÉXICO, S.A., LO QUE SE HACE CONSTAR PARA LOS EFECTOS LEGALES A QUE HAYA LUGAR. HOJA 127 DE 157

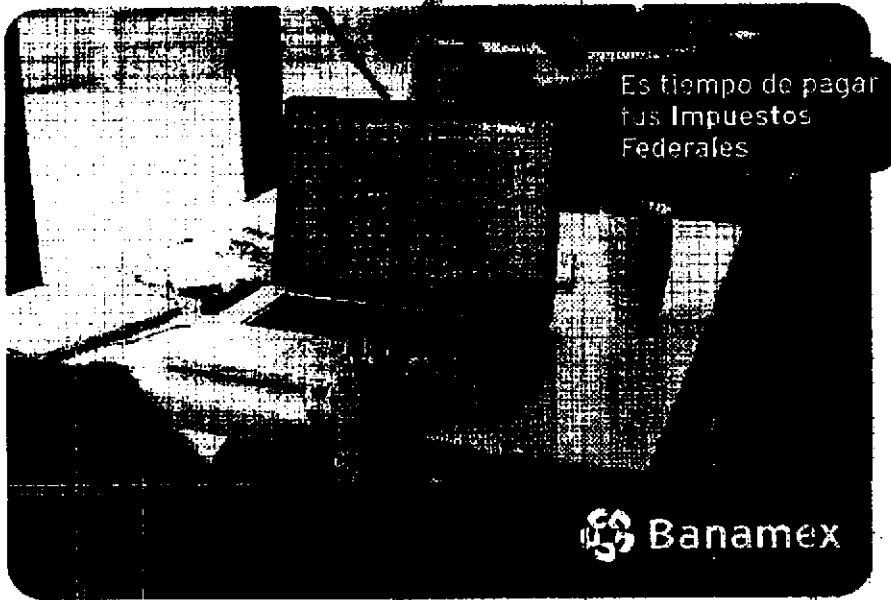

Cumple oportunamente, realiza tu Declaración Anual y paga en BancaNet, es fácil y cómodo:

- Pago referenciado con Línea de Captura
- Servicio de las 00:15 a las 21:45 hrs. los 365 días del año
- Reimpresión de comprobantes de dos años en Banca Electrónica o hasta diez años en Sucursales

También puedes realizar tu pago en el portal del SAT con cargo a tu Cuenta de Cheques Banamex, consulta la guía y más información en www.banamex.com/impuestos

O comunícate al Centro de Atención telefónica en:

De la Cd. de México:
Banamex-1 (2262-6391)
1-Banamex (1226-2639)
Del interior sin costo
01 800 021 2345
Atención las 24 hrs., los 7 días de la semana.

PROCURADURÍA GENERAL
SUBPROCURADURÍA
INVESTIGACIÓN
ORGANIZACIÓN
UNIDAD ESPECIALIZADA
DE DELITOS ECONÓMICOS

PROCURADURÍA GENERAL
Subprocuraduría de Delitos Económicos

CON FUNDAMENTO EN LO DISPUESTO POR EL ARTÍCULO 100 DE LA LEY DE INSTITUCIONES DE CRÉDITO, CERTIFICAMOS QUE LA PRESENTE ES UNA IMPRESIÓN FIEL Y EXACTA QUE CONSTA DE 157 HOJAS, OBTENIDA DEL SISTEMA ÓPTICO DE DIGITALIZACIÓN DE IMÁGENES DEL ARCHIVO DE BANCO NACIONAL DE MÉXICO, S.A., LO QUE SE HACE CONSTAR PARA LOS EFECTOS LEGALES A QUE HAYA LUGAR. HOJA 128 DE 157

7 ~~886~~

875

Para informarte mejor, anota tus datos en el grupo

Te presentamos el nuevo **Resumen Financiero de Cuenta**; con información simplificada de tus movimientos, más amigable y en un mismo lugar.

El Estado de Cuenta con el detalle de tus operaciones estará disponible en las sucursales Banamex. Para solicitar su envío por e-mail llama al 01 800 021 2945 y desde Ciudad de México, Guadalajara y Monterrey al 226 2639.

Tu opinión es muy importante
 ¿Te agrada este formato? ¿La información que contiene es suficiente para tus necesidades?
 Llama al 01 800 849 9640 y comparte tus comentarios

Consulta condiciones, comisiones y requisitos de contratación en www.banamex.com

000181.B01E.JDA003.CD.0413.01
 CON FUNDAMENTO EN LO DISPUESTO POR EL ARTÍCULO 100 DE LA LEY DE INSTITUCIONES DE CRÉDITO, CERTIFICAMOS QUE LA PRESENTE ES UNA IMPRESIÓN FIEL Y EXACTA QUE CONSTA DE 157 HOJAS, OBTENIDA DEL SISTEMA ÓPTICO DE DIGITALIZACIÓN DE IMÁGENES DEL ARCHIVO DE BANCO NACIONAL DE MÉXICO, S.A., LO QUE SE HACE CONSTAR PARA LOS EFECTOS LEGALES A QUE HAYA LUGAR. HOJA 129 DE 157

ESTADO DE CUENTA AL 13 DE MAYO DE 2015

CLIENTE:
Registro Federal de Contribuyentes
Página:

1 de 7

877

876

ordco

PERIODO	
GAT Nominal antes de impuestos	
GAT Real antes de impuestos	
Interés aplicable o rendimientos	
Comisiones efectivamente cobradas	
La GAT real es el rendimiento que obtendría después de descontar la comisión estimada.	

La fecha de corte es la indicada después de la leyenda "ESTADO DE CUENTA AL". Salvo que expresamente se determine otra moneda, todas las cifras contenidas en el estado de cuenta se encuentran denominadas en Pesos Moneda Nacional.

Su estado de cuenta contiene información de los siguientes productos y servicios:

En la última página te decimos cómo.

Cumple todos tus proyectos, paga tus deudas y ahorra dinero con Crédito Nómina Banamex*.

*Credito Nómina a través de: Cuentas de Ahorro, Cuentas de Ahorro y Recargas de Contribución en Banamex.com
COTIZACION para préstamos de 2.99% sin IVA, para préstamos: 28.9% sin IVA. Para más información y de comparación, visita el sitio Internet de BAN.

Banco Nacional de México, S.A. Integrante del Grupo Financiero Banamex.

000191.B01E.JDA003.OD.0513.01

CON FUNDAMENTO EN LO DISPUESTO POR EL ARTÍCULO 100 DE LA LEY DE INSTITUCIONES DE CRÉDITO, CERTIFICAMOS QUE LA PRESENTE ES UNA IMPRESIÓN FIEL Y EXACTA QUE CONSTA DE 157 HOJAS, OBTENIDA DEL SISTEMA ÓPTICO DE DIGITALIZACIÓN DE IMÁGENES DEL ARCHIVO DE BANCO NACIONAL DE MÉXICO, S.A., LO QUE SE HACE CONSTAR PARA LOS EFECTOS LEGALES A QUE HAYA LUGAR. HOJA 131 DE 157

Art. 10
Fracción II
Motivación: 2

Conoce todos los beneficios y operaciones que puedes realizar en Banamex.

Ingresar a: www.banamex.com/encuantoquieras

SALDO PROMEDIO MÍNIMO REQUERIDO

En Perfil Ejecutivo con esquema de Pago por Operación, el saldo promedio mensual mínimo requerido para evitar la comisión por muestreo de cuenta, de acuerdo con su medio de depósitos, es como sigue: Tarjeta de Débito \$1,500.00; Chequera \$4,500.00; Ambos \$4,500.00 (No aplica para Perfil Ejecutivo cuando recibe abono electrónico de nómina). En el caso de esquema de Renta, en ningún caso aplica saldo mínimo requerido.

CADENA ORIGINAL DEL COMPLEMENTO DE CERTIFICACIÓN DEL SAT

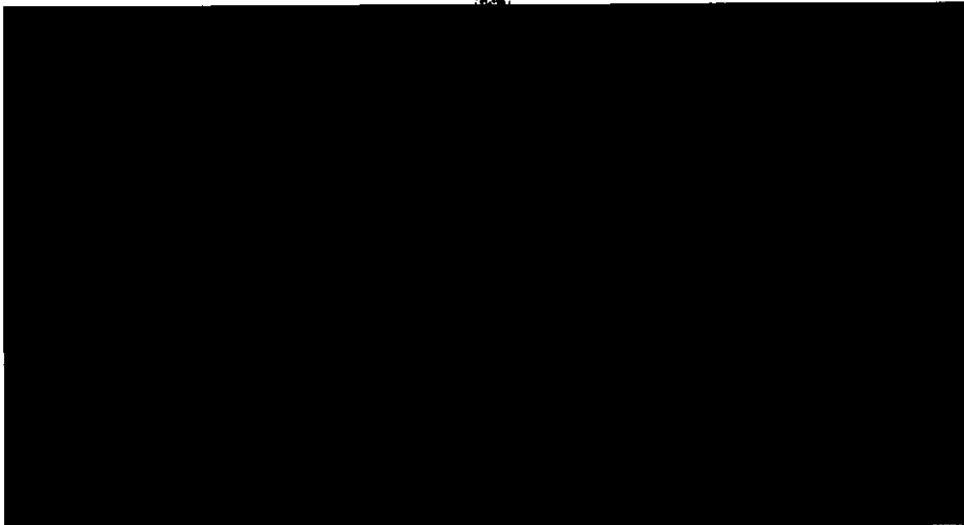

PROCURADURÍA GENERAL DEL PODER JUDICIAL
SUBPROCURADURÍA DE INVESTIGACIÓN
OFICINA DE INVESTIGACIÓN
EN MATERIA DE...

"ESTE DOCUMENTO ES UNA REPRESENTACIÓN IMPRESA DE UN CDF"

PROCURADURÍA GENERAL
Subprocuraduría de
Prevención del Delito y
Oficina de In...

00019 | 001E | DA003 | 00.0513.01

CON FUNDAMENTO EN LO DISPUESTO POR EL ARTÍCULO 100 DE LA LEY DE INSTITUCIONES DE CRÉDITO, CERTIFICAMOS QUE LA PRESENTE ES UNA IMPRESIÓN FIEL Y EXACTA QUE CONSTA DE 157 HOJAS, OBTENIDA DEL SISTEMA ÓPTICO DE DIGITALIZACIÓN DE IMÁGENES DEL ARCHIVO DE BANCO NACIONAL DE MÉXICO, S.A., LO QUE SE HACE CONSTAR PARA LOS EFECTOS LEGALES A QUE HAYA LUGAR. HOJA 132 DE 157

Art. 10
Fracción II
Motivación: 2

778

877

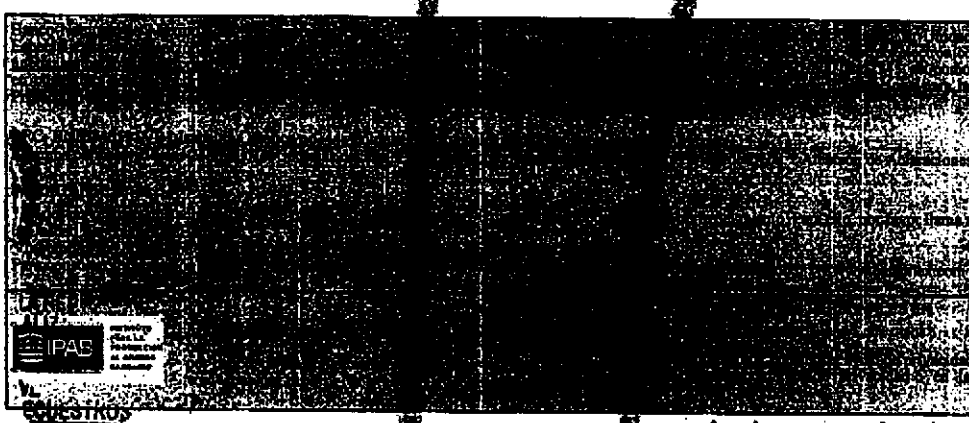

AGRADECIMOS

Agradecemos su preferencia

RAI, PELA...
Derechos...
Servicio...
Vestimenta

000191.B01E.JDA003.00.0513.01
CON FUNDAMENTO EN LO DISPUESTO POR EL ARTÍCULO 100 DE LA LEY DE INSTITUCIONES DE CRÉDITO, CERTIFICAMOS QUE LA PRESENTE ES UNA IMPRESIÓN FIEL Y EXACTA QUE CONSTA DE 157 HOJAS, OBTENIDA DEL SISTEMA ÓPTICO DE DIGITALIZACIÓN DE IMÁGENES DEL ARCHIVO DE BANCO NACIONAL DE MÉXICO, S.A., LO QUE SE HACE CONSTAR PARA LOS EFECTOS LEGALES A QUE HAYA LUGAR. HOJA 133 DE 157

Art. 10
Fracción II
Motivación: 2

Banamex
transforma tu dinero en algo más saludable.

Asistencia Familiar 10
creada especialmente para ti.

MAPFRE | ASSISTANCE

Tu bienestar y el de los tuyos es lo más importante, por ello te invitamos a contratar Asistencia Familiar 10 de Mapfre al 01800 480 7080 para mantenerte protegido ante cualquier imprevisto. Además, al contratar este servicio, Mapfre te regala dos boletos de cine[®] para que disfrutes una tarde de películas.

Mapfre Asistencia México S.A. de C.V. es responsable del cumplimiento, tarifas, productos y servicios ofrecidos. Derivado de cualquier responsabilidad sobre este particular a las empresas integrantes, afiliadas e subordinadas del Grupo Financiero Banamex. Consulta información sobre los términos y condiciones del programa Asistencia Familiar 10 en: www.asistenciafamilia10.com.mx (1) Vigencia de los boletos: 7 meses a partir de que el cliente contrate el servicio Asistencia Familiar 10. Se lo otorgará en folio en la Ramada.

**S A B E R
CUENTA**

Si quieres estar seguro de tener coche para rato... asegúralo un seguro es una excelente inversión; con él evitas afrontar consecuencias económicas de un accidente o una situación que esté fuera de tu control y que podría generarte problemas financieros significativos.

El seguro de vida es un producto de inversión a largo plazo. El seguro de vida es un producto de inversión a largo plazo. El seguro de vida es un producto de inversión a largo plazo.

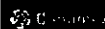

ESTADOS UNIDOS MEXICANOS
PROCURADURÍA GENERAL DE INVESTIGACIÓN
UNIDAD ESPECIALIZADA EN DELITOS EN INTERNET

INSTITUCIÓN FINANCIERA
Banamex

000191.001EJDA003.000613.01

Invierte para que tu dinero crezca contrata **Pagaré Banamex⁽¹⁾** y recibe **3% de rendimiento anual fijo.** **Haz más dinero con tu dinero**

Obtén beneficios especiales:

-  Certificado de \$500 pesos y hasta 30% de descuento en tu Seguro de Auto⁽²⁾
-  Te abonamos 2,000 ^{Puntos} Premia o Pass Points si ya tienes Tarjeta de Crédito o en cuanto contrates una⁽³⁾
-  Oferta preferente en la reinversión⁽⁴⁾

Vigencia: 31 de julio de 2015

Pon tu dinero a trabajar invirtiendo a plazo de 60 días, con la seguridad de que obtendrás más dinero con tu dinero. Acércate a un asesor en la sucursal de tu preferencia para contratar **Pagaré Banamex**.

LA REPUBLICA... PARTICIPACION POR CLIENTE CON UN LIMITE DE INVERSION DE HASTA 1 MILLON DE PESOS. VIGENCIA DE LA CAMPAÑA AL 31 DE JULIO DE 2015. PARA MAS INFORMACION DE EMISION DE PUBLICIDAD: 01 DE MAYO DE 2015. CONSULTA TERMINOS, CONDICIONES, CONCEPTOS Y REQUISITOS DE CONTRATACION EN www.banamex.com O EN SUCURSALES BANAMEX. **Pagaré Banamex 3% GAT nominal 3.03%**

NGAT real (0.58%) variable antes de impuestos, desde \$100,000 a 91 días, calculado el 10 de marzo al 31 de julio de 2015. El NGAT real es el rendimiento que obtendrás después de descontar la inflación esperada. (2) Certificado y descuento. Condiciones del certificado, vigencia y descuento en www.banamex.com/hazmasdinero. Aplican condiciones y exclusiones de la póliza contratada y estándares de servicio. Servicios Ofrecidos por Seguros Banamex. Banamex solo actúa como vehículo de referencia de Seguros Banamex. (3) 2,000 Puntos Premia o Pass Points. Para Puntos Premia participan: Clásica, Bizarrí, Oro, Platinum. Para Pass Point's participan: Travel Pass y Travel Pass Platinum Elite. Es necesario realizar al menos una compra dentro de los siguientes 30 días naturales después de la apertura del Pagaré. Limitado a un bono de 2,000 puntos por cliente en tu tarjeta con mayor antigüedad. Los puntos serán abonados a más tardar el 31 de octubre de 2015. Producto ofrecido por Tarjetas Banamex, S.A. de C.V. SOFOM, E.R. Crédito sujeto a aprobación. **Costo Anual Total (CAT) PROMEDIO** para Platinum **24.8%** sin IVA. Tasa de interés promedio ponderada anual **20.4%** sin IVA. Comisión anual \$2,000 sin IVA. Para Oro **47.1%** sin IVA. Tasa de interés promedio ponderada anual **37.6%** sin IVA. Comisión anual \$900 sin IVA. Para Clásica **50.3%** sin IVA. Tasa de interés promedio ponderada anual **38.9%** sin IVA. Comisión anual \$500 sin IVA. Para Bizarrí **51.1%** sin IVA. Tasa de interés promedio ponderada anual **39.5%** sin IVA. Comisión anual \$600 sin IVA. Para Travel Pass **52.7%** sin IVA. Tasa de interés promedio ponderada anual **39.4%** sin IVA. Comisión anual \$900 sin IVA. Para Travel Pass Platinum Elite **47.8%** sin IVA. Tasa de interés promedio ponderada anual **36.1%** sin IVA. Comisión anual \$2,000 sin IVA. Tasa variable. Para fines informativos y de comparación. Calculado el 10 de Marzo de 2015. (4) Reinversión: se aplicará una tasa de interés mayor a la ofrecida al público en general publicada en www.banamex.com en la fecha de la reinversión. Banco Nacional de México, S.A., integrante del Grupo Financiero Banamex.

El IPAB garantiza el pago hasta 400 mil Unidades de Inversión (UDIs) por persona, por banco, de las obligaciones garantizadas. www.pasos.org.mx

000191.B01EJDA003.00.0513.01
CON FUNDAMENTO EN LO DISPUESTO POR EL ARTÍCULO 100 DE LA LEY DE INSTITUCIONES DE CRÉDITO, CERTIFICAMOS QUE LA PRESENTE ES UNA IMPRESIÓN FIEL Y EXACTA QUE CONSTA DE 167 HOJAS, OBTENIDA DEL SISTEMA ÓPTICO DE DIGITALIZACIÓN DE IMÁGENES DEL ARCHIVO DE BANCO NACIONAL DE MÉXICO, S.A., LO QUE SE HACE CONSTAR PARA LOS EFECTOS LEGALES A QUE HAYA LUGAR. HOJA 135 DE 157

Para informarte mejor, ahora, vamos al grano

Te presentamos el nuevo **Resumen Financiero de Cuenta**, con información simplificada de tus movimientos, más amigable y en un mismo lugar.

- 1** La gráfica de tu saldo inicial y final, así como el monto de tus depósitos y retiros en el mes.
- 2** Los datos de tu cuenta, incluyendo la CLABE para recibir transferencias electrónicas interbancarias.
- 3** Los saldos de tu cuenta y los productos ligados a ésta, sus intereses o rendimientos y las comisiones generadas en el mes.
- 4** Avisos importantes sobre el uso de tu cuenta y sus beneficios.

ESTADOS UNIDOS MEXICANOS
**PROCURADURÍA GENERAL
 SUBPROCURADURÍA DE
 INVESTIGACIÓN ORGANIZADA
 UNIDAD ESPECIALIZADA EN MATERIA DE DELITOS EN MATERIA**

El Estado de Cuenta con el detalle de tus operaciones estará disponible en las sucursales Banamex. Para solicitar su envío por e-mail llama al 01 800 021 23... y desde Ciudad de México, Guadalajara y Monterrey al 226 2639.

Tu opinión es muy importante
 ¿Te agrada este formato? ¿La información que contiene es suficiente para tus necesidades?
 Llama al 01 800 849 9640 y comparte tus comentarios.

Consulta condiciones, comisiones y regístralo de control en www.banamex.com

SECRETARÍA DE ECONOMÍA
 Subsecretaría de Planeación y Estadística
 Dirección de Estadística y Cuentas Nacionales

100101.801E.JDA003.OO.0513.01
 CON FUNDAMENTO EN LO DISPUESTO POR EL ARTÍCULO 100 DE LA LEY DE INSTITUCIONES DE CRÉDITO, CERTIFICAMOS QUE LA PRESENTE ES UNA IMPRESIÓN FIEL Y EXACTA QUE CONSTA DE 157 HOJAS, OBTENIDA DEL SISTEMA ÓPTICO DE DIGITALIZACIÓN DE IMÁGENES DEL ARCHIVO DE BANCO NACIONAL DE MÉXICO, S.A., LO QUE SE HACE CONSTAR PARA LOS EFECTOS LEGALES A QUE HAYA LUGAR. HOJA 136 DE 157

00000000

PERFIL CUCUCUIMO	
GAT nominal antes de impuestos	[REDACTED]
GAT real antes de impuestos	[REDACTED]
Interés aplicable o rendimientos	[REDACTED]
Cobros efectivamente cobrados	[REDACTED]
La GAT real es el rendimiento que obtendría después de descontar la inflación estimada	

La fecha de corte es la indicada después de la leyenda "ESTADO DE CUENTA AL". Salvo que expresamente se determine otra moneda, todas las cifras contenidas en el estado de cuenta se encuentran denominadas en Pesos Moneda Nacional.

Su estado de cuenta contiene información de los siguientes productos y servicios:

En la última página te decimos cómo.

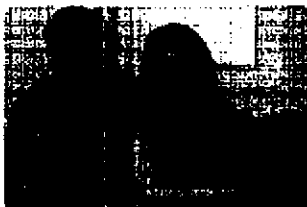

Si tienes más de 3 meses recibiendo tu nómina con Banamex, ya puedes solicitar tu Crédito Nómina Banamex y utilizar la liquidez que te ofrece en efectivo para pagar tus deudas o darle crédito a tus proyectos.

Crédito sujeto a aprobación. Para mayor información, consulta de condiciones, condiciones y requisitos de contratación en cualquier sucursal Banamex donde se ejecute la operación. Banco Nacional de México, S.A. integrante del Grupo Financiero Banamex.

PROCURADURIA GENERAL DE INVESTIGACIONES FISCALES
Subprocuraduría de Derecho
00001801EJDA007.00.0612.01

CON FUNDAMENTO EN LO DISPUESTO POR EL ARTÍCULO 100 DE LA LEY DE INSTITUCIONES DE CRÉDITO, CERTIFICAMOS QUE LA PRESENTE ES UNA IMPRESIÓN FIEL Y EXACTA QUE CONSTA DE 157 HOJAS, OBTENIDA DEL SISTEMA ÓPTICO DE DIGITALIZACIÓN DE IMÁGENES DEL ARCHIVO DE BANCO NACIONAL DE MÉXICO, S.A., LO QUE SE HACE CONSTAR PARA LOS EFECTOS LEGALES A QUE HAYA LUGAR. HOJA 138 DE 157

781

Conoce todos los beneficios y operaciones que puedes realizar en Banamex.

Ingresar a: www.banamex.com/condondequieras

880

SALDO PROMEDIO MÍNIMO REQUERIDO

En Perfil Ejecutivo con esquema de Pago por Operación, el saldo promedio mensual mínimo requerido para evitar la comisión por manejo de cuenta, de acuerdo con su medio de disposición, es como sigue: Tarjeta de Débito \$1,500.00; Chequera \$4,500.00; Ambos \$4,500.00 (No aplica para Perfil Ejecutivo cuando reciba abono electrónico de nómina). En el caso de esquema de Renta, en ningún caso aplica saldo mínimo requerido.

CADENA ORIGINAL DEL COMPLEMENTO DE CERTIFICACIÓN DEL SAT

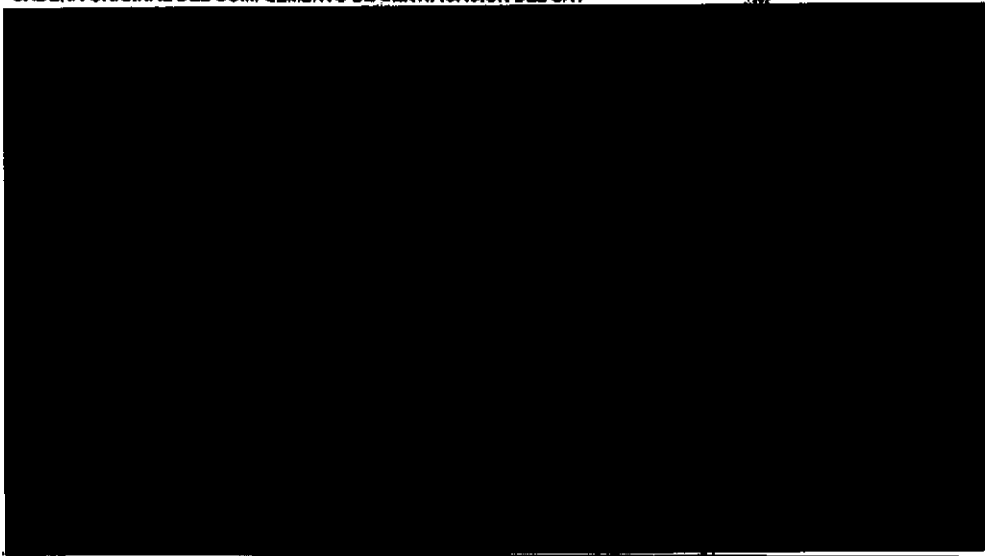

"ESTE DOCUMENTO ES UNA REPRESENTACIÓN IMPRESA DE UN CEDI"

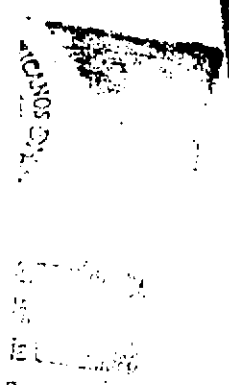

00019 001EJDA007.OO.0612.01

CON FUNDAMENTO EN LO DISPUESTO POR EL ARTÍCULO 100 DE LA LEY DE INSTITUCIONES DE CRÉDITO, CERTIFICAMOS QUE LA PRESENTE ES UNA IMPRESIÓN FIEL Y EXACTA QUE CONSTA DE 157 HOJAS, OBTENIDA DEL SISTEMA ÓPTICO DE DIGITALIZACIÓN DE IMÁGENES DEL ARCHIVO DE BANCO NACIONAL DE MÉXICO, S.A., LO QUE SE HACE CONSTAR PARA LOS EFECTOS LEGALES A QUE HAYA LUGAR. HOJA 139 DE 157

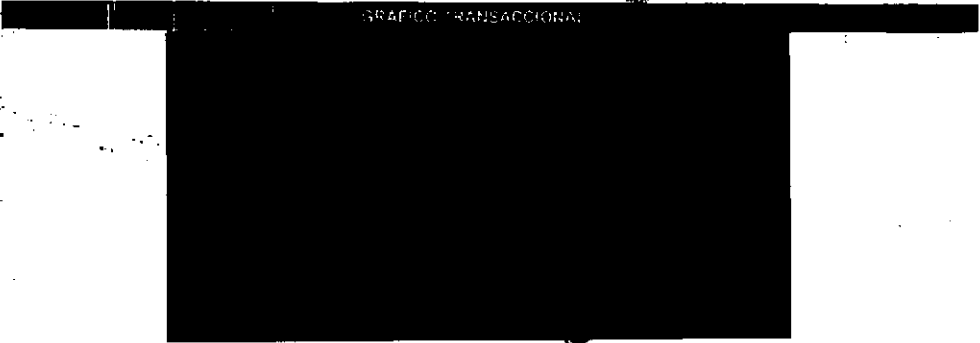

Banco Nacional de México, S.A. de C.V. - Unidad Especializada en Protección y Defensa al Cliente

RECIBO DE SERVICIO

¡IMPORTANTE!

- Si desea realizar una queja o reclamo, comuníquese con la Unidad Especializada en Protección y Defensa al Cliente.
- Para consultar información adicional, visite nuestro sitio web.

 IPAB

PROCURADURIA GENERAL
SUBPROCURADURIA ESPECIALIZADA EN
DEFENSA Y PROTECCION DEL
CONSUMIDOR

Agradecemos su preferencia

PROCURADURIA GENERAL
SUBPROCURADURIA ESPECIALIZADA EN
DEFENSA Y PROTECCION DEL
CONSUMIDOR

000191.801E.01A007.00.0612.01

CON FUNDAMENTO EN LO DISPUESTO POR EL ARTICULO 100 DE LA LEY DE INSTITUCIONES DE CREDITO, CERTIFICAMOS QUE LA PRESENTE ES UNA IMPRESION FIEL Y EXACTA QUE CONSTA DE 157 HOJAS, OBTENIDA DEL SISTEMA OPTICO DE DIGITALIZACION DE IMAGENES DEL ARCHIVO DE BANCO NACIONAL DE MEXICO, S.A., LO QUE SE HACE CONSTAR PARA LOS EFECTOS LEGALES A QUE HAYA LUGAR. HOJA 140 DE 157

transforma tu dinero en algo más saludable.

MAPFRE ASSISTANCE

Asistencia Familiar 10
creada especialmente para ti.

Tu bienestar y el de tus tuyos es lo más importante, por ello te ofrecemos a contratar Asistencia Familiar 10 de Mapfre al 01800 499 7000 para ayudarte en cualquier caso de emergencia imprevista.

Además al contratar este servicio, Mapfre te regala dos boletines de cine para que disfrutes una tarde de películas.

Mapfre Asistencia Médico S.A. de CV es responsable del cumplimiento, tarifas, productos y servicios ofrecidos, liberando de cualquier responsabilidad sobre todo particular a las empresas integrantes, afiliadas o asociadas del Grupo Financiero Banamex. Consulta información sobre los términos y condiciones del programa Asistencia Familiar 10 en: www.asistenciasfamiliar10.com.mx
(1) Vigencia de los boletines 8 meses a partir de que el cliente contrate el servicio Asistencia Familiar 10. Se le entregará un folio en la Bursada.

LA REPÚBLICA
CALIZADA E
INCUCENCIA
INVESTIR
SECU

**S A B E R
C U E N T A**

Si quieres estar seguro de tener coche para rato, ¡asegúralo! un seguro es una excelente inversión; con él evitas afrontar consecuencias económicas de un accidente o una situación que esté fuera de tu control y que podría generarte problemas financieros significativos.

Seguro de Asesoría y Defensa Jurídica Seguro de Asesoría
Este seguro cubre los gastos de honorarios de los abogados y costas judiciales que se generen en el proceso de defensa jurídica del asegurado.

¿La retención de
chos financieros
nos a la Comunidad?

000181.801EJDA007.00.0612.01

CON FUNDAMENTO EN LO DISPUESTO POR EL ARTÍCULO 100 DE LA LEY DE INSTITUCIONES DE CRÉDITO, CERTIFICAMOS QUE LA PRESENTE ES UNA IMPRESIÓN FIEL Y EXACTA QUE CONSTA DE 157 HOJAS, OBTENIDA DEL SISTEMA ÓPTICO DE DIGITALIZACIÓN DE IMÁGENES DEL ARCHIVO DE BANCO NACIONAL DE MÉXICO, S.A., LO QUE SE HACE CONSTAR PARA LOS EFECTOS LEGALES A QUE HAYA LUGAR. HOJA 141 DE 157

**Invierte para que tu dinero crezca,
contrata Pagaré Banamex⁽¹⁾ y recibe
3% de rendimiento anual fijo.
Haz más dinero con tu dinero**

Obtén beneficios especiales:

-  Certificado de \$500 pesos y hasta 30% de descuento en tu Seguro de Auto Banamex⁽²⁾
-  Te abonamos 2,000 ^{Puntos} Premia o Pass Points ^{si} ya tienes Tarjeta de Crédito o en cuanto contrates una⁽³⁾
-  Oferta preferente en la reinversión⁽⁴⁾

Vigencia: 31 de julio de 2015.

Pon tu dinero a trabajar invirtiendo a plazo de 60 días, con la seguridad de que obtendrás más dinero con tu dinero. Acércate a un asesor en la sucursal de tu preferencia para contratar Pagaré Banamex.

Consulta términos, condiciones, comisiones y requisitos de contratación de los productos publicitados en www.banamex.com o en sucursales Banamex.

Aplica una participación por cliente con un límite de inversión de hasta 1 millón de pesos. Vigencia de la Campaña al 31 de julio de 2015. Fecha de emisión de publicidad: 01 de Mayo de 2015. (1) Pagaré Banamex **3% GAT nominal** y **3.03% GAT real (0.58%)** variable antes de impuestos, desde \$100,000 a 91 días calculado el 10 de marzo al 31 de julio de 2015. La GAT real es el rendimiento que obtendría después de descontar la inflación estimada. (2) Certificado y descuento. Condiciones del certificado, vigencia y descuento en www.banamex.com/hazmasdinero. Aplican condiciones y exclusiones de la póliza contratada y estándares de servicio. Se otorgan los beneficios ofrecidos por Seguros Banamex. Banamex solo actúa como vehículo de referencia de Seguros Banamex (3) 2,000 Puntos Premia o Pass Points. Para Puntos Premia participan: Clásica, Smart, Oro, Platinum. Para Pass Points participan: Travel Pass y Travel Pass Platinum Elite. Es necesario realizar al menos una compra dentro de los siguientes 30 días naturales después de la apertura del Pagaré. Limitado a un bono de 2,000 puntos por cliente en tu tarjeta con mayor antigüedad. Los puntos serán abonados a más tardar el 31 de octubre de 2015. Producto ofrecido por Tarjetas Banamex, S.A. de C.V. SODIM, F.R. Crédito sujeto a aprobación. **Costo Anual Total (CAT) PROMEDIO** para Platinum **24.8%** sin IVA. Tasa de Interés promedio ponderada anual **20.4%**. Comisión anual \$2,000 sin IVA. Para Oro **47.1%** sin IVA. Tasa de Interés promedio ponderada anual **37.6%**. Comisión anual \$500 sin IVA. Para Clásica **50.3%** sin IVA. Tasa de Interés promedio ponderada anual **38.9%**. Comisión anual \$600 sin IVA. Para Smart **51.1%** sin IVA. Tasa de Interés promedio ponderada anual **39.5%**. Comisión anual \$600 sin IVA. Para Travel Pass **52.7%** sin IVA. Tasa de Interés promedio ponderada anual **39.4%**. Comisión anual \$900 sin IVA. Para Travel Pass Platinum Elite **47.8%** sin IVA. Tasa de Interés promedio ponderada anual **36.1%**. Comisión anual \$2,000 sin IVA. Tasa variable. Para fines informativos y de comparación. Calculado el 10 de Marzo de 2015. (4) Reinversión: se aplica a una tasa de Interés mayor a la ofrecida al público en general publicada en www.banamex.com en la fecha de la reinversión. Banco Nacional de México S.A. integrante del Grupo Financiero Banamex.

El IPAB garantiza el pago hasta 300 mil Unidades de Inversión (UDIs) por persona, por banco, de las obligaciones garantizadas. www.ipab.org.mx

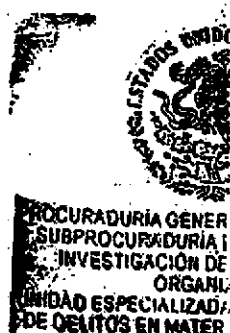

CON FUNDAMENTO EN LO DISPUESTO POR EL ARTÍCULO 10 DE LA LEY DE INSTITUCIONES DE CRÉDITO, CERTIFICAMOS QUE LA PRESENTE ES UNA IMPRESIÓN FIEL Y EXACTA QUE CONSTA DE 157 HOJAS, OBTENIDA DEL SISTEMA ÓPTICO DE DIGITALIZACIÓN DE IMÁGENES DEL ARCHIVO DE BANCO NACIONAL DE MÉXICO, S.A., LO QUE SE HACE CONSTAR PARA LOS EFECTOS LEGALES A QUE HAYA LUGAR. HOJA 142 DE 157

Para informarte mejor, ahora vamos al grano

Te presentamos el nuevo **Resumen Financiero de Cuenta**, con información simplificada de tus movimientos, más amigable y en un mismo lugar.

El Estado de Cuenta con el detalle de tus operaciones estará disponible en las sucursales Banamex. Para solicitar su envío por e-mail llama al 01 800 021 2345 y desde Ciudad de México, Guadalajara y Monterrey al 1226 2639.

Tu opinión es muy importante
 ¿Te agrada este formato? ¿La información que contiene es suficiente para tus necesidades?
 Llama al 01 800 849 9640 y comparte tus comentarios.

784

883

001917

Resumen del GAT	
GAT Nominal antes de impuestos	
GAT Real antes de impuestos	
Interés aplicable o rendimientos	
Comisiones efectivamente cobradas	
La GAT real es el rendimiento que obtendría después de descontar la inflación estimada	

La fecha de corte es la indicada después de la leyenda "ESTADO DE CUENTA AL". Salvo que expresamente se determine otra moneda, todas las cifras contenidas en el estado de cuenta se encuentran denominadas en Pesos Moneda Nacional.

Su estado de cuenta contiene información de los siguientes productos y servicios:

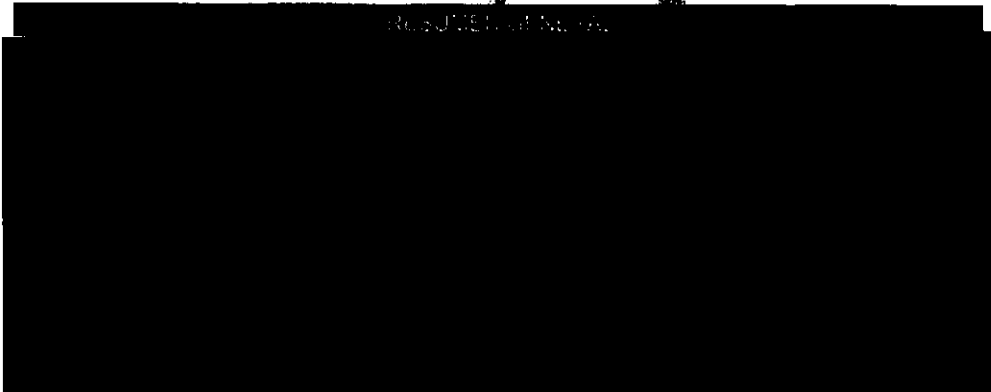

Transcurridos 30

Para más dinero con tu dinero.
En la última página te decimos cómo.

Si tienes más de 3 meses recibiendo tu nómina con Banamex, ya puedes solicitar tu Crédito Nómina Banamex y utilizar la liquidez que te ofrece en efectivo para pagar tus deudas o darle crédito a tus proyectos.

El crédito sujeto a aprobación. Para mayor información, consulta de condiciones, condiciones y requisitos de contratación consulte cualquier sucursal Banamex donde en efectivo le atiendan. Banco Nacional de México, S.A. integrante del Grupo Financiero Banamex.

Hostia
Hostia
Hostia

000191.801E.JDA003.00.0713.01

CON FUNDAMENTO EN LO DISPUESTO POR EL ARTÍCULO 100 DE LA LEY DE INSTITUCIONES DE CRÉDITO, CERTIFICAMOS QUE LA PRESENTE ES UNA IMPRESIÓN FIEL Y EXACTA QUE CONSTA DE 157 HOJAS, OBTENIDA DEL SISTEMA ÓPTICO DE DIGITALIZACIÓN DE IMÁGENES DEL ARCHIVO DE BANCO NACIONAL DE MÉXICO, S.A., LO QUE SE HACE CONSTAR PARA LOS EFECTOS LEGALES A QUE HAYA LUGAR. HOJA 145 DE 157

Conoce todos los beneficios y operaciones que puedes realizar en Banamex.

Ingresa a: www.banamex.com/endondequieras

SALDO PROMEDIO MÍNIMO REQUERIDO

En Perfil Ejecutivo con esquema de Pago por Operación, el saldo promedio mensual mínimo requerido para evitar la comisión por manejo de cuenta, de acuerdo con su medio de disposición, es como sigue: Tarjeta de Débito \$1,300.00; Chequera \$4,500.00; Ambos \$4,500.00 (No aplica para Perfil Ejecutivo cuando recibas abono electrónico de nómina). En el caso de esquema de Renta, en ningún caso aplica saldo mínimo requerido.

CADENA ORIGINAL DEL COMPLEMENTO DE CERTIFICACIÓN DEL SAT

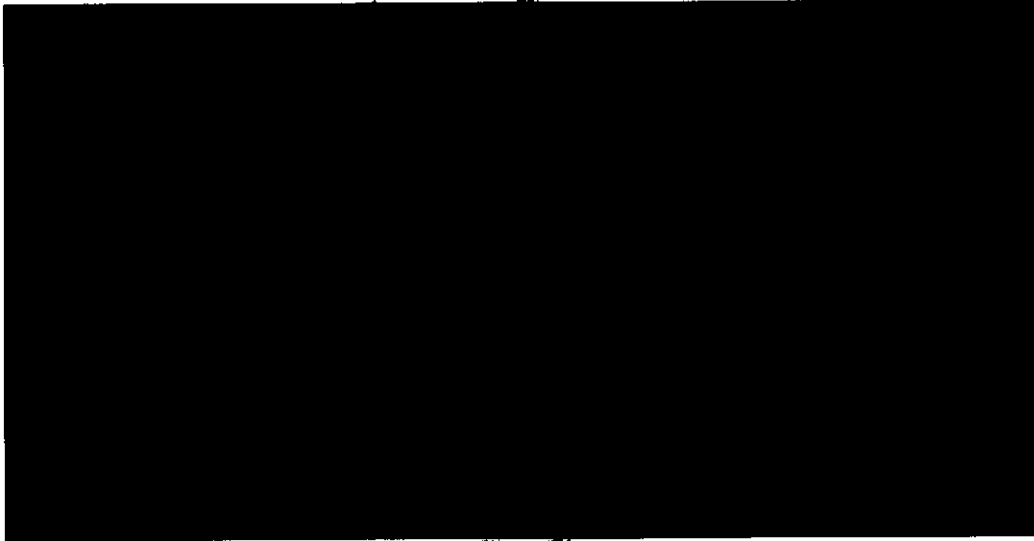

PROCURADURÍA GENERAL DE LA FEDERACIÓN
PROCURADURÍA DE INVESTIGACIÓN DE ORGANIZACIÓN Y ADMINISTRACIÓN ESPECIALIZADA EN MATERIA DE

"ESTE DOCUMENTO ES UNA REPRESENTACIÓN IMPRESA DE UN CFDI"

PROCURADURÍA GENERAL DE LA FEDERACIÓN
Subprocuraduría de Derechos Humanos y Servicios

000j91.801EJDA003.00.07.13.01

CON FUNDAMENTO EN LO DISPUESTO POR EL ARTÍCULO 100 DE LA LEY DE INSTITUCIONES DE CRÉDITO, CERTIFICAMOS QUE LA PRESENTE ES UNA IMPRESIÓN FIEL Y EXACTA QUE CONSTA DE 157 HOJAS, OBTENIDA DEL SISTEMA ÓPTICO DE DIGITALIZACIÓN DE IMÁGENES DEL ARCHIVO DE BANCO NACIONAL DE MÉXICO, S.A., LO QUE SE HACE CONSTAR PARA LOS EFECTOS LEGALES A QUE HAYA LUGAR. HOJA 146 DE 157

588

GRÁFICO TRASSA EDIUNA

884

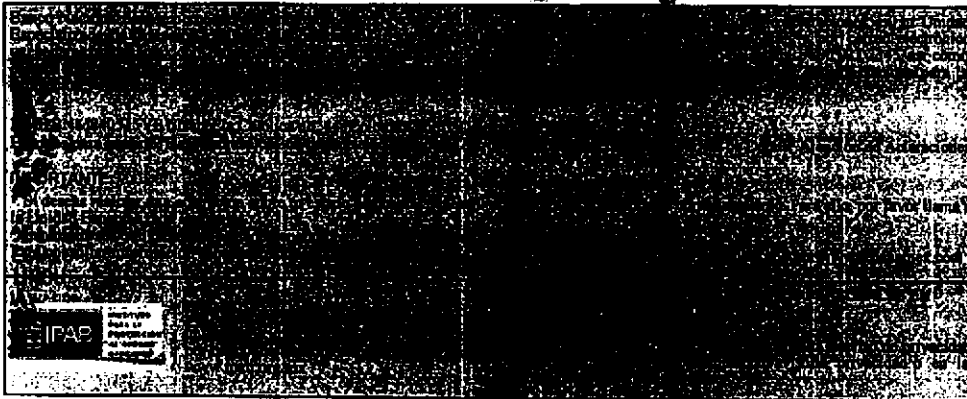

Agradecemos su preferencia

MEXICO
ESTADO LIBRE Y SOBERANO DE
CHIHUAHUA
SECRETARÍA DE ECONOMÍA
ESTADO LIBRE Y SOBERANO DE
CHIHUAHUA
SECRETARÍA DE ECONOMÍA

000191.801EJDA003.00.0713.01

CON FUNDAMENTO EN LO DISPUESTO POR EL ARTÍCULO 100 DE LA LEY DE INSTITUCIONES DE CRÉDITO, CERTIFICAMOS QUE LA PRESENTE ES UNA IMPRESIÓN FIEL Y EXACTA QUE CONSTA DE 157 HOJAS, OBTENIDA DEL SISTEMA ÓPTICO DE DIGITALIZACIÓN DE IMÁGENES DEL ARCHIVO DE BANCO NACIONAL DE MÉXICO, S.A., LO QUE SE HACE CONSTAR PARA LOS EFECTOS LEGALES A QUE HAYA LUGAR. HOJA 147 DE 157

Art. 10
Fracción II
Motivación: 2

Asistencia Familiar 10 creada especialmente para ti. **MAPFRE ASSISTANCE**

Tu bienestar y el de los tuyos es lo más importante, por ello te invitamos a contratar **Asistencia Familiar 10** de Mapfre al **01800 480 7080** para mantenerte protegido ante cualquier imprevisto. Además, al contratar este servicio, Mapfre te regala dos boletos de cine para que disfrutes una tarde de películas.

Mapfre Asistencia México, S.A. de CV es responsable del cumplimiento, tarifas, productos y servicios ofrecidos. El usuario de cualquier responsabilidad sobre este particular a las empresas aseguradoras, al fondo o subfondos del Grupo Financiero Banamex. Consulta información sobre los términos y condiciones del programa Asistencia Familiar 10 en www.asistenciasfamiliar10.banamex.com.mx (1) Vigencia de los boletos: 3 meses a partir de que el cliente contrata el servicio Asistencia Familiar 10. Se le entregará un folio en la llamada.

S A B E R CUENTA

Si quieres estar seguro de tener coche para rato... ¡Asegúralo! un seguro es una excelente inversión; con él evitas afrontar consecuencias económicas de un accidente o una situación que esté fuera de tu control y que podría generarte problemas financieros significativos.

Le ofrecemos un seguro de...
 Seguro de...
 Seguro de...
 Consulte de más acerca de...
 Banamex, S.A. de CV. No todos los seguros están disponibles en todas las entidades.

PROCURADURIA
 SUBPROCURADURIA
 INVESTIGACION
 OFICINA
 UNIDAD ESPECIAL
 DE DELITOS SIGMA

SECRETARÍA DE ECONOMÍA
 DIRECCIÓN GENERAL
 Subprocuraduría de Derivados
 de la Reserva del Tesoro y Serv

000191.801E.JD/003.OO.0713.0
CON FUNDAMENTO EN LO DISPUESTO POR EL ARTICULO 100 DE LA LEY DE INSTITUCIONES DE CRÉDITO, CERTIFICAMOS QUE LA PRESENTE ES UNA IMPRESIÓN FIEL Y EXACTA QUE CONSTA DE 157 HOJAS, OBTENIDA DEL SISTEMA ÓPTICO DE DIGITALIZACIÓN DE IMÁGENES DEL ARCHIVO DE BANCO NACIONAL DE MÉXICO, S.A., LO QUE SE HACE CONSTAR PARA LOS EFECTOS LEGALES A QUE HAYA LUGAR. HOJA 148 DE 157

Para informarte mejor, ahora vamos al grano

Te presentamos el nuevo **Resumen Financiero de Cuenta**, con información simplificada de tus movimientos, más amigable y en un mismo lugar.

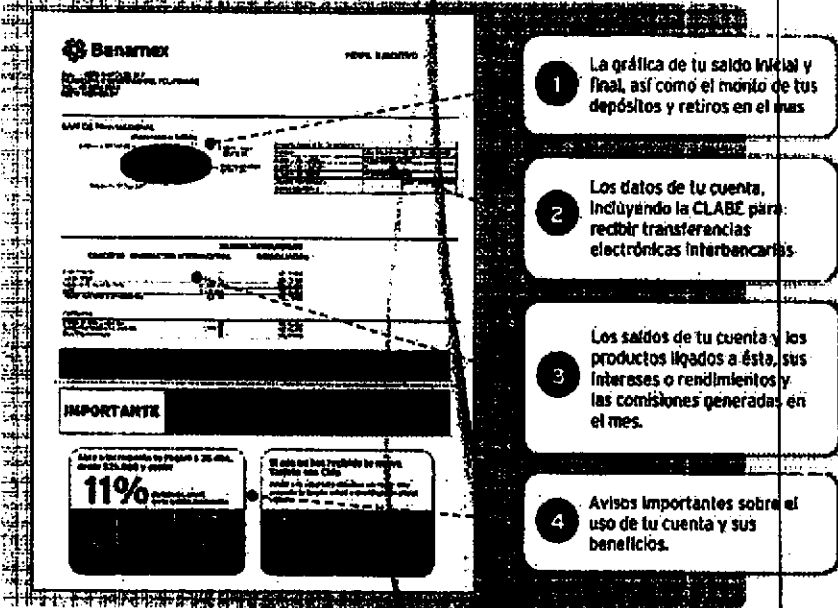

- 1** La gráfica de tu saldo inicial y final, así como el monto de tus depósitos y retiros en el mes.
- 2** Los datos de tu cuenta, incluyendo la CLABE para recibir transferencias electrónicas interbancarias.
- 3** Los saldos de tu cuenta y los productos ligados a ésta, sus intereses o rendimientos y las comisiones generadas en el mes.
- 4** Avisos importantes sobre el uso de tu cuenta y sus beneficios.

El Estado de Cuenta con el detalle de tus operaciones estará disponible en las sucursales Banamex. Para solicitar su envío por e-mail llama al 01 800 021 2345 y desde Ciudad de México, Guadalajara y Monterrey al 1226 2639.

Tu opinión es muy importante
¿Te agrada este formato? ¿La información que contiene es suficiente para tus necesidades?
Llama al 01 800 849 9640 y comparte tus comentarios.

Consulta condiciones, comisiones y requisitos de autorización en www.banamex.com.

PROCURADURÍA GENERAL
DE LA FISCALÍA
SUS PROCURADURÍA
DE INVESTIGACIÓN DE
ORGANIZACIÓN
UNIDAD ESPECIALIZADA
DE DELITOS EN MATERIA

PROCURADURÍA GENERAL

000191.801EJDA003CO.0713.01
CON FUNDAMENTO EN LO DISPUESTO POR EL ARTÍCULO 100 DE LA LEY DE INSTITUCIONES DE CRÉDITO, CERTIFICAMOS QUE LA PRESENTE ES UNA IMPRESIÓN FIEL Y EXACTA QUE CONSTA DE 157 HOJAS, OBTENIDA DEL SISTEMA ÓPTICO DE DIGITALIZACIÓN DE IMÁGENES DEL ARCHIVO DE BANCO NACIONAL DE MÉXICO, S.A., LO QUE SE HACE CONSTAR PARA LOS EFECTOS LEGALES A QUE HAYA LUGAR. HOJA 150 DE 157

000000

PERFIL EJECUTIVO	
GAT Nominal antes de impuestos	
GAT Real antes de impuestos	
Interés aplicable o rendimientos	
Comisiones efectivamente cobradas	
La GAT real es el rendimiento que obtendría después de descontar la inflación estimada	

La fecha de corte es la indicada después de la leyenda "ESTADO DE CUENTA AL".
Salvo que expresamente se determine otra moneda, todas las cifras contenidas en el estado de cuenta se encuentran denominadas en Pesos Moneda Nacional.

Su estado de cuenta contiene información de los siguientes productos y servicios:

RESUMEN GENERAL

PROCURADURÍA GENERAL
SUBPROCURADURÍA
DE INVESTIGACIÓN
ORGANIZACIÓN
DE ESPECIALIZADOS
EN MATERIA

una buena opción.
Ve a la última página
y entérate de más.

INFORMACIÓN IMPORTANTE.

Las cuentas que reciben su nómina tienen el seguro de MUERTE ACCIDENTAL por \$35,000.00 pesos.

Los seguros DE VIDA otorgados por la contratación de Cuenta Perfil Ejecutivo o Pagomático que se dejaron de otorgar sin costo:

- Póliza 1201100755 con la cobertura de VIDA quedó sin efecto a partir de enero de 2012.
- Póliza 201100730 con la cobertura de VIDA quedó sin efecto a partir de junio de 2011.

PROCURADURÍA GENERAL
Subprocuraduría de Clere
Organización del Trabajo y Servir

000191.801E.02A064.00.0613.01
CON FUNDAMENTO EN LO DISPUESTO POR EL ARTÍCULO 100 DE LA LEY DE INSTITUCIONES DE CRÉDITO, CERTIFICAMOS QUE LA PRESENTE ES UNA IMPRESIÓN FIEL Y EXACTA QUE CONSTA DE 157 HOJAS, OBTENIDA DEL SISTEMA ÓPTICO DE DIGITALIZACIÓN DE IMÁGENES DEL ARCHIVO DE BANCO NACIONAL DE MÉXICO, S.A., LO QUE SE HACE CONSTAR PARA LOS EFECTOS LEGALES A QUE HAYA LUGAR. HOJA 152 DE 157

788

887

Conoce todos los beneficios y operaciones que puedes realizar en Banamex.

Ingresar a: www.banamex.com/indondequieras

SALDO PROMEDIO MÍNIMO REQUERIDO

En Perfil Ejecutivo con esquema de Pago por Operación, el saldo promedio mensual mínimo requerido para evitar la comisión por manejo de cuenta, de acuerdo con su medio de disposición, es como sigue: Tarjeta de Débito \$1,500.00; Chequera \$4,500.00; Ambos \$4,500.00 (No aplica para Perfil Ejecutivo cuando reciba abono electrónico de nómina). En el caso de esquema de Renta, en ningún caso aplica saldo mínimo requerido.

QUESEA ORIGINAL DEL COMPLEMENTO DE CERTIFICACIÓN DEL SAT

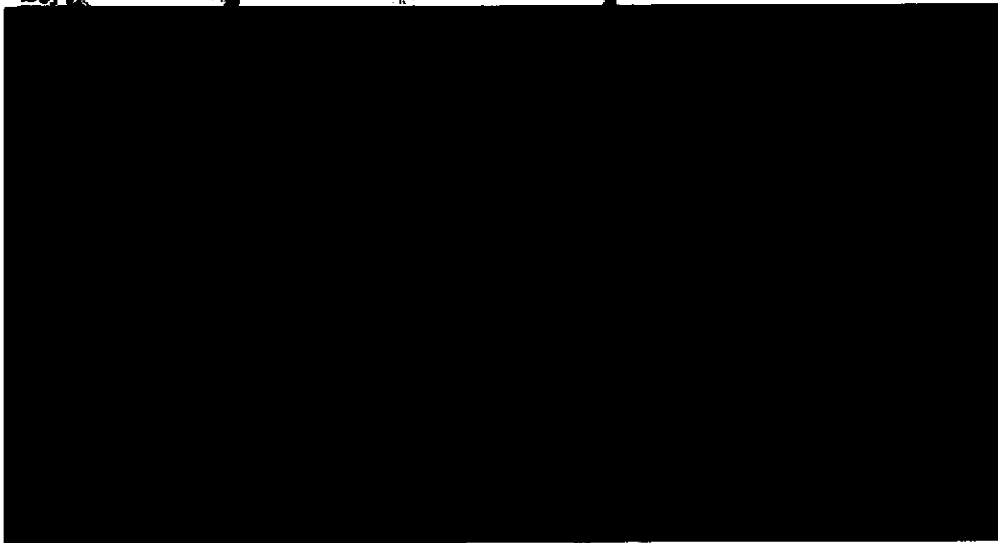

"ESTE DOCUMENTO ES UNA REPRESENTACIÓN IMPRESA DE UN CFDI"

ESTADO DE CUENTA
MÓVIL, CHEQUERA
Y CÉDULA AUTOMÁTICA

000161.801E.JDA004.0D.0613.01

CON FUNDAMENTO EN LO DISPUESTO POR EL ARTÍCULO 109 DE LA LEY DE INSTITUCIONES DE CRÉDITO, CERTIFICAMOS QUE LA PRESENTE ES UNA IMPRESIÓN FIEL Y EXACTA QUE CONSTA DE 157 HOJAS, OBTENIDA DEL SISTEMA ÓPTICO DE DIGITALIZACIÓN DE IMÁGENES DEL ARCHIVO DE BANCO NACIONAL DE MÉXICO, S.A., LO QUE SE HACE CONSTAR PARA LOS EFECTOS LEGALES A QUE HAYA LUGAR. HOJA 153 DE 157

Art. 10
Fracción II
Motivación: 2

2x1 en Cinépolis al pagar con tu Tarjeta de Débito Banamex, cualquier día de la semana.

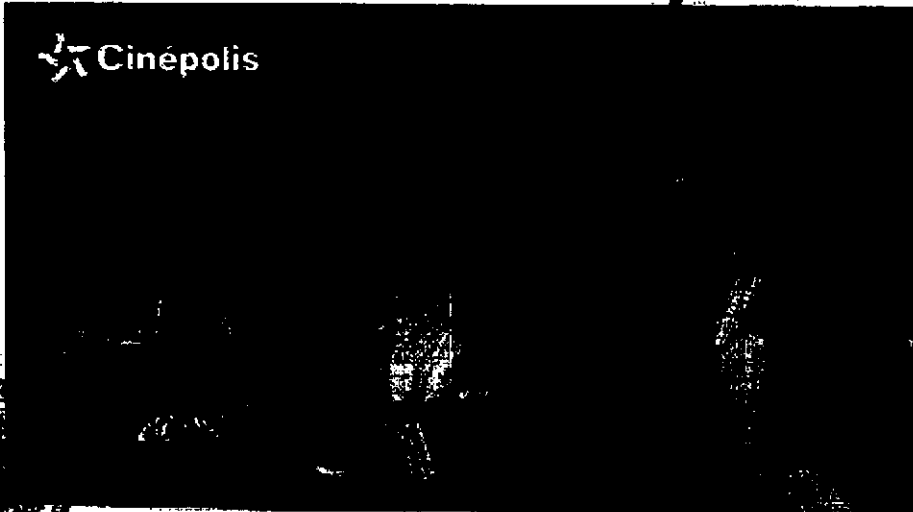

Este verano estará lleno de sorpresas, no te pierdas los estrenos más importantes en Cinépolis y aprovecha.
2x1 en funciones 2D y/o Macro XE⁽¹⁾

Solo menciona la promoción y paga con tu Tarjeta de Débito Banamex,

¡Así de sencillo!

(1) Vigencia al 31 de agosto de 2015. Aplica para cualquier día de la semana. Muestra tu Tarjeta de Débito Banamex en taquilla del cine y obtén una entrada de 2x1 en los conjuntos Cinépolis. Participan exclusivamente los conjuntos Cinépolis tradicionales de la República Mexicana. Promoción limitada a 2 entradas al 2x1 por día, con la misma Tarjeta. Aplica únicamente para funciones en formato 2D y MacroXE. No es válido en conjuntos y/o formatos Cinépolis VIP, 3D, 4DX, Cinépolis IMAX, Cinépolis PLUUS, Sala Junior Cinépolis. La promoción del 2x1 aplica sobre el precio más alto de la semana, correspondientes a cada conjunto en cada uno de los formatos. Esta promoción no aplica en días de descanso obligatorio señalados en la Ley Federal del Trabajo. No aplica en premieres, eventos especiales o contenido alternativo. Consulta las demás condiciones y restricciones en www.cinepolis.com y www.banamex.com. Las empresas anunciantes son responsables del cumplimiento, tarifas y servicios ofrecidos, liberando de cualquier responsabilidad sobre ese particular a las empresas, integrantes, subsidiarias y filiales del Grupo Financiero Banamex. Consulta condiciones, comisiones y requisitos de contratación de Tarjetas de Débito en www.banamex.com. Producto ofrecido por Banco Nacional de México, S.A., integrante del Grupo Financiero Banamex.

Faint, illegible text, possibly a stamp or signature.

000191.B01EJDA004.00.0613.01

CON FUNDAMENTO EN LO DISPUESTO POR EL ARTÍCULO 100 DE LA LEY DE INSTITUCIONES DE CRÉDITO, CERTIFICAMOS QUE LA PRESENTE ES UNA IMPRESIÓN FIEL Y EXACTA QUE CONSTA DE 157 HOJAS, OBTENIDA DEL SISTEMA ÓPTICO DE DIGITALIZACIÓN DE IMÁGENES DEL ARCHIVO DE BANCO NACIONAL DE MÉXICO, S.A., LO QUE SE HACE CONSTAR PARA LOS EFECTOS LEGALES A QUE HAYA LUGAR.

HOJA 155 DE 157

Para informarte mejor ahora vamos al grano

Te presentamos el nuevo Resumen Financiero de tu cuenta; con información simplificada de tus movimientos, más amigable y en un mismo lugar.

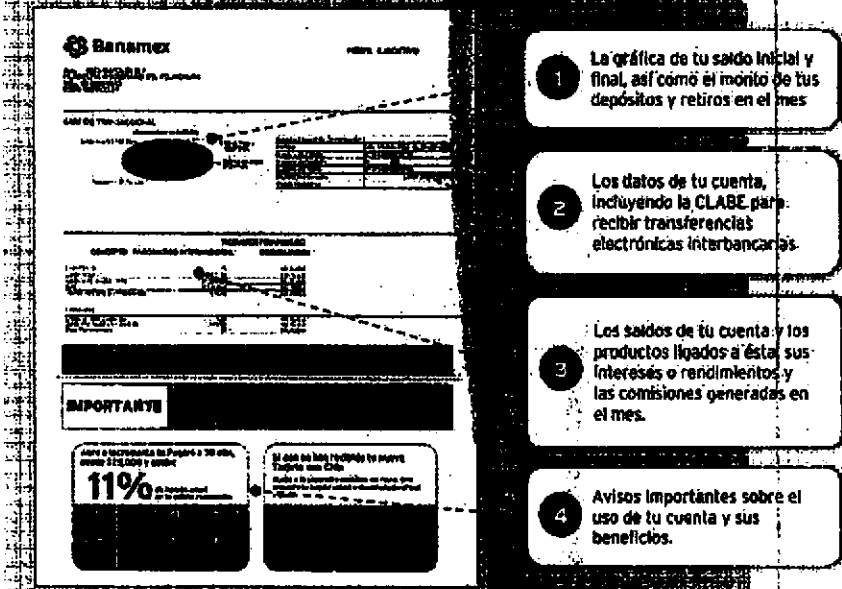

- 1 La gráfica de tu saldo inicial y final, así como el monto de tus depósitos y retiros en el mes
- 2 Los datos de tu cuenta, incluyendo la CLABE para recibir transferencias electrónicas interbancarias.
- 3 Los saldos de tu cuenta y los productos ligados a ésta, sus intereses o rendimientos y las comisiones generadas en el mes.
- 4 Avisos importantes sobre el uso de tu cuenta y sus beneficios.

El Estado de Cuenta con el detalle de tus operaciones estará disponible en las sucursales Banamex. Para solicitar su envío por e-mail llama al 01 800 021 2345 y desde Ciudad de México, Guadalajara y Monterrey al 1226 2639.

Tu opinión es muy importante
¿Te agrada este formato? ¿La información que contiene es suficiente para tus necesidades? Llama al 01 800 849 9640 y comparte tus comentarios.

Consulta condiciones, comisiones y requisitos de contratación en www.banamex.com

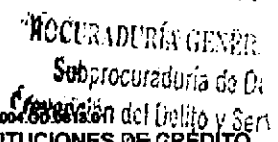
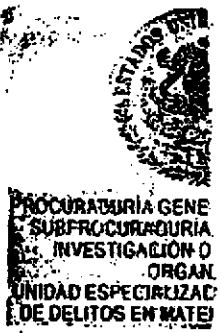

000101.B01E.PA004.00.0015.01
CON FUNDAMENTO EN LO DISPUESTO POR EL ARTÍCULO 100 DE LA LEY DE INSTITUCIONES DE CRÉDITO, CERTIFICAMOS QUE LA PRESENTE ES UNA IMPRESIÓN FIEL Y EXACTA QUE CONSTA DE 157 HOJAS, OBTENIDA DEL SISTEMA ÓPTICO DE DIGITALIZACIÓN DE IMÁGENES DEL ARCHIVO DE BANCO NACIONAL DE MÉXICO, S.A., LO QUE SE HACE CONSTAR PARA LOS EFECTOS LEGALES A QUE HAYA LUGAR. HOJA 156 DE 157

991

890

México, D. F., a 17 de septiembre del 2015.

EN LOS TÉRMINOS DEL ARTÍCULO 100 DE LA LEY DE INSTITUCIONES DE CRÉDITO SE HACE CONSTAR QUE LOS ESTADOS DE CUENTA SOLICITADOS QUE SE ADJUNTAN AL PRESENTE Y QUE CONSTAN DE 150 HOJAS SON COPIAS CERTIFICADAS QUE CONCUERDAN FIELMENTE CON LA INFORMACIÓN QUE SE ENCUENTRA RESGUARDADA EN LOS ARCHIVOS CUSTODIADOS DE BANCO NACIONAL DE MÉXICO, S.A INTEGRANTE DEL GRUPO FINANCIERO BANAMEX.

DE LA REPÚBLICA
PECIALIZADA EN
DELINCUENCIA
IDA
EN INVESTIGACIÓN
DE SECUESTROS

FIRMANTE: [REDACTED] NARIÑO BANCARIO

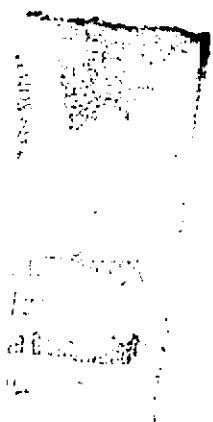

ESTADO DE CUENTA AL 25 DE SEPTIEMBRE DE 2013
 CLIENTE: [REDACTED]
 Registro Federal de Contribuyentes [REDACTED]
 Página: 1 de 6

892

891

[REDACTED]

PERIODO EJECUTIVO	
GAT	[REDACTED]
Interés aplicable a rendimientos	[REDACTED]
Comisiones efectivamente cobradas	[REDACTED]

La fecha de corte es la indicada después de la leyenda "ESTADO DE CUENTA AL".
 Salvo que expresamente se determine otra moneda, todas las cifras contenidas
 en el estado de cuenta se encuentran denominadas en Pesos Moneda Nacional.

El estado de cuenta contiene información de los siguientes productos y servicios:

[REDACTED]

CON FUNDAMENTO EN LO DISPUESTO POR EL ARTÍCULO 100 DE LA LEY DE INSTITUCIONES DE CRÉDITO,
 CERTIFICAMOS QUE LA PRESENTE ES UNA IMPRESIÓN FIEL Y EXACTA QUE CONSTA DE 150 HOJAS, OBTENIDA
 DEL SISTEMA ÓPTICO DE DIGITALIZACIÓN DE IMÁGENES DEL ARCHIVO DE BANCO NACIONAL DE MÉXICO, S.A.,
 LO QUE SE HACE CONSTAR PARA LOS EFECTOS LEGALES A QUE HAYA LUGAR. HOJA 1 DE 150

Art. 16
 Fracción II
 Motivación: 2

Si extravías tu Tarjeta de Débito

Reporta de inmediato el robo o extravío de tu tarjeta a los números de Servicio a Clientes:

Tu saldo está protegido contra cargos no reconocidos realizados en las 48 horas previas al reporte, hasta por \$20,000 pesos.

Ten presente que desde el 1 de agosto de 2013 el costo por reposición de tarjeta extraviada es de \$125 pesos.

L. No aplica al la cuenta recibe depósitos automáticos.

DETALLE DE OPERACIONES

SALDO PROMEDIO MÍNIMO REQUERIDO

En Perfil Ejecutivo con esquema de Pago por Operación, el saldo promedio mensual mínimo requerido para evitar la comisión por manejo de cuenta, de acuerdo con su medio de disposición, es como sigue: Tarjeta de Débito \$1,500.00; Chequera \$4,500.00; Ambos \$4,500.00 (No aplica para Perfil Ejecutivo cuando recibe abono electrónico de nómina). En el caso de esquema de Renta, en ningún caso aplica saldo mínimo requerido.

PROCURADURIA GENERAL
SUBPROCURADURIA
DE INVESTIGACION DE
ORGANIZACIONES
UNIDAD ESPECIALIZADA
DE DELITOS EN MATERIA

PROCURADURIA GENERAL
Subprocuraduría de
Prevención del Delito y Servi
Oficina de Inves

CON FUNDAMENTO EN LO DISPUESTO POR EL ARTICULO 100 DE LA LEY DE INSTITUCIONES DE CRÉDITO, CERTIFICAMOS QUE LA PRESENTE ES UNA IMPRESIÓN FIEL Y EXACTA QUE CONSTA DE 150 HOJAS, OBTENIDA DEL SISTEMA ÓPTICO DE DIGITALIZACIÓN DE IMÁGENES DEL ARCHIVO DE BANCO NACIONAL DE MÉXICO, S.A., LO QUE SE HACE CONSTAR PARA LOS EFECTOS LEGALES A QUE HAYA LUGAR. HOJA 2 DE 150

[Handwritten mark]

892

EN INVESTIGACION
DE SECUESTROS

MEXICANO
DE LA REPUBLICA
SECRETARÍA DE ECONOMÍA
FEDERACIÓN DE CAMBIOS
FEDERACIÓN DE VALORES
FEDERACIÓN DE SEGUROS

CON FUNDAMENTO EN LO DISPUESTO POR EL ARTÍCULO 100 DE LA LEY DE INSTITUCIONES DE CRÉDITO, CERTIFICAMOS QUE LA PRESENTE ES UNA IMPRESIÓN FIEL Y EXACTA QUE CONSTA DE 150 HOJAS, OBTENIDA DEL SISTEMA ÓPTICO DE DIGITALIZACIÓN DE IMÁGENES DEL ARCHIVO DE BANCO NACIONAL DE MÉXICO, S.A., LO QUE SE HACE CONSTAR PARA LOS EFECTOS LEGALES A QUE HAYA LUGAR. HOJA 3 DE 150

Para informarte mejor, abre varillas a grano

Te presentamos el nuevo Resumen Financiero de Cuenta, con información simplificada de tus movimientos, más amigable y en un mismo lugar.

COMISIÓN FEDERAL DE PROTECCIÓN Y DEFENSA DEL CONSUMIDOR
SECRETARÍA DE ECONOMÍA
ESTADO DE CUENTA

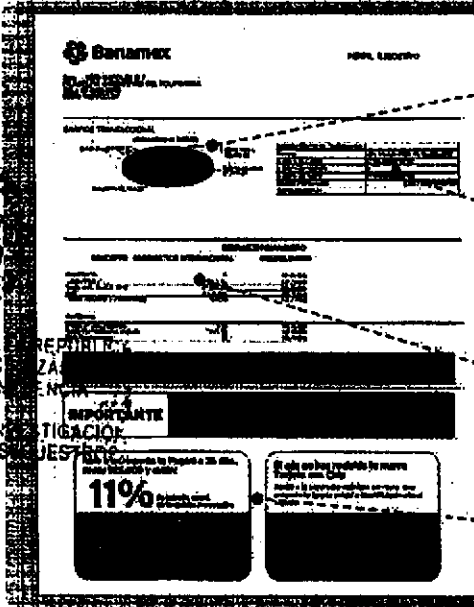

- 1 La gráfica muestra tu saldo inicial y final, así como el monto de tus depósitos y rebros en el mes
- 2 Los datos de tu cuenta, incluyendo la CLABE para recibir transferencias electrónicas Interbancarias
- 2 Los intereses de tu cuenta y los productos ligados a ésta, sus intereses o rendimientos y las comisiones generadas en el mes
- 3 Aviso importantes sobre el uso de tu cuenta y sus beneficios.

El Estado de Cuenta con el detalle de tus operaciones estará disponible en las sucursales Banamex. Para solicitar su envío por e-mail llama al 01 800 021 2345 y desde Ciudad de México, Guadalajara y Monterrey al 1226 2639.

Tu opinión es muy importante
¿Te agrada este formato? ¿La información que contiene es suficiente para tus necesidades?
Llama al 01 800 849 9640 y comparte tus comentarios.

CONSULTA CONDICIONES, COMISIONES Y REQUISITOS DE CREDITACION EN www.banamex.com

SECRETARÍA DE ECONOMÍA
ESTADO DE CUENTA

Glosario de Abreviaturas

Table with 6 columns: Abreviatura, Nombre, Sigla, Explicación, Sigla, Explicación. Contains a comprehensive list of banking and financial abbreviations.

PROCURADURÍA GENERAL DE LA DEFENSA
SUBPROCURADURÍA DE INVESTIGACIÓN
ORGANISMO ESPECIALIZADO EN LA
UNIDAD ESPECIALIZADA DE DELITOS EN MATERIA

PROCURADURÍA GENERAL DE LA DEFENSA
Subprocuraduría de Derechos Humanos
Unidad Especializada de Delitos y Servicios a la Comunidad
Oficina de Investigación

CON FUNDAMENTO EN LO DISPUESTO POR EL ARTÍCULO 100 DE LA LEY DE INSTITUCIONES DE CRÉDITO, CERTIFICAMOS QUE LA PRESENTE ES UNA IMPRESIÓN FIEL Y EXACTA QUE CONSTA DE 150 HOJAS, OBTENIDA DEL SISTEMA ÓPTICO DE DIGITALIZACIÓN DE IMÁGENES DEL ARCHIVO DE BANCO NACIONAL DE MÉXICO, S.A., LO QUE SE HACE CONSTAR PARA LOS EFECTOS LEGALES A QUE HAYA LUGAR.

995

894

CONTINUA

PASES Efectivo	
GAT	[REDACTED]
Interés aplicable a los saldos	[REDACTED]
Comisiones efectivamente cobradas	[REDACTED]

La fecha de corte es la indicada después de la leyenda "ESTADO DE CUENTA AL".
Salvo que expresamente se determine otra moneda, todas las cifras contenidas
en el estado de cuenta se encuentran denominadas en Pesos Moneda Nacional.

El estado de cuenta contiene información de los siguientes productos y servicios:

Verificación
Luzmila
Comunicación

CON FUNDAMENTO EN LO DISPUESTO POR EL ARTÍCULO 100 DE LA LEY DE INSTITUCIONES DE CRÉDITO,
CERTIFICAMOS QUE LA PRESENTE ES UNA IMPRESIÓN FIEL Y EXACTA QUE CONSTA DE 150 HOJAS, OBTENIDA
DEL SISTEMA ÓPTICO DE DIGITALIZACIÓN DE IMÁGENES DEL ARCHIVO DE BANCO NACIONAL DE MÉXICO, S.A.,
LO QUE SE HACE CONSTAR PARA LOS EFECTOS LEGALES A QUE HAYA LUGAR. HOJA 7 DE 150

Con Banca Electrónica, enviar dinero a otros bancos es fácil y seguro.

Realiza transferencias inmediatas o programadas:

- Mismo día: **\$3.50** + IVA
- Día siguiente: **\$3.00** + IVA

Desde agosto a partir del 1 de noviembre de 2011 se aplicó para clientes de Banca Patrimonial de Banca Privada y que reciban los depósitos en la cuenta + Tarjetas de Débito, Débito Múltiple y APP Débito + No aplica para pagos de tarjetas de crédito + El costo de envío se refleja en el estado de cuenta al final del proceso.

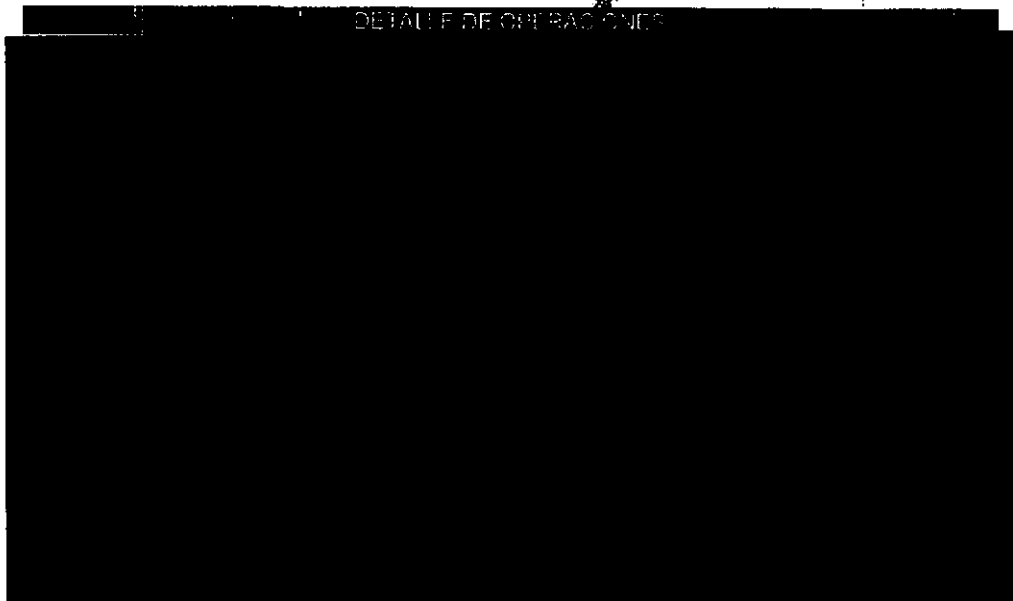

DETALLE DE OPERACIONES

PROCURADURÍA GENERAL
SUBPROCURADURÍA DE
INVESTIGACIÓN
ORIGEN
UNIDAD ESPECIALIZADA
DE DELITOS EN M...

SALDO PROMEDIO MÍNIMO REQUERIDO

En Perfil Ejecutivo con esquema de Pago por Operación, el saldo promedio mínimo requerido para evitar la comisión por manejo de cuenta, de acuerdo con su medio de disposición, es como sigue: Tarjeta de Débito \$1,500.00; Chequera \$4,500.00; Ambos \$4,500.00 (No aplica para Perfil Ejecutivo cuando se usa abono electrónico de nómina). En el caso de esquema de Renta, en ningún caso aplica saldo mínimo requerido.

PROCURADURÍA GENERAL
Subprocuraduría de
Revelación del Delito y S
Oficina de In...

CON FUNDAMENTO EN LO DISPUESTO POR EL ARTÍCULO 100 DE LA LEY DE INSTITUCIONES DE CRÉDITO, CERTIFICAMOS QUE LA PRESENTE ES UNA IMPRESIÓN FIEL Y EXACTA QUE CONSTA DE 150 HOJAS, OBTENIDA DEL SISTEMA ÓPTICO DE DIGITALIZACIÓN DE IMÁGENES DEL ARCHIVO DE BANCO NACIONAL DE MÉXICO, S.A., LO QUE SE HACE CONSTAR PARA LOS EFECTOS LEGALES A QUE HAYA LUGAR.

HOJA 8 DE 150

[Handwritten signature]

895

CADENA ORIGINAL DEL COMPLEMENTO DE CERTIFICACIÓN DEL SAT

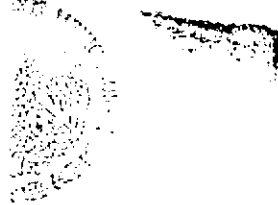

DE PERSECUCIÓN
NIZADA
ADA EN INVESTIGACIÓN
ERIA DE SECUESTRO

AL DE LA...
derechos...
ividos a la...
estipulación

CON FUNDAMENTO EN LO DISPUESTO POR EL ARTÍCULO 100 DE LA LEY DE INSTITUCIONES DE CRÉDITO, CERTIFICAMOS QUE LA PRESENTE ES UNA IMPRESIÓN FIEL Y EXACTA QUE CONSTA DE 150 HOJAS, OBTENIDA DEL SISTEMA ÓPTICO DE DIGITALIZACIÓN DE IMÁGENES DEL ARCHIVO DE BANCO NACIONAL DE MÉXICO, S.A., LO QUE SE HACE CONSTAR PARA LOS EFECTOS LEGALES A QUE HAYA LUGAR. HOJA 9 DE 150

398

896

Para informarte mejor, ahora vamos a ir al grano

Te presentamos el nuevo Resumen Financiero de Cuenta, con información simplificada de tus movimientos, más amigable y en un mismo lugar.

AL DE
ESPECI
E DELIN
IZADA
A EN P
RA DE

El Estado de Cuenta con el detalle de tus operaciones estará disponible en las sucursales Banamex. Para solicitar su envío por e-mail llama al 01 800 021 2345 y desde Ciudad de México, Guadalajara y Monterrey al 1226 2639.

Tu opinión es muy importante
¿Te agrada este formato? ¿La información que contiene es suficiente para tus necesidades?
Llama al 01 800 849 9640 y comparte tus comentarios.

Consulta condiciones, cláusulas y requisitos de contratación en www.banamex.com

DE LA BANCARÍA
económicos
ción a la Comunidad
igación

ESTADO DE CUENTA AL 25 DE NOVIEMBRE DE 2013
 CLIENTE: [REDACTED]
 Registro Federal de Contribuyentes [REDACTED]
 Página: 1 de 6

898

897

[REDACTED]

[REDACTED]

PERIODO EJECUTIVO	
GAT	
Interés aplicable	rendimientos
Comisiones	efectivamente cobradas

La fecha de corte es la indicada después de la leyenda "ESTADO DE CUENTA AL". Salvo que expresamente se determine otra moneda, todas las cifras contenidas en el estado de cuenta se encuentran denominadas en Pesos Moneda Nacional.

Su estado de cuenta contiene información de los siguientes productos y servicios:

[REDACTED]

- La diferencia entre el saldo promedio del periodo y el saldo mínimo requerido (Tarjeta \$1,500; Chequera \$4,500; Ambos \$4,500)
- El monto máximo: Tarjeta \$145; Cheques y Ambos \$250

[REDACTED]

CON FUNDAMENTO EN LO DISPUESTO POR EL ARTÍCULO 100 DE LA LEY DE INSTITUCIONES DE CRÉDITO, CERTIFICAMOS QUE LA PRESENTE ES UNA IMPRESIÓN FIEL Y EXACTA QUE CONSTA DE 150 HOJAS, OBTENIDA DEL SISTEMA ÓPTICO DE DIGITALIZACIÓN DE IMÁGENES DEL ARCHIVO DE BANCO NACIONAL DE MÉXICO, S.A., LO QUE SE HACE CONSTAR PARA LOS EFECTOS LEGALES A QUE HAYA LUGAR. HOJA 13 DE 150

Art. 10
 Fracción II
 Motivación: 2

¿Quieres hacer más dinero con tu dinero?
Pon a trabajar hoy tu dinero

4

Tasa del **4%** de interés anual

Tu mejor decisión
Acércate con un asesor

Perfil 4.06% variable antes de impuestos. Calculado sobre un monto de inversión de \$100,000 a \$499,999 y un periodo de 90 días. Aplica para transacciones hasta \$600,000 de pesos por cliente. Para fines informativos y de comparación. Sujeto al 2do. Escudo del SNM. Consulta bases, reglas de contratación y condiciones en banamex.com

DETALLE DE OPERACIONES

SALDO PROMEDIO MÍNIMO REQUERIDO

En Perfil Ejecutivo con esquema de Pago por Operación, el saldo promedio mensual mínimo requerido para evitar la comisión por manejo de cuenta, de acuerdo con su medio de disposición, es como sigue: Tarjeta de Débito \$1,500.00; Chequera \$4,500.00; Ambos \$4,500.00 (No aplica para Perfil Ejecutivo cuando recibe abono electrónico de nómina). En el caso de esquema de Renta, en ningún caso aplica saldo mínimo requerido.

PROCURADURÍA GENERAL
SUBPROCURADURÍA DE INVESTIGACIÓN
ORDEN
UNIDAD ESPECIAL
DE DELITOS EN M...

PROCURADURÍA GENERAL
Subprocuraduría de Derechos
Prevención del Delito y Servicio
Oficina de Investigación

CON FUNDAMENTO EN LO DISPUESTO POR EL ARTÍCULO 100 DE LA LEY DE INSTITUCIONES DE CRÉDITO, CERTIFICAMOS QUE LA PRESENTE ES UNA IMPRESIÓN FIEL Y EXACTA QUE CONSTA DE 150 HOJAS, OBTENIDA DEL SISTEMA ÓPTICO DE DIGITALIZACIÓN DE IMÁGENES DEL ARCHIVO DE BANCO NACIONAL DE MÉXICO, S.A., LO QUE SE HACE CONSTAR PARA LOS EFECTOS LEGALES A QUE HAYA LUGAR. HOJA 14 DE 150

399

CADENA ORIGINAL DEL COMPLEMENTO DE CERTIFICACIÓN DEL SAT

898

El. [REDACTED]
los [REDACTED]
s. n. la Comunidad
[REDACTED]

CON FUNDAMENTO EN LO DISPUESTO POR EL ARTÍCULO 100 DE LA LEY DE INSTITUCIONES DE CRÉDITO, CERTIFICAMOS QUE LA PRESENTE ES UNA IMPRESIÓN FIEL Y EXACTA QUE CONSTA DE 150 HOJAS, OBTENIDA DEL SISTEMA ÓPTICO DE DIGITALIZACIÓN DE IMÁGENES DEL ARCHIVO DE BANCO NACIONAL DE MÉXICO, S.A., LO QUE SE HACE CONSTAR PARA LOS EFECTOS LEGALES A QUE HAYA LUGAR. HOJA 15 DE 150

Información con interés

¡Usa tu Tarjeta para comprar!

Con tu Tarjeta de Débito puedes hacer todas tus compras, sin importar el monto.

Es más segura que el efectivo y excelente para pagar promociones como ésta:

Las tarifas, descuentos, beneficios, productos y servicios ofrecidos por la empresa anunciante no son responsabilidad de Banco Nacional de México, S.A. Consulta comisiones, condiciones y requisitos de contratación en www.banamex.com

Válido del 1 de septiembre al 1 de diciembre del 2013. Menciona el código y el código al ordenar y entrégalo al repartidor. No aplica con otras promociones o descuentos. No aplica 2x1, No aplica Crunchy, No aplica Declarar ni Dominar D4. Consulta términos y condiciones en www.dominos.com.mx

¿Sabías que al utilizar Crédito Nómina Banamex en vez de tu tarjeta de crédito, te puedes ahorrar hasta el 40%⁽¹⁾ de intereses?

Además, obtuvo calificación de 10 por parte de la CONDUSEF en calidad de Información⁽²⁾.

CAT PROMEDIO: 31.9% sin IVA, Tasa fija. Para fines informativos y de comparación. Fecha de cálculo julio de 2013. Consulta condiciones, comisiones y requisitos de contratación en www.banamex.com (1) Basado en base de un monto de \$1,000 pesos con tasa promedio de tarjetas de crédito tipo clásica consultado en el Informe de Banco de México de Julio de 2013. Los intereses son calculados en el periodo contratado del crédito. (2) Esto te permite conocer de mejor forma los alcances de las obligaciones y derechos que conlleva al contratarlo. Fuente: Calificador de la CONDUSEF respecto de los Créditos de Nómina que otorgan los bancos. Información consultada a julio de 2013.

Banco Nacional de México, S.A. **IPAB** (Institución Privada de Ahorro y Bancarías)

Colonia Centro, Delegación Cuauhtémoc, México D.F. 06100

Última actualización: 14 de Septiembre del 2013

PROCESO: Si desea realizar una operación con el crédito de Nómina, consulte los términos y condiciones de este producto en www.banamex.com

Para consultar información detallada, visite www.banamex.com

Consulta condiciones, comisiones y requisitos de contratación en www.banamex.com

PROCURADURÍA GENERAL DE LA FEDERACIÓN
 SUBPROCURADURÍA DE INVESTIGACIÓN
 DE LA FISCALÍA GENERAL DE LA ADMINISTRACIÓN FEDERAL DE DEFENSA Y JUSTICIA
 DE DELITOS EN MATERIA DE

PROCURADURÍA GENERAL
 Subprocuraduría de
 Prevención del Delito y
 Oficina de

Para informarte mejor, ahora vamos a ayudarte

Te presentamos el nuevo **Resumen Financiero de Cuenta**; con información simplificada de tus movimientos, más amigable y en un mismo lugar.

- 1** La opción de tu saldo inicial y final, así como el monto de tus depósitos y retiros en el mes.
- 2** Los costos de tu cuenta, incluyendo la CLABE para recibir transferencias electrónicas Interbancarias.
- 3** Los saldos de tu cuenta y los productos ligados a ésta, sus intereses o rendimientos y las comisiones generadas en el mes.
- 4** Avisos importantes sobre el uso de tu cuenta y sus beneficios.

Below the screenshot, there is a section titled "REPORTANTE" with two boxes. The first box contains the text "El Estado de Cuenta de tu Cuenta de Ahorro y Ahorro a Plazo de 28 días" and "DA EN 11%". The second box contains the text "El Estado de Cuenta de tu Cuenta de Ahorro a Plazo de 28 días" and "DA EN 11%".

RAL DE LA
ESPECIAL
E DE: NO
IZADA
A EN INV
IA DE SE

El Estado de Cuenta con el detalle de tus operaciones estará disponible en las sucursales Banamex. Para solicitar su envío por e-mail llama al 01 800 021 2345 y desde Ciudad de México, Guadalajara y Monterrey al 1226 2639.

Tu opinión es muy importante
¿Te agrada este formato? ¿La información que contiene es suficiente para tus necesidades?
Llama al 01 800 849 9640 y comparte tus comentarios.

Consulta condiciones, comisiones y regulos de certificación en www.banamex.com

CR. H. ISLA
Dirección de
Servicios a la
Banamex

801

900

[Redacted]

RESUMEN DE CARGOS	
GAT	
Interés aplicable o rendimientos	
Comisiones efectivamente cobradas	

[Redacted]

DE LA REALIDAD
PECIARIZADA EN
EJECUCION
DA
N INVESTIGACION
DE REQUERIDOS

El corte es la indicada después de la leyenda "ESTADO DE CUENTA AL".
Salvo que expresamente se determine otra moneda, todas las cifras contenidas
en el estado de cuenta se encuentran denominadas en Pesos Moneda Nacional.

Su estado de cuenta contiene información de los siguientes productos y servicios:

[Large redacted area]

CON FUNDAMENTO EN LO DISPUESTO POR EL ARTÍCULO 100 DE LA LEY DE INSTITUCIONES DE CRÉDITO,
CERTIFICAMOS QUE LA PRESENTE ES UNA IMPRESIÓN FIEL Y EXACTA QUE CONSTA DE 150 HOJAS, OBTENIDA
DEL SISTEMA ÓPTICO DE DIGITALIZACIÓN DE IMÁGENES DEL ARCHIVO DE BANCO NACIONAL DE MÉXICO, S.A.,
LO QUE SE HACE CONSTAR PARA LOS EFECTOS LEGALES A QUE HAYA LUGAR. HOJA 19 DE 150

Haz más dinero con tu dinero.

Con **Pagaré Banamex** a 60 días desde \$50,000 pesos obtén una tasa de interés anual del

4%

No esperes más e invita a tus familiares y amigos a invertir con Pagaré Banamex. Tu mejor decisión!

Pagaré BNE 4.00% variable antes de impuestos. Calculará sobre un rango de inversión de \$50,000 a \$99,999 por período de 90 días. Aplica para inversiones hasta \$2,500,000 pesos por cliente. Para más información y de cooperación, consulta al 24 de Enero del 2014. Consulta tasas, métodos de contratación y condiciones en www.banamex.com

DETALLE DE OPERACIONES

FECHA	CONCEPTO	RETIROS	DEPOSITOS	SALDO
[REDACTED]				

SALDO PROMEDIO MÍNIMO REQUERIDO

En Perfil Ejecutivo con esquema de Pago por Operación, el saldo promedio mensual mínimo requerido para la comisión por manejo de cuenta, de acuerdo con su medio de disposición es como sigue: Tarjeta de Débito \$4,500.00; Chequera \$4,500.00; Ambos \$4,500.00 (No aplica para Perfil Ejecutivo cuando reciba abono en efectivo). En el caso de esquema de Renta, en ningún caso aplica saldo mínimo requerido.

GENERAL
RESERVA
INVESTIGACION DE
ORGANIZACION DE
SERVICIOS ORGANIZADA E
DELITOS EN MATERIA

PROCURADURÍA GENERAL
Subprocuraduría de Le
revención del Daño y Serv
Oficina de Inves.

CON FUNDAMENTO EN LO DISPUESTO POR EL ARTÍCULO 100 DE LA LEY DE INSTITUCIONES DE CRÉDITO, CERTIFICAMOS QUE LA PRESENTE ES UNA IMPRESIÓN FIEL Y EXACTA QUE CONSTA DE 150 HOJAS, OBTENIDA DEL SISTEMA ÓPTICO DE DIGITALIZACIÓN DE IMÁGENES DEL ARCHIVO DE BANCO NACIONAL DE MÉXICO, S.A., LO QUE SE HACE CONSTAR PARA LOS EFECTOS LEGALES A QUE HAYA LUGAR. HOJA 20 DE 150

802

901

CADENA ORIGINAL DEL COMPLEMENTO DE CERTIFICACIÓN DEL SAT

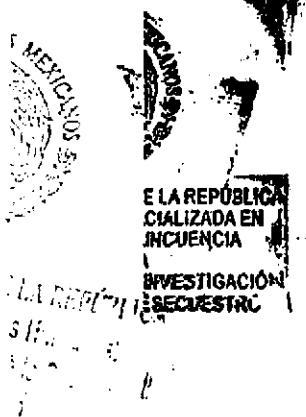
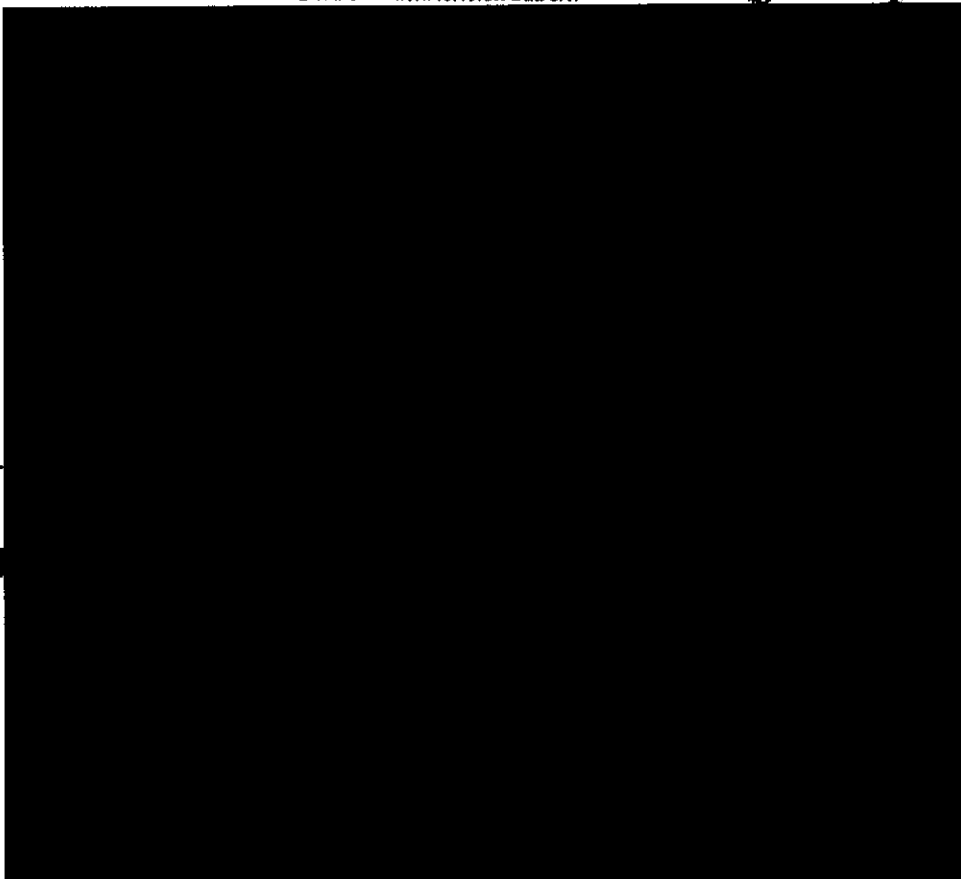

CON FUNDAMENTO EN LO DISPUESTO POR EL ARTÍCULO 100 DE LA LEY DE INSTITUCIONES DE CRÉDITO, CERTIFICAMOS QUE LA PRESENTE ES UNA IMPRESIÓN FIEL Y EXACTA QUE CONSTA DE 150 HOJAS, OBTENIDA DEL SISTEMA ÓPTICO DE DIGITALIZACIÓN DE IMÁGENES DEL ARCHIVO DE BANCO NACIONAL DE MÉXICO, S.A., LO QUE SE HACE CONSTAR PARA LOS EFECTOS LEGALES A QUE HAYA LUGAR. HOJA 21 DE 150

Información con interés

www.banamex.com/firmaygana

Hay millones de pesos en compras canceladas.

Firma todo con tu Tarjeta de Débito, es más segura que el efectivo y tu compra puede ser gratis.

Firma y Gana. No. SEG08 20130655PS04. Modificación Oficio No. DGJS/DGAJ/DAD/1591/2013. Responsable: Tarjetas Banamex, S.A. de C.V. SOFOM E.R. Tarjetas de Débito Banamex. No. SEG08 20130649PS01. Modificación Oficio No. DGJS/DGAJ/DAD/1591/2013. Responsable: Banco Nacional de México, S.A. Vigencia del 4 de noviembre de 2013 al 5 de agosto de 2014. Términos, condiciones y restricciones en www.banamex.com/firmaygana. Consulta condiciones, comisiones y requisitos de contratación de las Tarjetas de Débito en www.banamex.com

Información importante

Crédito Nómina Banamex

Es importante recordar que al dejar de recibir tu Nómina con Banamex, debes de seguir realizando los pagos correspondientes a tu Crédito Nómina Banamex.

Para mayor información pregunta a un Ejecutivo en cualquier sucursal Banamex.

Banco Nacional de México, S.A. Integrante del Grupo Banamex
 Colonia Centro, Departamento de Crédito, CESTOS, Edificio 27, Av. de la Independencia No. 1000, México, D.F. 06000
 Sitios para retirar: de 24 horas en 24 horas en las sucursales de Banamex.
Única Operadora Banamex
 México (52-55) 5 5000 0000 | Banamex y Banamex Tarjetas de Débito en México y el extranjero.
 No de Servicio al Cliente: 11 22 11 22 (línea gratuita) | Banamex y Banamex Tarjetas de Débito en México y el extranjero.
Bancomer
 • Si tienes dudas sobre el servicio al cliente de Banamex, puedes llamar al 11 22 11 22.
 • Consulta las condiciones de uso de Banamex y Banamex Tarjetas de Débito en www.banamex.com.
Operadora Banamex
 Para obtener información sobre las condiciones de uso de Banamex y Banamex Tarjetas de Débito en México y el extranjero, consulta www.banamex.com.

 IPAB

Consulta condiciones, comisiones y requisitos de contratación en www.banamex.com

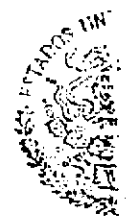

PROCURADURÍA GENERAL
 SUBPROCURADURÍA DE INVESTIGACIÓN DE DELITOS Y SEVICIOS
 Oficina de Investigación

PROCURADURÍA GENERAL
 SUBPROCURADURÍA DE INVESTIGACIÓN DE DELITOS Y SEVICIOS
 ORGANIZACIÓN DE UNIDAD ESPECIALIZADA EN DELITOS EN MATERIA

CON FUNDAMENTO EN LO DISPUESTO POR EL ARTÍCULO 100 DE LA LEY DE INSTITUCIONES DE CRÉDITO, CERTIFICAMOS QUE LA PRESENTE ES UNA IMPRESIÓN FIEL Y EXACTA QUE CONSTA DE 150 HOJAS, OBTENIDA DEL SISTEMA ÓPTICO DE DIGITALIZACIÓN DE IMÁGENES DEL ARCHIVO DE BANCO NACIONAL DE MÉXICO, S.A., LO QUE SE HACE CONSTAR PARA LOS EFECTOS LEGALES A QUE HAYA LUGAR. HOJA 22 DE 150

Para informarte mejor, ahora vamos a grano

Te presentamos el nuevo **Resumen Financiero de Cuenta**; con información simplificada de tus movimientos, más amigable y en un mismo lugar.

- 1 Le gráfico de tu saldo inicial y final, así como el monto de tus depósitos y retiros en el mes
- 2 Los datos de tu cuenta, incluyendo la CUABE para recibir transferencias electrónicas interbancarias
- 3 Los intereses de tu cuenta y los productos ligados a ésta, sus intereses, rendimientos y las comisiones generadas en el mes
- 4 Avisos importantes sobre el uso de tu cuenta y sus beneficios.

El Estado de Cuenta con el detalle de tus operaciones estará disponible en las sucursales Banamex. Para solicitar su envío por e-mail llama al 01 800 021 2345 y desde Ciudad de México, Guadalajara y Monterrey al 1226 2639.

Tu opinión es muy importante
¿Te agrada este formato? ¿La información que contiene es suficiente para tus necesidades? Llama al 01 800 249 9840 y comparte tus comentarios.

Consulta condiciones, comisiones y requisitos de contratación en www.banamex.com

SECRETARÍA DE ECONOMÍA
SECRETARÍA DE LA REPÚBLICA
ESPECIALIZADA EN
ECONOMÍA
INVESTIGACIÓN
ECONÓMICA

CON FUNDAMENTO EN LO DISPUESTO POR EL ARTÍCULO 100 DE LA LEY DE INSTITUCIONES DE CRÉDITO, CERTIFICAMOS QUE LA PRESENTE ES UNA IMPRESIÓN FIEL Y EXACTA QUE CONSTA DE 150 HOJAS, OBTENIDA DEL SISTEMA ÓPTICO DE DIGITALIZACIÓN DE IMÁGENES DEL ARCHIVO DE BANCO NACIONAL DE MÉXICO, S.A., LO QUE SE HACE CONSTAR PARA LOS EFECTOS LEGALES A QUE HAYA LUGAR.

HOJA 23 DE 150

ESTADO DE CUENTA AL 24 DE ENERO DE 2014
 CLIENTE: [REDACTED]
 Registro Federal de Contribuyentes [REDACTED]
 Página: 1 de 6

804

903

[REDACTED]

PERFIL EFECTIVO	
GAT:	[REDACTED]
Interés aplicable o rendimiento:	[REDACTED]
Comisiones efectivamente cobradas:	[REDACTED]

La fecha de corte es la indicada después de la leyenda "ESTADO DE CUENTA AL".
 Salvo que expresamente se determine otra moneda, todas las cifras contenidas
 en el estado de cuenta se encuentran denominadas en Pesos Moneda Nacional.

Su estado de cuenta contiene información de los siguientes productos y servicios:

[REDACTED]

Escrito en la Comandancia
 el día

[REDACTED]

DE LA REPÚBLICA
 ESPECIALIZADA EN
 LICUENCIA
 A
 INVESTIGACIONES
 SECURITARIAS

CON FUNDAMENTO EN LO DISPUESTO POR EL ARTÍCULO 100 DE LA LEY DE INSTITUCIONES DE CRÉDITO,
 CERTIFICAMOS QUE LA PRESENTE ES UNA IMPRESIÓN FIEL Y EXACTA QUE CONSTA DE 150 HOJAS, OBTENIDA
 DEL SISTEMA ÓPTICO DE DIGITALIZACIÓN DE IMÁGENES DEL ARCHIVO DE BANCO NACIONAL DE MÉXICO, S.A.,
 LO QUE SE HACE CONSTAR PARA LOS EFECTOS LEGALES A QUE HAYA LUGAR. HOJA 25 DE 150

Art. 10
 Fracción II
 Motivación: 2

Información Importante Crédito Nómina

Es importante recordar que al dejar de recibir tu Nómina con Banamex, debes de seguir realizando los pagos correspondientes a tu Crédito Nómina Banamex.

Para mayor información pregunta a un Ejecutivo en cualquier sucursal Banamex. Consulta condiciones, comisiones y requisitos de contratación en www.banamex.com

DETALLE DE OPERACIONES

[REDACTED TABLE CONTENT]

SALDO PROMEDIO MÍNIMO REQUERIDO

En Perfil Ejecutivo con esquema de Pago por Operación, el saldo promedio mensual mínimo requerido para evitar la comisión por manejo de cuenta, de acuerdo con su medio de disposición, es como sigue: Tarjeta de Débito \$1,500.00; Cbequera \$4,500.00; Ambos \$4,500.00 (No aplica para Perfil Ejecutivo cuando recibe nómina electrónico de nómina). En el caso de esquema de Renta, en ningún caso aplica saldo mínimo requerido.

SECRETARÍA GENERAL DE INVESTIGACIÓN Y SERVICIO FORENSE
Subsecretaría de Delitos y Servicios
Oficina de Invasión

ESTADOS UNIDOS MEXICANOS

PROCURADURÍA GENERAL DE INVESTIGACIÓN Y SERVICIO FORENSE
SUBSECRETARÍA DE DELITOS Y SERVICIOS FORENSES
UNIDAD ESPECIALIZADA DE DELITOS CIBERNÉTICOS

CON FUNDAMENTO EN LO DISPUESTO POR EL ARTÍCULO 100 DE LA LEY DE INSTITUCIONES DE CRÉDITO, CERTIFICAMOS QUE LA PRESENTE ES UNA IMPRESIÓN FIEL Y EXACTA QUE CONSTA DE 150 HOJAS, OBTENIDA DEL SISTEMA ÓPTICO DE DIGITALIZACIÓN DE IMÁGENES DEL ARCHIVO DE BANCO NACIONAL DE MÉXICO, S.A., LO QUE SE HACE CONSTAR PARA LOS EFECTOS LEGALES A QUE HAYA LUGAR. HOJA 26 DE 150

805

904

CADENA ORIGINAL DEL COMPLEMENTO DE CERTIFICACIÓN DEL SAT

ESTADO DE CUENTA AL 24 DE ENERO DE 2014
CLIENTE: [REDACTED]
Página: 3 de 6

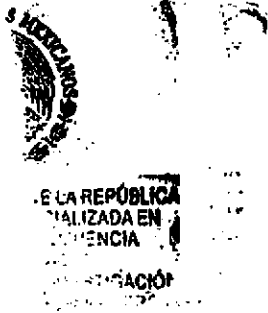

CON FUNDAMENTO EN LO DISPUESTO POR EL ARTÍCULO 100 DE LA LEY DE INSTITUCIONES DE CRÉDITO, CERTIFICAMOS QUE LA PRESENTE ES UNA IMPRESIÓN FIEL Y EXACTA QUE CONSTA DE 150 HOJAS, OBTENIDA DEL SISTEMA ÓPTICO DE DIGITALIZACIÓN DE IMÁGENES DEL ARCHIVO DE BANCO NACIONAL DE MÉXICO, S.A., LO QUE SE HACE CONSTAR PARA LOS EFECTOS LEGALES A QUE HAYA LUGAR. HOJA 27 DE 150

Información con interés

Ahora todos los días de la semana son 2x1 en Cinemex con tu Tarjeta de Débito Banamex MasterCard®.

¡Sólo tienes que pagar los boletos con tu Tarjeta de Débito y pedir el 2x1 en taquilla!

Usa tu Tarjeta de Débito Banamex MasterCard® en todas partes, te da seguridad y control sobre tu dinero.

Válido a partir del 6 de diciembre de 2013 y hasta agotar existencias. Válido por un boleto gratis en la compra de otro (2x1) en salas tradicionales, el pagar con Tarjetas de Débito Banamex MasterCard® en las taquillas de Cinemex. Sujeto a disponibilidad. No aplica en Salas Platinas, Premium, 3D, 2D o 4D. No aplica en conjunto con otras promociones, en días festivos, eventos especiales ni programas. La promoción no es válida el día miércoles. El boleto gratis se otorga al momento de pagar el boleto de mayor precio. La sorpresa anunciada es responsable del cumplimiento, tarifas y servicios ofrecidos, liberando de cualquier responsabilidad sobre este programa a las empresas integrantes, afiliadas o subsidiarias del Grupo Financiero Banamex. Consulta condiciones, comisiones y requisitos de contratación de Tarjetas de Débito Banamex en www.banamex.com.

Los patrones de consumo, las necesidades, los deseos y las metas financieras cambian con la edad. Nuestra realidad financiera depende en gran medida del ciclo de vida en el que nos encontramos.

Establece tus metas, identifica tus recursos y las opciones que tienes para tomar decisiones conscientes.

El propósito de este mensaje es difundir conceptos de educación financiera. No tiene fines de lucro, no publicita ni ofrece servicios al cliente de servicios bancarios.

Banco Nacional de México, S.A. - Institución del Grupo Financiero Banamex
 Colonia Centro - Delegación Cuauhtémoc - C.P. 06100 - México, D.F.
 Establecimiento para personas con discapacidad física y visual en la calle
 Unidad Especializada Banamex
 Avda. 12 de Octubre No. 1234, Col. 12 de Octubre, México, D.F.
 Tel. de Servicio al Cliente: 1 800 00 1234 y 01 55 1234 5678
 Para conocer más sobre nosotros visita www.banamex.com
 © 2013 Banco Nacional de México, S.A. Todos los derechos reservados.

Consulta condiciones, comisiones y requisitos de contratación en www.banamex.com

ESTADOS UNIDOS MEXICANOS
 PROCURADURIA GENERAL DE LA REPUBLICA
 SUBPROCURADURIA DE INVESTIGACION JURIDICA
 UNIDAD ESPECIALIZADA DE DELITOS EN MATERIA DE
 FINANZAS
 Oficina de In...

CON FUNDAMENTO EN LO DISPUESTO POR EL ARTICULO 100 DE LA LEY DE INSTITUCIONES DE CREDITO, CERTIFICAMOS QUE LA PRESENTE ES UNA IMPRESION FIEL Y EXACTA QUE CONSTA DE 150 HOJAS, OBTENIDA DEL SISTEMA OPTICO DE DIGITALIZACION DE IMAGENES DEL ARCHIVO DE BANCO NACIONAL DE MEXICO, S.A., LO QUE SE HACE CONSTAR PARA LOS EFECTOS LEGALES A QUE HAYA LUGAR. HOJA 28 DE 150

Para informarte mejor, ahora van en español.

Te presentamos el nuevo **Resumen Financiero de Cuenta**, con información simplificada de tus movimientos, más amigable y en un mismo lugar.

- 1 La gráfica de tus saldos inicial y final, así como el monto de tus depósitos y retiradas en el mes.
- 2 Los datos de tu cuenta, incluyendo el ELABE para recibir transferencias electrónicas e interbancarias.
- 3 Los saldos de tu cuenta y los productos ligados a ésta, sus intereses o rendimientos y las comisiones generadas en el mes.
- 4 ¡Importante! sobre el uso de tu cuenta y sus beneficios.

El Estado de Cuenta con el detalle de las operaciones estará disponible en las sucursales Banamex. Para solicitar su envío por e-mail llama al 01 800 021 2345 y desde Ciudad de México, Guadalajara y Monterrey al 1226 2639.

Tu opinión es muy importante
¿Te agrada este formato? ¿La información que contiene es suficiente para tus necesidades?
Llama al 01 800 021 2345 y comparte tus comentarios.

SECRETARÍA DE ECONOMÍA
OFICINA DE LA REPÚBLICA
ESPECIALIZADA EN
EL INFLUENCIA
DE INVESTIGACIÓN

CON FUNDAMENTO EN LO DISPUESTO POR EL ARTÍCULO 100 DE LA LEY DE INSTITUCIONES DE CRÉDITO, CERTIFICAMOS QUE LA PRESENTE ES UNA IMPRESIÓN FIEL Y EXACTA QUE CONSTA DE 150 HOJAS, OBTENIDA DEL SISTEMA ÓPTICO DE DIGITALIZACIÓN DE IMÁGENES DEL ARCHIVO DE BANCO NACIONAL DE MÉXICO, S.A., LO QUE SE HACE CONSTAR PARA LOS EFECTOS LEGALES A QUE HAYA LUGAR. HOJA 29 DE 150

ESTADO DE CUENTA AL 25 DE FEBRERO DE 2014 7
 CLIENTE: [REDACTED]
 Registro Federal de Contribuyentes [REDACTED]
 Página: 1 de 7

807

906

[REDACTED]

[REDACTED]

PERFIL OBJETIVO	
GAT	[REDACTED]
Interés aplicable o rendimiento	[REDACTED]
Comisiones efectivamente cobradas	[REDACTED]

La fecha de corte es la indicada después de la leyenda "ESTADO DE CUENTA AL". Salvo que expresamente se determine otra moneda, todas las cifras contenidas en el estado de cuenta se encuentran denominadas en Pesos Moneda Nacional.

Su estado de cuenta contiene información de los siguientes productos/servicios:

[REDACTED]

91067

ESTADOS UNIDOS MEXICANOS
 FEDERAL DE LA REPÚBLICA
 ESPECIALIZADA EN
 DE DELINCUENCIA
 UNIDAD DE INVESTIGACIÓN
 DE SEQUESTRO

¡Es más efectiva que el efectivo!

000191.801EJDA005.CO.0225.01
 CON FUNDAMENTO EN LO DISPUESTO POR EL ARTÍCULO 100 DE LA LEY DE INSTITUCIONES DE CRÉDITO, CERTIFICAMOS QUE LA PRESENTE ES UNA IMPRESIÓN FIEL Y EXACTA QUE CONSTA DE 150 HOJAS, OBTENIDA DEL SISTEMA ÓPTICO DE DIGITALIZACIÓN DE IMÁGENES DEL ARCHIVO DE BANCO NACIONAL DE MÉXICO, S.A., LO QUE SE HACE CONSTAR PARA LOS EFECTOS LEGALES A QUE HAYA LUGAR. HOJA 31 DE 150

Art. 10
 Fracción II
 Motivación: 2

Crédito Nómina Banamex

Si tienes más de 3 meses recibiendo tu nómina con Banamex, solicita tu Crédito Nómina Banamex*.

Obténlo en efectivo y úsalo para pagar deudas o para lo que necesites.

* Crédito sujeto a aprobación. Para mayor información consulta de comisiones, condiciones y requisitos de contratación, acude a cualquier sucursal Banamex donde un Ejecutivo te atenderá.

Conoce todos los beneficios y operaciones que puedes realizar aquí.

www.banamex.com/endondequieras

SALDO PROMEDIO MÍNIMO REQUERIDO

En Perfil Ejecutivo con esquema de Pago por Operación, el saldo promedio mensual mínimo requerido para evitar la comisión por manejo de cuenta, de acuerdo con su medio de distribución, es como sigue: Tarjeta de Débito \$1,500.00; Chequera \$4,500.00; Ambos \$4,500.00 (No aplica para Perfil Ejecutivo cuando reciba abono electrónico de nómina). En el caso de esquema de Renta, en ningún caso aplica saldo mínimo requerido.

CADENA ORIGINAL DEL COMPLEMENTO DE CERTIFICACIÓN DE DATOS

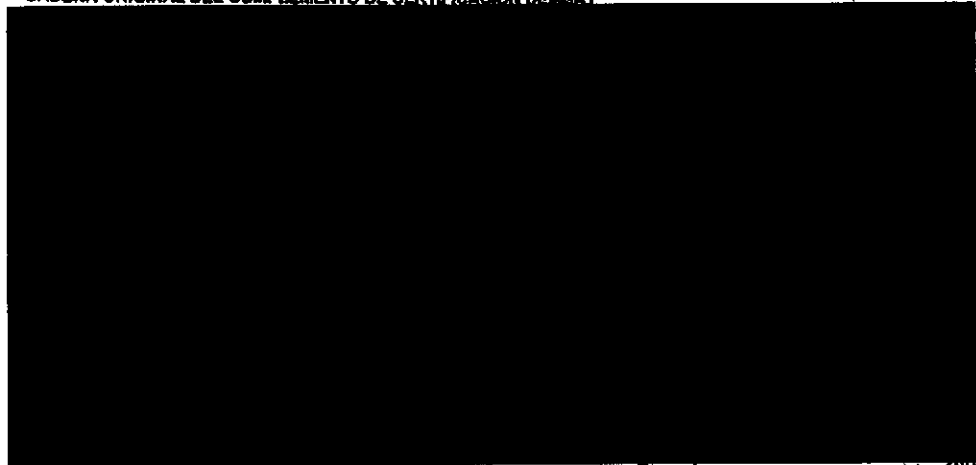

"ESTE DOCUMENTO ES UNA REPRESENTACIÓN IMPRESA DE UN CEDI"

000191.011E.IDA005.00.0225.01

CON FUNDAMENTO EN LO DISPUESTO POR EL ARTÍCULO 100 DE LA LEY DE INSTITUCIONES DE CRÉDITO, CERTIFICAMOS QUE LA PRESENTE ES UNA IMPRESIÓN FIEL Y EXACTA QUE CONSTA DE 150 HOJAS, OBTENIDA DEL SISTEMA ÓPTICO DE DIGITALIZACIÓN DE IMÁGENES DEL ARCHIVO DE BANCO NACIONAL DE MÉXICO, S.A., LO QUE SE HACE CONSTAR PARA LOS EFECTOS LEGALES A QUE HAYA LUGAR. HOJA 32 DE 150

Art. 10
Fracción II
Motivación: 2

PROCURADURÍA GENERAL
Procuraduría General de la Federación
Secretaría de Desarrollo y Seguridad Jurídica
Procuraduría General de la Federación
PROCURADURÍA GENERAL
PROCURADURÍA GENERAL
INVESTIGACIÓN
ORGANIZACIÓN
UNIDAD ESPECIALIZADA
DE DELITOS EN MAL

828

907

[REDACTED]

[REDACTED]

SECRETARÍA DE ECONOMÍA
CÁMARA DE COMERCIOS
ESTADOS UNIDOS MEXICANOS

ESTADOS UNIDOS MEXICANOS
SECRETARÍA DE LA REPÚBLICA
FISCALÍA ESPECIALIZADA EN
MATERIA DE DELINCUENCIA
ORGANIZADA EN INVESTIGACIÓN
MATERIA DE SECUESTRO

000191.B01EJDA005.O0.0225.01

CON FUNDAMENTO EN LO DISPUESTO POR EL ARTÍCULO 100 DE LA LEY DE INSTITUCIONES DE CRÉDITO, CERTIFICAMOS QUE LA PRESENTE ES UNA IMPRESIÓN FIEL Y EXACTA QUE CONSTA DE 150 HOJAS, OBTENIDA DEL SISTEMA ÓPTICO DE DIGITALIZACIÓN DE IMÁGENES DEL ARCHIVO DE BANCO NACIONAL DE MÉXICO, S.A., LO QUE SE HACE CONSTAR PARA LOS EFECTOS LEGALES A QUE HAYA LUGAR. HOJA 33 DE 150

Información con interés

Compra y retira efectivo en el mismo lugar.

¿Sabías que puedes retirar efectivo gratis al pagar con tu Tarjeta de Débito Banamex en supermercados, restaurantes y muchos negocios más?

Es práctico, cómodo y seguro

Puedes retirar en: Grupo Walmart: Walmart, Bodega Aurrera, Mi Bodega Aurrera, Bodega Aurrera Express, Superama, Sam's Club; Suburbia, Vips, El Portón y Farmacia Mediamart - Comercial Mexicana y muchos lugares más

Aprovecha este beneficio y disfruta de tus compras.

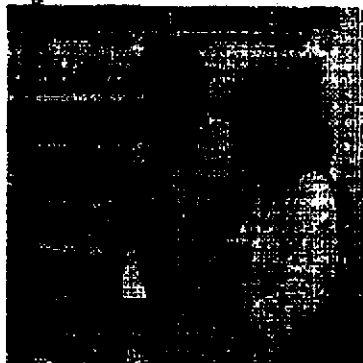

Los productos y servicios ofrecidos por las empresas asociadas no son responsabilidad de Banco Nacional de México, S.A. Condiciones de servicio: Para disponer de efectivo es necesario realizar una compra (el mínimo lo establece el negocio). Consulta condiciones, comisiones y requisitos de contratación de Tarjetas de Débito en www.banamex.com

Haz más dinero con tu dinero
Con Inversiones Banamex

Conoce nuestro nuevo simulador de inversiones. Integra la combinación a la medida de tus posibilidades y pon a trabajar tu dinero: www.banamex.com/simulatuinversion

Acércate a tu Asesor Banamex y gana atractivos rendimientos.

Pagaré GAT 1.99% variable antes de impuestos calculado al 15 de enero de 2014 sobre un rango de inversión de \$20,000 a \$400,000 y un período de 91 días. Para más información y de comparación. Vigencia al 29 de febrero de 2014. Consulta condiciones y requisitos de contratación en www.banamex.com

Banco Nacional de México, S. A. de C. v. Banco de México

Califica para ser Asesor Banamex

Elabora un perfil de Asesor Banamex

Más información

IPAB

Consulta condiciones, comisiones y requisitos de contratación en www.banamex.com

PROCURADURÍA GENERAL DE INVESTIGACIÓN

Subprocuraduría de Investigación del Delito y de la Seguridad Pública

PROCURADURÍA GENERAL SUBPROCURADURÍA DE INVESTIGACIÓN ORGANIZACIÓN ESPECIALIZADA EN DELITOS EN MATERIA

000191.801EJDA005.00.0225.01

CON FUNDAMENTO EN LO DISPUESTO POR EL ARTÍCULO 100 DE LA LEY DE INSTITUCIONES DE CRÉDITO, CERTIFICAMOS QUE LA PRESENTE ES UNA IMPRESIÓN FIEL Y EXACTA QUE CONSTA DE 150 HOJAS, OBTENIDA DEL SISTEMA ÓPTICO DE DIGITALIZACIÓN DE IMÁGENES DEL ARCHIVO DE BANCO NACIONAL DE MÉXICO, S.A., LO QUE SE HACE CONSTAR PARA LOS EFECTOS LEGALES A QUE HAYA LUGAR. HOJA 34 DE 150

Para informarte mejor, ahora vamos al grano.

Te presentamos el nuevo **Resumen Financiero de Cuenta**, con información simplificada de tus movimientos, más amigable y en un mismo lugar.

- 1** La gráfica de tu saldo inicial y final, así como el monto de tus depósitos y retiros en el mes.
- 2** Los datos de tu cuenta, incluyendo el CLABE para recibir transferencias electrónicas interbancarias.
- 3** Los saldos de tu cuenta y los productos ligados a ésta, sus intereses y rendimientos y las comisiones generadas en el mes.
- 4** Avisos importantes sobre el uso de tu cuenta y sus beneficios.

El Estado de Cuenta con el detalle de tus operaciones estará disponible en las sucursales Banamex. Para solicitar su envío por e-mail llama al 01 800 021 2345 y desde Ciudad de México, Guadalajara y Monterrey al 1226 2639.

Tu opinión es muy importante
 ¿Te gusta este formato? ¿La información que contiene es suficiente para tus necesidades?
 Llámanos al 800 849 9640 y comparte tus comentarios.

Consulta condiciones, comisiones y requisitos de contratación en www.banamex.com

RA. LINEA DE CREDITO
 ES PERMANENTE
 ED. RESERVA
 IZADA
 A E INVESTIGACION
 DE CREDITO

000191.B01EJDA005.00.0225.01

CON FUNDAMENTO EN LO DISPUESTO POR EL ARTÍCULO 100 DE LA LEY DE INSTITUCIONES DE CRÉDITO, CERTIFICAMOS QUE LA PRESENTE ES UNA IMPRESIÓN FIEL Y EXACTA QUE CONSTA DE 150 HOJAS, OBTENIDA DEL SISTEMA ÓPTICO DE DIGITALIZACIÓN DE IMÁGENES DEL ARCHIVO DE BANCO NACIONAL DE MÉXICO, S.A., LO QUE SE HACE CONSTAR PARA LOS EFECTOS LEGALES A QUE HAYA LUGAR.

HOJA 35 DE 150

Estimado cliente,

Durante los últimos 30 días, tu Cuenta Perfiles no ha recibido depósito electrónico por parte de tu empresa. Recuerda que mientras recibas el depósito de tu nómina en tu Cuenta Perfiles, podrás seguir gozando de los beneficios y tarifas especiales que esta te ofrece.

Para mayores informes acerca de los beneficios de tu Cuenta Perfiles, comunícate al Centro de Atención Telefónica a los teléfonos 1 226 2639 (1 BANAMEX) en la Ciudad de México y Área Metropolitana o al 01 800 021 2345 en el resto del país.

Atentamente,

**Banco Nacional de México, S.A.
Integrante de Grupo Financiero Banamex**

PROCURADURÍA GENERAL
Subprocuraduría de Derivación del Delito
Servicio
Oficina de México

PROCURADURÍA GENERAL
SUBPROCURADURÍA DE INVESTIGACIÓN DE ORGANIZACIONES
UNIDAD ESPECIALIZADA EN DELITOS EN MATERIA C

800191.801EJ.0005.00.0225.01

CON FUNDAMENTO EN LO DISPUESTO POR EL ARTÍCULO 100 DE LA LEY DE INSTITUCIONES DE CRÉDITO, CERTIFICAMOS QUE LA PRESENTE ES UNA IMPRESIÓN FIEL Y EXACTA QUE CONSTA DE 150 HOJAS, OBTENIDA DEL SISTEMA ÓPTICO DE DIGITALIZACIÓN DE IMÁGENES DEL ARCHIVO DE BANCO NACIONAL DE MÉXICO, S.A., LO QUE SE HACE CONSTAR PARA LOS EFECTOS LEGALES A QUE HAYA LUGAR. HOJA 36 DE 150

001783

RENIL EJECUTIVO	
GAT	
Interés aplicable o rendimientos	
Comisiones efectivamente cobradas	

La fecha de corte es la indicada después de la leyenda "ESTADO DE CUENTA AL". Salvo que expresamente se determine otra moneda, todas las cifras contenidas en el estado de cuenta se encuentran denominadas en Pesos Moneda Nacional.

Su estado de cuenta contiene información de los siguientes productos y servicios:

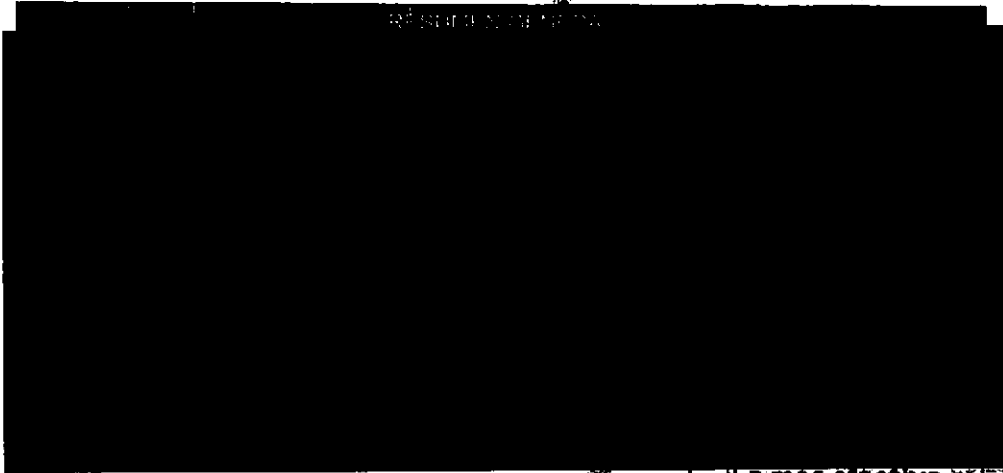

Es más efectiva que el efectivo!

GENERAL
del
del
del

PROCURADURÍA GENERAL
SUBPROCURADURÍA
DE INVESTIGACIÓN Y
ORGANIZACIÓN
ESPECIALIZADA
EN DELITOS EN MATERIA

000191.801EJ.DA.005.00.0325.01

CON FUNDAMENTO EN LO DISPUESTO POR EL ARTÍCULO 100 DE LA LEY DE INSTITUCIONES DE CRÉDITO, CERTIFICAMOS QUE LA PRESENTE ES UNA IMPRESIÓN FIEL Y EXACTA QUE CONSTA DE 150 HOJAS, OBTENIDA DEL SISTEMA ÓPTICO DE DIGITALIZACIÓN DE IMÁGENES DEL ARCHIVO DE BANCO NACIONAL DE MÉXICO, S.A., LO QUE SE HACE CONSTAR PARA LOS EFECTOS LEGALES A QUE HAYA LUGAR. HOJA 38 DE 150

Art. 10
Fracción II
Motivación: 2

SH

910

INFORMACION IMPORTANTE

Te recordamos que todos los cheques de otros bancos que sean depositados en tu cuenta son recibidos por Banamex "salvo buen cobro", es decir que el abono a tu cuenta quedará hasta el momento en que el banco a cargo del cual se emitió el cheque pague a Banamex el importe del mismo. Por lo anterior, y para evitar riesgos, te sugerimos lo siguiente:

- Antes de cerrar cualquier compraventa (en especial de automóviles), verifica que el cheque con el cual pretendes pagarte el precio efectivamente tenga fondos, lo cual podrás confirmar con el banco a cargo del cual se emitió el cheque
- De preferencia, solicita que te envíen una transferencia electrónica de fondos a tu cuenta, es más seguro y los fondos se acreditan en tu cuenta de manera inmediata

Para mayor información comunícate al 01800 021 2345 sin costo o al 1226 2639 de la Ciudad de México, Guadalajara y Monterrey.

Conoce todos los beneficios y operaciones que puedes realizar aquí.

www.banamex.com/indondequieras

SALDO PROMEDIO MÍNIMO REQUERIDO

En Perfil Ejecutivo con esquema de Pago por Operación, el saldo promedio mensual mínimo requerido para evitar la comisión por manejo de cuenta, de acuerdo con su medio de disposición, es como sigue: Tarjeta de Débito \$1,500.00; Chequera \$4,500.00; Ambos \$4,500.00 (No aplica para Perfil Ejecutivo cuando recibe abono electrónico de nómina). En el caso de esquema de Renta, en ningún caso aplica saldo mínimo requerido.

CADENA ORIGINAL DEL COMPLEMENTO DE CERTIFICACIÓN DEL SAT

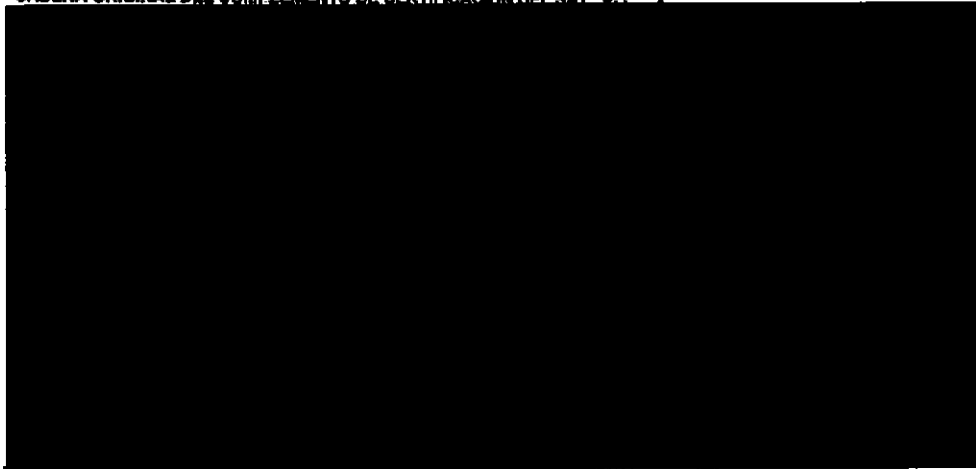

ESTE DOCUMENTO ES UNA REPRESENTACIÓN IMPRESA DE UN CEDO
AL DE LA REPUBLICA
ESPECIAL EN
D: LINCUENIA
A: A
E: INVEESTACION
O: REGISTRO

000191.001EJDA005.00.0325 01

CON FUNDAMENTO EN LO DISPUESTO POR EL ARTÍCULO 100 DE LA LEY DE INSTITUCIONES DE CRÉDITO, CERTIFICAMOS QUE LA PRESENTE ES UNA IMAGEN FIEL Y EXACTA QUE CONSTA DE 150 HOJAS, OBTENIDA DEL SISTEMA ÓPTICO DE DIGITALIZACIÓN DE IMÁGENES DEL ARCHIVO DE BANCO NACIONAL DE MÉXICO, S.A., LO QUE SE HACE CONSTAR PARA LOS EFECTOS LEGALES A QUE HAYA LUGAR. HOJA 39 DE 150

Art. 10
Fracción II
Motivación: 2

GRAFICO TRANSACCIONAL

ESTADOS UNIDOS MEXICANOS
PROCURADURÍA GENERAL
SUBPROCURADURÍA DE DELITOS
INVESTIGACIÓN E
ORGANIZACIÓN DE DELITOS EN MATERIA

ESTADOS UNIDOS MEXICANOS
PROCURADURÍA GENERAL
SUBPROCURADURÍA DE DELITOS
INVESTIGACIÓN E
ORGANIZACIÓN DE DELITOS EN MATERIA

000191.B0TE.D0A005.00.0325.01

CON FUNDAMENTO EN LO DISPUESTO POR EL ARTÍCULO 100 DE LA LEY DE INSTITUCIONES DE CRÉDITO, CERTIFICAMOS QUE LA PRESENTE ES UNA IMPRESIÓN FIEL Y EXACTA QUE CONSTA DE 150 HOJAS, OBTENIDA DEL SISTEMA ÓPTICO DE DIGITALIZACIÓN DE IMÁGENES DEL ARCHIVO DE BANCO NACIONAL DE MÉXICO, S.A., LO QUE SE HACE CONSTAR PARA LOS EFECTOS LEGALES A QUE HAYA LUGAR. HOJA 40 DE 150

Ahora todos los días de la semana son
**2x1 en Cinemex con tu
Tarjeta de Débito Banamex MasterCard®.**

¡Solo tienes que pagar los boletos con tu
Tarjeta de Débito y pedir el 2x1 en taquilla!

Usala en todas partes, te da seguridad y control
sobre tu dinero.

Válida a partir del 6 de diciembre de 2013 y hasta agotar existencias. Válido por un boleto gratis en la compra de un boleto (2x1) en sala tradicional, al pagar con Tarjetas de Débito Banamex MasterCard® en las taquillas de Cinemex. Sujeto a disponibilidad. No aplica en Salas Premium, Premium 3D, 3D, CinemexScreen. No aplica en conjunto con otras promociones, en días festivos, eventos especiales ni primicias. La promoción no es válida el día miércoles. El boleto gratis será el de menor precio. La empresa anunciante es responsable del cumplimiento, tarifas y servicios ofrecidos. Reservado de cualquier responsabilidad sobre el uso particular a las empresas integrantes, afiliadas o subsidiarias del Grupo Financiero Banamex. Consulta condiciones, comisiones y requisitos de contratación de Tarjetas de Débito Banamex en www.banamex.com

Si tienes más de 3 meses recibiendo tu Nómina con Banamex, solicita tu Crédito Nómina Banamex que lo obtienes en efectivo para que lo uses desde pagar tus deudas o en lo que quieras.

Crédito sujeto a aprobación. Para mayor información, consulta de comisiones, condiciones y requisitos de contratación, acude a cualquier Sucursal Banamex donde un ejecutivo te atenderá.

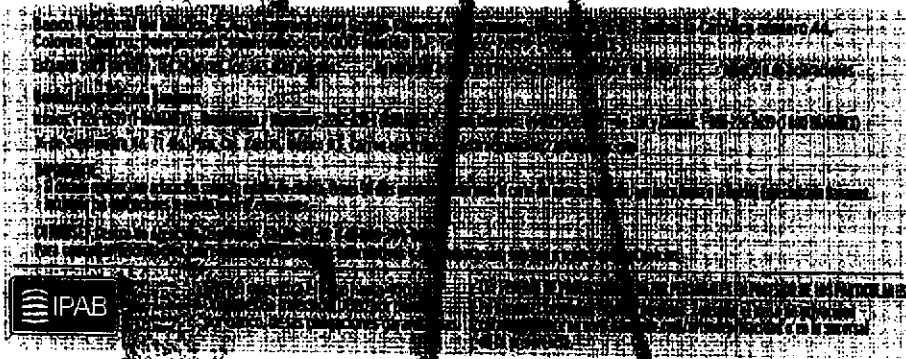

Consulta condiciones, comisiones y requisitos de contratación en www.banamex.com

Para informarte mejor ahora vamos al grano

Te presentamos el nuevo **Resumen Financiero de Cuenta**; con información simplificada de tus movimientos, más amigable y en un mismo lugar.

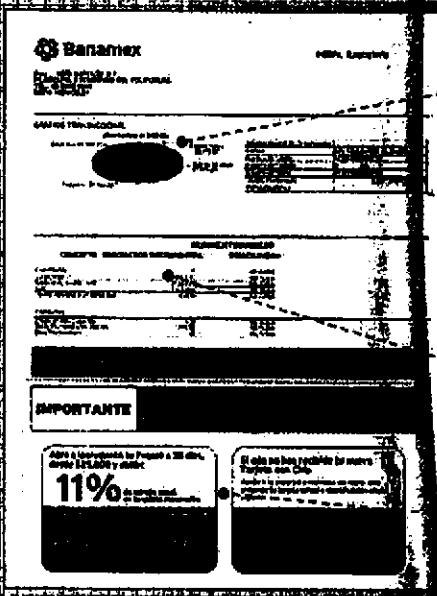

- 1 La gráfica de tu saldo inicial y final, así como el monto de tus depósitos y retiros en el mes
- 2 Los datos de tu cuenta, incluyendo la CLABE para recibir transferencias electrónicas interbancarias
- 3 Los saldos de tu cuenta y los productos ligados a ésta, sus intereses o rendimientos y las comisiones generadas en el mes.
- 4 Avisos importantes sobre el uso de tu cuenta y sus beneficios.

El Estado de Cuenta con el detalle de tus operaciones estará disponible en las sucursales Banamex. Para solicitar su envío por e-mail llama al 01 800 021 1235 y desde Ciudad de México, Guadalajara y Monterrey al 1226 2639.

Tu opinión es muy importante
 ¿Te agrada este formato? ¿La información que contiene es suficiente para tus necesidades?
 Llama al 01 800 849 9640 y comparte tus comentarios.

Consulta condiciones, comisiones y requisitos de cada producto en www.banamex.com

PROCURADURÍA GENERAL DE LA FEDERACIÓN
 SUBPROCURADURÍA DE INVESTIGACIÓN DE DELITOS Y SEVICIOS
 OFICINA DE INVESTIGACIÓN

PROCURADURÍA GENERAL DE LA FEDERACIÓN
 SUBPROCURADURÍA DE INVESTIGACIÓN DE DELITOS Y SEVICIOS
 UNIDAD ESPECIAL DE DELITOS EN MATERIA FINANCIERA

000191.801EJDA005.00.0025.01

CON FUNDAMENTO EN LO DISPUESTO POR EL ARTÍCULO 100 DE LA LEY DE INSTITUCIONES DE CRÉDITO, CERTIFICAMOS QUE LA PRESENTE ES UNA IMPRESIÓN FIEL Y EXACTA QUE CONSTA DE 150 HOJAS, OBTENIDA DEL SISTEMA ÓPTICO DE DIGITALIZACIÓN DE IMÁGENES DEL ARCHIVO DE BANCO NACIONAL DE MÉXICO, S.A., LO QUE SE HACE CONSTAR PARA LOS EFECTOS LEGALES A QUE HAYA LUGAR. HOJA 42 DE 150

Estimado cliente,

Nuevamente nos dirigimos a ti debido a que en los últimos meses tu Cuenta Perfiles no ha recibido ningún depósito electrónico por parte de tu empresa. Te informamos que en caso de que en los próximos 30 días continúes sin recibir depósitos electrónicos de nómina en tu Cuenta Perfiles, esta cambiará de esquema tarifario automáticamente.

Si esta situación se debe a algún inconveniente con la cuenta y con la finalidad de ofrecerte el servicio que mereces, te atenderemos con gusto en cualquier Sucursal Banamex.

Para mayores informes acerca de los beneficios de tu Cuenta Perfiles, comunícate al Centro de Atención Telefónica a los teléfonos 1 226 2639 (1 BANAMEX) en la Ciudad de México y Área Metropolitana o al 01 800 021 2345 en el resto del país.

Atentamente,

Banco Nacional de México, S.A.
Integrante de Grupo Financiero Banamex

SECRETARÍA DE JUSTICIA Y FERIA ESPECIALIZADA EN DELINCUENCIA ORGANIZADA Y ATENCIÓN A VÍCTIMAS DE SEQUESTRO

000181.801EJDA005.00.0325.01
CON FUNDAMENTO EN LO DISPUESTO POR EL ARTÍCULO 100 DE LA LEY DE INSTITUCIONES DE CRÉDITO, CERTIFICAMOS QUE LA PRESENTE ES UNA IMPRESIÓN FIEL Y EXACTA QUE CONSTA DE 150 HOJAS, OBTENIDA DEL SISTEMA ÓPTICO DE DIGITALIZACIÓN DE IMÁGENES DEL ARCHIVO DE BANCO NACIONAL DE MÉXICO, S.A., LO QUE SE HACE CONSTAR PARA LOS EFECTOS LEGALES A QUE HAYA LUGAR. HOJA 43 DE 150

814

913

[REDACTED]

PERIODO CERRADO	
GAT	
Interés aplicable o rendimientos	
Comisiones efectivamente cobradas	

La fecha de corte es la indicada después de la leyenda "ESTADO DE CUENTA AL".
Salvo que expresamente se determine otra moneda, todas las cifras contenidas
en el estado de cuenta se encuentran denominadas en Pesos Moneda Nacional.

Su estado de cuenta contiene información de los siguientes productos y servicios:

[REDACTED]

Seguro por Muerte Accidental*
Conoce este y otros beneficios en:
www.segurosbanamex.com
*Aplican condiciones y exclusiones de la póliza.

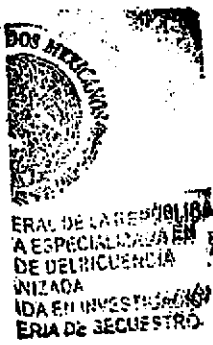

000191.B01EJDA005.00.0425.01
CON FUNDAMENTO EN LO DISPUESTO POR EL ARTÍCULO 100 DE LA LEY DE INSTITUCIONES DE CRÉDITO,
CERTIFICAMOS QUE LA PRESENTE ES UNA IMPRESIÓN FIEL Y EXACTA QUE CONSTA DE 150 HOJAS, OBTENIDA
DEL SISTEMA ÓPTICO DE DIGITALIZACIÓN DE IMÁGENES DEL ARCHIVO DE BANCO NACIONAL DE MÉXICO, S.A.,
LO QUE SE HACE CONSTAR PARA LOS EFECTOS LEGALES A QUE HAYA LUGAR. HOJA 45 DE 150

Art. 10
Fracción II
Motivación: 2

Te informamos que la cobertura del Seguro Gratuito de Desempleo Involuntario e Invalidez Total temporal de tu Crédito Nómina Banamex, será cancelada a partir del próximo 7 de Mayo de 2014*

Consulta los nuevos términos y condiciones en:
http://www.banamex.com/personas/creditos/creditos_personales/seguro_nominabon

*Dependiente de las condiciones de cancelación del "Seguro" de acuerdo al crédito otorgado en el Banco Nacional de México S.A.

Conoce todos los beneficios y operaciones que puedes realizar aquí.

www.banamex.com/condondequieras

SALDO PROMEDIO MÍNIMO REQUERIDO

En Perfil Ejecutivo con esquema de Pago por Operación, el saldo promedio mensual mínimo requerido para evitar la comisión por manejo de cuenta, de acuerdo con su medio de disposición es como sigue: Tarjeta de Débito \$1,500.00; Chequera \$4,500.00; Ambos \$4,500.00 (No aplica para Perfil Ejecutivo cuando reciba abono electrónico de nómina). En el caso de esquema de Renta, en ningún caso aplica saldo mínimo requerido.

CADENA ORIGINAL DEL COMPLEMENTO DE CERTIFICACIÓN DEL SA

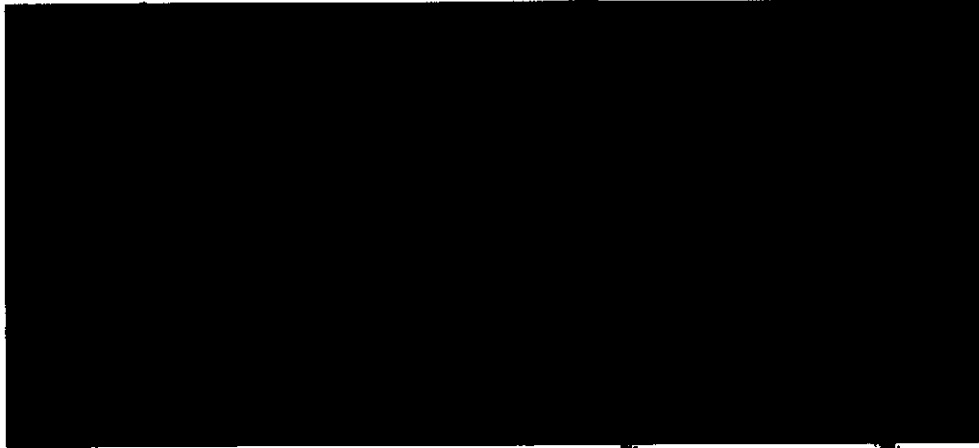

PROCURADURÍA GENERAL DE LA FEDERACIÓN
 Procuraduría de Justicia
 Unidad Especial de Delitos y
 Oficina del

"ESTE DOCUMENTO ES UNA REPRESENTACIÓN IMPRESA DE UN CFDI"

PROCURADURÍA GENERAL DE LA FEDERACIÓN
 SUBPROCURADURÍA DE JUSTICIA
 INVESTIGACIÓN
 ORGANIZACIÓN
 UNIDAD ESPECIAL DE DELITOS Y
 DELINCUENCIAS

000191.801EJDA005.00 D 25.01

CON FUNDAMENTO EN LO DISPUESTO POR EL ARTÍCULO 109 DE LA LEY DE INSTITUCIONES DE CRÉDITO, CERTIFICAMOS QUE LA PRESENTE ES UNA IMPRESIÓN FIEL Y EXACTA QUE CONSTA DE 150 HOJAS, OBTENIDA DEL SISTEMA ÓPTICO DE DIGITALIZACIÓN DE IMÁGENES DEL ARCHIVO DE BANCO NACIONAL DE MÉXICO, S.A., LO QUE SE HACE CONSTAR PARA LOS EFECTOS LEGALES A QUE HAYA LUGAR. HOJA 46 DE 150

85

914

[REDACTED]

Sa [REDACTED]

MEXICO
ESTADO DE CUENTA
AL 25 DE ABRIL DE 2014
CLIENTE: [REDACTED]
PÁGINA: 3 DE 6

ESTADO DE CUENTA
AL 25 DE ABRIL DE 2014
CLIENTE: [REDACTED]
PÁGINA: 3 DE 6
FEDERAL DE LA REPUBLICA
LA ESPECIALIZADA EN
DE DELINCUENCIA
UNIZADA
ADA EN INVESTIGACION
ERA DE SEQUESTR

000191.801EJDA005.00.0425.01

CON FUNDAMENTO EN LO DISPUESTO POR EL ARTÍCULO 100 DE LA LEY DE INSTITUCIONES DE CRÉDITO, CERTIFICAMOS QUE LA PRESENTE ES UNA IMPRESIÓN FIEL Y EXACTA QUE CONSTA DE 150 HOJAS, OBTENIDA DEL SISTEMA ÓPTICO DE DIGITALIZACIÓN DE IMÁGENES DEL ARCHIVO DE BANCO NACIONAL DE MÉXICO, S.A., LO QUE SE HACE CONSTAR PARA LOS EFECTOS LEGALES A QUE HAYA LUGAR. HOJA 47 DE 150

Art. 10
Fracción II
Motivación: 2

Para informarte mejor, ahora van los al grano

Te presentamos el nuevo **Resumen Financiero de Cuenta**, con información simplificada de tus movimientos, más amigable y en un mismo lugar.

1 La gráfica de tu saldo inicial y final, así como el monto de tus depósitos y retiros en el mes.

2 Los datos de tu cuenta, incluyendo la CLABE para recibir transferencias electrónicas interbancarias.

3 Los saldos de tu cuenta y los productos ligados a ésta, sus intereses o rendimientos y las comisiones generadas en el mes.

4 Avisos importantes sobre el uso de tu cuenta y sus beneficios.

El Estado de Cuenta con el detalle de tus operaciones estará disponible en las sucursales Banamex. Para solicitar su envío por e-mail llama al 01 800 021 2345 y desde Ciudad de México, Guadalajara y Monterrey al 1226 2639.

Tu opinión es muy importante.
 ¿Te agrada el formato? ¿La información que contiene es suficiente para tus necesidades?
 Llama al 01 800 9640 y comparte tus comentarios.

Consulta condiciones, comisiones y requisitos de contratación en www.banamex.com.

INSTITUTO VENEZOLANO
 DE LA REPUBLICA
 ESPECIALIZADA EN
 DELINCUENCIA
 ORGANIZADA
 EN INVESTIGACION
 DE SEGUROS

000191.801EJDA005.O0.0425.01

CON FUNDAMENTO EN LO DISPUESTO POR EL ARTÍCULO 100 DE LA LEY DE INSTITUCIONES DE CRÉDITO, CERTIFICAMOS QUE LA PRESENTE ES UNA IMPRESIÓN FIEL Y EXACTA QUE CONSTA DE 150 HOJAS, OBTENIDA DEL SISTEMA ÓPTICO DE DIGITALIZACIÓN DE IMÁGENES DEL ARCHIVO DE BANCO NACIONAL DE MÉXICO, S.A., LO QUE SE HACE CONSTAR PARA LOS EFECTOS LEGALES A QUE HAYA LUGAR.

HOJA 49 DE 150

STF

916

001718

POR EL ELECTIVO	
GAT	
Interés aplicable y rendimientos	
Comisiones efectivamente cobradas	

La fecha de corte es la indicada después de la leyenda "ESTADO DE CUENTA AL".
Salvo que expresamente se determine otra moneda, todas las cifras contenidas
en el estado de cuenta se encuentran denominadas en Pesos Moneda Nacional.

Su estado de cuenta contiene información de los siguientes productos y servicios:

RESUMEN GENERAL
[REDACTED]

\$3.00 Día siguiente
Vigente a partir del 1 de julio de 2014.

[REDACTED]

ANIZACA
ADAPN INVESTIGACION
TERIA DE SEGURIDAD

000191.801EJDA007.00.0523.01
CON FUNDAMENTO EN LO DISPUESTO POR EL ARTÍCULO 100 DE LA LEY DE INSTITUCIONES DE CRÉDITO,
CERTIFICAMOS QUE LA PRESENTE ES UNA IMPRESIÓN FIEL Y EXACTA QUE CONSTA DE 150 HOJAS, OBTENIDA
DEL SISTEMA ÓPTICO DE DIGITALIZACIÓN DE IMÁGENES DEL ARCHIVO DE BANCO NACIONAL DE MÉXICO, S.A.,
LO QUE SE HACE CONSTAR PARA LOS EFECTOS LEGALES A QUE HAYA LUGAR. HOJA 51 DE 150

Art. 10
Fracción II
Motivación: 2

Te recordamos que la cobertura del Seguro Gratuito de Desempleo Involuntario e Invalidez Total Temporal de tu Crédito Nómina Banamex, será cancelada a partir del próximo 23 de Mayo de 2014.

Consulta los nuevos términos y condiciones en:
http://www.banamex.com/ya/personas/creditos/creditos_personales/figura_nomina.htm

*El crédito Nómina pertenece a la clasificación de "Seguro" de acuerdo a lo establecido en el artículo 148 del Código de Comercio.

Conoce todos los beneficios y operaciones que puedes realizar aquí.

www.banamex.com/indond/quienas

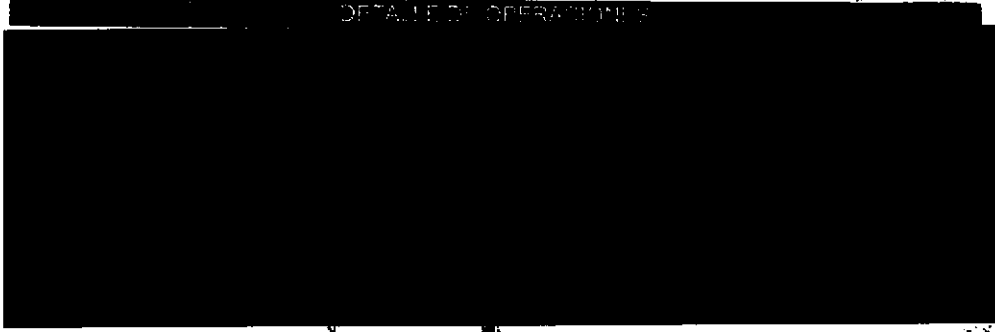

SALDO PROMEDIO MÍNIMO REQUERIDO

En Perfil Ejecutivo con esquema de Pago por Operación, el saldo promedio mensual mínimo requerido para evitar la comisión por manejo de cuenta, de acuerdo con su medio de disposición, es como sigue: Tarjeta de Débito \$1,500.00; Chequera \$4,500.00; Ambos \$4,500.00 (No aplica para Perfil Ejecutivo cuando reciba abono electrónico de nómina). En el caso de esquema de Renta, en ningún caso aplica saldo mínimo requerido.

PROCURADURÍA GENERAL DE LA FEDERACIÓN
 Subprocuraduría de Investigación
 Unidad Especializada en Delitos y
 Oficio de

PROCURADURÍA GENERAL DE LA FEDERACIÓN
 SUBPROCURADURÍA DE INVESTIGACIÓN
 ORGANIZACIÓN ESPECIALIZADA EN DELITOS EN MATERIA

000191.B01EJDA007.00.0823.01

CON FUNDAMENTO EN LO DISPUESTO POR EL ARTÍCULO 100 DE LA LEY DE INSTITUCIONES DE CRÉDITO, CERTIFICAMOS QUE LA PRESENTE ES UNA IMPRESIÓN FIEL Y EXACTA QUE CONSTA DE 150 HOJAS, OBTENIDA DEL SISTEMA ÓPTICO DE DIGITALIZACIÓN DE IMÁGENES DEL ARCHIVO DE BANCO NACIONAL DE MÉXICO, S.A., LO QUE SE HACE CONSTAR PARA LOS EFECTOS LEGALES A QUE HAYA LUGAR. HOJA 52 DE 150

818

917

CADENA ORIGINAL DEL COMPLEMENTO DE CERTIFICACIÓN DEL SAT

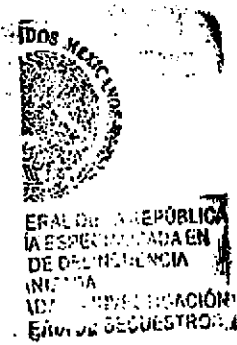
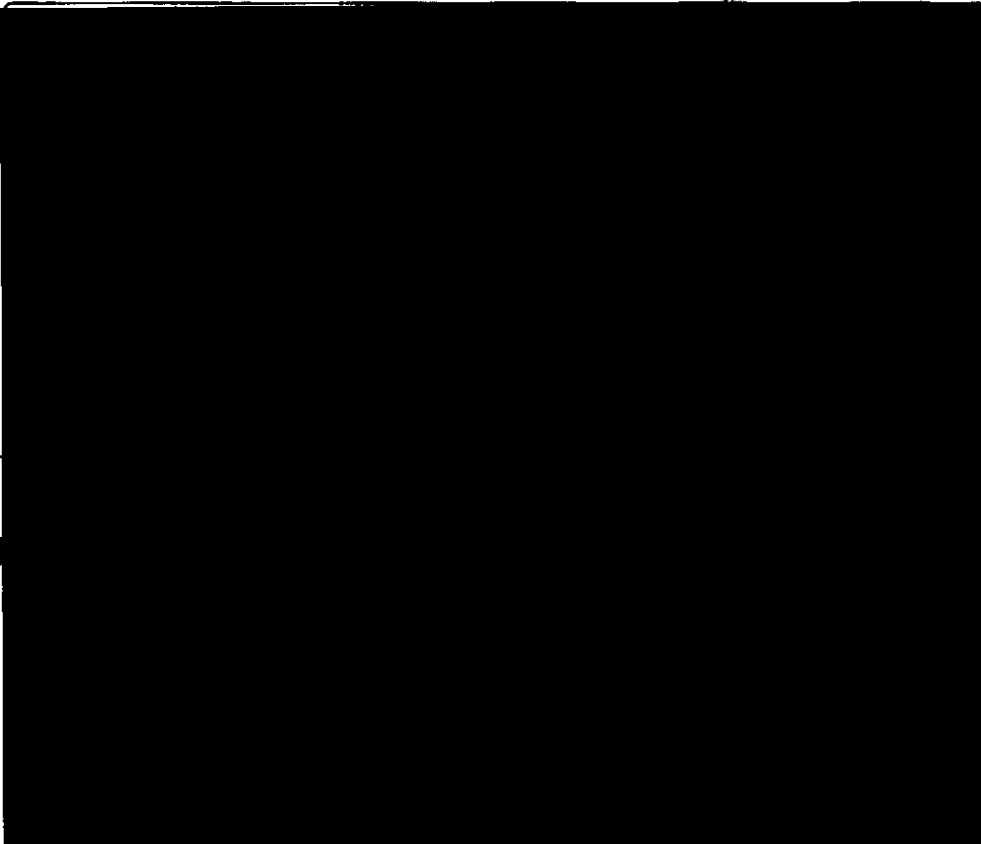

000191.801EJDA007.00.0523.01
CON FUNDAMENTO EN LO DISPUESTO POR EL ARTÍCULO 100 DE LA LEY DE INSTITUCIONES DE CRÉDITO, CERTIFICAMOS QUE LA PRESENTE ES UNA IMPRESIÓN FIEL Y EXACTA QUE CONSTA DE 150 HOJAS, OBTENIDA DEL SISTEMA ÓPTICO DE DIGITALIZACIÓN DE IMÁGENES DEL ARCHIVO DE BANCO NACIONAL DE MÉXICO, S.A., LO QUE SE HACE CONSTAR PARA LOS EFECTOS LEGALES A QUE HAYA LUGAR. HOJA 53 DE 150

Para informarte mejor, ahora vamos a grano

Te presentamos el nuevo **Resumen Financiero de Cuenta**, con información simplificada de tus movimientos, más amigable y en un mismo lugar.

- 1** La gráfica de tu saldo inicial y final, así como el monto de tus depósitos y retiros en el mes.
- 2** Los datos de tu cuenta, incluyendo la CLABE para recibir transferencias electrónicas interbancarias.
- 3** Los saldos de tu cuenta y los productos ligados a ésta, sus intereses o rendimientos y las comisiones generadas en el mes.
- 4** Avisos importantes sobre el uso de tu cuenta y sus beneficios.

ESTADO DE CUENTA
OS H
S
ación?

El Estado de Cuenta con el detalle de tus operaciones está disponible en las sucursales Banamex. Para solicitar su envío por e-mail llama al 01 800 021 2345 y de Ciudad de México, Guadalajara y Monterrey al 1226 2639.

Tu opinión es muy importante
¿Te agrada el formato? ¿La información que contiene es suficiente para tus necesidades?
Llama al 01 800 849 9640 y comparte tus comentarios.

Consulta condiciones, comisiones y requisitos de contratación en www.banamex.com

AL SERVIDOR PÚBLICO
RESPECTANDO EN
DE DELINCUENCIA
IZADA
DA EN INVESTIGACIÓN
RIA DE SEQUESTRO

ESTADO DE CUENTA AL 25 DE JUNIO DE 2014

CLIENTE:
Registro Federal de Contribuyentes
Página:

1 de 6

919

00181296

PERIODO CUATRO	
GAT	
Interés aplicable a rendimientos	
Comisiones efectivamente cobradas	

La fecha de corte es la indicada después de la leyenda "ESTADO DE CUENTA AL". Salvo que expresamente se determine otra moneda, todas las cifras contenidas en el estado de cuenta se encuentran denominadas en Pesos Moneda Nacional.

Su estado de cuenta contiene información de los siguientes productos y servicios:

Vigente a partir del 1 de Julio de 2014.

Consulte los estados y recibos de más datos en www.banamex.com

Te informamos que la cobertura del Seguro Gratuito de Desempleo Involuntario e Invalidez Total Temporal de tu Crédito Nómina Banamex, fue cancelado desde el 23 de mayo de 2014*

Consulta los nuevos términos y condiciones en:
http://www.banamex.com/personas/creditos/creditos_personales/seguro_nomina.html

*La cobertura de este seguro depende de la vigencia del Seguro de Invalidez Total Temporal de tu Crédito Nómina Banamex.

Consulta condiciones, coberturas y detalles de cancelación en www.banamex.com

ATERIA DE SEQUESTRO

000191.B01E.DA04.OO.0625.01

CON FUNDAMENTO EN LO DISPUESTO POR EL ARTICULO 100 DE LA LEY DE INSTITUCIONES DE CRÉDITO, CERTIFICAMOS QUE LA PRESENTE ES UNA IMPRESIÓN FIEL Y EXACTA DE BANCO NACIONAL DE MÉXICO, S.A., LO QUE SE HACE CONSTAR PARA LOS EFECTOS LEGALES A QUE HAYA LUGAR. HOJA 57 DE 150

Art. 10
Fracción II
Motivación: 2

Conoce todos los beneficios y operaciones que puedes realizar en Banamex.

Ingresar a: www.banamex.com/endordequieras

SALDO PROMEDIO MÍNIMO REQUERIDO

En Perfil Ejecutivo con esquema de Pago por Operación, el saldo promedio mensual mínimo requerido para evitar la comisión por manejo de cuenta, de acuerdo con su medio de disposición, es como sigue: Tarjeta de Débito \$1,500.00; Chequera \$4,500.00; Ambos \$4,500.00 (No aplica para Perfil Ejecutivo cuando reciba abono electrónico de nómina). En el caso de esquema de Renta, en ningún caso aplica saldo mínimo requerido.

CADENA ORIGINAL DEL COMPLEMENTO DE CERTIFICACIÓN DEL SAT

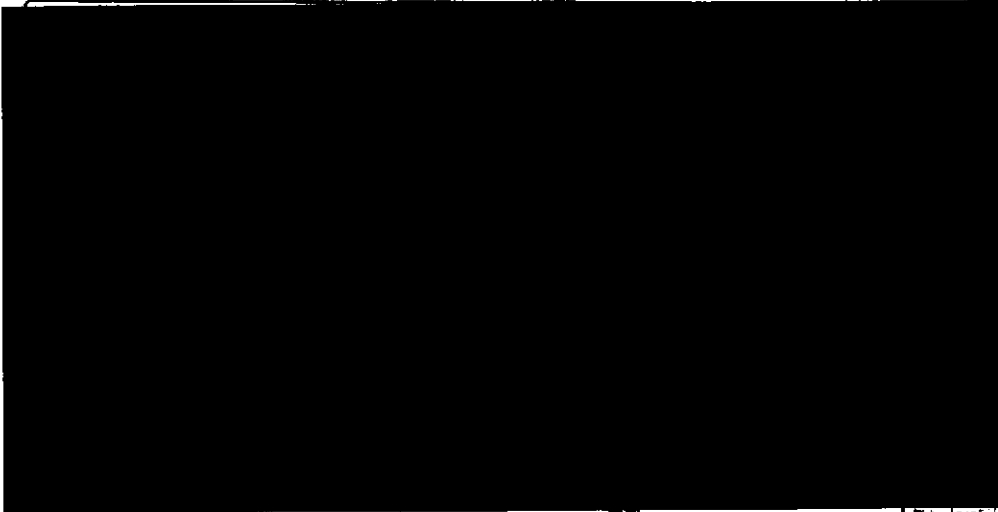

PROCURADURÍA
SUBPROCURADURÍA
INVESTIGACIÓN
UNIDAD ESPECIAL
DE INVESTIGACIÓN

000151 001EJDA004.00.0625.01

CON FUNDAMENTO EN LO DISPUESTO POR EL ARTÍCULO 100 DE LA LEY DE INSTITUCIONES DE CRÉDITO, CERTIFICAMOS QUE LA PRESENTE ES UNA IMPRESIÓN FIEL Y EXACTA QUE CONSTA DE 150 HOJAS, OBTENIDA DEL SISTEMA ÓPTICO DE DIGITALIZACIÓN DE IMÁGENES DEL ARCHIVO DE BANCO NACIONAL DE MÉXICO, S.A., LO QUE SE HACE CONSTAR PARA LOS EFECTOS LEGALES A QUE HAYA LUGAR. HOJA 58 DE 150

821

920

[REDACTED]

[REDACTED]

[REDACTED]

SECRETARÍA DE ECONOMÍA
ESTADOS UNIDOS MEXICANOS

ESTADOS UNIDOS MEXICANOS
SECRETARÍA DE JUSTICIA Y ENERGÍA
JURISDICCION FEDERAL
ORGANISMO DE INVESTIGACIONES
MATERIA DE SEQUESTRO

000191.B01E.JDA004.CO.0625.01

CON FUNDAMENTO EN LO DISPUESTO POR EL ARTÍCULO 100 DE LA LEY DE INSTITUCIONES DE CRÉDITO, CERTIFICAMOS QUE LA PRESENTE ES UNA IMPRESIÓN FIEL Y EXACTA DE UNA COPIA DE 150 HOJAS, OBTENIDA DEL SISTEMA ÓPTICO DE DIGITALIZACIÓN DE IMÁGENES DEL ARCHIVO DE BANCO NACIONAL DE MÉXICO, S.A., LO QUE SE HACE CONSTAR PARA LOS EFECTOS LEGALES A QUE HAYA LUGAR. HOJA 59 DE 150

Art. 10
Fracción II
Motivación: 2

T30  **Con Débito Banamex**
transforma tu dinero en algo más elegante.

Encuentra tu estilo.
 Firma con Débito Banamex MasterCard®
 durante mayo y junio de 2014 y obtén
una bonificación de 20%
 en Bonus Card Scappino (monedero electrónico)
 para realizar compras en Tiendas Scappino.

Vigencia del 15 de abril al 15 de julio de 2014. Compras de \$1,500.00 pesos o más. No aplica en In House ni en Outlet Stores Scappino. No aplica con otras promociones y/o descuentos. No es acumulable. La empresa anunciante es responsable del cumplimiento, fechas, calidad de los productos y servicios ofrecidos, liberando de cualquier responsabilidad sobre ese particular a las empresas integrantes del Grupo Financiero Banamex. Consulta condiciones, comisiones y requisitos de contratación de Tarjetas de Débito en www.banamex.com.

Busca más promociones en www.banamex.com

Banco Nacional de México, S.A., Integrante del Grupo Financiero Banamex
 Cedeas Centro, Delegación Cuauhtémoc, CDMX

Estados para verificación de la firma: 1. El titular de la tarjeta debe haber firmado la tarjeta en el momento de su emisión. 2. La firma debe ser legible y coincidir con la que aparece en el documento de identificación del titular. 3. La firma debe ser idéntica a la que aparece en el documento de identificación del titular.

IPAB 

Consulta condiciones, comisiones y requisitos de contratación en www.banamex.com.

PROCURADURÍA GENERAL DE LA FEDERACIÓN
 SUBPROCURADURÍA DE INVESTIGACIÓN ORGANIZACIONAL Y ADMINISTRATIVA
 UNIDAD ESPECIALIZADA EN LA INVESTIGACIÓN DE DELITOS EN MATERIA ADMINISTRATIVA

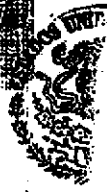

PROCURADURÍA GENERAL DE LA FEDERACIÓN
 SUBPROCURADURÍA DE INVESTIGACIÓN ORGANIZACIONAL Y ADMINISTRATIVA
 UNIDAD ESPECIALIZADA EN LA INVESTIGACIÓN DE DELITOS EN MATERIA ADMINISTRATIVA

000191 801E IDA004.00.0625.01

CON FUNDAMENTO EN LO DISPUESTO POR EL ARTÍCULO 100 DE LA LEY DE INSTITUCIONES DE CRÉDITO, CERTIFICAMOS QUE LA PRESENTE ES UNA IMPRESIÓN FIEL Y EXACTA QUE CONSTA DE 150 HOJAS, OBTENIDA DEL SISTEMA ÓPTICO DE DIGITALIZACIÓN DE IMÁGENES DEL ARCHIVO DE BANCO NACIONAL DE MÉXICO, S.A., LO QUE SE HACE CONSTAR PARA LOS EFECTOS LEGALES A QUE HAYA LUGAR. HOJA 60 DE 150

Para informarte mejor, ahora vanos al grano

Te presentamos el nuevo **Resumen Financiero de Cuenta**, con información simplificada de tus movimientos, más amigable y en un mismo lugar.

- 1 La gráfica de tu saldo inicial y final así como el monto de tus depósitos y retiros en el mes
- 2 Los datos de tu cuenta, incluyendo la CLABE para realizar transferencias electrónicas interbancarias
- 3 Los saldos de tu cuenta y los productos ligados a ésta, sus intereses o rendimientos y las comisiones generadas en el mes.
- 4 Avisos importantes sobre el uso de tu cuenta y sus beneficios.

El Estado de Cuenta con el detalle de tus operaciones estará disponible en las sucursales Banamex. Para solicitar su envío por e-mail llama al 01 800 021 2345, desde Ciudad de México, Guadalajara y Monterrey al 1226 2639.

Tu opinión es muy importante.
¿Te agrada este formato? ¿La información que contiene es suficiente para tus necesidades?
Llama al 01 800 021 2640 y contáctanos tus comentarios.

Consulta condiciones, comisiones y requisitos de contratación en www.banamex.com

ESTADO DE CUENTA
BANCA NACIONAL DE MEXICO S.A.
CALLE DE LA REPUBLICA
ESPECIAL PARA EN
E DELINCUENCIA
ZADA
A EN INVESTIGACION
UA DE SEGURIDAD

000181.801E.DA004.OD.0625.01
CON FUNDAMENTO EN LO DISPUESTO POR EL ARTÍCULO 100 DE LA LEY DE INSTITUCIONES DE CRÉDITO, CERTIFICAMOS QUE LA PRESENTE ES UNA IMPRESIÓN FIEL Y EXACTA QUE CONSTA DE 150 HOJAS, OBTENIDA DEL SISTEMA ÓPTICO DE DIGITALIZACIÓN DE IMÁGENES DEL ARCHIVO DE BANCO NACIONAL DE MÉXICO, S.A., LO QUE SE HACE CONSTAR PARA LOS EFECTOS LEGALES A QUE HAYA LUGAR. HOJA 81 DE 150

823

922

[Redacted]

[Redacted]

PERFIL EJECUTIVO	
GATAS	
Inter. aplicable o rendimientos	
Comisiones efectivamente cobradas	

La fecha de corte es la indicada después de la leyenda "ESTADO DE CUENTA AL". Salvo que expresamente se determine otra moneda, todas las cifras contenidas en el estado de cuenta se encuentran denominadas en Pesos Moneda Nacional.

Su estado de cuenta contiene información de los siguientes productos y servicios:

[Redacted]

Más IVA.
Vigente desde el 1 de julio de 2014.

Te informamos que la cobertura del Seguro Gratuito de Desempleo Involuntario e Invalidez Total Temporal de tu Crédito Nómine Banamex, fue cancelado desde el 23 de mayo de 2014*

Consulta los nuevos términos y condiciones en:
http://www.banamex.com/ver/personas/creditos/creditos_personales/ligado_nomina.htm

*De acuerdo con la leyenda que aparece en el "Seguro" de crédito escrito en el momento de la contratación de crédito.

Banamex
El Banco Nacional de México

000191.801E.JDA004.OO.0725.01
CON FUNDAMENTO EN LO DISPUESTO POR EL ARTÍCULO 100 DE LA LEY DE INSTITUCIONES DE CRÉDITO, CERTIFICAMOS QUE LA PRESENTE ES UNA IMPRESIÓN FIEL Y EXACTA QUE CONSTA DE 150 HOJAS, OBTENIDA DEL SISTEMA ÓPTICO DE DIGITALIZACIÓN DE IMÁGENES DEL ARCHIVO DE BANCO NACIONAL DE MÉXICO, S.A., LO QUE SE HACE CONSTAR PARA LOS EFECTOS LEGALES A QUE HAYA LUGAR. HOJA 63 DE 150

Art. 10
Fracción II
Motivación: 2

Conoce todos los beneficios y operaciones que puedes realizar en Banamex.

Visítanos en: www.banamex.com/condondequieras

SALDO PROMEDIO MÍNIMO	REQUERIDO
<p>En Perfil Ejecutivo con esquema de Pago por Operación, el saldo promedio mensual mínimo requerido para evitar la comisión por manejo de cuenta, de acuerdo con su medio de disposición es como sigue: Tarjeta de Débito \$1,500.00; Chequera \$4,500.00; Ambos \$4,500.00 (No aplica para Perfil Ejecutivo cuando reciba abono electrónico de nómina). En el caso de esquema de Renta, en ningún caso aplica saldo mínimo requerido.</p>	

CADENA ORIGINAL DEL COMPLEMENTO DE CERTIFICACIÓN DEL SA

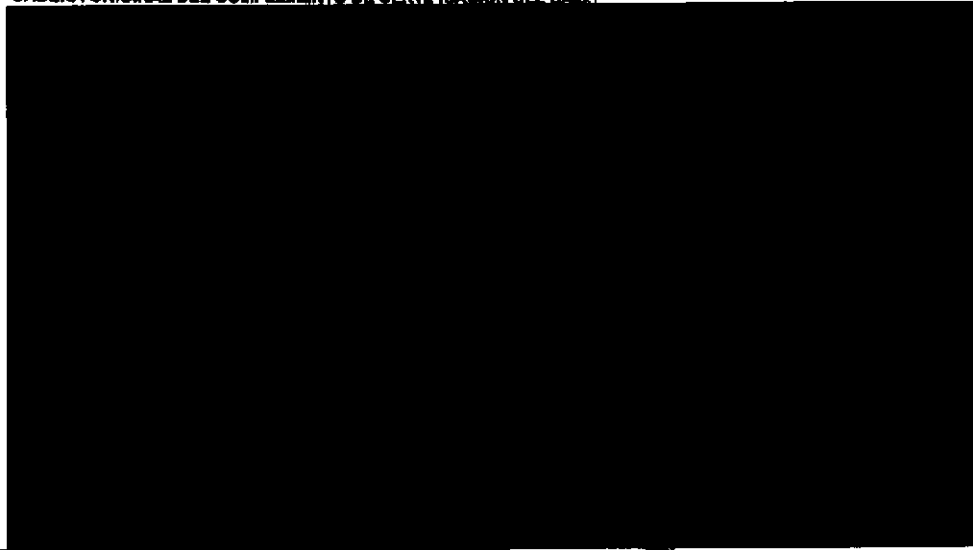

"ESTE DOCUMENTO ES UNA REPRESENTACIÓN IMPRESA DE UN CFDI"

PROCURADURÍA GENERAL
SUBPROCURADURÍA
DE INVESTIGACIÓN Y
ORGANIZACIÓN
UNIDAD ESPECIALIZADA
EN DELITOS EN MATERIA

000191.801E.0004.00.0725.01

CON FUNDAMENTO EN LO DISPUESTO POR EL ARTÍCULO 100 DE LA LEY DE INSTITUCIONES DE CRÉDITO, CERTIFICAMOS QUE LA PRESENTE ES UNA IMPRESIÓN FIEL Y EXACTA QUE CONSTA DE 150 HOJAS, OBTENIDA DEL SISTEMA ÓPTICO DE DIGITALIZACIÓN DE IMÁGENES DEL ARCHIVO DE BANCO NACIONAL DE MÉXICO, S.A., LO QUE SE HACE CONSTAR PARA LOS EFECTOS LEGALES A QUE HAYA LUGAR. HOJA 64 DE 150

Art. 10
Fracción II
Motivación: 2

829

923

[Redacted]

[Redacted]

[Redacted]

ESTADO DE CUENTA AL 25 DE JULIO DE 2014

SECRETARÍA DE JUSTICIA Y ENERGÍA

PROCURADURÍA FEDERAL DEL DERECHO HUMANO,
DERECHOS HUMANOS,
SERVICIOS A LA COMUNIDAD
INVESTIGACIÓN

SECRETARÍA DE JUSTICIA Y ENERGÍA

PROCURADURÍA FEDERAL DEL DERECHO HUMANO,
DERECHOS HUMANOS,
SERVICIOS A LA COMUNIDAD
INVESTIGACIÓN

000191.801E.JDA004.00.0725.01

CON FUNDAMENTO EN LO DISPUESTO POR EL ARTÍCULO 100 DE LA LEY DE INSTITUCIONES DE CRÉDITO, CERTIFICAMOS QUE LA PRESENTE ES UNA IMPRESIÓN FIEL Y EXACTA QUE CONSTA DE 150 HOJAS, OBTENIDA DEL SISTEMA ÓPTICO DE DIGITALIZACIÓN DE IMÁGENES DEL ARCHIVO DE BANCO NACIONAL DE MÉXICO, S.A., LO QUE SE HACE CONSTAR PARA LOS EFECTOS LEGALES A QUE HAYA LUGAR. HOJA 65 DE 150

transforma tu dinero en algo más **DIVERTIDO.**

Disfruta al máximo este verano con nuestros paquetes vacacionales como:

Oaxaca. Con salidas desde \$3,399 pesos. Incluye boleto de autobús viaje redondo saliendo de la Ciudad de México. 2 noche en el Hotel Marques del Valle con desayunos, impuestos, seguros y traslados. Precios por persona en base a ocupación triple y cuádruple.

Para mayor información consulta www.peppertip.com Si requieres otro destino llama a los teléfonos: 3003 4600 y 01 800 888 4600

Verifica julio-septiembre de 2014. Tarifas e impuestos sujetos a cambio sin previo aviso. Los precios son en moneda nacional. Espacios con capacidad controlada. Los servicios que no se mencionan no serán reembolsados. Aplica solamente para paquetes de vacaciones. La empresa responsable es responsable del cumplimiento. Tarifas y servicios ofrecidos, liberada de cualquier responsabilidad sobre esa particularidad. Las empresas integrantes, afiliadas o subsidiarias del Grupo Financiero Banamex. Consulta condiciones, comisiones y requisitos de contratación de Tarjetas de Débito en www.banamex.com.

Busca más promociones en www.banamex.com

Si vas a viajar al extranjero, ¡AVÍSANOS!

Para que puedas usar tu Tarjeta de Débito fuera del país, es necesario que te comuniquemos con nosotros con anticipación. Así tu Débito Banamex será aceptado con toda confianza y seguridad. Consulta condiciones, comisiones, y requisitos de contratación en www.banamex.com

Llámanos al **01 800 36 VIAJA (84252)** o visita: www.banamex.com/avisadeviaje

Banco Nacional de México, S.A. Institución de Crédito
 Colonia Centro, Delegación Cuauhtémoc, México, D.F. 06000
 Establecimiento para el público: 24 horas al día, 7 días a la semana

Banco Especializado en Ahorro
 México 428-2000 y 428-1111. Banamex es miembro del Sistema de Ahorro y Crédito Bancario de México (SACBAM) desde el 1 de septiembre del 2011. Para más información visita www.banamex.com

IPAB (Instituto Registral y Catastral) logo

Consulta condiciones, comisiones y requisitos de contratación en www.banamex.com

ENTRADA EN SUBPRONAL DIA C...
... de crédito y...
... de

PROCURADURÍA GENERAL DEL FISCAL
SUBPROCURADURÍA DE INVESTIGACIÓN
UNIDAD ESPECIALIZADA EN DELITOS EN MATERIA DE

000191.801EJDA004.00.0725.01

CON FUNDAMENTO EN LO DISPUESTO POR EL ARTÍCULO 100 DE LA LEY DE INSTITUCIONES DE CRÉDITO, CERTIFICAMOS QUE LA PRESENTE ES UNA IMPRESIÓN FIEL Y EXACTA QUE CONSTA DE 150 HOJAS, OBTENIDA DEL SISTEMA ÓPTICO DE DIGITALIZACIÓN DE IMÁGENES DEL ARCHIVO DE BANCO NACIONAL DE MÉXICO, S.A., LO QUE SE HACE CONSTAR PARA LOS EFECTOS LEGALES A QUE HAYA LUGAR. HOJA 66 DE 150

Para informarte mejor, ahora venís a grande

Te presentamos el nuevo **Resumen Financiero de Cuenta**, con información simplificada de tus movimientos, más amigable y en un mismo lugar.

- 1** La gráfica de tu saldo inicial y final, así como el monto de tus depósitos y retiros en el mes.
- 2** Los cargos de tu cuenta, incluyendo la CLABE para recibir transferencias electrónicas Interbancarias.
- 3** Los saldos de tu cuenta y los productos ligados a ésta, sus intereses o rendimientos y las comisiones generadas en el mes.
- 4** Avisos importantes sobre el uso de tu cuenta y sus beneficios.

El Estado de Cuenta con el detalle de tus operaciones estará disponible en las sucursales Banamex. Para solicitar su envío por e-mail llama al 01 800 021 2345 y desde Ciudad de México, Guadalajara y Monterrey al 1226 2639.

Tu opinión es muy importante
¿Te agrada este formato? ¿La información que contiene es suficiente para tus necesidades?
Llama al 01 800 021 2640 y comparte tus comentarios.

Reserva condiciones, comisiones y requisitos de contratación en www.banamex.com

ERAL DE LA REPÚBLICA
IA ESPECIALIZADA EN
DE DELINCUENCIA
ANIZADA
ADA EN INVESTIGACIÓN
ERIA DE SECUESTRO

000181.801EJDA004.00.0725.01
CON FUNDAMENTO EN LO DISPUESTO POR EL ARTÍCULO 100 DE LA LEY DE INSTITUCIONES DE CRÉDITO, CERTIFICAMOS QUE LA PRESENTE ES UNA IMPRESIÓN FIEL Y EXACTA QUE CONSTA DE 150 HOJAS, OBTENIDA DEL SISTEMA ÓPTICO DE DIGITALIZACIÓN DE IMÁGENES DEL ARCHIVO DE BANCO NACIONAL DE MÉXICO, S.A., LO QUE SE HACE CONSTAR PARA LOS EFECTOS LEGALES A QUE HAYA LUGAR. HOJA 67 DE 150

82

925

001355
[REDACTED]

[REDACTED]

PERIODO PRODUCTIVO	
GAT	
Interés aplicable o rendimientos	
Comisiones efectivamente cobradas	

La fecha de corte es la indicada después de la leyenda "ESTADO DE CUENTA AL". Salvo que expresamente se determine otra moneda, todas las cifras contenidas en el estado de cuenta se encuentran denominadas en Pesos Moneda Nacional.

Su estado de cuenta contiene información de los siguientes productos y servicios:

[REDACTED]

Comprar en el mini súper un café, la botana o los refrescos. Es práctico y seguro.

Con Débito Banamex, transforma tu dinero en algo más cálido.

Completa condiciones, requisitos y requisitos de contratación en www.banamex.com

Te informamos que la cobertura del Seguro Gratuito de Desempleo Voluntario e Invalidez Total Temporal de tu Crédito Nómina Banamex, fue cancelado desde el 23 de mayo de 2014*

Consulta los nuevos términos y condiciones en: http://www.banamex.com/personas/creditos/credito_personal/seguro_nominacion

*Credencial en posesión de la Secretaría de Seguridad Pública de México, emitida en Lugo B. Lugo y Sáenz SA.

Completa condiciones, requisitos y requisitos de contratación en www.banamex.com

AGENCIA DE INVESTIGACION
TERMINA DE SEQUESTRO

000191.801EJDA004.OO.0825.D1

CON FUNDAMENTO EN LO DISPUESTO POR EL ARTICULO 100 DE LA LEY DE INSTITUCIONES DE CRÉDITO, CERTIFICAMOS QUE LA PRESENTE ES UNA IMPRESIÓN FIEL Y EXACTA QUE CONSTA DE 150 HOJAS, OBTENIDA DEL SISTEMA ÓPTICO DE DIGITALIZACIÓN DE IMÁGENES DEL ARCHIVO DE BANCO NACIONAL DE MÉXICO, S.A., LO QUE SE HACE CONSTAR PARA LOS EFECTOS LEGALES A QUE HAYA LUGAR. HOJA 69 DE 150

Art. 10
Fracción II
Motivación: 2

Conoce todos los beneficios y operaciones que puedes realizar en Banamex.

Indicase a: www.banamex.com/endordequieras

SALDO PROMEDIO MÍNIMO REQUERIDO

En Perfil Ejecutivo con esquema de Pago por Operación, el saldo promedio mensual mínimo requerido para evitar la comisión por manejo de cuenta, de acuerdo con su medio de disposición es como sigue: Tarjeta de Débito \$1,500.00; Cbequera \$4,500.00; Ambos \$4,506.00 (No aplica para Perfil Ejecutivo cuando reciba abono electrónico de nómina). En el caso de esquema de Renta, en ningún caso aplica saldo mínimo requerido.

CADENA ORIGINAL DEL COMPLEMENTO DE CERTIFICACIÓN DEL SAT

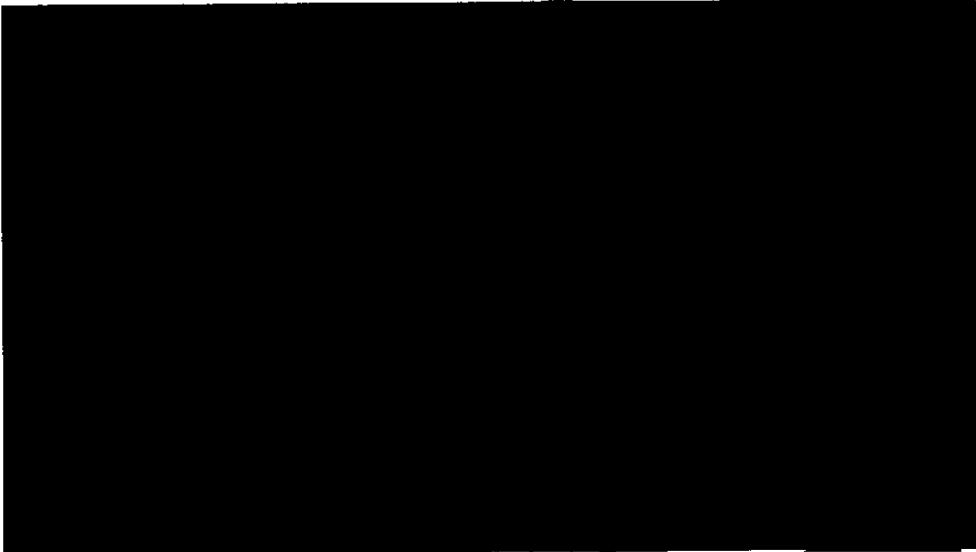

ESTE DOCUMENTO ES UNA REPRESENTACIÓN IMPRESA DE UN CFDI

PROCURADURÍA GENERAL DE LA FEDERACIÓN
SUBPROCURADURÍA DE INVESTIGACIÓN DE ORGANIZACIONES
UNIDAD ESPECIALIZADA EN DELITOS EN MATERIA

000191.801EJDA04.00.0825.01

CON FUNDAMENTO EN LO DISPUESTO POR EL ARTÍCULO 100 DE LA LEY DE INSTITUCIONES DE CRÉDITO, CERTIFICAMOS QUE LA PRESENTE ES UNA IMPRESIÓN FIEL Y EXACTA QUE CONSTA DE 150 HOJAS, OBTENIDA DEL SISTEMA ÓPTICO DE DIGITALIZACIÓN DE IMÁGENES DEL ARCHIVO DE BANCO NACIONAL DE MÉXICO, S.A., LO QUE SE HACE CONSTAR PARA LOS EFECTOS LEGALES A QUE HAYA LUGAR. HOJA 70 DE 150

~~827~~

926

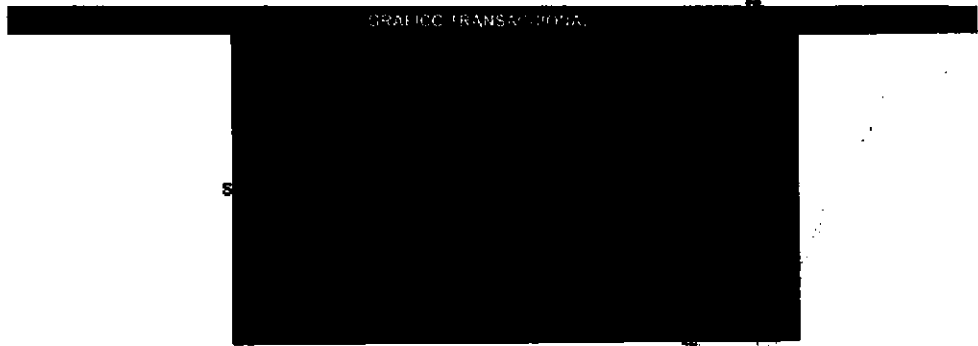

MEXICO
DE LA REPUBLICA
Los Humanos,
s a la Comunidad
ción

MEXICO
DE LA REPUBLICA
SPECIALIZADA EN
DELINCUENCIA
ADA
EN INVESTIGACIÓN
DE SECUESTRO

000191.B01E.JDA004.OO.0825.01

CON FUNDAMENTO EN LO DISPUESTO POR EL ARTÍCULO 100 DE LA LEY DE INSTITUCIONES DE CRÉDITO, CERTIFICAMOS QUE LA PRESENTE ES UNA IMPRESIÓN FIEL Y EXACTA QUE CONSTA DE 150 HOJAS, OBTENIDA DEL SISTEMA ÓPTICO DE DIGITALIZACIÓN DE IMÁGENES DEL ARCHIVO DE BANCO NACIONAL DE MÉXICO, S.A., LO QUE SE HACE CONSTAR PARA LOS EFECTOS LEGALES A QUE HAYA LUGAR. HOJA 71 DE 150

Para informarte mejor, ahora vamos al grano

Te presentamos el nuevo Resumen Financiero de Cuenta, con información simplificada de tus movimientos, más amigable y en un mismo lugar.

1. Gráfica de tu saldo inicial y final, así como el monto de tus depósitos y retiros en el mes.
2. Los datos de tu cuenta, incluyendo el CLABE para recibir transferencias electrónicas interbancarias.
3. Los pagos de tu cuenta y los productos ligados a ésta, sus intereses o rendimientos y las comisiones generadas en el mes.
4. Avisos importantes sobre el uso de tu cuenta y sus beneficios.

El Estado de Cuenta con el detalle de tus operaciones estará disponible en las sucursales Banamex. Para solicitar su envío por e-mail llama al 01 800 021 2345 y desde Ciudad de México, Guadalajara y Monterrey al 1226 2639.

Tu opinión es muy importante
 ¿Te agrada este formato? ¿La información que contiene es suficiente para tus necesidades?
 Llama al 01 800 849 9640 y comparte tus comentarios.

DE LA REPÚBLICA
 ESPECIALIZADA EN
 EL INCUENCA
 DE INVESTIGACION Y
 SEQUESTROS

000191.B01E.JDA004.OD.0825.01

CON FUNDAMENTO EN LO DISPUESTO POR EL ARTÍCULO 100 DE LA LEY DE INSTITUCIONES DE CRÉDITO, CERTIFICAMOS QUE LA PRESENTE ES UNA IMPRESIÓN FIEL Y EXACTA QUE CONSTA DE 150 HOJAS, OBTENIDA DEL SISTEMA ÓPTICO DE DIGITALIZACIÓN DE IMÁGENES DEL ARCHIVO DE BANCO NACIONAL DE MÉXICO, S.A. HOJA 73 DE 150

0017005

PERFIL EJECUTIVO	
GAT	[REDACTED]
Interés aplicable o rendimientos	[REDACTED]
Comisiones efectivamente cobradas	[REDACTED]

La fecha de corte es la indicada después de la leyenda "ESTADO DE CUENTA AL". Salvo que expresamente se determine otra moneda, todas las cifras contenidas en el estado de cuenta se encuentran denominadas en Pesos Moneda Nacional.

Su estado de cuenta contiene información de los siguientes productos y servicios:

RESUMEN DE PRODUCTOS Y SERVICIOS

[REDACTED]

Días Transcurridos

Derechos
Servicios a la Comunidad
Investigación

Porque tienes más de 1,600 sucursales a tu servicio, donde voyas, una cerca de ti.

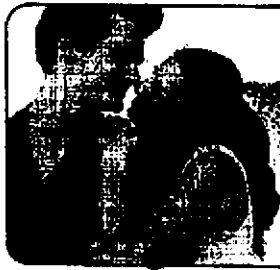

Si tienes más de 3 meses recibiendo tu Nómina con Banamex, solicita tu Crédito Nómina Banamex para tener el efectivo que te hace falta. Útil para pagar tus deudas o en lo que quieras.

El crédito sujeto a aprobación. Para mayor información, consulta de condiciones, condiciones y requisitos de contratación acude a cualquier Sucursal Banamex donde un Ejecutivo te atenderá.

 **Banamex**
El Banco Nacional de México

Banco Nacional de México, S.A. Integrante del Grupo Financiero Banamex.

AL DE LA REPÚBLICA
SPECIALIZADA EN
DELINCUENCIA
ADA
EN INVESTIGACIÓN
DE SEQUESTRO

000191.801E.JDA003.OO.0925.01

CON FUNDAMENTO EN LO DISPUESTO POR EL ARTÍCULO 100 DE LA LEY DE INSTITUCIONES DE CRÉDITO, CERTIFICAMOS QUE LA PRESENTE ES UNA IMPRESIÓN FIEL Y EXACTA QUE CONSTA DE 150 HOJAS, OBTENIDA DEL SISTEMA ÓPTICO DE DIGITALIZACIÓN DE IMÁGENES DEL ARCHIVO DE BANCO NACIONAL DE MÉXICO, S.A., LO QUE SE HACE CONSTAR PARA LOS EFECTOS LEGALES A QUE HAYA LUGAR. HOJA 75 DE 150

Art. 10
Fracción II
Motivación: 2

Conoce todos los beneficios y operaciones que puedes realizar en Banamex.

Ingresar a: www.banamex.com/endondequieras

SALDO PROMEDIO MÍNIMO REQUERIDO

En Perfil Ejecutivo con esquema de Pago por Operación, el saldo promedio mensual mínimo requerido para evitar la comisión por manejo de cuenta, de acuerdo con su medio de disposición, es el siguiente: Tarjeta de Débito \$1,500.00; Chequera \$4,500.00; Ambos \$4,500.00 (No aplica para Perfil Ejecutivo cuando reciba abono electrónico de nómina). En el caso de esquema de Renta, en ningún caso aplica saldo mínimo requerido.

CADENA ORIGINAL DEL COMPLEMENTO DE CERTIFICACIÓN DEL SAT

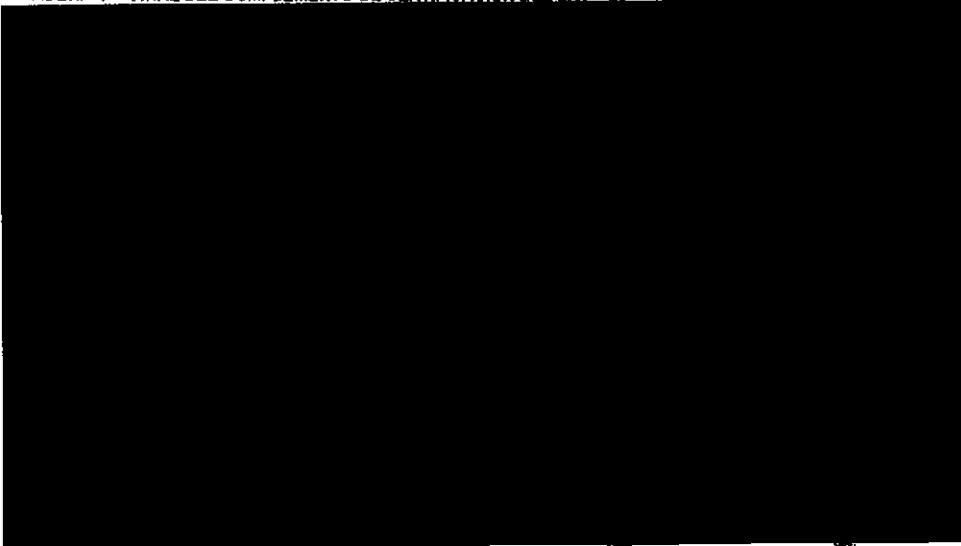

"ESTE DOCUMENTO ES UNA REPRESENTACIÓN IMPRESA DE UN CFDI"

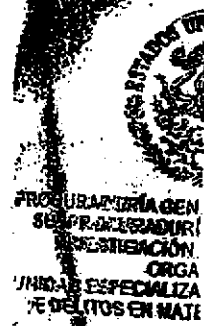

000191.801EJ0403.03.0925.01

CON FUNDAMENTO EN LO DISPUESTO POR EL ARTÍCULO 100 DE LA LEY DE INSTITUCIONES DE CRÉDITO, CERTIFICAMOS QUE LA PRESENTE ES UNA IMPRESIÓN FIEL Y EXACTA QUE CONSTA DE 150 HOJAS, OBTENIDA DEL SISTEMA ÓPTICO DE DIGITALIZACIÓN DE IMÁGENES DEL ARCHIVO DE BANCO NACIONAL DE MÉXICO, S.A., LO QUE SE HACE CONSTAR PARA LOS EFECTOS LEGALES A QUE HAYA LUGAR. HOJA 76 DE 150

~~830~~

929

[REDACTED] TRAFICO TRANSACCIONES [REDACTED]

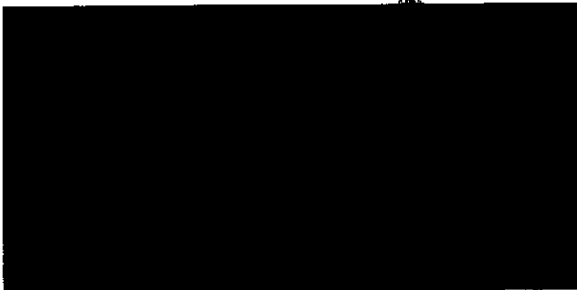

ESTADOS UNIDOS MEXICANOS
GOBIERNO FEDERAL
SECRETARÍA DE LA REPÚBLICA
Departamento de Recursos Humanos,
Servicios y la Comunicación
Administración

ESTADOS UNIDOS MEXICANOS
SECRETARÍA DE LA REPÚBLICA
ESPECIALIZADA EN
INVESTIGACIÓN
DE DELINCUENCIA
Y DE SEQUESTROS

000181.801EJDA003.CD.0925.01

CON FUNDAMENTO EN LO DISPUESTO POR EL ARTÍCULO 100 DE LA LEY DE INSTITUCIONES DE CRÉDITO, CERTIFICAMOS QUE LA PRESENTE ES UNA IMPRESIÓN FIEL Y EXACTA QUE CONSTA DE 150 HOJAS, OBTENIDA DEL SISTEMA ÓPTICO DE DIGITALIZACIÓN DE IMÁGENES DEL ARCHIVO DE BANCO NACIONAL DE MÉXICO, S.A., LO QUE SE HACE CONSTAR PARA LOS EFECTOS LEGALES A QUE HAYA LUGAR. HOJA 77 DE 150

[REDACTED]
Art. 10
Fracción II
Motivación: 2

130 **transforma tu dinero en algo más.**

Visita Tlacotalpan, Veracruz.

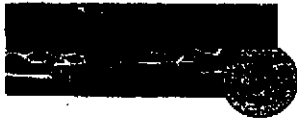

- Cludad de México Veracruz / Tlacotalpan.**
- Incluye 2 noches de hospedaje, 2 desayunos
 - Tours con transporte y traslados a los lugares mencionados.
 - Seguro de viaje de transportación
 - Admisiones. Precio por persona en base doble

Consulta otras promociones en www.peppertrip.com

Vigencia al 30 de octubre de 2014. La tarifa no aplica para personas, días feriados, grupos y temporadas altas. No incluye ningún servicio claramente no especificado. Consultar tarifas desde la ciudad de origen. La empresa anfitriona es responsable del cumplimiento de las tarifas y servicios ofrecidos. Liberando de cualquier responsabilidad sobre este particular a las empresas integrantes, afiliadas o subsidiarias del Grupo Financiero Banamex. Consulta condiciones, comisiones y requisitos de contratación de Tarjetas de Débito Banamex en www.banamex.com Banco Nacional de México, S.A. Integrante del Grupo Financiero Banamex.

Con Inversión Perfil haz más dinero con tu dinero.

- Protegemos tu dinero al no estar visible en cajeros automáticos
- Acceso a tu dinero los 365 días del año de 6:00 a 19:00 hrs.

Sólo deposita desde \$1,000 pesos por Audiomático, BancaNet o sucursal y empieza a ganar rendimientos

GAT 0.63% variable antes de impuestos, calculada al 15 de agosto de 2014 sobre un rango de inversión de \$100,000 a \$499,999. Para fines informativos y de comparación. Vigencia al 31 de diciembre de 2014. Consulta condiciones y requisitos de contratación en www.banamex.com Banco Nacional de México, S.A. Integrante del Grupo Financiero Banamex.

Banco Nacional de México, S.A. Perfil de Inversión

Objetivo: Proteger el dinero del cliente.

Características: El dinero no es visible en cajeros automáticos.

Beneficios: El dinero gana rendimientos y puede ser usado para pagar impuestos y hacer otros depósitos en el mismo momento.

Depositos: \$1,000 pesos por Audiomático, BancaNet o sucursal.

Para más información: www.banamex.com

IPAB Integrante del Grupo Financiero Banamex

Consulta condiciones, comisiones y requisitos de contratación en www.banamex.com Banco Nacional de México, S.A. Integrante del Grupo Financiero Banamex.

**PROCURADURÍA
SUSPROCURADURÍA
INVESTIGACIÓN
OFICINA
UNIDAD ESPECIAL
DE DELITOS EN...**

000111B01EJDA003.00.0925.01

CON FUNDAMENTO EN LO DISPUESTO POR EL ARTÍCULO 100 DE LA LEY DE INSTITUCIONES DE CRÉDITO, CERTIFICAMOS QUE LA PRESENTE ES UNA IMPRESIÓN FIEL Y EXACTA QUE CONSTA DE 150 HOJAS, OBTENIDA DEL SISTEMA ÓPTICO DE DIGITALIZACIÓN DE IMÁGENES DEL ARCHIVO DE BANCO NACIONAL DE MÉXICO, S.A., LO QUE SE HACE CONSTAR PARA LOS EFECTOS LEGALES A QUE HAYA LUGAR. HOJA 78 DE 150

Para informarte mejor, ahora vamos a grande

Te presentamos el nuevo **Resumen Financiero de Cuenta**; con información simplificada de tus movimientos, más amigable y en un mismo lugar.

- 1** La gráfica muestra tu saldo inicial y final, así como el monto de tus depósitos realizados en el mes.
- 2** Los datos de tu cuenta, incluyen el CLABE para recibir transferencias electrónicas interbancarias.
- 3** Los saldos de tu cuenta y los productos ligados a ésta, sus intereses y rendimientos y las comisiones generadas en el mes.
- 4** Avisos importantes sobre el uso de tu cuenta y sus beneficios.

El Estado de Cuenta con el detalle de tus operaciones estará disponible en las sucursales Banamex. Para solicitar su envío por e-mail llama al 01 800 021 2345 y desde Ciudad de México, Guadalajara y Monterrey al 1226 2639.

Tu opinión es muy importante.
 ¿Te agrada este formato? ¿La información que contiene es suficiente para tus necesidades?
 Llama al 01 800 021 2345 y comparte tus comentarios.

Condiciones, comisiones y requisitos de contratación en www.banamex.com

GENERAL DE LA REPUBLICA
 RIA ESPECIALIZADA EN
 N DE DELINCUENCIA
 SANIZADA
 IZADA EN INVESTIGACION
 ATERIA DE SECUESTRO

000181.80 DA003.O0.0925.01

CON FUNDAMENTO EN LO DISPUESTO POR EL ARTÍCULO 100 DE LA LEY DE INSTITUCIONES DE CRÉDITO, CERTIFICAMOS QUE LA PRESENTE ES UNA IMPRESIÓN FIEL Y EXACTA QUE CONSTA DE 150 HOJAS, OBTENIDA DEL SISTEMA ÓPTICO DE DIGITALIZACIÓN DE IMÁGENES DEL ARCHIVO DE BANCO NACIONAL DE MÉXICO, S.A., LO QUE SE HACE CONSTAR PARA LOS EFECTOS LEGALES A QUE HAYA LUGAR. HOJA 79 DE 150

822

931

001729

PERÍODO EFECTIVO	
GAT	
Interés aplicable o reintegros	
Comisiones efectivamente cobradas	

La fecha de corte es la indicada después de la leyenda "ESTADO DE CUENTA AL". Salvo que expresamente se determine otra moneda, todas las cifras contenidas en el estado de cuenta se encuentran denominadas en Pesos Moneda Nacional.

Su estado de cuenta contiene información de los siguientes productos y servicios:

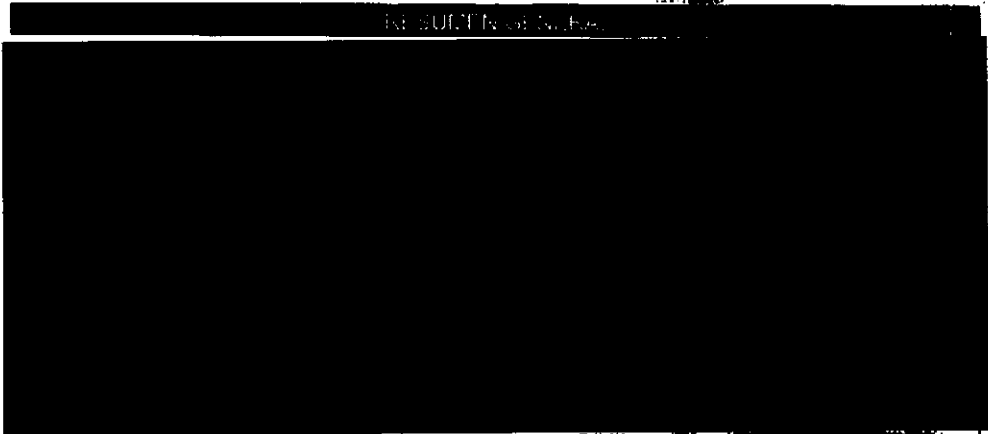

o Derechos Humanos,
/ Servicios a la Comunidad
& Investigación

Tienes acceso al Banco dondequiera que estés, por teléfono, Internet y/o tu teléfono inteligente sin costo.
Banco Nacional de México, S.A. Miembro del Grupo Financiero Banamex.

Si tienes más de 3 meses recibiendo tu Nómina con Banamex, solicita tu Crédito Nómina Banamex para obtener el efectivo que te hace falta. Úsalo para pagar tus deudas o elijo que quieras.

Crédito sujeto a aprobación. Para mayor información, consulta comisiones, condiciones y requisitos de contratación acude a cualquier Sucursal Banamex donde un ejecutivo te atenderá.

Banamex
El Banco Nacional de México

SECRETARÍA DE JUSTICIA
Y FISCALÍA
DE LA REPÚBLICA
PROFESOR CÉSAR
DE DELINCUENCIA
NUNGA
DA EN INVESTIGACIÓN
ERIA DE SEQUESTRO

CON FUNDAMENTO EN LO DISPUESTO POR EL ARTÍCULO 100 DE LA LEY DE INSTITUCIONES DE CRÉDITO, CERTIFICAMOS QUE LA PRESENTE ES UNA IMPRESIÓN FIEL Y EXACTA QUE CONSTA DE 150 HOJAS, OBTENIDA DEL SISTEMA ÓPTICO DE DIGITALIZACIÓN DE IMÁGENES DEL ARCHIVO DE BANCO NACIONAL DE MÉXICO, S.A., LO QUE SE HACE CONSTAR PARA LOS EFECTOS LEGALES A QUE HAYA LUGAR. HOJA 81 DE 150

Art. 10
Fracción II
Motivación. 2

Conoce todos los beneficios y operaciones que puedes realizar en Banamex.

Ingresar a: www.banamex.com/ondondequieras

SALDO PROMEDIO MÍNIMO REQUERIDO

En Perfil Ejecutivo con esquema de Pago por Operación, el saldo promedio mensual mínimo requerido para evitar la comisión por manejo de cuenta, de acuerdo con su medio de disposición, es como sigue: Tarjeta de Débito \$1,500.00; Chequera \$4,500.00; Ambos \$4,500.00 (No aplica para Perfil Ejecutivo cuando reciba abono electrónico de nómina). En el caso de esquema de Renta, en ningún caso aplica saldo mínimo requerido.

CADENA ORIGINAL DEL COMPLEMENTO DE CERTIFICACIÓN DEL SAT

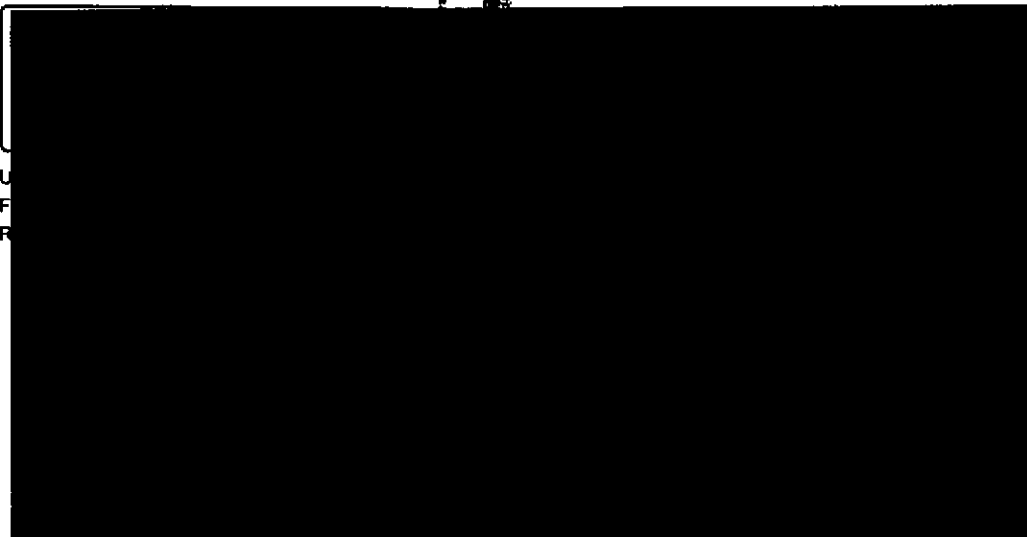

"ESTE DOCUMENTO ES UNA REPRESENTACIÓN IMPRESA DE UN CFDI"

PROCURADURÍA GENERAL
SUBPROCURADURÍA
DE INVESTIGACIÓN Y
ORGANIZACIÓN
DE DELITOS EN MATERIA
PENAL

000191.B01EJDA004.OD.1024.01

CON FUNDAMENTO EN LO DISPUESTO POR EL ARTÍCULO 10 DE LA LEY DE INSTITUCIONES DE CRÉDITO, CERTIFICAMOS QUE LA PRESENTE ES UNA IMPRESIÓN FIEL Y EXACTA QUE CONSTA DE 150 HOJAS, OBTENIDA DEL SISTEMA ÓPTICO DE DIGITALIZACIÓN DE IMÁGENES DEL ARCHIVO DE BANCO NACIONAL DE MÉXICO, S.A., LO QUE SE HACE CONSTAR PARA LOS EFECTOS LEGALES A QUE HAYA LUGAR. HOJA 82 DE 150

83

932

GRAFICO TRANSACCIONES

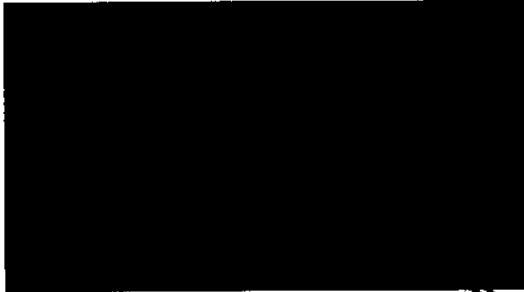

EXC...

Fecha	Descripción	Debe	Haber	Saldo
01/10/2014
02/10/2014
03/10/2014
04/10/2014
05/10/2014
06/10/2014
07/10/2014
08/10/2014
09/10/2014
10/10/2014
11/10/2014
12/10/2014
13/10/2014
14/10/2014
15/10/2014
16/10/2014
17/10/2014
18/10/2014
19/10/2014
20/10/2014
21/10/2014
22/10/2014
23/10/2014
24/10/2014

Agradecemos su preferencia

DOS MEDICIONES
FEDERAL DE LA REPUBLICA
ESPECIALIZADA EN
DE DELINCUENCIA
IZADA
IA EN INVESTIGACION
RIA DE SEQUESTRO

000191.801EJDA004.00.1024.01

CON FUNDAMENTO EN LO DISPUESTO POR EL ARTICULO 100 DE LA LEY DE INSTITUCIONES DE CREDITO, CERTIFICAMOS QUE LA PRESENTE ES UNA IMPRESION FIEL Y EXACTA QUE CONSTA DE 150 HOJAS, OBTENIDA DEL SISTEMA OPTICO DE DIGITALIZACION DE IMAGENES DEL ARCHIVO DE BANCO NACIONAL DE MEXICO, S.A., LO QUE SE HACE CONSTAR PARA LOS EFECTOS LEGALES A QUE HAYA LUGAR. HOJA 83 DE 150

Art. 10
Fracción II
Motivación: 2

Con Inversión Integral/Perfiles, haz más dinero con tu dinero. Tu Cuenta incluye una Inversión Integral/Perfiles lista para usarse.

Disfruta de los beneficios por invertir:

- Seguridad al usar cajeros automáticos y no tener tu dinero visible en la cuenta
- Disponibilidad de tu dinero los 365 días del año de 6:00 a 19:00 horas
- Acceso a tu dinero estés donde estés con BancaNet y Automático

Deposita en tu Inversión siguiendo estos pasos:

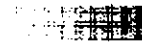

Identifica los últimos tres dígitos de tu contrato de inversiones.

Haz un depósito inicial desde \$1,000 pesos por BancaNet, Automático o Sucursal.

1. Entra a www.banamex.com
2. Ingresas tus claves de acceso (Número de cliente, password y clave de tu NetKey Banamex)
3. En la opción Inversiones > Integral / Perfiles seleccionas "Realizar un depósito a tu inversión"
4. Ingresas el monto deseado, da clic en continuar y ¡listo!

1. Marca a Automático 1226 2639 ó al 011 7021 2345
2. Elige la opción 4 (Salida Inversiones)
3. Ingresas tus claves de acceso: número de cliente o los 6 dígitos de la Tarjeta + el número secreto
4. Seleccionas Pagos, Transferencias e Inversiones y das clic en el número de la opción de inversión
5. Marca los 3 últimos números del contrato de inversión, ingresas la lista de tus inversiones y da clic en el cero
6. Elige Inversión Integral/Perfiles Banamex y digita los tres últimos dígitos proporcionados por Automático
7. Seleccionas 2 Depósito / Cuenta
8. Ingresas cantidad y cantidad confirma con ¡y listo!

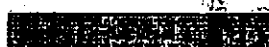

1. Acude a la sucursal Banamex de tu preferencia para obtener contrato o depositar
2. En línea de citas solicita realizar un depósito a tu Inversión Integral/Perfiles por el monto deseado y ¡listo!

Inversión Integral/Perfiles mucho más que una inversión

GAT 0.64% variable antes de impuestos, calculada al 31 de septiembre de 2014, aplica un rango de inversión de \$100,000 a \$499,999. Para fines informativos y de comparación. Vigencia al 31 de diciembre de 2014. Consulta condiciones, comisiones y requisitos de contratación en www.banamex.com Banco Nacional de México, S.A. integrante del Grupo Financiero Banamex.

PROCURADURÍA GENERAL
DE LA FEDERACIÓN
SECRETARÍA DE JUSTICIA
Y ENERGÍA
ORGANISMO ESPECIALIZADO
DE INVESTIGACIÓN DE DELITOS EN MATERIA

000191.B01EJDA004.OD.102401

CON FUNDAMENTO EN LO DISPUESTO POR EL ARTÍCULO 100 DE LA LEY DE INSTITUCIONES DE CRÉDITO, CERTIFICAMOS QUE LA PRESENTE ES UNA IMPRESIÓN FIEL Y EXACTA QUE CONSTA DE 150 HOJAS, OBTENIDA DEL SISTEMA ÓPTICO DE DIGITALIZACIÓN DE IMÁGENES DEL ARCHIVO DE BANCO NACIONAL DE MÉXICO, S.A., LO QUE SE HACE CONSTAR PARA LOS EFECTOS LEGALES A QUE HAYA LUGAR. HOJA 84 DE 150

Para informarte mejor sobre varios servicios

Te presentamos el nuevo Resumen Financiero de Cuenta; con información simplificada de tus movimientos, más amigable y en un mismo lugar.

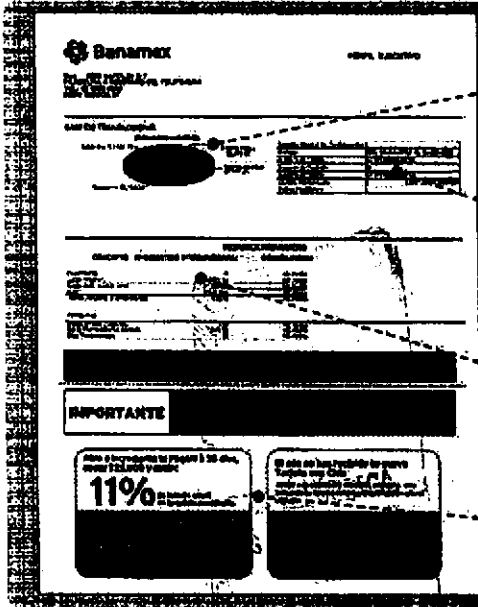

- 1 La gráfica de tu saldo inicial y final, así como el monto de tus depósitos y retiros en el mes
- 2 Los datos de tu cuenta, incluyendo la CLABE para recibir transferencias electrónicas Interbancarias
- 3 Los saldos de tu cuenta y los productos ligados a ésta, sus intereses o rendimientos y las comisiones generadas en el mes.
- 4 Avisos importantes sobre el uso de tu cuenta y sus beneficios.

El Estado de Cuenta con el detalle de tus operaciones estará disponible en las sucursales Banamex. Para solicitar su envío por e-mail llama al 01 800 021 2345 y desde Ciudad de México, Guadalajara y Monterrey al 1226 2639.

Tu opinión es muy importante
 ¿Te agrada este formato? ¿La información que contiene es suficiente para tus necesidades?
 Llama al 01 800 849 9640 y comenta tus comentarios.

Para más condiciones, condiciones y requisitos de contratación visita www.banamex.com

SECRETARÍA DE JUSTICIA Y EQUIDAD
 OFICINA FEDERAL DEL MINISTERIO PÚBLICO
 IL. DE LA REPÚBLICA
 ESPECIALIZADA EN
 DELINCUENCIA
 ORGANIZADA
 EN INVESTIGACIÓN
 DE SEQUESTRO

ESTADO DE CUENTA AL 25 DE NOVIEMBRE DE 2014
 CLIENTE:
 Registro Federal de Contribuyentes
 Página: 1 de 6

935

934

[Redacted]

[Redacted]

PERIODO EJECUTIVO	
GAT	
Interés aplicable o rendimientos	
Comisiones efectivamente cobradas	

La fecha de corte es la indicada después de la leyenda "ESTADO DE CUENTA AL".
 Salvo que expresamente se determine otra moneda, todas las cifras contenidas
 en el estado de cuenta se encuentran denominadas en Pesos Moneda Nacional.

Su estado de cuenta contiene información de los siguientes productos y servicios:

[Redacted]

Tienes un cajero automático cerca
 a cualquier hora, donde pagar servicios,
 comprar tiempo aire y mucho más.

Aviso - Modificación de comisiones por servicios en correspondales Banamex Aqul.

La amplia red de correspondales Banamex Aqul le ofrece la conveniencia de realizar operaciones bancarias como cheques Banamex, depósitos, pago a tarjetas de crédito y disposiciones de efectivo, en días hábiles e incluso en fin de semana.

Le informamos que las comisiones por los servicios disponibles en la red de correspondales Banamex Aqul han cambiado.

Consulte comisiones vigentes en: www.banamex.com/es/ley_de_transparencia/comisiones.htm
 Más información en: www.banamex.com/es/personas/servicios/banamex_aqul.htm

SECRETARÍA DE LA REPÚBLICA
 ESPECIALIZADA EN
 DELINCUENCIA
 ORGANIZADA
 Y EN INVESTIGACIÓN
 DE SEGURIDAD

000181.801EJOA003.00.1125.01
 CON FUNDAMENTO EN LO DISPUESTO POR EL ARTÍCULO 100 DE LA LEY DE INSTITUCIONES DE CRÉDITO,
 CERTIFICAMOS QUE LA PRESENTE ES UNA IMPRESIÓN FIEL Y EXACTA QUE CONSTA DE 150 HOJAS, OBTENIDA
 DEL SISTEMA ÓPTICO DE DIGITALIZACIÓN DE IMÁGENES DEL ARCHIVO DE BANCO NACIONAL DE MÉXICO, S.A.,
 LO QUE SE HACE CONSTAR PARA LOS EFECTOS LEGALES A QUE HAYA LUGAR. HOJA 87 DE 150

Art. 10
 Fracción II
 Motivación: 2

Conoce todos los beneficios y operaciones que puedes realizar en Banamex.

Ingresar a: www.banamex.com/ondondequieras

SALDO PROMEDIO MÍNIMO REQUERIDO

En Perfil Ejecutivo con esquema de Pago por Operación, el saldo promedio mensual mínimo requerido para evitar la comisión por manejo de cuenta, de acuerdo con su medio de disposición, es como sigue: Tarjeta de Débito \$1,500.00; Chequera \$4,500.00; Ambos \$4,500.00 (No aplica para Perfil Ejecutivo cuando reciba abono electrónico de nómina). En el caso de esquema de Renta, en ningún caso aplica saldo mínimo requerido.

CADENA ORIGINAL DEL COMPLEMENTO DE CERTIFICACIÓN DEL SAT

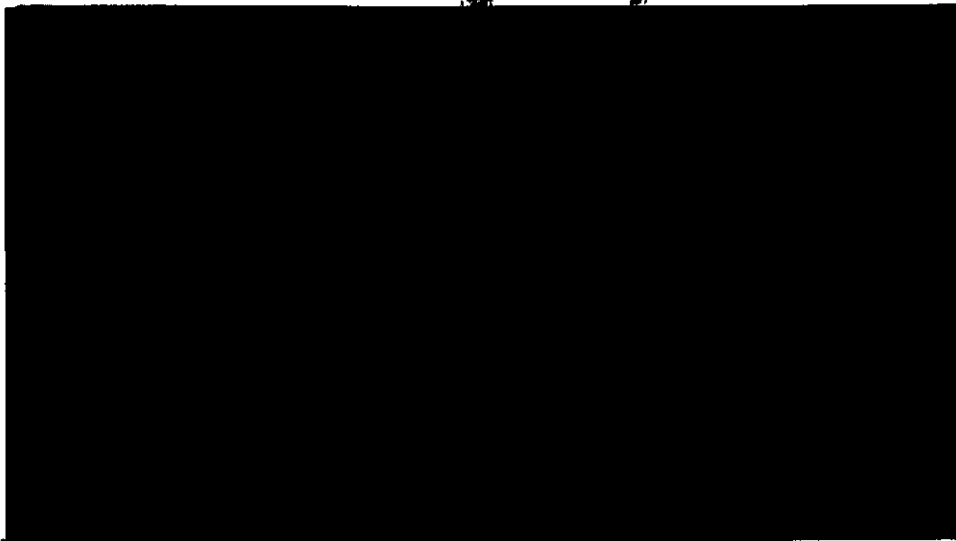

"ESTE DOCUMENTO ES UNA REPRESENTACIÓN IMPRESA DE UN CFDV"

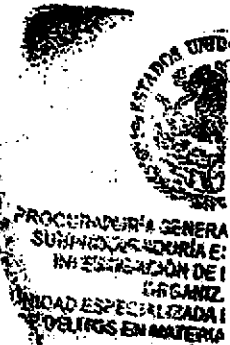

000181.B01E.DA003.00.1125.01

CON FUNDAMENTO EN LO DISPUESTO POR EL ARTÍCULO 100 DE LA LEY DE INSTITUCIONES DE CRÉDITO, CERTIFICAMOS QUE LA PRESENTE ES UNA IMPRESIÓN FIEL Y EXACTA QUE CONSTA DE 150 HOJAS, OBTENIDA DEL SISTEMA ÓPTICO DE DIGITALIZACIÓN DE IMÁGENES DEL ARCHIVO DE BANCO NACIONAL DE MÉXICO, S.A., LO QUE SE HACE CONSTAR PARA LOS EFECTOS LEGALES A QUE HAYA LUGAR. HOJA 88 DE 150

820

935

[REDACTED] GRUPO FINANCIARIO BANAMEX, S.A.

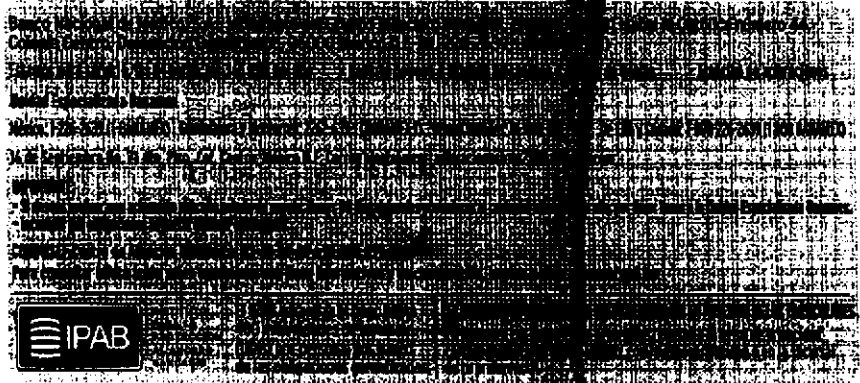
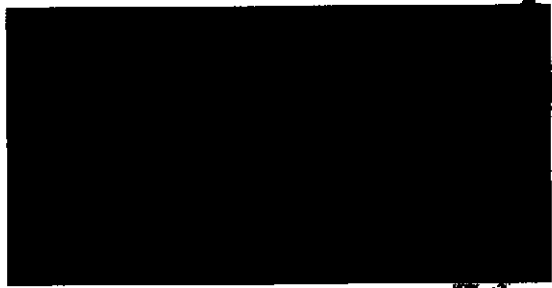

Agradecemos su preferencia

DE LA REPÚBLICA
PECIALIZADA EN
ELINQUENCIA
DA
N INVESTIGACIÓN
DE SEQUESTRADOS

000191.B01E.JDA003.CD.1125.01

CON FUNDAMENTO EN LO DISPUESTO POR EL ARTÍCULO 100 DE LA LEY DE INSTITUCIONES DE CRÉDITO, CERTIFICAMOS QUE LA PRESENTE ES UNA IMPRESIÓN FIEL Y EXACTA QUE CONSTA DE 150 HOJAS, OBTENIDA DEL SISTEMA ÓPTICO DE DIGITALIZACIÓN DE IMÁGENES DEL ARCHIVO DE BANCO NACIONAL DE MÉXICO, S.A., LO QUE SE HACE CONSTAR PARA LOS EFECTOS LEGALES A QUE HAYA LUGAR. HOJA 89 DE 150

[REDACTED]
Fracción II
Motivación: 2

amex

El Débito Banamex transforma tu cine en algo más divertido.

Diviértete el doble, paga la mitad.

Compra los boletos en Cinépolis con Débito Banamex de lunes a viernes y te regalamos

50%

de descuento en todas las salas.

Descarga tu cupón en www.banamex.com/ganocondébito y preséntalo en taquilla.

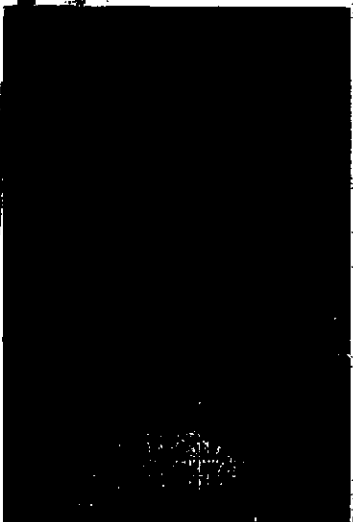

Descarga tu cupón, preséntalo en taquilla y obtén un 50% de descuento por transacción de compra de boletos al cine. Válido del lunes a viernes del 1 de octubre del 2014 hasta el 12 de diciembre del 2014. Cupón limitado a un máximo de compra de 10 boletos por transacción en conjuntos Cinépolis tradicional y/o Cinépolis VIP de la República Mexicana. Aplica sobre el precio más alto de lunes a domingo y el correspondiente a cada formato (2D, 3D, 4DX™, Macro XE®, Cinépolis IMAX®, Cinema Park® y Cinépolis VIP®). Aplica para funciones en formato 2D, 3D, 4DX™, Macro XE®, Cinépolis IMAX®, Cinema Park® y Cinépolis VIP®. La transacción de compra puede incluir boletos de cualquier formato disponible en el cine. Cupón válido una sola vez. Las preferencias no aplican en esta promoción (como son precio de miércoles, martes, estudiantes, menores de 12 años, personas de la tercera edad o cualquier otro que determine Cinépolis®). No aplica con otras promociones y no es acumulable. No aplica en taquillas automáticas. No aplica en premieres, funciones especiales o contenido alternativo. No aplica en reservaciones por Cinépolis. Esta promoción no aplica en días de descanso obligatorio señalados en la Ley Federal del Trabajo. Por sí mismo, el establecimiento y de los clientes, Cinépolis® se reserva el derecho de admisión. Las empresas afiliadas son responsables del cumplimiento. Los precios de los servicios ofrecidos, liberando de cualquier responsabilidad sobre ese particular a las empresas integrantes, afiliadas o subafiliadas del Grupo Financiero Banamex. Consulta condiciones, comisiones y reglas de contratación de Tarjetas de Débito Banamex. www.banamex.com Banco Nacional de México, S.A., integrante del Grupo Financiero Banamex.

transacción de compra de boletos al cine. Válido del lunes a viernes del 1 de octubre del 2014 hasta el 12 de diciembre del 2014. Cupón limitado a un máximo de compra de 10 boletos por transacción en conjuntos Cinépolis tradicional y/o Cinépolis VIP de la República Mexicana. Aplica sobre el precio más alto de lunes a domingo y el correspondiente a cada formato (2D, 3D, 4DX™, Macro XE®, Cinépolis IMAX®, Cinema Park® y Cinépolis VIP®). Aplica para funciones en formato 2D, 3D, 4DX™, Macro XE®, Cinépolis IMAX®, Cinema Park® y Cinépolis VIP®. La transacción de compra puede incluir boletos de cualquier formato disponible en el cine. Cupón válido una sola vez. Las preferencias no aplican en esta promoción (como son precio de miércoles, martes, estudiantes, menores de 12 años, personas de la tercera edad o cualquier otro que determine Cinépolis®). No aplica con otras promociones y no es acumulable. No aplica en taquillas automáticas. No aplica en premieres, funciones especiales o contenido alternativo. No aplica en reservaciones por Cinépolis. Esta promoción no aplica en días de descanso obligatorio señalados en la Ley Federal del Trabajo. Por sí mismo, el establecimiento y de los clientes, Cinépolis® se reserva el derecho de admisión. Las empresas afiliadas son responsables del cumplimiento. Los precios de los servicios ofrecidos, liberando de cualquier responsabilidad sobre ese particular a las empresas integrantes, afiliadas o subafiliadas del Grupo Financiero Banamex. Consulta condiciones, comisiones y reglas de contratación de Tarjetas de Débito Banamex. www.banamex.com Banco Nacional de México, S.A., integrante del Grupo Financiero Banamex.

TRABE LA G
Subprocuraduría
de Investigación del Delito
Comunal

PROCURADURÍA GENERAL DE
SUBPROCURADURÍA ESPECIAL
INVESTIGACIÓN DE DELITOS
ORGANIZADA
UNIDAD ESPECIALIZADA EN IN
DELITOS EN MATERIA DE S

000191.801E.DA003.00.1123.01

CON FUNDAMENTO EN LO DISPUESTO POR EL ARTÍCULO 100 DE LA LEY DE INSTITUCIONES DE CRÉDITO, CERTIFICAMOS QUE LA PRESENTE ES UNA IMPRESIÓN FIEL Y EXACTA QUE CONSTA DE 150 HOJAS, OBTENIDA DEL SISTEMA ÓPTICO DE DIGITALIZACIÓN DE IMÁGENES DEL ARCHIVO DE BANCO NACIONAL DE MÉXICO, S.A., LO QUE SE HACE CONSTAR PARA LOS EFECTOS LEGALES A QUE HAYA LUGAR. HOJA 90 DE 150

Para informarte mejor, ahora van es el grano

Te presentamos el nuevo Resumen Financiero de Cuenta; con información simplificada de tus movimientos, más amigable y en un mismo lugar.

- 1 La gráfica de tu saldo inicial y final, así como el monto de tus depósitos y retiros en el mes
- 2 Los datos de tu cuenta, incluye tu CLABE para recibir transferencias electrónicas interbancarias
- 3 Los cargos de tu cuenta y los productos ligados a ésta, sus intereses y rendimientos y las comisiones generadas en el mes.
- 4 Aspectos importantes sobre el uso de tu cuenta y sus beneficios.

El Estado de Cuenta con el detalle de tus operaciones estará disponible en las sucursales Banamex. Para solicitar su envío por e-mail llama al 01 800 021 2345 y desde Ciudad de México, Guadalajara y Monterrey al 1226 2639.

Tu opinión es muy importante.
¿Te agrada este formato? ¿La información que contiene es suficiente para tus necesidades?
Llama al 01 800 845 2640 y compárte tus comentarios.

Consulta condiciones, comisiones y requisitos de contratación en www.banamex.com

LA REPÚBLICA
ALIZADA EN
CUENCA

INVESTIGACIÓN
ECUESTRO

838

937

0015412

PERFIL EJECUTIVO	
GAT	
Interés aplicable o rendimientos	
Comisiones efectivamente cobradas	

La fecha de corte es la indicada después de la leyenda "ESTADO DE CUENTA AL".
Salvo que expresamente se determine otra moneda, todas las cifras contenidas
en el estado de cuenta se encuentran denominadas en Pesos Moneda Nacional.

Su estado de cuenta contiene información de los siguientes productos y servicios:

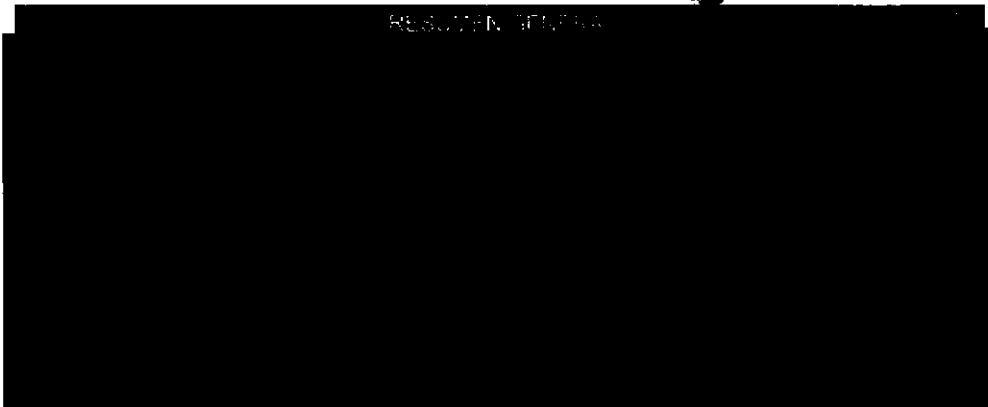

e Derechos...
y Servicios a la Comunidad
de Investigación

Información importante
para usted en la última
página.

Crédito Nómina Banamex

% de comisión por apertura
y comisión por disposición

Ven a Banamex y solicita tu Crédito

Banamex

DE DELINCUENCIA
ANIZADA
ADA EN INVESTIGACIÓN
ERIA DE SECUESTRO

CON FUNDAMENTO EN LO DISPUESTO POR EL ARTÍCULO 100 DE LA LEY DE INSTITUCIONES DE CRÉDITO,
CERTIFICAMOS QUE LA PRESENTE ES UNA IMPRESIÓN FIEL Y EXACTA QUE CONSTA DE 150 HOJAS, OBTENIDA
DEL SISTEMA ÓPTICO DE DIGITALIZACIÓN DE IMÁGENES DEL ARCHIVO DE BANCO NACIONAL DE MÉXICO, S.A.,
LO QUE SE HACE CONSTAR PARA LOS EFECTOS LEGALES A QUE HAYA LUGAR. HOJA 93 DE 150

Art. 10
Fracción II
Motivación: 2

839

938

[REDACTED]

[REDACTED]

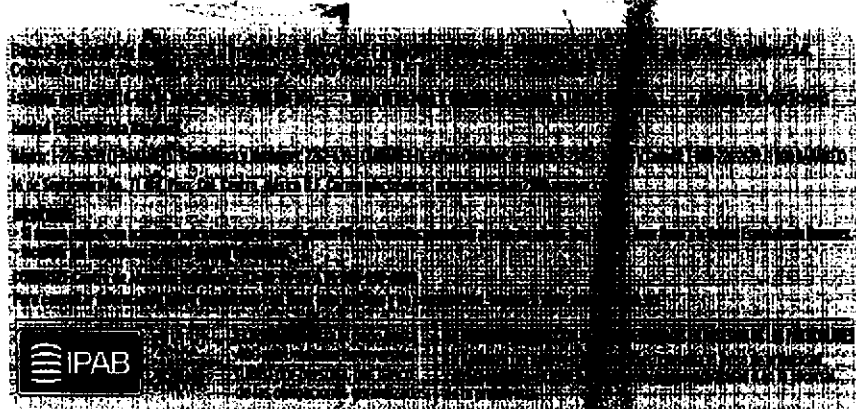

 IPAB

...recemos su preferencia

AL DE LA REPUBLICA
SPECIALIZADA EN
DELINCUENCIA
ADA
EN INVESTIGACION
DE SECUESTRO

000191.901EJDA005.OO.1224.01

CON FUNDAMENTO EN LO DISPUESTO POR EL ARTÍCULO 100 DE LA LEY DE INSTITUCIONES DE CRÉDITO, CERTIFICAMOS QUE LA PRESENTE ES UNA IMPRESIÓN FIEL Y EXACTA QUE CONSTA DE 150 HOJAS, OBTENIDA DEL SISTEMA ÓPTICO DE DIGITALIZACIÓN DE IMÁGENES DEL ARCHIVO DE BANCO NACIONAL DE MÉXICO, S.A., LO QUE SE HACE CONSTAR PARA LOS EFECTOS LEGALES A QUE HAYA LUGAR. HOJA 95 DE 150

[REDACTED]
Art. 10
Fracción II
Motivación: 2

Aviso importante.
Eliminación del Número de Cliente en estados de cuenta impresa

En Banamex protegemos su Información

Para brindarle más seguridad en el manejo de sus datos personales, su Número de Cliente dejará de incluirse en los siguientes estados de cuenta que recibirá por correo postal.

En caso necesario, podrá consultarlo a través de los siguientes medios:

-  En la versión electrónica del estado de cuenta que se envía por e-mail. Si aún no la tiene, solicítela por Audiomático, BancaNet o en Sucursales Banamex.
-  En el Centro de Atención Telefónica llamando al 1226-2639 en la Ciudad de México y 01-800-081-3345 en el resto del país. Seleccione la opción 6 del menú de entrada y marque 0 para asistencia de un Ejecutivo.
-  En Sucursales Banamex, presentando una identificación oficial vigente.

Atentamente,

Banco Nacional de México, S.A.
Integrante del Grupo Financiero Banamex

PROCURADURÍA GEN
Subprocuraduría de
Prevención del Delito y
Oficina de

PROCURADURÍA GEN
SUBPROCURADURÍA DE
INVESTIGACIÓN
LIVRES ESTADOS DE CREDITO 1224.01

CON FUNDAMENTO EN LO DISPUESTO POR EL ARTICULO 100 DE LA LEY DE INSTITUCIONES DE CRÉDITO, CERTIFICAMOS QUE LA PRESENTE ES UNA IMPRESIÓN FIEL Y EXACTA QUE CONSTA DE 150 HOJAS, OBTENIDA DEL SISTEMA ÓPTICO DE DIGITALIZACIÓN DE IMÁGENES DEL ARCHIVO DE BANCO NACIONAL DE MÉXICO, S.A., LO QUE SE HACE CONSTAR PARA LOS EFECTOS LEGALES A QUE HAYA LUGAR. HOJA 98 DE 150

Para informarte mejor, ahora vamos a grado

Te presentamos el nuevo **Resumen Financiero de Cuenta**, con información simplificada de tus movimientos, más amigable y en un mismo lugar.

- 1 La claridad de tu saldo inicial y final así como el monto de tus depósitos y retiros en el mes.
- 2 Los datos de tu cuenta, incluyendo la CLABE para recibir transferencias electrónicas interbancarias.
- 3 Los saldos de tu cuenta y los productos ligados a ésta; sus intereses o rendimientos y las comisiones generadas en el mes.
- 4 Avisos importantes sobre el uso de tu cuenta y sus beneficios.

El Estado de Cuenta con el detalle de tus operaciones estará disponible en las sucursales Banamex. Para solicitar su envío por e-mail llama al-01 800 021 2345 y en las oficinas de Ciudad de México, Guadalajara y Monterrey al 1226 2639.

Tu opinión es muy importante
 ¿Te agrada este formato? ¿La información que contiene es suficiente para tus necesidades?
 Llama al 01 800 849 9640 y comparte tus comentarios.

Consulta condiciones, comisiones y requisitos de contratación en www.banamex.com

AL DE LA REPUBLICA
 ESPECIALIZADA EN
 DE INCIENCIA
 ADA
 EN INVESTIGACIÓN

000191.901EJDA008.00.1224.01

CON FUNDAMENTO EN LO DISPUESTO POR EL ARTÍCULO 100 DE LA LEY DE INSTITUCIONES DE CRÉDITO, CERTIFICAMOS QUE LA PRESENTE ES UNA IMPRESIÓN FIEL Y EXACTA QUE CONSTA DE 150 HOJAS, OBTENIDA DEL SISTEMA ÓPTICO DE DIGITALIZACIÓN DE IMÁGENES DEL ARCHIVO DE BANCO NACIONAL DE MÉXICO, S.A., LO QUE SE HACE CONSTAR PARA LOS EFECTOS LEGALES A QUE HAYA LUGAR. HOJA 97 DE 150

ESTADO DE CUENTA AL 23 DE ENERO DE 2015

CLIENTE:
Registro Federal de Contribuyentes
Página:

1 de 6

841

940

0017233

PERFIL DEFINITIVO	
GAT	
Interés aplicable o rendimientos	
Comisiones efectivamente cobradas	

La fecha de corte es la indicada después de la leyenda "ESTADO DE CUENTA AL". Salvo que expresamente se determine otra moneda, todas las cifras contenidas en el estado de cuenta se encuentran denominadas en Pesos Moneda Nacional.

Su estado de cuenta contiene información de los siguientes productos y servicios:

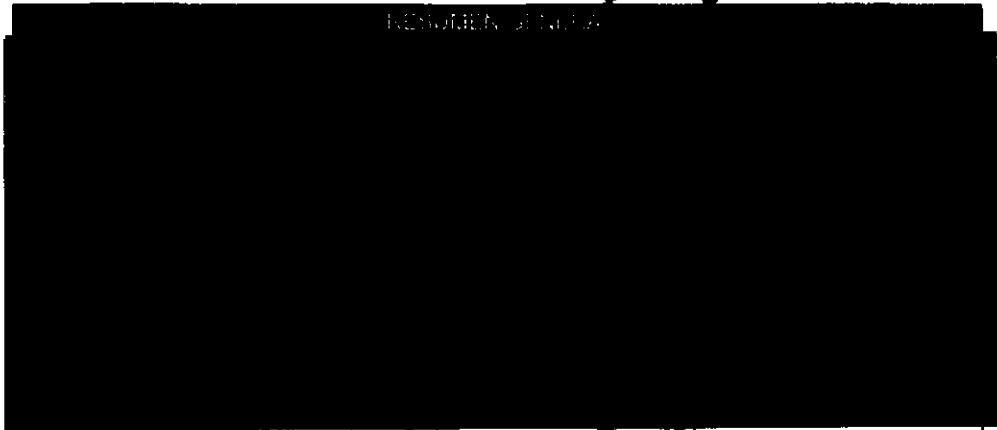

2015

10 SABER CUENTA AÑOS

Las compras por Internet son una alternativa para ahorrar tiempo y dinero, te permiten adquirir productos sin estar físicamente en la tienda y aprovechar oportunidades que respondan a tus necesidades. Asegúrate de la seguridad de la página y planea bien tus compras.

www.compromiso.banamex.com.mx/ei

El propósito de este material es difundir conceptos de educación financiera, no tiene fines de lucro, no publicita ni ofrece productos ni servicios bancarios.

AL DE LA REPÚBLICA
SPECIALIZADA EN
DELINCUENCIA
ADA
EN INVESTIGACIÓN
A DE SECUESTRO

000191.B01E.IDA008.OD.0123.01

CON FUNDAMENTO EN LO DISPUESTO POR EL ARTÍCULO 100 DE LA LEY DE INSTITUCIONES DE CRÉDITO, CERTIFICAMOS QUE LA PRESENTE ES UNA IMPRESIÓN FIEL Y EXACTA QUE CONSTA DE 150 HOJAS, OBTENIDA DEL SISTEMA ÓPTICO DE DIGITALIZACIÓN DE IMÁGENES DEL ARCHIVO DE BANCO NACIONAL DE MÉXICO, S.A., LO QUE SE HACE CONSTAR PARA LOS EFECTOS LEGALES A QUE HAYA LUGAR. HOJA 99 DE 150

Art. 10
Fracción II
Motivación: 2

Conoce todos los beneficios y operaciones que puedes realizar en Banamex.

Ingresar a: www.banamex.com/condondequieras

SALDO PROMEDIO MÍNIMO REQUERIDO

En Perfil Ejecutivo con esquema de Pago por Operación, el saldo promedio mensual mínimo requerido para evitar la comisión por manejo de cuenta, de acuerdo con su medio de disposición, es como sigue: Tarjeta de Débito \$1,500.00; Chequera \$4,500.00; Ambos \$4,500.00 (No aplica para Perfil Ejecutivo cuando recibe abono electrónico de nómina). En el caso de esquema de Renta, en ningún caso aplica saldo mínimo requerido.

CADENA ORIGINAL DEL COMPLEMENTO DE CERTIFICACIÓN DEL SAT

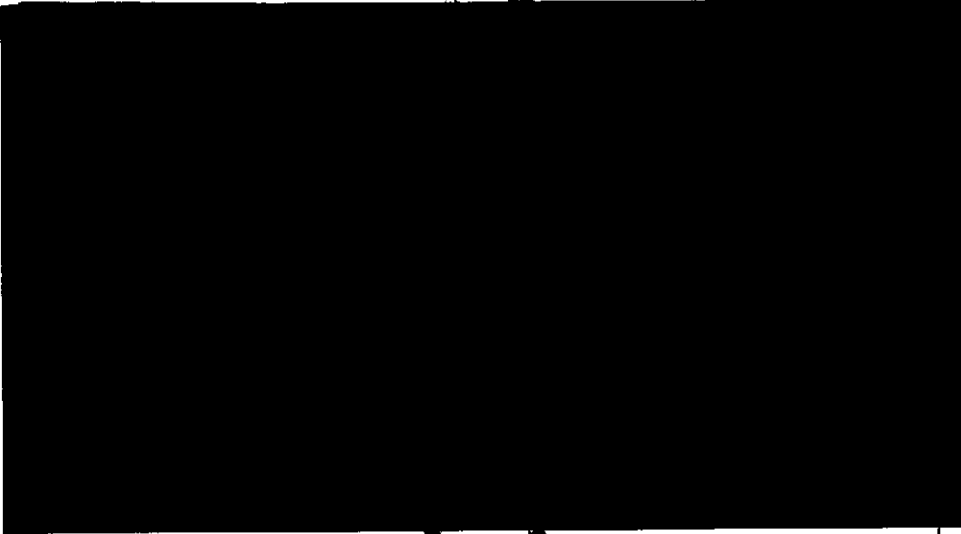

"ESTE DOCUMENTO ES UNA REPRESENTACIÓN IMPRESA DE UN CEDI"

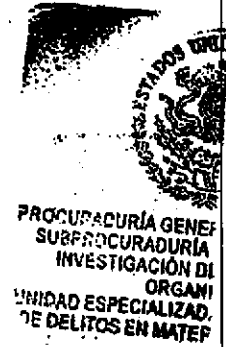

000181.801EJDA006.CD.0123.01

CON FUNDAMENTO EN LO DISPUESTO POR EL ARTÍCULO 100 DE LA LEY DE INSTITUCIONES DE CRÉDITO, CERTIFICAMOS QUE LA PRESENTE ES UNA IMPRESIÓN FIEL Y EXACTA QUE CONSTA DE 150 HOJAS, OBTENIDA DEL SISTEMA ÓPTICO DE DIGITALIZACIÓN DE IMÁGENES DEL ARCHIVO DE BANCO NACIONAL DE MÉXICO, S.A., LO QUE SE HACE CONSTAR PARA LOS EFECTOS LEGALES A QUE HAYA LUGAR. HOJA 100 DE 150

~~842~~
941

[REDACTED]
GRAFICO TRANSACCIONA [REDACTED]

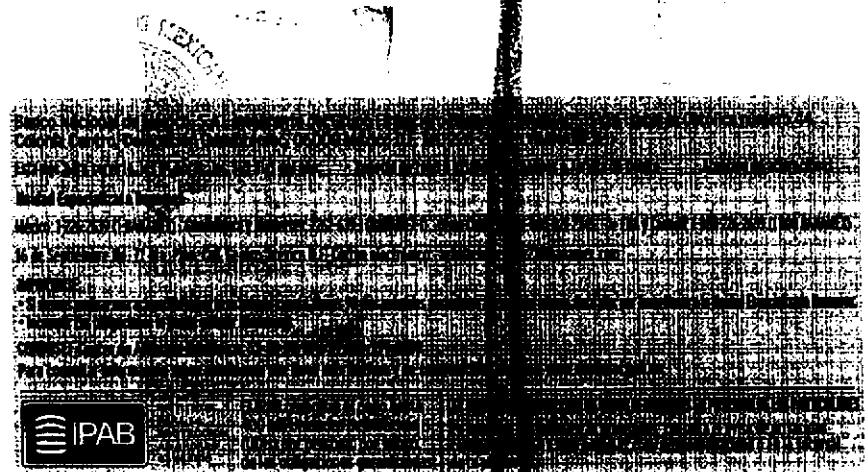
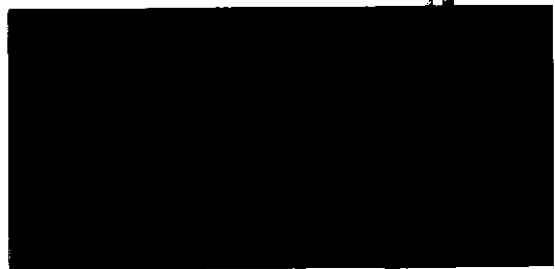

Agradecemos su preferencia

AL DE LA REPUBLICA
SPECIALIZADA EN
DELINCUENCIA
ADA
EN INVESTIGACION
4 DE SEQUESTRO

000191.801EJDA006.00.0123.01

CON FUNDAMENTO EN LO DISPUESTO POR EL ARTICULO 100 DE LA LEY DE INSTITUCIONES DE CRÉDITO, CERTIFICAMOS QUE LA PRESENTE ES UNA IMPRESIÓN FIEL Y EXACTA QUE CONSTA DE 150 HOJAS, OBTENIDA DEL SISTEMA ÓPTICO DE DIGITALIZACIÓN DE IMÁGENES DEL ARCHIVO DE BANCO NACIONAL DE MÉXICO, S.A., LO QUE SE HACE CONSTAR PARA LOS EFECTOS LEGALES A QUE HAYA LUGAR. HOJA 101 DE 150

[REDACTED]
Art. 10
Fracción II
Motivación: 2

transforma tu dinero en algo más productivo.

Haz más dinero con tu dinero

Pagaré Banamex

3%
anual

Certificado de \$500 pesos y hasta 30% de descuento en seguro de auto.

Oferta preferente en la reinversión.

Servicio y atención inmediata.

Acude a tu sucursal Banamex

Fecha de emisión de publicación: 01 de Noviembre de 2014. Consulta términos, condiciones, comisiones y requisitos de contratación en banamex.com. 1. Pagaré 3% rendimiento anual fijo, GAT 3.03% variable antes de impuestos, rango inversión de \$100,000 a \$499,999. Plazo 91 días. Al 31 de enero del 2015. 2. Banamex T Cortesó valen al 30 de Abril de 2015 para distribuir de servicio preferente en sucursal y vía telefónica. Para mayor información consultar www.banamex.com/banamex1. 3. Seguro de Auto Banamex: Aplicar condiciones y exclusiones de la póliza contratada y estándares de servicio. El descuento se bonifica con certificado aplicable en la renovación del seguro o contrataciones de uno nuevo y aplica para pólizas en cobertura. Para fines informativos y de comparación. Para cualquier información contactarnos en Sucursales Banamex (Banco Nacional de México S.A.). La vigencia de este certificado es de 1 año a partir de la fecha de expiración. Servicios ofrecidos por Seguros Banamex. Banamex solo actúa como vehículo de referencia de Seguros Banamex. Consulta en www.banamex.com/seguro-de-auto. 4. En caso de reinversión, se aplicará una tasa de interés mayor a la ofrecida al público en general publicada en www.banamex.com en la fecha de la reinversión. Banco Nacional de México S.A. integrante del Grupo Financiero Banamex.

SECRETARÍA DE ECONOMÍA
SECRETARÍA DE FISCALÍA
SECRETARÍA DE INGRESOS Y SERVICIOS FINANCIEROS
SECRETARÍA DE INVERSIÓN Y SEGURIDAD FINANCIERA

PROCURADURÍA GENERAL DE INVESTIGACIÓN
SUBPROCURADURÍA ESPECIALIZADA EN MATERIA DE DELITOS EN MATERIA FINANCIERA

000191.B01E.JDA006.CO.0123.01

CON FUNDAMENTO EN LO DISPUESTO POR EL ARTÍCULO 100 DE LA LEY DE INSTITUCIONES DE CRÉDITO, CERTIFICAMOS QUE LA PRESENTE ES UNA IMPRESIÓN FIEL Y EXACTA QUE CONSTA DE 160 HOJAS, OBTENIDA DEL SISTEMA ÓPTICO DE DIGITALIZACIÓN DE IMÁGENES DEL ARCHIVO DE BANCO NACIONAL DE MÉXICO, S.A., LO QUE SE HACE CONSTAR PARA LOS EFECTOS LEGALES A QUE HAYA LUGAR. HOJA 102 DE 150

Para informarte mejor, ahora también en un mismo lugar.

Te presentamos el nuevo Resumen Financiero de Cuenta, con información simplificada de tus movimientos, más amigable y en un mismo lugar.

1. La gráfica de tu saldo inicial y final, así como el monto de tus depósitos y retiros en el mes.
2. Los datos de tu cuenta, incluyendo la CLABE para recibir transferencias electrónicas Interbancarias.
3. Los saldos de tu cuenta y los productos ligados a ésta, sus intereses o rendimientos y las comisiones generadas en el mes.
4. Avisos importantes sobre el uso de tu cuenta y sus beneficios.

El Estado de Cuenta con el detalle de tus operaciones estará disponible en las sucursales Banamex. Para solicitar su envío por e-mail llama al 01 800 021 234 y desde Ciudad de México, Guadalajara y Monterrey al 1226 2639.

Tu opinión es muy importante
 ¿Te agrada este formato? ¿La información que contiene es suficiente para tus necesidades?
 Llama al 01 800 849 9840 y comparte tus comentarios.

SECRETARÍA DE ECONOMÍA
 SECRETARÍA DE FINANZAS Y CREDITO PÚBLICO
 GENERAL DE LA REPUBLICA
 ESPECIALIZADA EN
 DE DELINCUENCIA
 VIZADA
 DA EN INVESTIGACIÓN
 BIA DE SECUESTRO

000191.B01E.X0A006.00.0123.01

CON FUNDAMENTO EN LO DISPUESTO POR EL ARTÍCULO 100 DE LA LEY DE INSTITUCIONES DE CRÉDITO, CERTIFICAMOS QUE LA PRESENTE ES UNA IMPRESIÓN FIEL Y EXACTA QUE CONSTA DE 150 HOJAS, OBTENIDA DEL SISTEMA ÓPTICO DE DIGITALIZACIÓN DE IMÁGENES DEL ARCHIVO DE BANCO NACIONAL DE MÉXICO, S.A., LO QUE SE HACE CONSTAR PARA LOS EFECTOS LEGALES A QUE HAYA LUGAR. HOJA 103 DE 150

ESTADO DE CUENTA AL 25 DE FEBRERO DE 2015
 CLIENTE:
 Registro Federal de Contribuyentes
 Página: 1 de

849

943

9430200
 [Redacted]

PERFIL EJECUTIVO	
GAT	[Redacted]
Interés aplicable o rendimientos	[Redacted]
Comisiones efectivamente cobradas	[Redacted]

La fecha de corte es la indicada después de la leyenda "ESTADO DE CUENTA AL".
 Salvo que expresamente se determine otra moneda, todas las cifras contenidas
 en el estado de cuenta se encuentran denominadas en Pesos Moneda Nacional.

Su estado de cuenta contiene información de los siguientes productos y servicios:

[Large redacted area]

Investigación

Si recibes tu sueldo en Banamex,
 tramita tu Crédito Nómina* para
 pagar tus deudas.

*Crédito sujeto a aprobación. Consulta condiciones, comisiones y requisitos
 de contratación en www.banamex.com

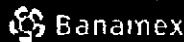

Banco Nacional de México, S.A. Integrante del Grupo Financiero Banamex.

AL DE
 SPE.
 DEL
 ZAD-
 VEN.
 LA DE SEGUROS

00191.801EJDA004.OO.0225.01

CON FUNDAMENTO EN LO DISPUESTO POR EL ARTÍCULO 100 DE LA LEY DE INSTITUCIONES DE CRÉDITO,
 CERTIFICAMOS QUE LA PRESENTE ES UNA IMPRESIÓN FIEL Y EXACTA QUE CONSTA DE 150 HOJAS, OBTENIDA
 DEL SISTEMA ÓPTICO DE DIGITALIZACIÓN DE IMÁGENES DEL ARCHIVO DE BANCO NACIONAL DE MÉXICO, S.A.,
 LO QUE SE HACE CONSTAR PARA LOS EFECTOS LEGALES A QUE HAYA LUGAR. HOJA 105 DE 150

Art. 10
 Fracción II
 Motivación: 2

Conoce todos los beneficios y operaciones que puedes realizar en Banamex.

Visítanos a: www.banamex.com/condondequieras

SALDO PROMEDIO MÍNIMO REQUERIDO

En Perfil Ejecutivo con esquema de Pago por Operación, el saldo promedio mensual mínimo requerido para evitar la comisión por manejo de cuenta, de acuerdo con su medio de disposición, es como sigue: Tarjeta de Débito \$1,500.00; Chequera \$4,500.00; Ambos \$4,500.00 (No aplica para Perfil Ejecutivo cuando recibe abono electrónico de nómina). En el caso de esquema de Renta, en ningún caso aplica saldo mínimo requerido.

CADENA ORIGINAL DEL COMPLEMENTO DE CERTIFICACIÓN DEL SAT

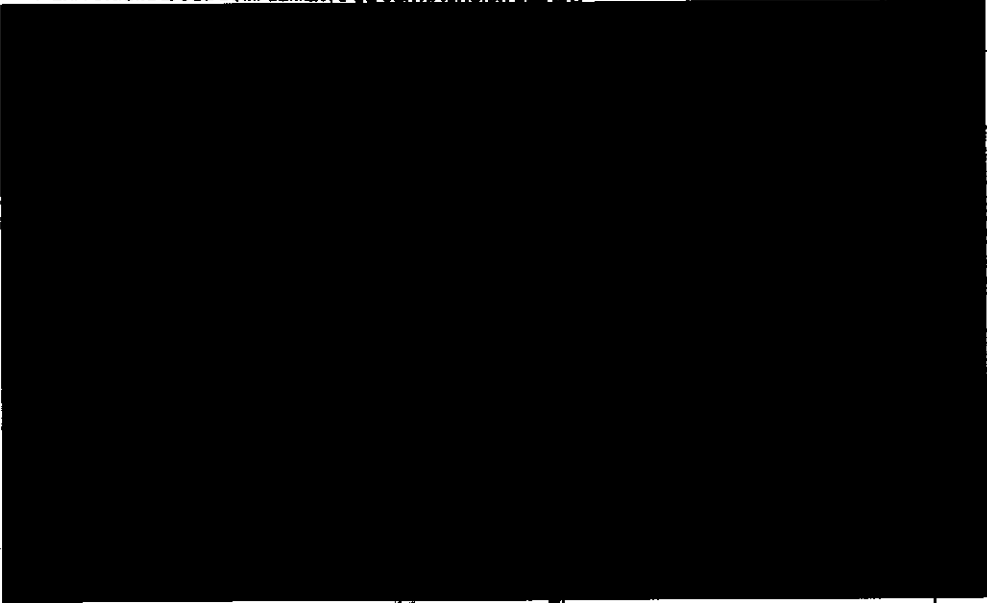

ESTADOS UNIDOS MEXICANOS
PROCURADURÍA GENERAL
SUBPROCURADURÍA
INVESTIGACIÓN
ORGANIZACIONAL
UNIDAD ESPECIALIZADA
DE DELITOS EN MATERIA

000191.B01EJ0A004.00.0225.01

CON FUNDAMENTO EN LO DISPUESTO POR EL ARTÍCULO 100 DE LA LEY DE INSTITUCIONES DE CRÉDITO, CERTIFICAMOS QUE LA PRESENTE ES UNA IMPRESIÓN FIEL Y EXACTA QUE CONSTA DE 150 HOJAS, OBTENIDA DEL SISTEMA ÓPTICO DE DIGITALIZACIÓN DE IMÁGENES DEL ARCHIVO DE BANCO NACIONAL DE MÉXICO, S.A., LO QUE SE HACE CONSTAR PARA LOS EFECTOS LEGALES A QUE HAYA LUGAR. HOJA 106 DE 150

Art. 10
Fracción II
Motivación: 2

895

944

GRAFICO TRANSACCIONES

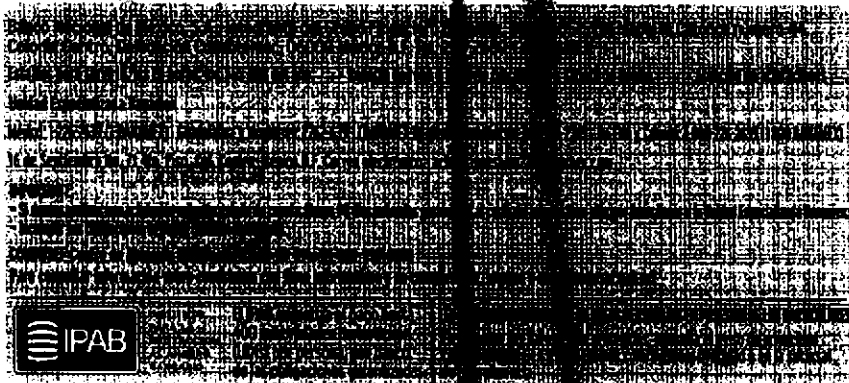
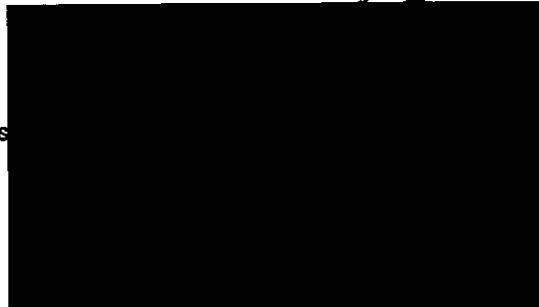

agradecemos su preferencia

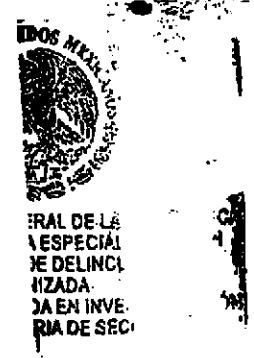

000191.B01EJDA004.QD.0225.01

CON FUNDAMENTO EN LO DISPUESTO POR EL ARTÍCULO 100 DE LA LEY DE INSTITUCIONES DE CRÉDITO, CERTIFICAMOS QUE LA PRESENTE ES UNA IMPRESIÓN FIEL Y EXACTA QUE CONSTA DE 150 HOJAS, OBTENIDA DEL SISTEMA ÓPTICO DE DIGITALIZACIÓN DE IMÁGENES DEL ARCHIVO DE BANCO NACIONAL DE MÉXICO, S.A., LO QUE SE HACE CONSTAR PARA LOS EFECTOS LEGALES A QUE HAYA LUGAR. HOJA 107 DE 150

Art. 10
Fracción II
Motivación: 2

Para informarte mejor, ahora vamos a graficar

Te presentamos el nuevo Resumen Financiero de Cuenta, con información simplificada de tus movimientos, más amigable y en un mismo lugar.

- 1 La gráfica de tu saldo inicial y final, así como el monto de tus depósitos y retiros en el mes
- 2 Los datos de tu cuenta, incluyendo la CLABE para recibir transferencias electrónicas interbancarias
- 3 Los saldos de tu cuenta y los productos ligados a ésta, sus intereses o rendimientos y las comisiones generadas en el mes.
- 4 Avisos importantes sobre el uso de tu cuenta y sus beneficios.

El Estado de Cuenta con el detalle de tus operaciones estará disponible en las sucursales Banamex. Para solicitar su envío por e-mail llama al 01 800 021 2645 y desde Ciudad de México, Guadalajara y Monterrey al 1226 2639.

Tu opinión es muy importante
¿Te agrada este formato? ¿La información que contiene es suficiente para tus necesidades?
Llama al 01 800 021 2645 y comparte tus comentarios.

Consulta condiciones, comisiones y requisitos de contratación en www.banamex.com

SECRETARÍA DE ECONOMÍA
SECRETARÍA DE FISCALÍA
SECRETARÍA DE HACIENDA Y CREDITO PÚBLICO
SECRETARÍA DE INDEPROFECO
SECRETARÍA DE INVESTIGACIONES Y FRENTE A LA CORRUPCIÓN
SECRETARÍA DE PLANEACIÓN
SECRETARÍA DE PROMOCIÓN ECONÓMICA
SECRETARÍA DE TURISMO, CULTURA Y FOLKLORE
SECRETARÍA DE VIVIENDA Y OBRAS PÚBLICAS
SECRETARÍA DE ENERGÍA
SECRETARÍA DE TRANSPORTES Y COMUNICACIONES
SECRETARÍA DE MEDIO AMBIENTE Y CLIMA
SECRETARÍA DE DESARROLLO SOCIAL
SECRETARÍA DE DEFENSA NACIONAL
SECRETARÍA DE EDUCACIÓN PÚBLICA
SECRETARÍA DE SALUD
SECRETARÍA DE TRABAJO Y PREVISIÓN SOCIAL
SECRETARÍA DE CULTURA

000191.801EJD004.OO.0225.01
CON FUNDAMENTO EN LO DISPUESTO POR EL ARTÍCULO 100 DE LA LEY DE INSTITUCIONES DE CRÉDITO, CERTIFICAMOS QUE LA PRESENTE ES UNA IMPRESIÓN FIEL Y EXACTA QUE CONSTA DE 150 HOJAS, OBTENIDA DEL SISTEMA ÓPTICO DE DIGITALIZACIÓN DE IMÁGENES DEL ARCHIVO DE BANCO NACIONAL DE MÉXICO, S.A., LO QUE SE HACE CONSTAR PARA LOS EFECTOS LEGALES A QUE HAYA LUGAR. HOJA 109 DE 150

847

946

001792

RESUMEN DE CUENTA	
GAT Nominada antes de impuestos	
GAT Realizada antes de impuestos	
Interés acreditable o rendimientos	
Comisiones efectivamente cobradas	
La GAT Realizada es el rendimiento que obtendría después de descontar la inflación estimada	

La fecha de corte es la indicada después de la leyenda "ESTADO DE CUENTA AL". Salvo que expresamente se determine otra moneda, todas las cifras contenidas en el estado de cuenta se encuentran denominadas en Pesos y Moneda Nacional.

Su estado de cuenta contiene información de los siguientes productos y servicios:

RESUMEN DE CUENTA	
[Redacted Content]	

vestiment

Lo que debes saber de tu Seguro de Nómina

Al recibir tu nómina con Banamex cuentas con un Seguro por Muerte Accidental sin costo para ti, que protege a tus beneficiarios en caso de que fallezcas a consecuencia de un accidente.

¿Quiénes son mis beneficiarios?

Tus beneficiarios son los que designaste en el contrato de tu cuenta de Nómina Banamex. Si aún no has designado a tus beneficiarios del seguro, acude a tu sucursal y regístralos.

¿Qué hacer en caso de fallecimiento?

Debes informar a los beneficiarios estos sencillos pasos:

1. Llamar al 1200 888 0000 de Ciudad de México o al 01 800 888 3605
000011 (Horario 24 horas) y solicitar el Seguro de Muerte por Accidente.
2. En dicho momento proporcionar la documentación que solicita entregar para recibir el monto del seguro.

Banco Nacional de México, S.A. integrante del Grupo Financiero Banamex

AL DE LA REPUBLICA
ESPECIALIZADA EN
DELINCUENCIA
ZADA
EN INVESTIGACIÓN
IA DE SECUESTRO

000191801E3DA004.00.0325.01

CON FUNDAMENTO EN LO DISPUESTO POR EL ARTÍCULO 100 DE LA LEY DE INSTITUCIONES DE CRÉDITO, CERTIFICAMOS QUE LA PRESENTE ES UNA IMPRESIÓN FIEL Y EXACTA QUE CONSTA DE 150 HOJAS, OBTENIDA DEL SISTEMA ÓPTICO DE DIGITALIZACIÓN DE IMÁGENES DEL ARCHIVO DE BANCO NACIONAL DE MÉXICO, S.A., LO QUE SE HACE CONSTAR PARA LOS EFECTOS LEGALES A QUE HAYA LUGAR. HOJA 111 DE 150

Art. 10
Fracción II
Motivación: 2

Conoce todos los beneficios y operaciones que puedes realizar en Banamex.

Ingresar a: www.banamex.com/ondondequieras

SALDO PROMEDIO MÍNIMO REQUERIDO

En Perfil Ejecutivo con esquema de Pago por Operación, el saldo promedio mensual mínimo requerido para evitar la comisión por manejo de cuenta, de acuerdo con su medio de cobro, es como sigue: Tarjeta de Débito \$1,500.00; Chequera \$4,500.00; Ambos \$4,500.00 (No aplica para Perfil Ejecutivo cuando recibe abono electrónico de nómina). En el caso de esquema de Renta, en ningún caso aplica saldo mínimo requerido.

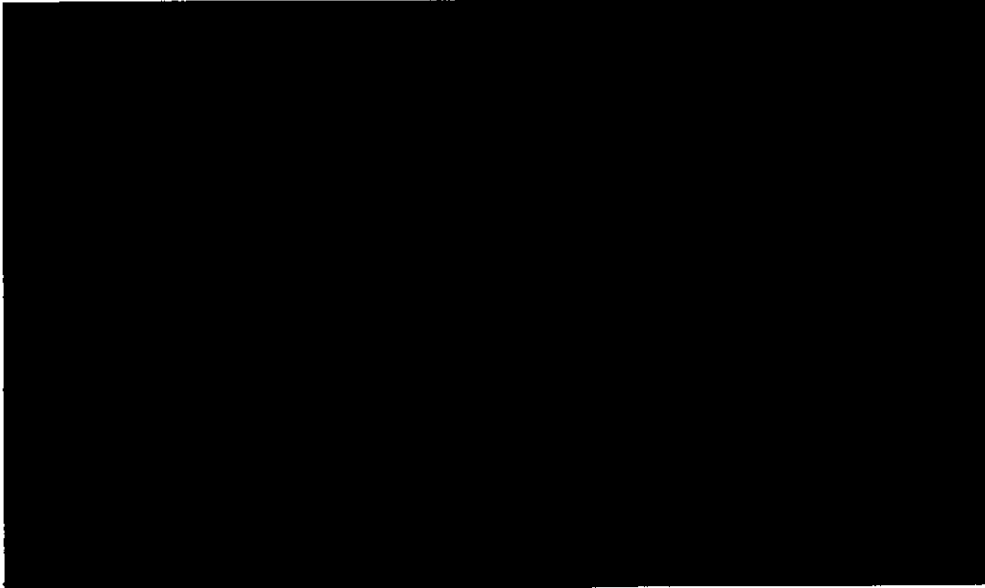

"ESTE DOCUMENTO ES UNA REPRESENTACIÓN IMPRESA DE UN CFDI"

PROCURADURÍA GENERAL
SUBPROCURADURÍA
INVESTIGACIÓN DE
ORGANIZACIÓN
UNIDAD ESPECIALIZADA
DE DELITOS EN MATERIA

000181.801EJDA004.00.0325.01

CON FUNDAMENTO EN LO DISPUESTO POR EL ARTÍCULO 100 DE LA LEY DE INSTITUCIONES DE CRÉDITO, CERTIFICAMOS QUE LA PRESENTE ES UNA IMPRESIÓN FIEL Y EXACTA QUE CONSTA DE 150 HOJAS, OBTENIDA DEL SISTEMA ÓPTICO DE DIGITALIZACIÓN DE IMÁGENES DEL ARCHIVO DE BANCO NACIONAL DE MÉXICO, S.A., LO QUE SE HACE CONSTAR PARA LOS EFECTOS LEGALES A QUE HAYA LUGAR. HOJA 112 DE 150

Art. 10
Fracción II
Motivación: 2

848

947

[REDACTED]

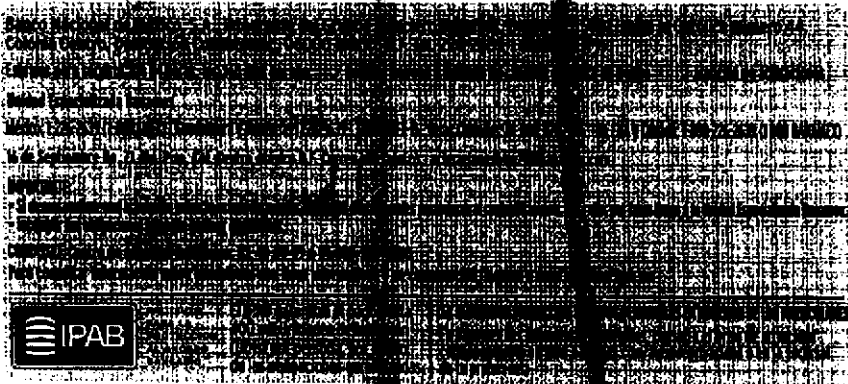

Atendamos su preferencia

RAL DE LA REPÚBLICA
ESPECIALIZADA EN
E DELINCUENCIA
IZADA
IA EN INVESTIGACIÓN
RIA DE SECUESTRO

000181.801E.JDA004.OD.0325.01
CON FUNDAMENTO EN LO DISPUESTO POR EL ARTÍCULO 100 DE LA LEY DE INSTITUCIONES DE CRÉDITO,
CERTIFICAMOS QUE LA PRESENTE ES UNA IMPRESIÓN FIEL Y EXACTA QUE CONSTA DE 150 HOJAS, OBTENIDA
DEL SISTEMA ÓPTICO DE DIGITALIZACIÓN DE IMÁGENES DEL ARCHIVO DE BANCO NACIONAL DE MÉXICO, S.A.,
LO QUE SE HACE CONSTAR PARA LOS EFECTOS LEGALES A QUE HAYA LUGAR. HOJA 113 DE 150

[REDACTED]
Art. 10
Fracción II
Motivación: 2

transforma tu dinero en algo más productivo.

Haz más dinero con tu dinero.

Al abrir o renovar tu **Pagaré Banamex** a 60, 90 o 180 días por BancaNét o Automático, obtienes **35% de rendimiento adicional** sobre la tasa base vigente en nuestras sucursales. Disponible desde \$25,000 pesos, pregunta cómo a un ejecutivo telefónico.

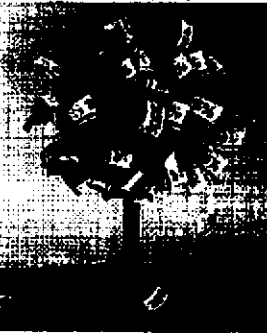

1. Pagaré 35% GAT nominal 1.14% GAT real (2.41%) calculado el 5 de febrero de 2015. Vigente al 31 de julio de 2015. La GAT nominal y GAT real ya considera el 35% de incremento sobre la tasa base de sucursales. La GAT real es el rendimiento que obtendría después de descontar la inflación estimada. Consulta requisitos de contratación y condiciones integrantes del Grupo Financiero Banamex.

2. Disponible antes de impuestos, desde \$10,000 a 91 días. 3. La GAT nominal y GAT real ya considera el 35% de rendimiento que obtendría después de descontar la inflación. www.banamex.com Banco Nacional de México, S.A.

10 SABER POR CUESTA

Generar un fondo para urgencias es una herramienta que le permite tener tranquilidad con una, empieza a construir para enfrentar imprevistos. El monto fuera de la cuenta disponible en cualquier momento. Busca opciones, acércate a la sucursal.

disponible en todo momento. Si no cuentas con un fondo de emergencia, estarás en riesgo de no poder cubrir tus gastos, pero puedes

PROCURADURÍA GENERAL DEL PODER JUDICIAL
SUBPROCURADURÍA FEDERAL DE INVESTIGACIÓN Y ENERGIAS RECONSTRUCTIVAS
UNIDADES ESPECIALIZADAS EN MATERIA DE DEFENSA PENAL

000191.801EJDA004.00.0325.01

CON FUNDAMENTO EN LO DISPUESTO POR EL ARTÍCULO 100 DE LA LEY DE INSTITUCIONES DE CRÉDITO, CERTIFICAMOS QUE LA PRESENTE ES UNA IMPRESIÓN FIEL Y EXACTA QUE CONSTA DE 150 HOJAS, OBTENIDA DEL SISTEMA ÓPTICO DE DIGITALIZACIÓN DE IMÁGENES DEL ARCHIVO DE BANCO NACIONAL DE MÉXICO, S.A., LO QUE SE HACE CONSTAR PARA LOS EFECTOS LEGALES A QUE HAYA LUGAR. HOJA 114 DE 150

Para informarte mejor, ahora vamos a...

Te presentamos el nuevo **Resumen Financiero de Cuenta**, con información simplificada de tus movimientos, más amigable y en un mismo lugar.

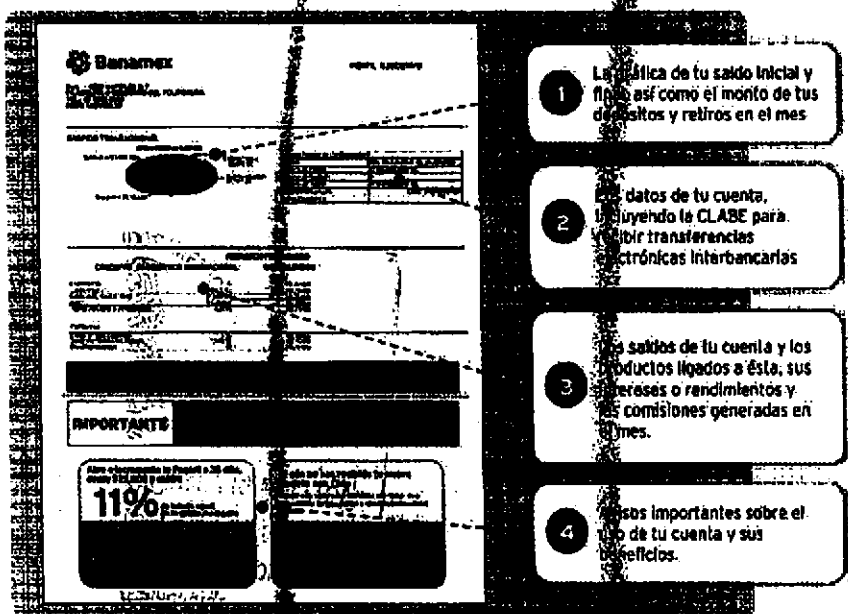

- 1 La gráfica de tu saldo inicial y final así como el monto de tus depósitos y retiros en el mes.
- 2 Datos de tu cuenta, incluyendo la CLABE para recibir transferencias electrónicas interbancarias.
- 3 Los saldos de tu cuenta y los productos ligados a ésta, sus intereses o rendimientos y comisiones generadas en el mes.
- 4 Datos importantes sobre el tipo de tu cuenta y sus beneficios.

El Estado de Cuenta con el detalle de tus operaciones estará disponible en las sucursales Banamex. Para solicitar su envío por e-mail llama al 01 800 021 2345 y desde Ciudad de México, Guadalajara y Monterrey al 1226 2639.

Tu opinión es muy importante.
¿Te agrada este formato? ¿La información que contiene es suficiente para tus necesidades?
Llama al 01 800 021 2345 y comparte tus comentarios.

Consulta condiciones, comisiones y requisitos de contratación en www.banamex.com.

SECRETARÍA DE JUSTICIA Y FISCALÍA
FEDERAL DE LA REPÚBLICA
ESPECIALIZADA EN
E DELINCUENCIA
ORGANIZACIÓN
EN INVESTIGACIÓN
DE SECUESTRO

000191.801EJDA004.00.0325.01
CON FUNDAMENTO EN LO DISPUESTO POR EL ARTÍCULO 100 DE LA LEY DE INSTITUCIONES DE CRÉDITO, CERTIFICAMOS QUE LA PRESENTE ES UNA IMPRESIÓN FIEL Y EXACTA QUE CONSTA DE 150 HOJAS, OBTENIDA DEL SISTEMA ÓPTICO DE DIGITALIZACIÓN DE IMÁGENES DEL ARCHIVO DE BANCO NACIONAL DE MÉXICO, S.A., LO QUE SE HACE CONSTAR PARA LOS EFECTOS LEGALES A QUE HAYA LUGAR. HOJA 115 DE 150

880

949

0017162

PERIODO: 01/01/15 - 31/03/15	
GAT Nominal antes de Impuestos	[REDACTED]
GAT Real antes de Impuestos	[REDACTED]
Interés aplicable a Rendimientos	[REDACTED]
Comisiones efectivamente cobradas	[REDACTED]
La GAT real es el rendimiento que obtendría después de descontar la inflación estimada	

La fecha de corte es la indicada después de la leyenda "ESTADO DE CUENTA AL". Salvo que expresamente se determine otra moneda, todas las cifras contenidas en el estado de cuenta se encuentran denominadas en Pesos, moneda Nacional.

Su estado de cuenta contiene información de los siguientes productos y servicios:

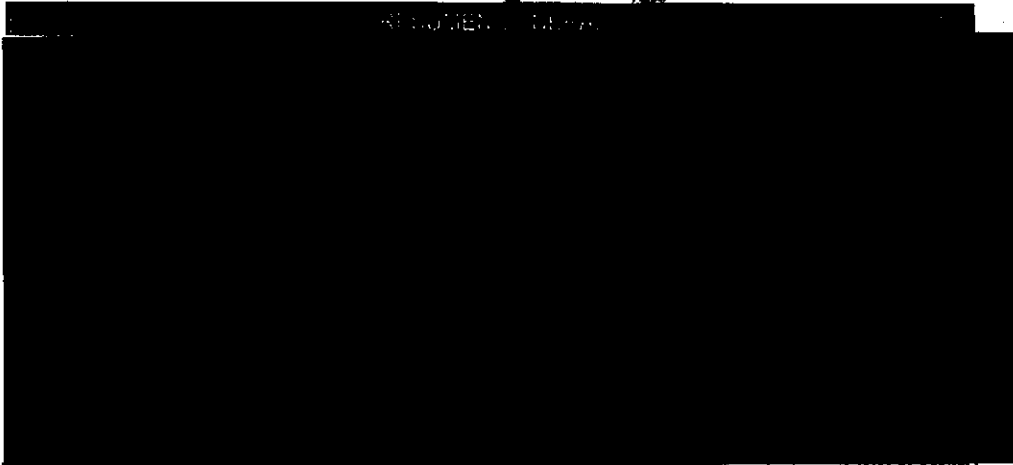

Investigación

• Pago a Tarjetas de Crédito,
• Pago de servicios y mucho más.
Aprovecha este servicio,
es fácil y seguro.

Consulta más información en www.banamex.com
Banco Nacional de México, S.A. Integrante del Grupo Financiero Banamex.

IERA
IA ES
IDE DELINCUENCIA
ANIZADA
ADA EN INVESTIGACIÓN
TERIA DE SECUESTRO

Cumple todos tus proyectos, paga tus deudas y ahorra dinero con **Crédito Nómina Banamex***.

*Crédito sujeto a aprobación. Consulta condiciones, comisiones y requisitos de contratación en www.banamex.com.
CAT PROMEDIO para préstamos de 23.0% sin IVA para pensionados: 28.7% sin IVA.
Para más información y de comparación, visita www.banamex.com o llama al 011 2346.

Banco Nacional de México, S.A. Integrante del Grupo Financiero Banamex.

000101.901E.J0A006.O0.0424.01

CON FUNDAMENTO EN LO DISPUESTO POR EL ARTÍCULO 100 DE LA LEY DE INSTITUCIONES DE CRÉDITO, CERTIFICAMOS QUE LA PRESENTE ES UNA IMPRESIÓN FIEL Y EXACTA QUE CONSTA DE 150 HOJAS, OBTENIDA DEL SISTEMA ÓPTICO DE DIGITALIZACIÓN DE IMÁGENES DEL ARCHIVO DE BANCO NACIONAL DE MÉXICO, S.A., LO QUE SE HACE CONSTAR PARA LOS EFECTOS LEGALES A QUE HAYA LUGAR. HOJA 117 DE 150

Art. 10
Fracción II
Motivación: 2

Conoce todos los beneficios y operaciones que puedes realizar en Banamex.

Visita a: www.banamex.com/ondondequieras

SALDO PROMEDIO MÍNIMO REQUERIDO

En Perfil Ejecutivo con esquema de Pago por Operación, el saldo promedio mensual mínimo requerido para evitar la comisión por manejo de cuenta, de acuerdo con su medio de disposición, es como sigue: Tarjeta de Débito \$1,500.00; Chequera \$4,500.00; Ambos \$4,500.00 (No aplica para Perfil Ejecutivo cuando reciba abono electrónico de nómina). En el caso de esquema de Renta, en ningún caso aplica saldo mínimo requerido.

CADENA ORIGINAL DEL COMPLEMENTO DE CERTIFICACIÓN DE SAT

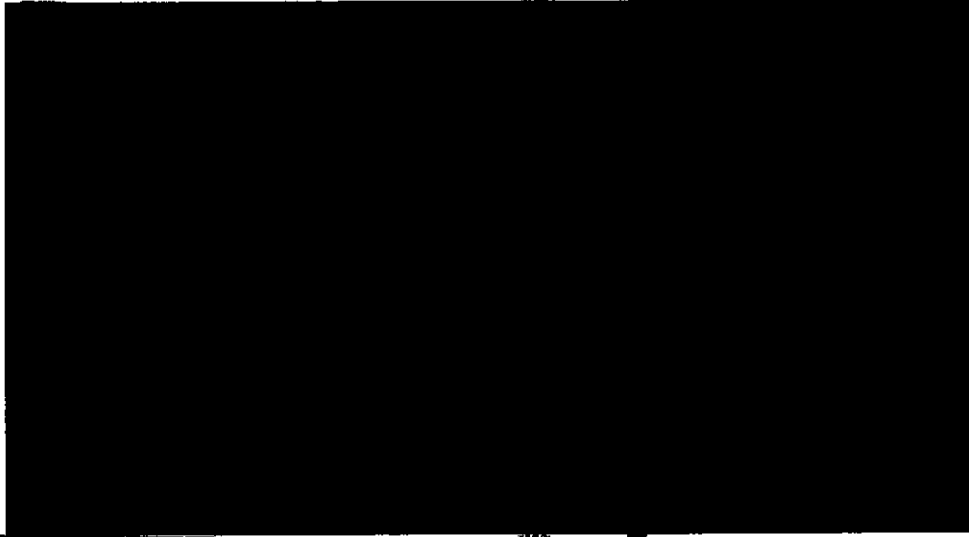

"ESTE DOCUMENTO ES UNA REPRESENTACIÓN IMPRESA DE UN CFDI"

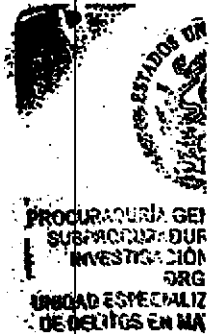

000191.801EJDA008.CD.0424.01

CON FUNDAMENTO EN LO DISPUESTO POR EL ARTÍCULO 100 DE LA LEY DE INSTITUCIONES DE CRÉDITO, CERTIFICAMOS QUE LA PRESENTE ES UNA IMPRESIÓN FIEL Y EXACTA QUE CONSTA DE 150 HOJAS, OBTENIDA DEL SISTEMA ÓPTICO DE DIGITALIZACIÓN DE IMÁGENES DEL ARCHIVO DE BANCO NACIONAL DE MÉXICO, S.A., LO QUE SE HACE CONSTAR PARA LOS EFECTOS LEGALES A QUE HAYA LUGAR. HOJA 118 DE 150

Art. 10
Fracción II
Motivación: 2

85T

950

[REDACTED]

[REDACTED]

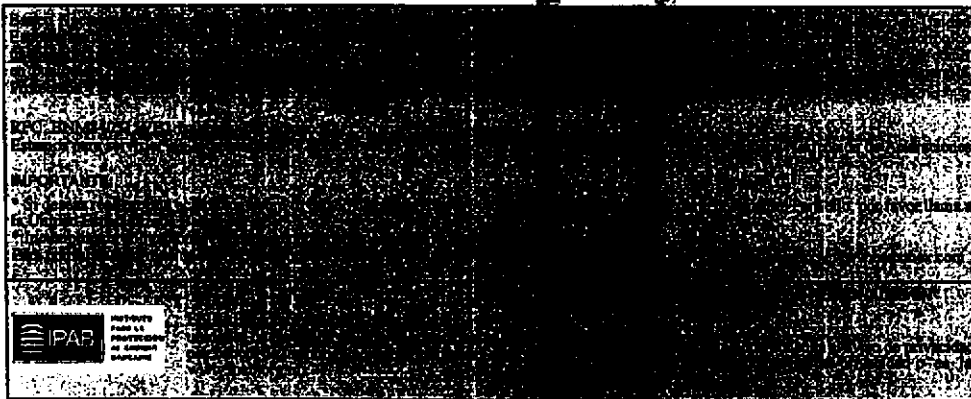

Agradecemos su preferencia

GENERAL DE LA REPÚBLICA
POLICÍA ESPECIALIZADA EN
DE DELINCUENCIA
ORGANIZADA
DIRECCIÓN GENERAL DE INVESTIGACIÓN
FEDERAL DE SEQUESTRO

000191.801EJDA006.00.0424.01

CON FUNDAMENTO EN LO DISPUESTO POR EL ARTÍCULO 100 DE LA LEY DE INSTITUCIONES DE CRÉDITO, CERTIFICAMOS QUE LA PRESENTE ES UNA IMPRESIÓN FIEL Y EXACTA QUE CONSTA DE 150 HOJAS, OBTENIDA DEL SISTEMA ÓPTICO DE DIGITALIZACIÓN DE IMÁGENES DEL ARCHIVO DE BANCO NACIONAL DE MÉXICO, S.A., LO QUE SE HACE CONSTAR PARA LOS EFECTOS LEGALES A QUE HAYA LUGAR. HOJA 119 DE 150

[REDACTED]
Art. 10
Fracción II
Motivación: 2

transforma tu dinero en algo más placentero

Samsonite

Equipaje que se adapta a tu nivel de viaje.

Obtén 10% adicional sobre los descuentos existentes al pagar con tu tarjeta de Débito Banamex MasterCard®.

(1) Vigencia al 31 de mayo de 2015. Aplica únicamente en tienda Samsonite. Solicita el descuento en caja. No aplica en productos que cuenten con 30% de descuento en adelante (40%, 50% o más). Las empresas anunciantes son responsables del cumplimiento, tarifas y servicios ofrecidos, liberando de cualquier responsabilidad sobre ese particular a las empresas integrantes, afiliadas o subsidiarias del Grupo Financiero Banamex. Consulta condiciones, comisiones y requisitos de contratación de Tarjetas de Débito Banamex en www.banamex.com Banco Nacional de México, S.A. Integrante del Grupo Financiero Banamex.

SABER CUENTA

Puedes proteger tu casa de muchas maneras, algunas te brindarán mayor o menor seguridad, lo importante es que puedas afrontar los posibles escenarios ocasionados por incendios, inundaciones, terremotos, huracanes o robos. Busca el tipo de seguro que responda a tus necesidades y posibilidades.

Si estás interesado en saber más, llama al 123 o visita www.banamex.com

PROCURADURÍA GENERAL
Subprocuraduría de
Defensa del Delito y
Oficina de

ESTADOS UNIDOS MEXICANOS
PROCURADURÍA GENERAL
SUBPROCURADURÍA DE
DEFENSA DEL DELITO Y
ORGANIZACIÓN
UNIDAD ESPECIALIZADA
DE DELITOS EN MATERIA

000191.B01E.CA006.OO.0424.01

CON FUNDAMENTO EN LO DISPUESTO POR EL ARTÍCULO 100 DE LA LEY DE INSTITUCIONES DE CRÉDITO, CERTIFICAMOS QUE LA PRESENTE ES UNA IMPRESIÓN FIEL Y EXACTA QUE CONSTA DE 150 HOJAS, OBTENIDA DEL SISTEMA ÓPTICO DE DIGITALIZACIÓN DE IMÁGENES DEL ARCHIVO DE BANCO NACIONAL DE MÉXICO, S.A., LO QUE SE HACE CONSTAR PARA LOS EFECTOS LEGALES A QUE HAYA LUGAR. HOJA 120 DE 150

Cumple oportunamente, realiza tu Declaración Anual y paga en BancaNet, es fácil y cómodo:

- Pago referenciado con Línea de Captura
- Servicio de las 00:15 a las 21:45 hrs. los 365 días del año
- Reimpresión de comprobantes de dos años en Banca Electrónica o hasta diez años en Sucursales

También puedes realizar tu pago en el portal del SAT con cargo a tu Cuenta de Cheques Banamex, consulta la guía y más información en www.banamex.com/impuestos

O comunícate al Centro de Atención telefónica en:

De la Cd. de México:
Banamex-1 (226-2345)
Banamex (1226-2345)
Por sin costo
Línea 2345
Atención 24 hrs., los 7 días de la semana.

SECRETARÍA DE LA REPÚBLICA
SECRETARÍA ESPECIALIZADA EN
DE DELINCUENCIA
ORGANIZACIÓN
SECRETARÍA EN INVESTIGACIÓN
SECRETARÍA DE SEQUESTRO

000191.B01EJDA006.OO.0424.01

CON FUNDAMENTO EN LO DISPUESTO POR EL ARTÍCULO 100 DE LA LEY DE INSTITUCIONES DE CRÉDITO, CERTIFICAMOS QUE LA PRESENTE ES UNA IMPRESIÓN FIEL Y EXACTA QUE CONSTA DE 150 HOJAS, OBTENIDA DEL SISTEMA ÓPTICO DE DIGITALIZACIÓN DE IMÁGENES DEL ARCHIVO DE BANCO NACIONAL DE MÉXICO, S.A., LO QUE SE HACE CONSTAR PARA LOS EFECTOS LEGALES A QUE HAYA LUGAR. HOJA 121 DE 150

Para informarte mejor, ahora vamos a irnos al grano

Te presentamos el nuevo **Resumen Financiero de Cuenta**, con información simplificada de tus movimientos, más amigable y en un mismo lugar.

- 1** La gráfica de tu saldo inicial y final, así como el monto de tus depósitos y retiros en el mes.
- 2** Los datos de tu cuenta, incluyendo la CLABE para recibir transferencias electrónicas interbancarias.
- 3** Los saldos de tu cuenta y los productos ligados a ésta, sus intereses o rendimientos y las comisiones generadas en el mes.
- 4** Avisos importantes sobre el uso de tu cuenta y sus beneficios.

Additional visible text in the screenshot includes: Banamex, FOMENTO ECONOMICO NACIONAL, CREDITO Y CAJAS DE AHORRO, and a section titled 'IMPORTANTE' with a '11%' interest rate.

El Estado de Cuenta con el detalle de tus operaciones estará disponible en las sucursales Banamex. Para solicitar su envío por e-mail llama al 01 800 021 2345 y desde Ciudad de México, Guadalajara y Monterrey al 1226 2639.

Tu opinión es muy importante
 ¿Te agrada este formato? ¿La información que contiene es suficiente para tus necesidades?
 Llama al 01 800 849 9640 y comparte tus comentarios.

Consulta condiciones, comisiones y regalías de contratación en www.banamex.com

ESTADOS UNIDOS MEXICANOS
 PROCURADURÍA GENERAL DEL DISTRITO FEDERAL
 SUBPROCURADURÍA DE DEFENSA Y PROTECCIÓN DEL DELINCUENTE ORIGINAL

ESTADOS UNIDOS MEXICANOS
 PROCURADURÍA GENERAL DEL DISTRITO FEDERAL
 SUBPROCURADURÍA DE DEFENSA Y PROTECCIÓN DEL DELINCUENTE ORIGINAL
 UNIDAD ESPECIALIZADA DE DELITOS EN MATERIA

000191.801E.JDA006.00.0424.01

CON FUNDAMENTO EN LO DISPUESTO POR EL ARTÍCULO 100 DE LA LEY DE INSTITUCIONES DE CRÉDITO, CERTIFICAMOS QUE LA PRESENTE ES UNA IMPRESIÓN FIEL Y EXACTA QUE CONSTA DE 150 HOJAS, OBTENIDA DEL SISTEMA ÓPTICO DE DIGITALIZACIÓN DE IMÁGENES DEL ARCHIVO DE BANCO NACIONAL DE MÉXICO, S.A., LO QUE SE HACE CONSTAR PARA LOS EFECTOS LEGALES A QUE HAYA LUGAR. HOJA 122 DE 150

001591

PERFIL EJECUTIVO	
GAT Nominal antes de impuestos	[REDACTED]
GAT Real antes de impuestos	[REDACTED]
Interés aplicable o rendimientos	[REDACTED]
Comisiones efectivamente cobradas	[REDACTED]
La GAT real es el rendimiento que obtendría después de descontar la inflación estimada	

La fecha de corte es la indicada después de la leyenda "ESTADO DE CUENTA AL". Salvo que expresamente se determine otra moneda, todas las cifras contenidas en el estado de cuenta se encuentran denominadas en Pesos Moneda Nacional.

Su estado de cuenta contiene información de los siguientes productos y servicios:

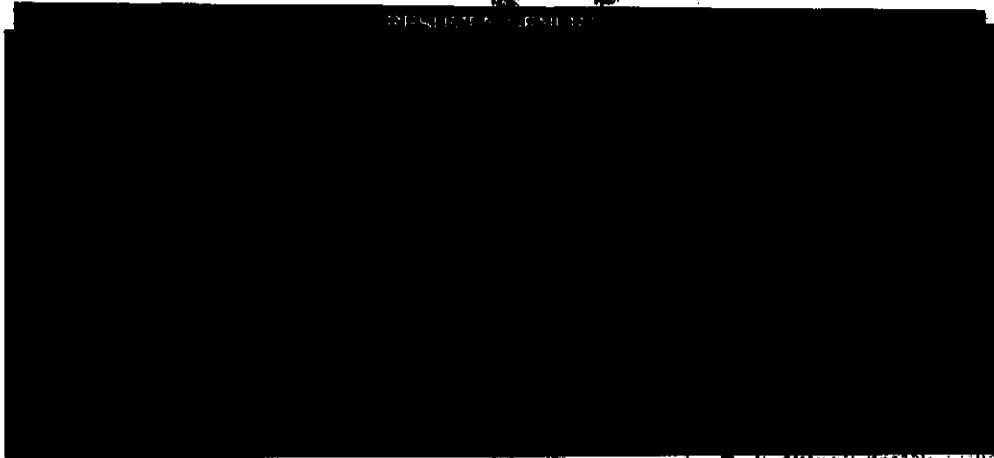

En la última página te decimos cómo...

Cumple todos tus proyectos, paga tus deudas y ahorra dinero con Crédito Nomina Banamex.

*Credito nomina a solicitud. Consulta condiciones, términos y requisitos de contratación en www.banamex.com
GAT PROMEDIO: 28.7% sin IVA; tasa preferencial: 28.7% sin IVA. Para más información sobre el producto, favor de contactar al 011 2000 0000.

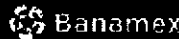

Banco Nacional de México, S.A. Integrante del Grupo Financiero Banamex.

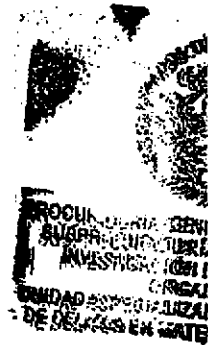

000191.801E.JDA004.00.0525.01

CON FUNDAMENTO EN LO DISPUESTO POR EL ARTÍCULO 100 DE LA LEY DE INSTITUCIONES DE CRÉDITO, CERTIFICAMOS QUE LA PRESENTE ES UNA IMPRESIÓN FIEL Y EXACTA QUE CONSTA DE 150 HOJAS, OBTENIDA DEL SISTEMA ÓPTICO DE DIGITALIZACIÓN DE IMÁGENES DEL ARCHIVO DE BANCO NACIONAL DE MÉXICO, S.A., LO QUE SE HACE CONSTAR PARA LOS EFECTOS LEGALES A QUE HAYA LUGAR. HOJA 124 DE 150

Art. 10
Fracción II
Motivación: 2

859
953

Conoce todos los beneficios y operaciones que puedes realizar en Banamex.

Ingresar a: www.banamex.com/condondequieras

SALDO PROMEDIO MÍNIMO REQUERIDO

En Perfil Ejecutivo con esquema de Pago por Operación, el saldo promedio mensual mínimo requerido para evitar la comisión por manejo de cuenta, de acuerdo con su medio de disposición, es como sigue: Tarjeta de Débito \$1,500.00; Chequera \$4,500.00; Ambos \$4,500.00 (No aplica para Perfil Ejecutivo cuando se realiza abono electrónico de nómina). En el caso de esquema de Renta, en ningún caso aplica saldo mínimo requerido.

CADENA ORIGINAL DEL COMPLEMENTO DE CERTIFICACIÓN DEL SAT

"ESTE DOCUMENTO ES UNA REPRESENTACIÓN IMPRESA DE UN CFDI"

PROFESOR GENERAL DE LA REPÚBLICA
ESPECIALIZADA EN
INVESTIGACIÓN
DE DELINCUENCIA
ORGANIZADA
EN INVESTIGACIÓN
DE SEQUESTRO

000191.801EJDA004.OO.0525.01

CON FUNDAMENTO EN LO DISPUESTO POR EL ARTÍCULO 100 DE LA LEY DE INSTITUCIONES DE CRÉDITO, CERTIFICAMOS QUE LA PRESENTE ES UNA IMPRESIÓN FIEL Y EXACTA QUE CONSTA DE 150 HOJAS, OBTENIDA DEL SISTEMA ÓPTICO DE DIGITALIZACIÓN DE IMÁGENES DEL ARCHIVO DE BANCO NACIONAL DE MÉXICO, S.A., LO QUE SE HACE CONSTAR PARA LOS EFECTOS LEGALES A QUE HAYA LUGAR. HOJA 125 DE 150

Art. 10
Fracción II
Motivación: 2

GRAFICO TRANSACCIONA

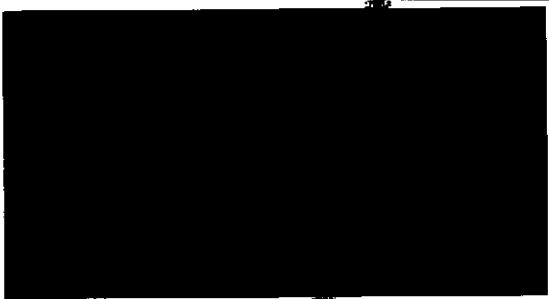

Banco Nacional de México, S.A. de C.V. - Institución de Banca Especializada de México
Unidad Especializada en Investigación de Delitos en Materia de Protección y Defensa del Consumidor
RFC: BNM840515V8
Estados financieros del 25 de mayo de 2015

IMPORTANTE:
Si desea realizar un reclamo o queja, comuníquese con la Unidad Especializada en Investigación de Delitos en Materia de Protección y Defensa del Consumidor.
Para obtener más información, visite el sitio web: www.banamex.com.mx

IPAB INSTITUTO PARA LA PROTECCIÓN AL CONSUMIDOR EN BANCA

Agradecemos su preferencia

SID
CE
KE
de
y S.
Unidad de In

PROCURADURIA GENERAL
SUBPROCURADURIA DE
INVESTIGACION DE
ORGANIZACION
UNIDAD ESPECIALIZADA
DE DELITOS EN MATERIA

000191901EJDA004.0D.0525.01

CON FUNDAMENTO EN LO DISPUESTO POR EL ARTÍCULO 100 DE LA LEY DE INSTITUCIONES DE CRÉDITO, CERTIFICAMOS QUE LA PRESENTE ES UNA IMPRESIÓN FIEL Y EXACTA QUE CONSTA DE 150 HOJAS, OBTENIDA DEL SISTEMA ÓPTICO DE DIGITALIZACIÓN DE IMÁGENES DEL ARCHIVO DE BANCO NACIONAL DE MÉXICO, S.A., LO QUE SE HACE CONSTAR PARA LOS EFECTOS LEGALES A QUE HAYA LUGAR. HOJA 126 DE 150

transforma tu dinero en algo más saludable.

Asistencia Familiar 10 MAPFRE | ASSISTANCE
creada especialmente para ti.

Tu bienestar y el de los tuyos es lo más importante, por ello te invitamos a contratar Asistencia Familiar 10 de Mapfre al **01800 480 7080** para mantenerte protegido ante cualquier imprevisto. Además, al contratar este servicio, Mapfre te regala dos boletos de cine[®] para que disfrutes una tarde de películas.

Mapfre Asistencia México S.A. de CV es responsable del cumplimiento de los productos y servicios ofrecidos. Durante el proceso de contratación, Mapfre Asistencia México S.A. de CV es responsable sobre ese particular a las empresas integradas, afiliadas o colaboradoras del Grupo Financiero Banamex. Consulta información sobre los términos y condiciones del programa Asistencia Familiar 10 en: www.banamex.com/mex/018004807080. Vigencia de los boletos: 3 meses a partir de que el cliente contrata el servicio Asistencia Familiar 10. Se le entregará en todo en la ciudad.

S A B E R CUENTA LA REPÚBLICA

Si quieres estar seguro de tener coche para rato... ¡Asegúrate! un seguro es una excelente inversión, con él evitas afrontar consecuencias económicas de un accidente o una situación que esté fuera de tu control y que podría generarte problemas financieros significativos.

LA DE LA REPÚBLICA
SPECIALIZADA EN
DELINCUENCIA
ADA
EN INVESTIGACIÓN
DE SECUESTRO

CON FUNDAMENTO EN LO DISPUESTO POR EL ARTÍCULO 100 DE LA LEY DE INSTITUCIONES DE CRÉDITO, CERTIFICAMOS QUE LA PRESENTE ES UNA IMPRESIÓN FIEL Y EXACTA QUE CONSTA DE 150 HOJAS, OBTENIDA DEL SISTEMA ÓPTICO DE DIGITALIZACIÓN DE IMÁGENES DEL ARCHIVO DE BANCO NACIONAL DE MÉXICO, S.A., LO QUE SE HACE CONSTAR PARA LOS EFECTOS LEGALES QUE HAYA LUGAR. HOJA 127 DE 150

000181.801EJDA004.0D.0525.01

Invierte para que tu dinero crezca, contrata **Pagaré Banamex⁽¹⁾** y recibe **3% de rendimiento anual fijo.** **Haz más dinero con tu dinero**

Obtén beneficios especiales:

-  Certificado de \$500 pesos y hasta 30% de descuento en tu Seguro de Auto⁽²⁾
-  Te abonamos **2,000 Puntos⁽³⁾ Premio o Pass Points** si tienes Tarjeta de Crédito o en cuanto contrates una⁽³⁾
-  Oferta preferente en la reinversión⁽⁴⁾

Vigencia: 31 de Julio de 2015.

Pon tu dinero a trabajar invirtiendo a plazo de 60 días, con la seguridad de que obtendrás más dinero con tu dinero. Acércate a un asesor en la sucursal de tu preferencia para contratar **Pagaré Banamex.**

Aplica una participación por cliente con un límite de inversión de hasta 1 millón de pesos. Vigencia de la Campaña al 31 de julio de 2015. Fecha de emisión de publicidad: 01 de Mayo de 2015. Consulta términos, condiciones, comisiones y requisitos de contratación en www.banamex.com o en sucursales Banamex. (1) **Pagaré Banamex 3% GAT nominal 3.03%**

GAT real (0.58%) variable antes de impuestos, desde \$100,000 a 91 días calculado el 10 de marzo al 31 de julio de 2015. El GAT real es el rendimiento que obtendría después de descontar la inflación estimada. (2) Certificado y descuento. Condiciones del certificado, vigencia y descuento en www.banamex.com/hazmasdinero. Aplican condiciones y exclusiones de la póliza contratada y estándares de servicio. Servicios Ofrecidos por Seguros Banamex. Banamex solo actúa como vehículo de referencia de Seguros Banamex. (3) 2,000 Puntos. Para Puntos Premio por tarjeta Clásica, Bsmart, Oro, Platinum. Para Pass Points por tarjeta Travel Pass y Travel Pass Platinum Elite. Es necesario realizar al menos una compra dentro de los siguientes 30 días naturales después de la apertura del Pagaré. Limitado a un bono de 2,000 puntos por cliente en tu tarjeta con mayor actividad. Los puntos serán abonados a más tardar el 31 de octubre de 2015. Producción de bono por Tarjetas Banamex, S.A. de C.V. SOFOM E.R. Crédito sujeto a aprobación. **Costo Anual Total (CAT) PROMEDIO** para Platinum **24.8%** sin IVA. Tasa de Interés promedio ponderada anual **20.4%**. Comisión anual \$2,000 sin IVA. Para Oro **47.1%** sin IVA. Tasa de interés promedio ponderada anual **37.6%**. Comisión anual \$900 sin IVA. Para Clásica **50.3%** sin IVA. Tasa de interés promedio ponderada anual **38.9%**. Comisión anual \$600 sin IVA. Para Bsmart **51.1%** sin IVA. Tasa de interés promedio ponderada anual **39.5%**. Comisión anual \$600 sin IVA. Para Travel Pass **52.7%** sin IVA. Tasa de interés promedio ponderada anual **39.4%**. Comisión anual \$900 sin IVA. Para Travel Pass Platinum Elite **47.1%** sin IVA. Tasa de interés promedio ponderada anual **36.1%**. Comisión anual \$2,000 sin IVA. Tasa variable. Para fines informativos y de comparación. Calculado el 10 de Marzo de 2015. (4) Reinversión: se aplicará una tasa de interés mayor a la ofrecida al público en general publicada en www.banamex.com en la fecha de la reinversión. Banco Nacional de México S.A., integrante del Grupo Financiero Banamex.

El IPAB garantiza el pago hasta 400 mil Unidades de Inversión (UDIs) por persona, por banco, de las obligaciones garantizadas. www.ipab.org.mx

PROCURADURIA GENERAL
SUBPROCURADURIA
INVESTIGACION DE
ORDEN
UNIDAD ESPECIALIZADA
DE DELITOS EN MATERIA

000191.B01E.J0A004.CD.0525.01

CON FUNDAMENTO EN LO DISPUESTO POR EL ARTÍCULO 100 DE LA LEY DE INSTITUCIONES DE CRÉDITO, CERTIFICAMOS QUE LA PRESENTE ES UNA IMPRESIÓN FIEL Y EXACTA QUE CONSTA DE 150 HOJAS, OBTENIDA DEL SISTEMA ÓPTICO DE DIGITALIZACIÓN DE IMÁGENES DEL ARCHIVO DE BANCO NACIONAL DE MÉXICO, S.A., LO QUE SE HACE CONSTAR PARA LOS EFECTOS LEGALES A QUE HAYA LUGAR. HOJA 128 DE 150

Para informarte mejor, ahora contamos con el nuevo

Te presentamos el nuevo Resumen Financiero de Cuenta, con información simplificada de tus movimientos, más amigable y en un mismo lugar.

El Estado de Cuenta, con el detalle de tus operaciones, estará disponible en las sucursales Banamex. Para solicitar su envío por e-mail llama al 01 800 021 2345 y desde Ciudad de México, Guadalajara y Monterrey al 226-2639.

¡Tu opinión es muy importante
¿Te agrada este formato? ¿La información que contiene es suficiente para tus necesidades?
Llama al 01 800 849 9640 y comparte tus comentarios.

Consulta condiciones, comisiones y requisitos de contratación en www.banamex.com

SECRETARÍA DE LA REPÚBLICA
SPECIALIZADA EN
DELINCUENCIA
FINANCIERA
EN INVESTIGACIÓN
DE SECUESTRO

000191.801EJDA004.00.0525.01

CON FUNDAMENTO EN LO DISPUESTO POR EL ARTÍCULO 100 DE LA LEY DE INSTITUCIONES DE CRÉDITO, CERTIFICAMOS QUE LA PRESENTE ES UNA IMPRESIÓN FIEL Y EXACTA QUE CONSTA DE 150 HOJAS, OBTENIDA DEL SISTEMA ÓPTICO DE DIGITALIZACIÓN DE IMÁGENES DEL ARCHIVO DE BANCO NACIONAL DE MÉXICO, S.A., LO QUE SE HACE CONSTAR PARA LOS EFECTOS LEGALES A QUE HAYA LUGAR. HOJA 129 DE 150

857

956

001134

PERFIL EN CUMPLIDO	
GAT Nominal	antes de impuestos
GAT Real	después de impuestos
Interés aplicable o rendimientos	
Comisiones efectivamente cobradas	
La GAT real es el rendimiento que obtendría después de descontar la inflación estimada	

La fecha de corte es la indicada después de la leyenda "ESTADO DE CUENTA AL". Salvo que expresamente se determine otra moneda, todas las cifras contenidas en el estado de cuenta se encuentran denominadas en Pesos Moneda Nacional.

Su estado de cuenta contiene información de los siguientes productos y servicios:

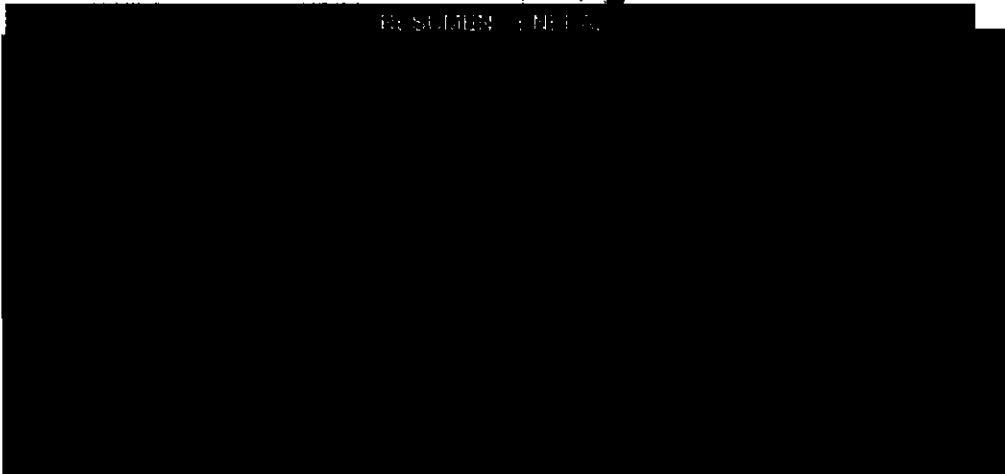

te declmas cómo.

Si tienes más de 3 meses recibiendo tu nómina con Banamex, ya puedes solicitar tu Crédito Nómina Banamex y utilizar la liquidez que te ofrece en efectivo para pagar tus deudas o darle crédito a tus proyectos.

Crédito sujeto a aprobación. Para mayor información consulta los términos, condiciones y requisitos de contratación en el portal Banamex desde un ejecutivo te atenderá. Banco Nacional de México, S.A. Integrante del Grupo Financiero Banamex.

000191.B01E.JDA004.00.0825.01

CON FUNDAMENTO EN LO DISPUESTO POR EL ARTICULO 100 DE LA LEY DE INSTITUCIONES DE CRÉDITO, CERTIFICAMOS QUE LA PRESENTE ES UNA IMPRESIÓN FIEL Y EXACTA QUE CONSTA DE 150 HOJAS, OBTENIDA DEL SISTEMA ÓPTICO DE DIGITALIZACIÓN DE IMÁGENES DEL ARCHIVO DE BANCO NACIONAL DE MÉXICO, S.A., LO QUE SE HACE CONSTAR PARA LOS EFECTOS LEGALES A QUE HAYA LUGAR.

HOJA 131 DE 150

Conoce todos los beneficios y operaciones que puedes realizar en Banamex.

Ingresar a: www.banamex.com/andondequieras

SALDO PROMEDIO MÍNIMO REQUERIDO

En Perfil Ejecutivo con esquema de Pago por Operación, el saldo promedio mensual mínimo requerido para evitar la comisión por manejo de cuenta, de acuerdo con su medio de disposición, es como sigue: Tarjeta de Débito \$1,500.00; Chequera \$4,500.00; Ambos \$4,500.00 (No aplica para Perfil Ejecutivo cuando reciba abono electrónico de nómina). En el caso de esquema de Receta, en ningún caso aplica saldo mínimo requerido.

CADENA ORIGINAL DEL COMPLEMENTO DE CERTIFICACIÓN DEL SAT

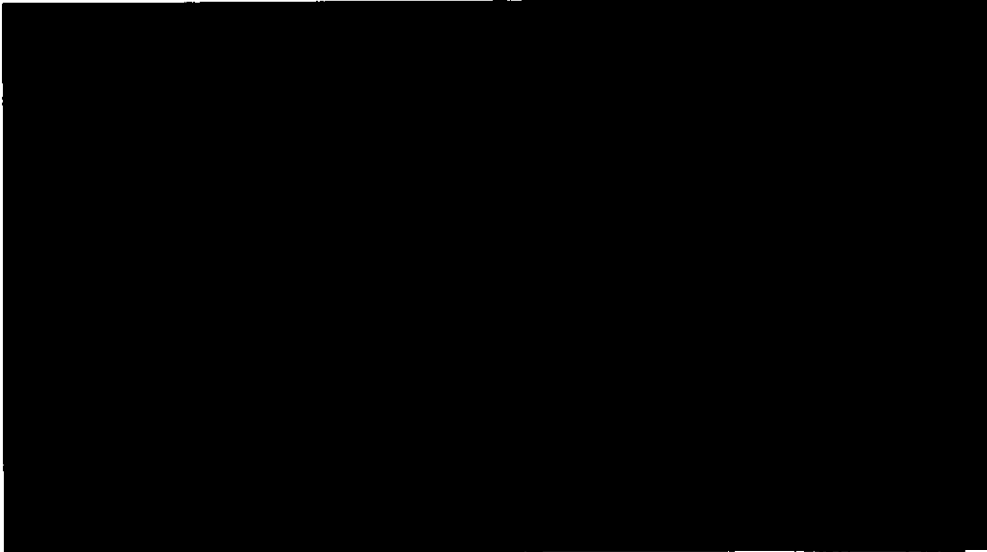

"ESTE DOCUMENTO ES UNA REPRESENTACIÓN IMPRESA DE UN CFDI"

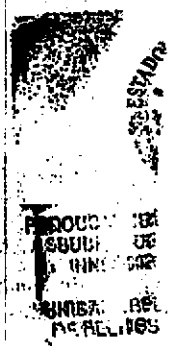

000181.801EJDA004.00.0626.01

CON FUNDAMENTO EN LO DISPUESTO POR EL ARTÍCULO 100 DE LA LEY DE INSTITUCIONES DE CRÉDITO, CERTIFICAMOS QUE LA PRESENTE ES UNA IMPRESIÓN FIEL Y EXACTA QUE CONSTA DE 150 HOJAS, OBTENIDA DEL SISTEMA ÓPTICO DE DIGITALIZACIÓN DE IMÁGENES DEL ARCHIVO DE BANCO NACIONAL DE MÉXICO, S.A., LO QUE SE HACE CONSTAR PARA LOS EFECTOS LEGALES A QUE HAYA LUGAR. HÓJA 132 DE 150

588
957

GRAFICO TRANSACCIONA

(Saldo Inicial \$18.40)

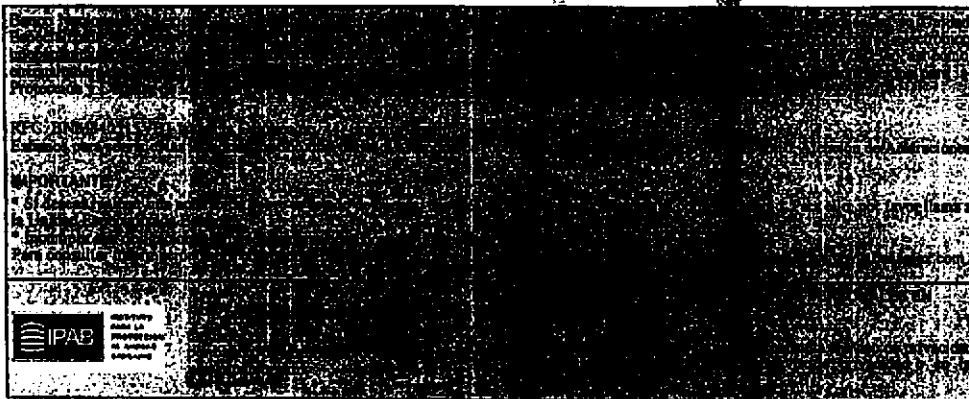

Agradecemos su preferencia

SECRETARÍA DE JUSTICIA Y DEL INTERIOR
PROCURADURÍA GENERAL DE LA REPÚBLICA
PROCURADURÍA ESPECIALIZADA EN
DEFENSA Y PROMOCIÓN DE LA
ORGANIZACIÓN DE INVESTIGACIÓN
EN MATERIA DE SECUESTRO

000191.801EJDA004.00.0625.01
CON FUNDAMENTO EN LO DISPUESTO POR EL ARTICULO 100 DE LA LEY DE INSTITUCIONES DE CRÉDITO,
CERTIFICAMOS QUE LA PRESENTE ES UNA IMPRESIÓN FIEL Y EXACTA QUE CONSTA DE 150 HOJAS, OBTENIDA
DEL SISTEMA ÓPTICO DE DIGITALIZACIÓN DE IMÁGENES DEL ARCHIVO DE BANCO NACIONAL DE MÉXICO, S.A.,
LO QUE SE HACE CONSTAR PARA LOS EFECTOS LEGALES A QUE HAYA LUGAR. HOJA 133 DE 150

Art. 10
Fracción II
Motivación: 2

transforma tu dinero en algo más saludable.

MAPFRE ASSISTANCE

Asistencia Familiar 10
creada especialmente para ti.

Tu bienestar y el de los tuyos es lo más importante por eso te ofrecemos a contratar Asistencia Familiar 10 de Mapfre al 01800 480 7000 para mantenerte tranquilo en cualquier momento.

Además, al contratar este servicio, Mapfre se compromete a cubrirte para que disfrutes una tarde de películas.

Mapfre Assistance México S.A. de C.V. es responsable del cumplimiento de los productos y servicios ofrecidos, liberando de cualquier responsabilidad sobre ese particular a las empresas integrantes, afiliadas o subsidiarias del Grupo Financiero Banamex. Consulte información sobre los términos y condiciones del programa Asistencia Familiar 10 en: www.asistenciasfamiliar10.com.mx
(*) Vigencia de los boletines: 3 meses a partir de que el cliente contrate el servicio Asistencia Familiar 10. Se le entregará un folio en la Sucursal.

**S A B E R
C U E N T A**

Si quieres estar seguro de tener coche para rato... ¡Asegúralo! un seguro es una excelente inversión; con él evitas afrontar consecuencias económicas de un accidente o una situación que esté fuera de tu control y que podría generarte problemas financieros significativos.

Transacciones / Libro de Cheques / Débito automático
www.banamex.com
Reservados todos los derechos. No se permite la explotación económica ni la transformación de esta obra. Queda permitida la impresión en su totalidad.

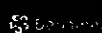

ESTADOS UNIDOS MEXICANOS
SECRETARÍA DE ECONOMÍA
PROCURADURÍA FEDERAL DE DEFENSA Y JUSTICIA FISCAL
UNIDAD DE REGISTRO Y CANCELACIÓN

PROCURADURÍA FEDERAL DE DEFENSA Y JUSTICIA FISCAL
UNIDAD DE REGISTRO Y CANCELACIÓN

Invierte para que tu dinero crezca, contrata Pagaré Banamex y recibe 3% de rendimiento anual fijo. Haz más dinero con tu dinero

Obtén beneficios especiales:

- Certificado de \$500 pesos y hasta 30% de descuento en tu Seguro de Auto Banamex⁽²⁾
- Te abonamos 2,000 ^{Puntos} Premia o Pass Points si ya tienes Tarjeta de Crédito o en cuanto contrates una⁽³⁾
- Oferta preferente en la reinversión⁽⁴⁾

Vigencia: 31 de julio de 2015.

Pon tu dinero a trabajar invirtiendo a plazo de 60 días con la seguridad de que obtendrás más dinero con tu dinero. Acércate a un asesor en la sucursal de tu preferencia para contratar Pagaré Banamex.

Consulta términos, condiciones, comisiones y requisitos de contratación de los productos publicitados en www.banamex.com o en sucursales Banamex.

Aplica una participación por cliente con un límite de inversión de hasta 1 millón de pesos. Vigencia de la Campaña el 31 de Julio de 2015. Fecha de emisión de publicidad: 01 de Mayo de 2015. (1) Pagaré Banamex 3% GAT nominal

3.03% GAT real (0.58%) variable antes de impuestos desde \$100,000 a 91 días calculado el 10 de marzo al 31 de Julio de 2015. La GAT real es el rendimiento que obtendrás después de descontar la inflación estimada.

(2) Certificado y descuento. Condiciones del certificado, vigencia y descuento en www.banamex.com/hazmasdinero. Aplican condiciones y exclusiones de la póliza contratada y estándares de servicio. Servicios ofrecidos por Seguros Banamex. Banamex solo actúa como vehículo de referencia de Seguros Banamex. (3) 2,000 Puntos. Para Puntos Premia participar: Clásica, Bazar I, Oro, Platinum. Para Pass Points participar: Travel Pass y Travel Pass Platinum Elite. Es necesario realizar al menos una compra dentro de los siguientes 30 días naturales después de la apertura del Pagaré. Limitado a un bono de 2,000 puntos por cliente en su tarjeta con mayor antigüedad. Los puntos serán abonados a más tardar el 31 de octubre de 2015. Producto ofrecido por Tarjetas Banamex, S.A. de C.V. SOFOM, E.R. Crédito sujeto a aprobación.

Gasto Anual Total (CAT) PROMEDIO para Platinum 24.8% sin IVA. Tasa de interés promedio ponderada anual 20.4%. Comisión anual \$2,000 sin IVA. Para Oro 47.1% sin IVA. Tasa de interés promedio ponderada anual 37.6%. Comisión anual \$900 sin IVA. Para Clásica 50.3% sin IVA. Tasa de interés promedio ponderada anual 38.9%. Comisión anual \$600 sin IVA. Para Bazar I 51.1% sin IVA. Tasa de interés promedio ponderada anual 39.5%. Comisión anual \$600 sin IVA. Para Travel Pass 52.7% sin IVA. Tasa de interés promedio ponderada anual 34.4%. Comisión anual \$900 sin IVA. Para Travel Pass Platinum Elite 47.8% sin IVA. Tasa de interés promedio ponderada anual 36.1%. Comisión anual \$2,000 sin IVA. Tasa variable. Para más detalles informativos y de comparación, visitado el 10 de mayo de 2015. (4) Reinversión: se aplicará una tasa de interés mayor a la ofrecida al público en general publicitada en www.banamex.com en la fecha de la reinversión. Banco Nacional de México S.A., integrante del Grupo Financiero Banamex.

El IPAB garantiza el pago hasta 400 mil Unidades de Inversión (UDIs) por persona, por banco, de las obligaciones garantizadas. www.ipab.com.mx

DE LA REPÚBLICA
SPECIALIZADA EN
EL INFLUENCIA
DA
N INVESTIGACIÓN
DE SECUESTRO

000191.801EJDA004.00.0625.01

CON FUNDAMENTO EN LO DISPUESTO POR EL ARTÍCULO 100 DE LA LEY DE INSTITUCIONES DE CRÉDITO, CERTIFICAMOS QUE LA PRESENTE ES UNA IMPRESIÓN FIEL Y EXACTA QUE CONSTA DE 150 HOJAS, OBTENIDA DEL SISTEMA ÓPTICO DE DIGITALIZACIÓN DE IMÁGENES DEL ARCHIVO DE BANCO NACIONAL DE MÉXICO, S.A., LO QUE SE HACE CONSTAR PARA LOS EFECTOS LEGALES A QUE HAYA LUGAR. HOJA 135 DE 150

Para informarte mejor, ahora vamos al grano

Te presentamos el nuevo **Resumen Financiero de Cuenta**, con información simplificada de tus movimientos, más amigable y en un mismo lugar.

- 1 La gráfica de tu saldo inicial y final, así como el monto de tus depósitos y retiros en el mes.
- 2 Los datos de tu cuenta, incluyendo la CLABE para recibir transferencias electrónicas interbancarias.
- 3 Los saldos de tu cuenta y los productos ligados a ésta, sus intereses o rendimientos y las comisiones generadas en el mes.
- 4 Avisos importantes sobre el uso de tu cuenta y sus beneficios.

El Estado de Cuenta con el detalle de tus operaciones estará disponible en las sucursales Banamex. Para solicitar su envío por e-mail llama al 01 800 021 234 y desde Ciudad de México, Guadalajara y Monterrey al 1226 2639.

Tu opinión es muy importante
 ¿Te agrada este formato? ¿La información que contiene es suficiente para tus necesidades?
 Llama al 01 800 849 9540 y comparte tus comentarios.

Consulta condiciones, comisiones y requisitos de contratación en www.banamex.com

PROCESADORA DEL
 PROCESO DE
 INVERSIÓN
 UNIDAD ESPECIAL
 DE DEBITOS Y AMP

000181.001EJDA004.OO.0625.01

CON FUNDAMENTO EN LO DISPUESTO POR EL ARTÍCULO 100 DE LA LEY DE INSTITUCIONES DE CRÉDITO, CERTIFICAMOS QUE LA PRESENTE ES UNA IMPRESIÓN FIEL Y EXACTA QUE CONSTA DE 150 HOJAS, OBTENIDA DEL SISTEMA ÓPTICO DE DIGITALIZACIÓN DE IMÁGENES DEL ARCHIVO DE BANCO NACIONAL DE MÉXICO, S.A., LO QUE SE HACE CONSTAR PARA LOS EFECTOS LEGALES A QUE HAYA LUGAR. HOJA 136 DE 150

CLIENTE:
Registro Federal de Contribuyentes

00000000

RESUMEN DE RENDIMIENTOS	
GAT Nominal antes de impuestos	
GAT Real antes de impuestos	
Interés aplicable o rendimientos	
Comisiones efectivamente cobradas	
La GAT real es el rendimiento que obtendría después de descontar la inflación estimada	

La fecha de corte es la indicada después de la leyenda "ESTADO DE CUENTA AL". Salvo que expresamente se determine otra moneda, todas las cifras contenidas en el estado de cuenta se encuentran denominadas en Pesos Moneda Nacional.

Su estado de cuenta contiene información de los siguientes productos y servicios:

[REDACTED]

[REDACTED]

En la última página te decimos cómo.

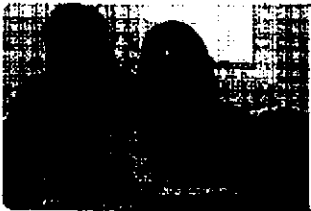

Si tienes más de 3 meses recibiendo tu nómina con Banamex, ya puedes solicitar tu Crédito Nómina Banamex y utilizar la liquidez que te ofrece en efectivo para pagar tus deudas o darle crédito a tus proyectos.

Crédito sujeto a aprobación. Para mayor información, consulta de condiciones, condiciones y requisitos de contratación en cualquier sucursal Banamex, desde un ejecutivo de atención al cliente. Banco Nacional de México, S.A. integrante del Grupo Financiero Banamex.

PROGRAMA DE
CREDITO DE
NOMINA
BANAMEX

000191.801EJDA006.00.0724.01

CON FUNDAMENTO EN LO DISPUESTO POR EL ARTÍCULO 100 DE LA LEY DE INSTITUCIONES DE CRÉDITO, CERTIFICAMOS QUE LA PRESENTE ES UNA IMPRESIÓN FIEL Y EXACTA QUE CONSTA DE 150 HOJAS, OBTENIDA DEL SISTEMA ÓPTICO DE DIGITALIZACIÓN DE IMÁGENES DEL ARCHIVO DE BANCO NACIONAL DE MÉXICO, S.A., LO QUE SE HACE CONSTAR PARA LOS EFECTOS LEGALES A QUE HAYA LUGAR. HOJA 138 DE 150

801

960

Conoce todos los beneficios y operaciones que puedes realizar en Banamex.

Ingresar a: www.banamex.com/¿dóndequieras

SALDO PROMEDIO MÍNIMO REQUERIDO

En Perfil Ejecutivo con esquema de Pago por Operación, el saldo promedio mensual mínimo requerido para evitar la comisión por manejo de cuenta, de acuerdo con su medio de disposición, es como sigue: Tarjeta de Débito \$1,500.00; Chequera \$4,500.00; Ambos \$4,500.00 (No aplica para Perfil Ejecutivo cuando recibe abono electrónico de nómina). En el caso de esquema de Renta, en ningún caso aplica saldo mínimo requerido.

CADENA ORIGINAL DEL COMPLEMENTO DE CERTIFICACIÓN DEL SAT

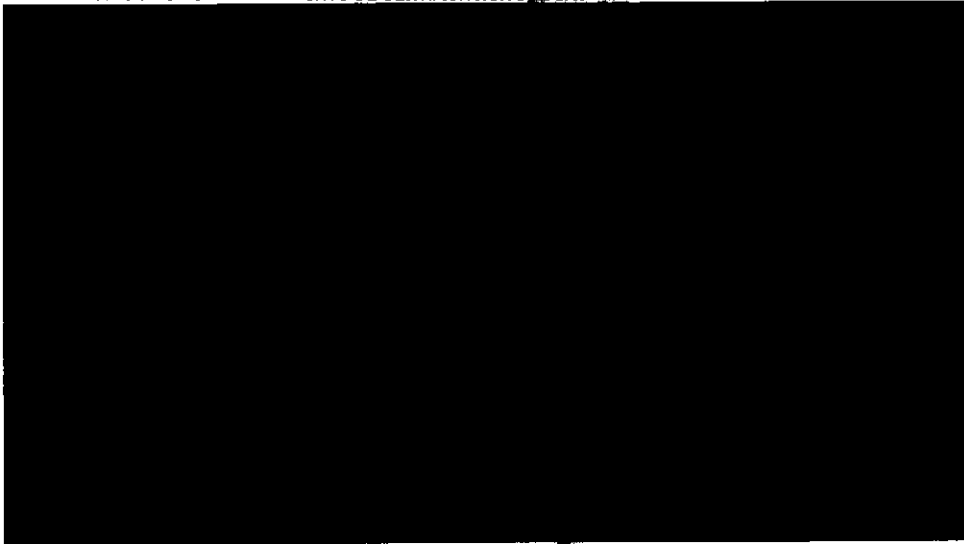

ESTE DOCUMENTO ES UNA REPRESENTACIÓN IMPRESA DE UN CFDI

PROFESOR
FEDERAL DE LA REPÚBLICA
IA ESPECIALIZADA EN
DE DELINCUENCIA
NIZADA
IDA EN INVESTIGACIÓN
ERIA DE SECUESTRO

000191.B01EJDA006.O0.0724.01

CON FUNDAMENTO EN LO DISPUESTO POR EL ARTÍCULO 100 DE LA LEY DE INSTITUCIONES DE CRÉDITO, CERTIFICAMOS QUE LA PRESENTE ES UNA IMPRESIÓN FIEL Y EXACTA QUE CONSTA DE 150 HOJAS, OBTENIDA DEL SISTEMA ÓPTICO DE DIGITALIZACIÓN DE IMÁGENES DEL ARCHIVO DE BANCO NACIONAL DE MÉXICO, S.A., LO QUE SE HACE CONSTAR PARA LOS EFECTOS LEGALES A QUE HAYA LUGAR. HOJA 139 DE 150

Art. 10
Fracción II
Motivación: 2

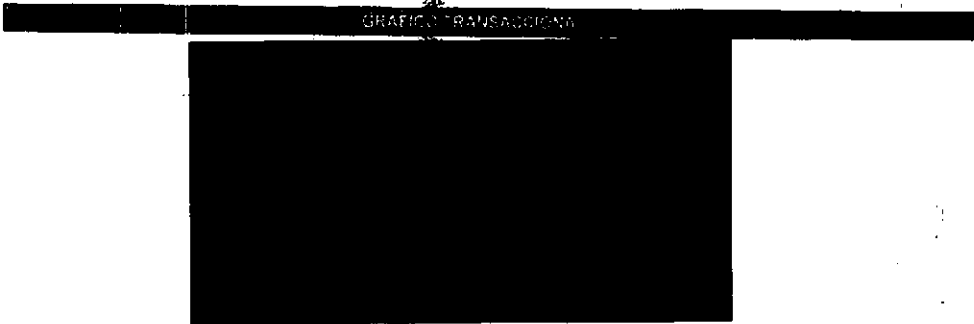

Banco Nacional de México, S.A. de C.V. (Incorporada)
Especializada en Ahorro y Crédito
nabamex.com.mx
de conformidad con el Reglamento de Protección y Defensa del Cliente

RFC: BNM801578100

Estados para servirte

¡IMPORTANTE!

- Si desea realizar una reclamación ante la Unidad Especializada en Atención al Cliente
- Incumplir sus obligaciones

Para consultar información

 INSTITUTO PARA LA PROTECCIÓN AL AHORRO Y AL CRÉDITO

Agradecemos su preferencia

000191.901EJDA006.00.0724.01

CON FUNDAMENTO EN LO DISPUESTO POR EL ARTÍCULO 100 DE LA LEY DE INSTITUCIONES DE CRÉDITO, CERTIFICAMOS QUE LA PRESENTE ES UNA IMPRESIÓN FIEL Y EXACTA QUE CONSTA DE 150 HOJAS, OBTENIDA DEL SISTEMA ÓPTICO DE DIGITALIZACIÓN DE IMÁGENES DEL ARCHIVO DE BANCO NACIONAL DE MÉXICO, S.A., LO QUE SE HACE CONSTAR PARA LOS EFECTOS LEGALES A QUE HAYA LUGAR. HOJA 140 DE 150

Art. 10
Fracción II
Motivación: 2

862

Asistencia Familiar 10
creada especialmente para ti

MAPFRE | ASSISTANCE

Tu bienestar y el de los tuyos es lo más importante, por ello te invitamos a contratar Asistencia Familiar 10 de Mapfre al 01800 480 7080 para mantenerte protegido ante cualquier imprevisto. Además, al contratar este servicio, Mapfre te regala dos boletos de cine** para que disfrutes una tarde de películas.

Mapfre Asistencia México S.A. de CV es responsable del cumplimiento de los productos y servicios ofrecidos. El usuario de cualquier responsabilidad sobre ese particular a las empresas aseguradoras, afiliadas o subsidiarias del Grupo Financiero Mapfre. Consulta información sobre los términos y condiciones del programa Asistencia Familiar 10 en www.asistenciasafamiliar10.com.mx Vigencia de los boletos: 3 meses a partir de que el cliente contrató el servicio Asistencia Familiar 10. Se le entregará un folio en la Ramada.

UNIDOS

**S A B E R
CUENTA**

Si quieres estar seguro de tener coche para rato... ¡Aseguralo! un seguro es una excelente inversión; con él evitas afrontar consecuencias económicas de un accidente o una situación que esté fuera de tu control y que podría generarte problemas financieros significativos.

Mapfre Seguros y Fianzas S.A. de CV
Mapfre Seguros y Fianzas S.A. de CV
Mapfre Seguros y Fianzas S.A. de CV

PROFESIONAL DE LA REPÚBLICA
DE ESPECIALIZADA EN
DE DELINCUENCIA
INVESTIGADA
EN INVESTIGACIÓN
DE SECUESTRO

000191.801EJDA006.00.0724.01

CON FUNDAMENTO EN LO DISPUESTO POR EL ARTÍCULO 100 DE LA LEY DE INSTITUCIONES DE CRÉDITO, CERTIFICAMOS QUE LA PRESENTE ES UNA IMPRESIÓN FIEL Y EXACTA QUE CONSTA DE 150 HOJAS, OBTENIDA DEL SISTEMA ÓPTICO DE DIGITALIZACIÓN DE IMÁGENES DEL ARCHIVO DE BANCO NACIONAL DE MÉXICO, S.A., LO QUE SE HACE CONSTAR PARA LOS EFECTOS LEGALES A QUE HAYA LUGAR. HOJA 141 DE 150

Invierte para que tu dinero crezca, contrata **Pagaré Banamex⁽¹⁾** y recibe **3% de rendimiento anual fijo.** **Haz más dinero con tu dinero**

Obtén beneficios especiales:

+ Certificado de **\$500 pesos** y hasta **30% de descuento** en tu Seguro de Auto Banamex⁽²⁾

+ Te abonamos **2,000 Puntos⁽³⁾ Premio o Pass Points** si ya tienes Tarjeta de Crédito o en cuanto contrates una⁽⁴⁾

+ Oferta preferente en la reinversión⁽⁴⁾

Vigencia: 31 de julio de 2015.

Pon tu dinero a trabajar invirtiendo a plazo de 60 días, con la seguridad de que obtendrás **más dinero con tu dinero**. Acércate a un asesor en la sucursal de tu preferencia para contratar **Pagaré Banamex**.

Consulta términos, condiciones, comisiones y requisitos de contratación de los productos publicitados en www.banamex.com o en sucursales Banamex.

Aplica una participación por cliente con un límite de inversión de hasta 400 mil unidades de inversión de pesos. Vigencia de la Campaña al 31 de julio de 2015. Fecha de emisión de publicidad: 01 de Mayo de 2015. (1) Pagaré Banamex **3% GAT nominal**

3.03% GAT real (0.58%) variable antes de impuestos desde \$100,000 a 91 días calculada el 10 de marzo de 2015 y vigente al 31 de julio de 2015. La GAT real es el rendimiento que obtendría después de descontar la inflación estimada. (2) Certificado y descuento. Condiciones del certificado, vigencia y descuento en www.banamex.com/hazmasdinero. Aplica restricciones y exclusiones de la póliza contratada y estándares de servicios ofrecidos por Seguros Banamex. Banamex solo actúa como vehículo de referencia de Seguros Banamex. (3) 2,000 Puntos: Para Puntos Premio participan: Clásica, Smart, Oro, Platinum; Para Pass Points participan: Travel Pass y Travel Pass Platinum Elite. Es necesario realizar al menos una compra dentro de los siguientes 30 días naturales después de la apertura del Pagaré Limitado a un bono de 2,000 puntos por cliente en tu tarjeta con mayor antigüedad. Los puntos serán abonados a más tardar el 31 de octubre de 2015. Producto ofrecido por Tarjetas Banamex, S.A. de C.V. SOPOM, E.R. Crédito sujeto a aprobación. **Costo Anual Total (CAT)**

PROMEDIO para Platinum **24.8%** sin IVA. Tasa de interés promedio ponderada anual **20.4%**. Comisión anual \$2,000 sin IVA. Para Oro **47.1%** sin IVA. Tasa de interés promedio ponderada anual **37.6%**. Comisión anual \$900 sin IVA. Para Clásica **50.3%** sin IVA. Tasa de interés promedio ponderada anual **35.9%**. Comisión anual \$600 sin IVA. Para Smart **51.1%** sin IVA. Tasa de interés promedio ponderada anual **39.5%**. Comisión anual \$600 sin IVA. Para Travel Pass **52.7%** sin IVA. Tasa de interés promedio ponderada anual **39.4%**. Comisión anual \$900 sin IVA. Para Travel Pass Platinum **47.8%** sin IVA. Tasa de interés promedio ponderada anual **36.1%**. Comisión anual \$2,000 sin IVA. Tasa variable. Para fines informativos y de comparación. Calculado el 10 de Marzo de 2015. (4) Reinversión se aplicará una tasa de interés mayor a la ofrecida al público en general publicada en www.banamex.com en la fecha de la reinversión. Banco Nacional de México, S.A., integrante del Grupo Financiero Banamex.

El IPAB garantiza el pago hasta 400 mil Unidades de Inversión (UDIs) por persona, por banco, de las obligaciones garantizadas. www.ipab.org.mx

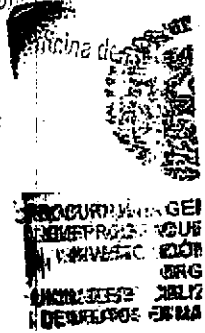

000191.B01E.IDA006.OD.0724.01

CON FUNDAMENTO EN LO DISPUESTO POR EL ARTÍCULO 100 DE LA LEY DE INSTITUCIONES DE CRÉDITO, CERTIFICAMOS QUE LA PRESENTE ES UNA IMPRESIÓN FIEL Y EXACTA QUE CONSTA DE 150 HOJAS, OBTENIDA DEL SISTEMA ÓPTICO DE DIGITALIZACIÓN DE IMÁGENES DEL ARCHIVO DE BANCO NACIONAL DE MÉXICO, S.A., LO QUE SE HACE CONSTAR PARA LOS EFECTOS LEGALES A QUE HAYA LUGAR. HOJA 142 DE 150

Para informarte mejor, ahora vamos a ti.

Te presentamos el nuevo **Resumen Financiero de Cuenta**, con información simplificada de tus movimientos, más amigable y en un mismo lugar.

- 1**: Gráfica de tu saldo inicial y final, así como el monto de tus depósitos y retiros en el mes.
- 2**: Los datos de tu cuenta, incluyendo la CLABE para recibir transferencias electrónicas interbancarias.
- 3**: Los saldos de tu cuenta y los productos ligados a ésta, sus intereses o rendimientos y las comisiones generadas en el mes.
- 4**: Avisos importantes sobre el uso de tu cuenta y sus beneficios.

El Estado de Cuenta con el detalle de tus operaciones estará disponible en las sucursales Banamex. Para solicitar su envío por e-mail llama al 01 800 021 2345 y desde Ciudad de México, Guadalajara y Monterrey al 1226 2639.

Tu opinión es muy importante
¿Te agradó el formato? ¿La información que contiene es suficiente para tus necesidades?
Llama al 01 800 99 9640 y comparte tus comentarios.

Consulta condiciones, comisiones y requisitos de contratación en www.banamex.com

SECRETARÍA DE JUSTICIA Y EQUIDAD
SECRETARÍA DE ECONOMÍA
SECRETARÍA DE ENERGÍA
SECRETARÍA DE EDUCACIÓN PÚBLICA
SECRETARÍA DE SALUD
SECRETARÍA DE TURISMO, CULTURA Y FOLKLORE
SECRETARÍA DE TRANSPORTES Y INFRAESTRUCTURA
SECRETARÍA DE DESARROLLO URBANO Y EQUIVOCACIÓN
SECRETARÍA DE FERIA DE REGISTRO

000191.801E.JDAD08.OO.0724.01

CON FUNDAMENTO EN LO DISPUESTO POR EL ARTÍCULO 109 DE LA LEY DE INSTITUCIONES DE CRÉDITO, CERTIFICAMOS QUE LA PRESENTE ES UNA IMPRESIÓN FIEL Y EXACTA QUE CONSTA DE 150 HOJAS, OBTENIDA DEL SISTEMA ÓPTICO DE DIGITALIZACIÓN DE IMÁGENES DEL ARCHIVO DE BANCO NACIONAL DE MÉXICO, S.A., LO QUE SE HACE CONSTAR PARA LOS EFECTOS LEGALES A QUE HAYA LUGAR.

HOJA 143 DE 150

Conoce todos los beneficios y operaciones que puedes realizar en Banamex.

Visítanos en: www.banamex.com/endordequieras

SALDO PROMEDIO MÍNIMO REQUERIDO

En Perfil Ejecutivo con esquema de Pago por Operación, el saldo promedio mensual mínimo requerido para evitar la comisión por manejo de cuenta, de acuerdo con su medio de distribución, es como sigue: Tarjeta de Débito \$1,500.00; Chequera \$4,500.00; Ambos \$4,500.00 (No aplica para Perfil Ejecutivo cuando reciba abono electrónico de nómina). En el caso de esquema de Renta, en ningún caso aplica saldo mínimo requerido.

CADENA ORIGINAL DEL COMPLEMENTO DE CERTIFICACIÓN DEL SAT

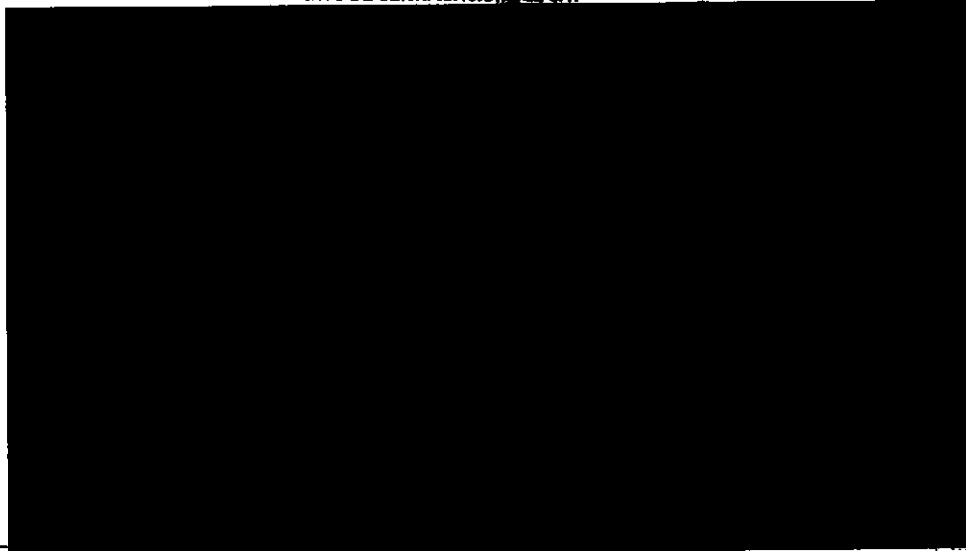

ESTE DOCUMENTO ES UNA REPRESENTACIÓN IMPRESA DE UN CFDI

Vertical text on the right side of the page, possibly a stamp or reference number.

COORDINACIÓN DE EQUIPOS DE INVERSIÓN
SECRETARÍA DE ECONOMÍA

000181.801EJ.DAC04.00.0825.01

CON FUNDAMENTO EN LO DISPUESTO POR EL ARTÍCULO 100 DE LA LEY DE INSTITUCIONES DE CRÉDITO, CERTIFICAMOS QUE LA PRESENTE ES UNA IMPRESIÓN FIEL Y EXACTA QUE CONSTA DE 150 HOJAS, OBTENIDA DEL SISTEMA ÓPTICO DE DIGITALIZACIÓN DE IMÁGENES DEL ARCHIVO DE BANCO NACIONAL DE MÉXICO, S.A., LO QUE SE HACE CONSTAR PARA LOS EFECTOS LEGALES A QUE HAYA LUGAR. HOJA 148 DE 150

Art. 10
Fracción II
Motivación: 2

865

964

GNATLEO TRANSACCIONES

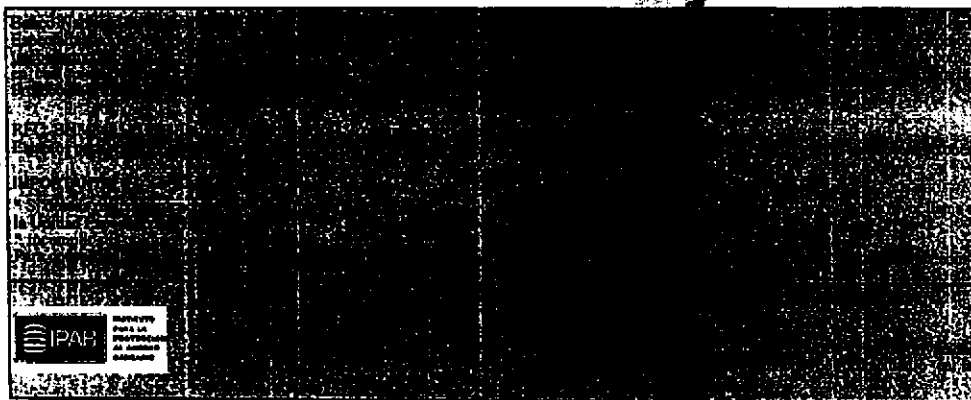

Investigación

Agradecemos su preferencia

PROFESOR GENERAL DE LA REPÚBLICA
PROFESORÍA ESPECIALIZADA EN
DE DELINCUENCIA ORGANIZADA
PROFESORÍA ESPECIALIZADA EN INVESTIGACIÓN
PROFESORÍA DE SEQUESTROS

000181.801E.JDA004.00.0825.01

CON FUNDAMENTO EN LO DISPUESTO POR EL ARTÍCULO 100 DE LA LEY DE INSTITUCIONES DE CRÉDITO, CERTIFICAMOS QUE LA PRESENTE ES UNA IMPRESIÓN FIEL Y EXACTA QUE CONSTA DE 150 HOJAS, OBTENIDA DEL SISTEMA ÓPTICO DE DIGITALIZACIÓN DE IMÁGENES DEL ARCHIVO DE BANCO NACIONAL DE MÉXICO, S.A., LO QUE SE HACE CONSTAR PARA LOS EFECTOS LEGALES A QUE HAYA LUGAR. HOJA 147 DE 150

Art. 10
Fracción II
Motivación: 2

2x1 en Cinépolis al pagar con tu Tarjeta de Débito Banamex, cualquier día de la semana.

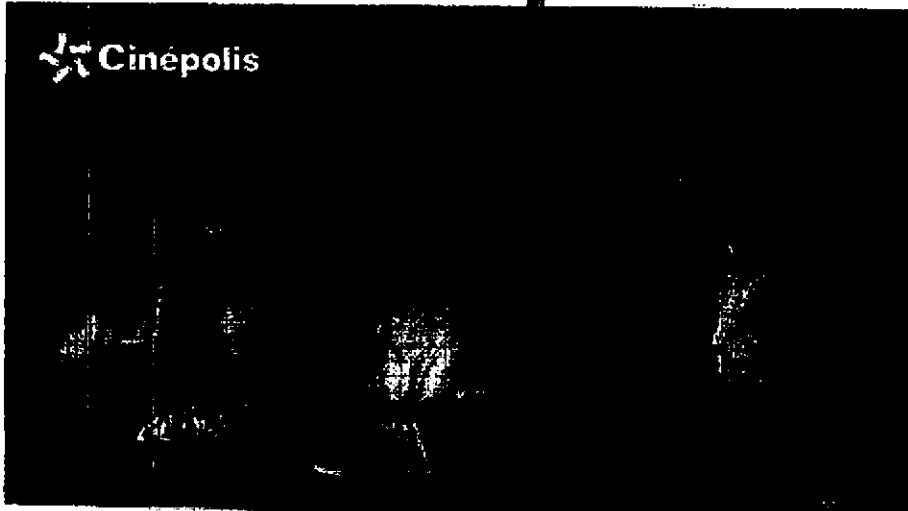

Este verano estará lleno de sorpresas, no te pierdas los estrenos más esperados en Cinépolis y aprovecha.

2x1 en funciones 2D y/o Macro XE

Solo menciona la promoción y paga con tu tarjeta de Débito Banamex.

¡Así de sencillo!

(1) Vigencia al 31 de agosto de 2015. Aplica para cualquier día de la semana. Muestra tu tarjeta de Débito Banamex en taquilla del cine y obtén una entrada de 2x1 en los conjuntos Cinépolis. Participan exclusivamente los conjuntos Cinépolis tradicionales de la República Mexicana. Promoción limitada a 2 entradas al 2x1 por día, con la misma Tarjeta. Aplica únicamente para funciones en formato 2D y MacroXE. No es válido en conjuntos y/o formatos Cinépolis VIP, 3D, 4DX, Cinépolis IMAX, Cinépolis 4DUS, Sala Junior Cinépolis. La promoción del 2x1 aplica sobre el precio más alto de la semana, correspondientes a cada conjunto en cada uno de los formatos. Esta promoción no aplica en días de descanso obligatorio señalados en la Ley Federal del Trabajo. No aplica en premieres, eventos especiales o contenido alternativo. Consulta las demás condiciones y restricciones en www.cinepolis.com o www.banamex.com. Las empresas anunciantes son responsables del cumplimiento, tarifas y servicios ofrecidos, liberando de cualquier responsabilidad sobre esa particular a las empresas, integrantes, subsidiarias y filiales del Grupo Financiero Banamex. Consulta condiciones, comisiones y requisitos de contratación de Tarjetas de Débito en www.banamex.com Producto ofrecido por Banco Nacional de México, S.A., integrante del Grupo Financiero Banamex.

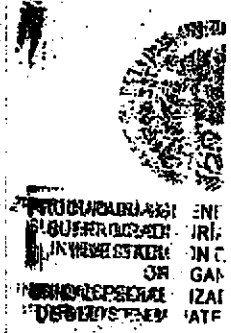

000191.801EJO. 04.00.0625.01

CON FUNDAMENTO EN LO DISPUESTO POR EL ARTÍCULO 100 DE LA LEY DE INSTITUCIONES DE CRÉDITO, CERTIFICAMOS QUE LA PRESENTE ES UNA IMPRESIÓN FIEL Y EXACTA QUE CONSTA DE 150 HOJAS, OBTENIDA DEL SISTEMA ÓPTICO DE DIGITALIZACIÓN DE IMÁGENES DEL ARCHIVO DE BANCO NACIONAL DE MÉXICO, S.A., LO QUE SE HACE CONSTAR PARA LOS EFECTOS LEGALES A QUE HAYA LUGAR. HOJA 148 DE 150

868
965 Total de
968

Para informarte mejor ahora vamos al grano

Te presentamos el nuevo **Resumen Financiero de Cuenta**; con información simplificada de tus movimientos, más amigable y en un mismo lugar.

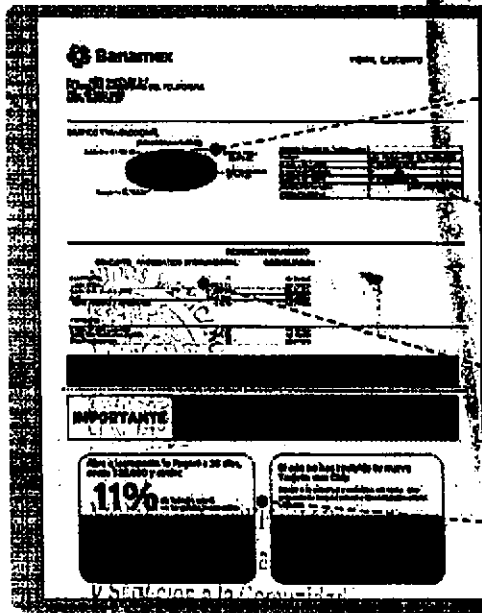

- 1 La gráfica de tu saldo inicial y final, así como el monto de tus depósitos y retirós en el mes
- 2 Los cargos de tu cuenta, incluyendo la CLABE para recibir transferencias electrónicas interbancarias
- 3 Los saldos de tu cuenta y los productos ligados a ésta, sus intereses o rendimientos y las comisiones generadas en el mes.
- 4 Avisos importantes sobre el uso de tu cuenta y sus beneficios.

Investigación

El Estado de Cuenta con el detalle de tus operaciones estará disponible en las sucursales Banamex. Para solicitar su envío por e-mail llama al 01 800 021 2345 y desde Ciudad de México, Guadalajara y Monterrey al 226 2639.

Tu opinión es muy importante
¿Te agrada este formato? ¿La información que contiene es suficiente para tus necesidades?
Llama al 01 800 849 9840 y comparte tus comentarios.

Consulta condiciones, comisiones y requisitos de contratación en www.banamex.com

SECRETARÍA DE SEGURIDAD NACIONAL
DIRECCIÓN GENERAL DE LA REPÚBLICA
ESPECIALIZADA EN
DELINCUENCIA
ORGANIZADA
EN INVESTIGACIÓN
DE SEQUESTRO.

000191.801EJDA004.OO.0825.01
CON FUNDAMENTO EN LO DISPUESTO POR EL ARTÍCULO 100 DE LA LEY DE INSTITUCIONES DE CRÉDITO, CERTIFICAMOS QUE LA PRESENTE ES UNA IMPRESIÓN FIEL Y EXACTA QUE CONSTA DE 150 HOJAS, OBTENIDA DEL SISTEMA ÓPTICO DE DIGITALIZACIÓN DE IMÁGENES DEL ARCHIVO DE BANCO NACIONAL DE MÉXICO, S.A., LO QUE SE HACE CONSTAR PARA LOS EFECTOS LEGALES A QUE HAYA LUGAR. HOJA 149 DE 150

